

THE WORLD BANK GROUP ARCHIVES

PUBLIC DISCLOSURE AUTHORIZED

Folder Title: International Bank for Reconstruction and Development [IBRD] - Tahun Kerdja - Daerah Pengairan - Tarum Barat, Tarum Timur, Tarum Utara - 1972

Folder ID: 1081721

Project ID: P003702

Dates:

Fonds: Records of the East Asia and Pacific Regional Vice Presidency

ISAD Reference Code: WB IBRD/IDA EAP

Digitized: 7/25/2018

To cite materials from this archival folder, please follow the following format:
[Descriptive name of item], [Folder Title], Folder ID [Folder ID], World Bank Group Archives, Washington, D.C., United States.

The records in this folder were created or received by The World Bank in the course of its business.

The records that were created by the staff of The World Bank are subject to the Bank's copyright.

Please refer to <http://www.worldbank.org/terms-of-use-earchives> for full copyright terms of use and disclaimers.



THE WORLD BANK
Washington, D.C.

© International Bank for Reconstruction and Development / International Development Association or
The World Bank
1818 H Street NW
Washington DC 20433
Telephone: 202-473-1000
Internet: www.worldbank.org



DECLASSIFIED
WBG Archives

 **Archives**
1081721
A1997-013 Other #: 538 Box # 130769B
International Bank for Reconstruction and Development [IBRD] - Tahun
Kerdja - Daerah Pengairan - Tarum Barat, Tarum Timur, Tarum Utara -

INDONESIA - CR 127

1969/71

R.A.B
TAHUN KERDJA • 1972
I.B.R.D

DAERAH PENGAIRAN :



TARUM BARAT
TARUM TIMUR
TARUM UTARA

2

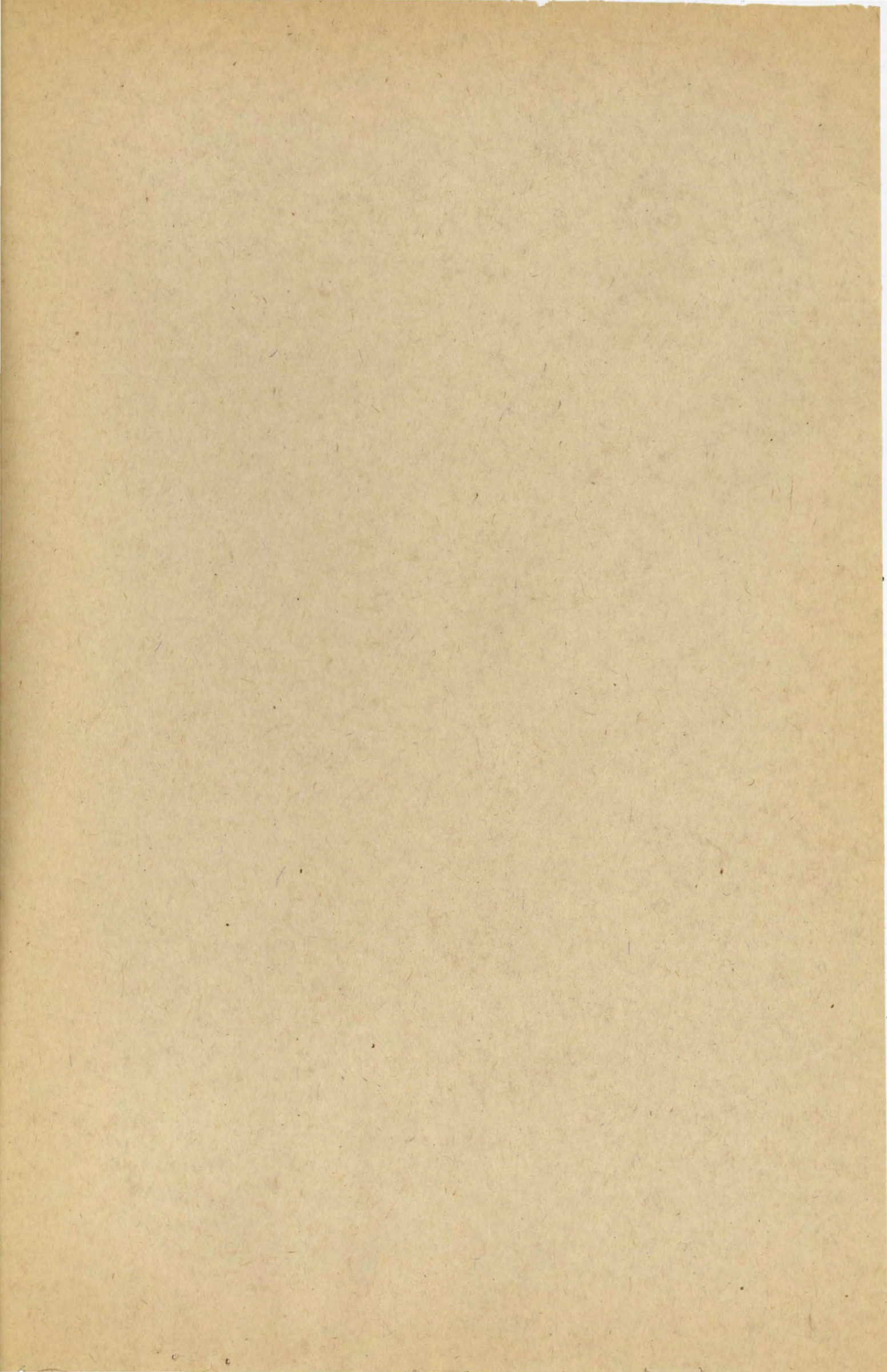

KOMANDO PROJEK PENGALIRAN DJATILUHUR
DIREKSI II PROPELDJAT PURWAKARTA

DAFTAR : Gabungan Reentjana Biaya Senior
D. P. Tarun Utara Th. 1972.-

No. Urut.	Djenis Pekerjaan	Biaya yang Diperlukan	Djumlah Biaya yang diperlukan Rp.	Keterangan.
I.	PEKERDJAAN FISIK			
1.	Pengukuran dan Perentjanaaan	1.585.475,--	1.585.475,--	
2.	Persiapan Pelaksanaan	25.340.000,--	25.340.000,--	
3.	Pekerdjaan Saluran	106.204.000,--	106.204.000,--	
4.	" Bangunan	82.976.186,90	82.976.186,90	
5.	" S. Pembuang	102.481.000,--	102.481.000,--	
6.	" Djl. Inspeksi	85.500.000,--	85.500.000,--	
7.	" Pembantu	8.372.000,--	8.372.000,--	
	Djumlah 1 s/d 7	412.458.661,90	412.458.661,90	
II.	Peralatan Pelaksanaan	3.800.000,--	3.800.000,--	
III.	B i a j a U m m a	45.741.338,10	45.741.338,10	
	DJUMLAH I + II + III	462.000.000,--	462.000.000,--	

Purwakarta, 16 April 1969.-

Komando Proyek Pengaliran Djatiluhur :
Kepala Direksi II Propeldjat,

(Ir. Muhammad Ulama)

No urut	Nama Saluran Induk/Sekundair	Volume Pekerjaan		Biaya yang diperlukan				Djumlah Biaya Rp.	Ketera- ngan
		Saluran (m)	Bangunan (buah)	Pengukuran / Perentjanaan		Saluran Rp.	Bangunan Rp.		
				Saluran Rp.	Bangunan Rp.				
1	2	3	4	5	6	7	8	9	10
	S.S. Talun pare	4000	-1	16.000	750	6.000	2.000		
	S.S. Gempol	3000	1	12.000	750	4.500	2.000		
	S.S. Muara Utara	2500	1	10.000	750	3.750	2.000		
	S.S. Lamaja Timur	5500	3	22.000	2.250	8.250	6.000		
	S.S. Muara Timur	2750	1	11.000	750	4.125	2.000		
	S.S. Tandjung	4000	1	16.000	750	6.000	2.000		
	S.S. Sampora	2500	1	10.000	750	3.750	2.000		
	S.S. Pondok	3000	3	12.000	2.250	4.500	6.000		
	S.S. -" Timur	3500	0	14.000	-	5.250	-		
	S.S. -" Barat	2500	0	10.000	-	3.750	-		
	S.S. -" Utara	3500	0	14.000	-	5.250	-		
	S.S. Wadas	5000	1	20.000	750	7.500	2.000		
	S.S. Lemah abang	2000	1	8.000	750	3.000	2.000		
	S.S. Buaja	3000	0	12.000	-	4.500	-		
	S.S. Telagasari	9000	0	36.000	-	13.500	-		
	S.S. Kawista	3000	0	12.000	-	4.500	-		
	S.S. Huma	3000	0	12.000	-	4.500	-		
	S.S. Sasak	7000	1	28.000	750	10.500	2.000		
	S.S. Sasak B.	3000	1	12.000	750	4.500	2.000		
	S.S. Mandu	6000	3	24.000	2250	9.000	6.000		
	S.S. Kertalaja	17000	7	68.000	5250	25.500	14.000		

1	2	3	4	5	6	7	8	9	10
22.	S.S. Benda	3,500	1	14,000	750	5,250	2,000		
23.	S.S. Bolang	7,000	3	28,000	2,250	10,500	6,000		
24.	S.S. Tegal djati	5,000	1	20,000	750	7,500	1,000		
25.	S.S. A g e m	2,500	1	10,000	750	3,750	2,000		
26.	S.S. Pakis	2,000	1	8,000	750	3,000	2,000		
27.	S.P. Kali waru	7,000		28,000	-	10,500	-		
28.	S.P. Tjikamiri	8,000		32,000	-	12,000	-		
29.	S.P. Tjawaka	4,000		16,000	-	6,000	-		
30.	S.P. Rawa merta	7,000		28,000	-	10,500	-		
31.	S.P. Gombong	5,000		20,000	-	7,500	-		
32.	S.P. Tji banteng	5,000		24,000	-	9,000	-		
33.	S.P. Paralel T.U.	25,000		100,000	-	37,500	-		
34.	H.P. Tjihaniang	6,000		24,000	-	9,000	-		
35.	S.P. Tjiwarak	6,000		24,000	-	9,000	-		
36.	S.P. Waru dojong	2,000		8,000	-	3,000	-		
37.	S.P. Tjikangkung	1,700		6,800	-	2,550	-		
38.	S.P. Kertasari	2,000		8,000	-	3,000	-		
39.	S.P. Medang asem	3,000		12,000	-	4,500	-		
40.	S.P. Kp. Sawah	2,500		10,000	-	3,750	-		
41.	S.P. Tjigandok	8,000		32,000	-	12,000	-		
42.	S.P. Tjisaga I	19,000		76,000	-	28,500	-		
43.	S.P. " " II	20,000		80,000	-	27,000	-		
44.	S.P. Kedungloa	5,000		20,000	-	7,000	-		
45.	S.P. Kelapa Tiga	6,000		24,000	-	9,000	-		
46.	S.B. Lamaja barat	-	3	-	2,250	-	6,000		
47.	S.B. Kalong	-	3	-	750	-	2,000		
48.	S.S. Pedes	-	3	-	2,250	-	6,000		
49.	S.S. Lewa	-	2	-	1,500	-	4,000		
50.	Sal. Ind : Walahar	-	12	-	18,000	-	24,000		
51.	Djb. Kobak Goak	-	3	-	2,250	-	6,000		

1	2	3	4	5	6	7	8	9	10
2.	S.P. Tasrip	-	1	-	750	-	2.000		
3.	S.P. Tjerani	-	1	-	750	-	2.000		
4.	S.P. Bajur	-	1	-	750	-	2.000		
5.	S.P. Karang anjer	-	1	-	750	-	2.000		
6.	S.P. Djarong	-	1	-	750	-	2.000		
7.	S.P. Kobak Goak	-	1	-	750	-	2.000		
8.	S.P. Sungai buntu	-	1	-	750	-	2.000		
9.	S.P. Tjemara	-	1	-	750	-	2.000		
10.	S.P. Bembang	-	1	-	750	-	2.000		
11.	Sal. Ind.:Utara Tjab.Barat	-	1	-	1000	-	3.500		
12.	S.P. Tjikewis	-	1	-	750	-	2.000		
13.	S.P. Katen bawah	-	1	-	750	-	2.000		
14.	S.P. T u r i	-	1	-	750	-	2.000		
15.	S.P. Tjiparaga	-	1	-	750	-	2.000		
16.	S.P. Tjilsber	-	1	-	750	-	2.000		
D j u n l a h :		28.950	72	1.007.800	54.250	377.925	145.500	1.585.475	

KOMANDO PROJEK PENGALIRAN DJATILUHUR
DIREKSI II PROPELJAT PURWAKARTA

DAFTAR .I.2. Benteng Baja Sumer Perairan
Pelaksanaan Dg. Tarus Utara Th.1972

Lampiran :
Daftar: I.2.

No urut	Volume Visik	Jenis Pekerjaan	Harga satuan Rp. /	Jumlah harga Rp.	Keterangan.
1 ^a	8 x 80 m ²	Perumahan Sekel	20.000/m ²	12.800.000,--	
2 ^a	10 x 50 m ²	Rumah Waker	15.000/m ²	7.500.000,--	
3 ^a	20 x 1 stel	Mebeler	12.000/stel	240.000,--	
4 ^a	3 x 80 m ²	Rumah Djuru Peng	20.000/m ²	4.800.000,--	
D j u m l a h Rp.	25.340.000,--	

Nama Saluran	antara Pr s/d Pr	Pandj ² m'	Pekerjaan tanah		Rp. Lumpur Rp.140	Rp. Arugan Rp.140	Rp. Paddel Rp.	m ³ Djarak angkut Rp. 70,-	Djumlah Biaja Rp.	Keterangan
			Galian Tanah biasa Rp.	Tanah Keras Rp.						
2	3	4	5	6	7	8	9	10	11	12
S.S. Talun pare	Tpe. 1-2	4000	0	0	1000	16000	0	16000		
S.S. Gempol	Gp. 1-2	3000	0	0	800	12000	0	12000		
S.S. Muara Utara	Lmb. 8-Mru. 1	2500	0	0	600	11000	0	11000		
S.S. Lamaja Timur	Tut. 11-Lmt. 4	5500	0	0	1500	23000	0	23000		
S.S. Muara Timur	Lmb. 8-Mrt. 1	2750	0	0	700	12000	0	12000		
S.S. Tandjung	Tut. 9-J. 1	4000	0	0	2000	17000	0	17000		
S.S. Sampora	Po. 2-Sp. 1	2500	0	0	600	11000	0	11000		
S.S. Pondok	Po. 2-Po. 4	2000	0	0	500	10000	0	10000		
S.S. Pondok	Po. 3-Po. 6	1000	0	0	200	5000	0	5000		
S.S. Pondok Timur	Po. 4-Pot. 2	3500	0	0	800	15000	0	15000		
S.S. Pondok Barat	Pob. 1-2	2500	0	0	600	11000	0	11000		
S.S. Pondok Utara	Pon. 1-2	3500	0	0	800	14000	0	14000		
S.S. Wadas	Pd. 4-W. 1	5000	0	0	1000	21000	0	21000		
S.S. Lemah abang	La. 5-La. 6	2000	0	0	500	6000	0	6000		
S.S. Buaja	Lw. 3-Bj. 1	3000	0	0	900	13000	0	13000		
S.S. Telaga sari	Tis. 4-5	5000	0	0	1000	21000	0	21000		
S.S. -"-	Tis. 11-12	4000	0	0	1000	17000	0	17000		
S.S. Kawista	R. 1-Kw. 1	3000	0	0	900	12000	0	12000		
S.S. Huma	R. 4-H. 1	3000	0	0	900	13000	0	13000		
S.S. Sasak	S. 7-9	7000	0	0	2000	30000	0	30000		
S.S. Sasak B.	S. 4-S. B. 1	3000	0	0	700	14000	0	14000		
S.S. Rangdu	S. 6-Rd. 3	6000	0	0	1500	25000	0	25000		
S.S. Kertalaja	S. Tub. 15-Kja. 7	17000	0	0	4000	70000	0	70000		
S.S. Benda	Kja. 2-Ba. 2	3500	0	0	900	15000	0	15000		
S.S. Bolang	Tdj. 1-Bg. 3	7000	0	0	1500	30000	0	30000		
S.S. Tegaldjati	Kja. 3-Tdj. 2	5000	0	0	1100	21000	0	21000		
S.S. Agen	Kja. 6-Ag. 1	2500	0	0	600	11000	0	11000		
S.S. Pakis	Kdw. 3-Pks. 1	2000	0	0	500	9000	0	9000		
Djumlah :	Fisik	112.750	0	0	28.100	487.000	0	487.000		
	Biaja				3.934.000,-	68.180.000		34.090.000		Rp. 106.204.000,-

	2	3	4	5	6	7	8	9	10	11	12	13	14	15	16	17	18	19
		Pindahan :	8.587,-	393,-	-	3.527,-	-	-	-	1.572,-	760,-	-	397,-	3.639,-	72,30	5,80	89,-	27,25
50.	Tjemara	Djembatan	1.400,-	25,-	-	440,-	-	-	-	250,-	70,-	-	25,-	540,-	9,50	0,80	-	-
51.	Banbang	"	1.000,-	20,-	-	300,-	-	-	-	160,-	60,-	-	15,-	340,-	6,-	0,50	-	-
52.	Tab. 18a	"	2.000,-	30,-	-	800,-	-	-	-	550,-	150,-	-	45,-	1.150,-	22,-	1,50	-	-
53.	Tjikoris	"	1.450,-	20,-	-	400,-	-	-	-	220,-	60,-	-	20,-	500,-	9,-	0,80	-	-
54.	Knw. 5	"	2.500,-	50,-	-	1.000,-	-	-	-	800,-	190,-	-	70,-	1.700,-	44,50	2,50	-	-
55.	Turi	"	2.600,-	50,-	-	1.200,-	-	-	-	900,-	250,-	-	80,-	2.000,-	51,-	3,-	-	-
56.	Tjaparaga	"	3.500,-	80,-	-	2.000,-	-	-	-	1.400,-	400,-	-	120,-	3.200,-	65,-	5,-	-	-
57.	Tjilebar	"	3.300,-	70,-	-	1.800,-	-	-	-	1.300,-	350,-	-	100,-	3.000,-	62,-	5,-	-	-
58.	Rd. 2 ^a	Gorong	250,-	5,-	-	190,-	-	-	-	80,-	18,-	-	15,-	150,-	-	9,-	-	-
59.	Rd. 2 ^a	"	240,-	5,-	-	200,-	-	-	-	90,-	20,-	-	18,-	180,-	-	8,50	-	-
60.	Rd. 2 ^a	"	230,-	5,-	-	190,-	-	-	-	85,-	16,-	-	16,-	170,-	-	8,50	-	-
61.	PI ¹ kri	"	260,-	5,-	-	200,-	-	-	-	95,-	20,-	-	17,-	210,-	-	7,-	-	-
62.	PI ² kri	"	250,-	6,-	-	190,-	-	-	-	95,-	20,-	-	15,-	210,-	-	8,50	-	-
63.	PI ³ kn	"	240,-	7,-	-	180,-	-	-	-	85,-	17,-	-	18,-	200,-	-	8,50	-	-
64.	PI ⁴ kn	"	260,-	5,-	-	170,-	-	-	-	90,-	19,-	-	16,-	210,-	-	7,50	-	-
65.	PI ⁵ kn	"	270,-	6,-	-	190,-	-	-	-	80,-	18,-	-	20,-	200,-	-	7,50	-	-
66.	PI ⁶ kn	"	240,-	4,-	-	180,-	-	-	-	85,-	20,-	-	17,-	200,-	-	7,-	-	-
67.	PI ⁷ kn	"	250,-	5,-	-	170,-	-	-	-	95,-	20,-	-	16,-	220,-	-	7,-	-	-
68.	PII ¹ kn	"	240,-	6,-	-	190,-	-	-	-	90,-	20,-	-	15,-	210,-	-	8,-	-	-
69.	PII ² kn	"	260,-	5,-	-	200,-	-	-	-	85,-	19,-	-	18,-	200,-	-	8,-	-	-
70.	PII ³ kn	"	250,-	5,-	-	180,-	-	-	-	90,-	19,-	-	20,-	210,-	-	9,-	-	-
71.	PII ⁴ kn	"	270,-	5,-	-	190,-	-	-	-	90,-	19,-	-	19,-	220,-	-	7,50	-	-
72.	PII ⁵ kn	"	250,-	5,-	-	190,-	-	-	-	90,-	18,-	-	18,-	210,-	-	8,50	-	-

Fisik : 30.097 1.528 - 14.277 - - 8.477 2.563 - 1.130 19.069 341,30 145,90 89 27,25

Djumlah

Biaya : 213.920 1.998.780 - - - 17.038.824 3.623.110 1.726.872,40 545.000,-
 3.310.670 - - - 33.857.138 - 319.790 11.442.082,50 8.900.000

= Rp. 82.976.186,90

No Urut	Nama Saluran Pembuang	Antara Pr. s/dPr.	Pandj. m ²	PEKERDJAAN TANAH Rp. /m ³						Djumlah Biaja Rp.	Kerang
				Galian			Arangan Rp. 140,-	Djarak angkat Rp. 70,-	Pudel Rp.		
				Tanah biasa Rp. 110,-	Tanah keras Rp.	Lumpur Rp. 140,-					
1	2	3	4	5	6	7	8	9	10	11	
1.	S.P. Kali waru	"	7010	50.000	"	3.000	21.000	"	"	"	
2.	S.P. Tjikanirin	"	8000	90.000	"	4.000	22.000	"	"	"	
3.	S.P. Tjaraka	"	4000	35.000	"	2.000	10.000	"	"	"	
4.	S.P. Rawa nerta	"	7000	60.000	"	2.000	12.000	"	"	"	
5.	S.P. Gembong	"	5000	45.000	"	2.000	13.000	"	"	"	
6.	S.P. Tjibanteng	"	6000	50.000	"	2.500	10.000	"	"	"	
7.	S.P. Paraiol Tut.	"	25000	50.000	"	10.000	100.000	50.000	"	"	
8.	S.P. Tjitamiang	"	6000	10.000	"	1.000	24.000	14.000	"	"	
9.	S.P. Tjirawak	"	6000	5.000	"	1.500	15.000	10.000	"	"	
10.	S.P. Waru dejong	"	2000	1.500	"	700	800	"	"	"	
11.	S.P. Tjikangkung	"	1700	1.500	"	500	700	"	"	"	
12.	S.P. Kerbasari	"	2000	1.500	"	700	500	"	"	"	
13.	S.P. Meangasem	"	3000	2.000	"	600	500	"	"	"	
14.	S.P. Kp. Sawah	"	2500	1.500	"	500	400	"	"	"	
15.	S.P. Tjigandok	"	8000	4.500	"	1000	1.500	"	"	"	
16.	S.P. Tjisaga I	"	19000	14.000	"	4000	15.000	1.000	"	"	
17.	S.P. " " II	"	16000	60.000	"	3000	10.000	"	"	"	
18.	S.P. Kodung Lea	"	5000	6.000	"	1500	4.000	"	"	"	
19.	S.P. Kepala tiga	"	6000	9.000	"	1500	2.000	"	"	"	
Djumlah :		Fisik	139.200	496.500	-	42.000,-	262.400	75.000	-		
		Biaja		54.615.000,-	-	5.880.000,-	36.736.000,-	5.250.000,-	-	Rp. 102.481.000	

No. Urut.	Uraian jalan dari: s/d:	Djarak (km)	Harga Satuan	Djumlah biaya (Rp)	Keterangan
1.	Ketjepet - Karangdjadi	31;	Rp. 750.000,-/km. panjang	23.250.000,-	
2.	Pedes - Sungai buntu	60;		7.500.000,-	
3.	Pedes - Kempung Sawah	16;		12.000.000,-	
4.	Tambakases B. Tub. 18 b	10;		7.500.000,-	
5.	Teluk Bango - Mandjungbungur	18;		13.500.000,-	
6.	Rawamerta - Tjilendjah	10;		7.500.000,-	
7.	Telagasari - Mandala	13;		9.750.000,-	
8.	Tjipondok - Peundeuj	6;		4.500.000,-	
Djumlah :		= 114,-		85.500.000,-	

KOMANDO PROJEK PENGAIRAN DJATILUHUR
DIREKSI II PROPELDJAT PURWAKARTA

Daftar : I.7. Rentjana biaya Sumir Pak.Pembantu. lamp :
D.P. Tarum Utara th.1972.- daftar I.7

No. urut	Matjam Pekerdjaan	th.1972		Djumlah biaya Rp.	K e t e r a n g a n
		Biaya Saluran Rp.	Diperlukan Bang. Rp.		
1	2	3	4	5	6
1.	Uitzet/ Pengukuran	1.200.000,-	72.000,-	1.272.000,-	
2.	Djl.Masuk / Ab.Darurat	-	5.00.00,-	5.00.000,-	
3.	Pengeringan (Onleg.Kisd)	600.000,-	1.500.000,-	2.100.000,-	
4.	Los: Tempat bahan	-	1.500.000,-	1.500.000,-	
5.	Bongkaran Ps: lama	-	3.000.000,-	3.000.000,-	
		Djumlah:1.800.000,-	6.572.000,-	8.372.000,-	

KOMANDO PROJEK PENGALIRAN DJAJELIHUR
 DIKESI II PROPELJAT PUNWAKATA

DAFTAR . II BENTJANA BIJAJA SUMIER PERALATAN PELAKSANAAN
 DAERAH PENGALIRAN TARUM -- UTARA 1972

No urut	Matjem alat	Harga asuhan		Djumlah Majs		Keterangan
		Banjajinjo	Sewa	Banjajinjo	Sewa	
1.	Sepeda motor	10	-	10	-	3.500.000,-
2.	Alat Ukur	2	-	2	-	500.000,-
3.	S p e d a	20	-	20	-	300.000,-
4.	Pompa air	5	-	5	-	3.500.000,-
D j u m l a h						3.800.000,-

KOMANDO PROJEK PENGALIRAN DJATILUHUR
 DIREKSI II PROPELJAT PURWAKARTA

DAFTAR III Biaya Umum Susier
 D.P. Tarun Utara Th. 1972

Nomer urut	P e r t e l a n	B i a j a j a n g d i p e r l u k a n	K e t e r a n g a n
I	1. Tandjangan Kerjawan) 2. Perdjalanen Dinas) 3. Pengobatan) 4. Kerdja Lebih)	Rp: 30.000.000,-	
II	1. Administrasi alat2 tulis 2. Biaya Sewa + Kontrak	" 4.500.000,-	
III	1. Bahan Bakar + pemeliharaan routine	" 11.241.338,10	
D j u m l a h		Rp: 45.741.338,10	

