

# REGISTRO FOTOGRÁFICO

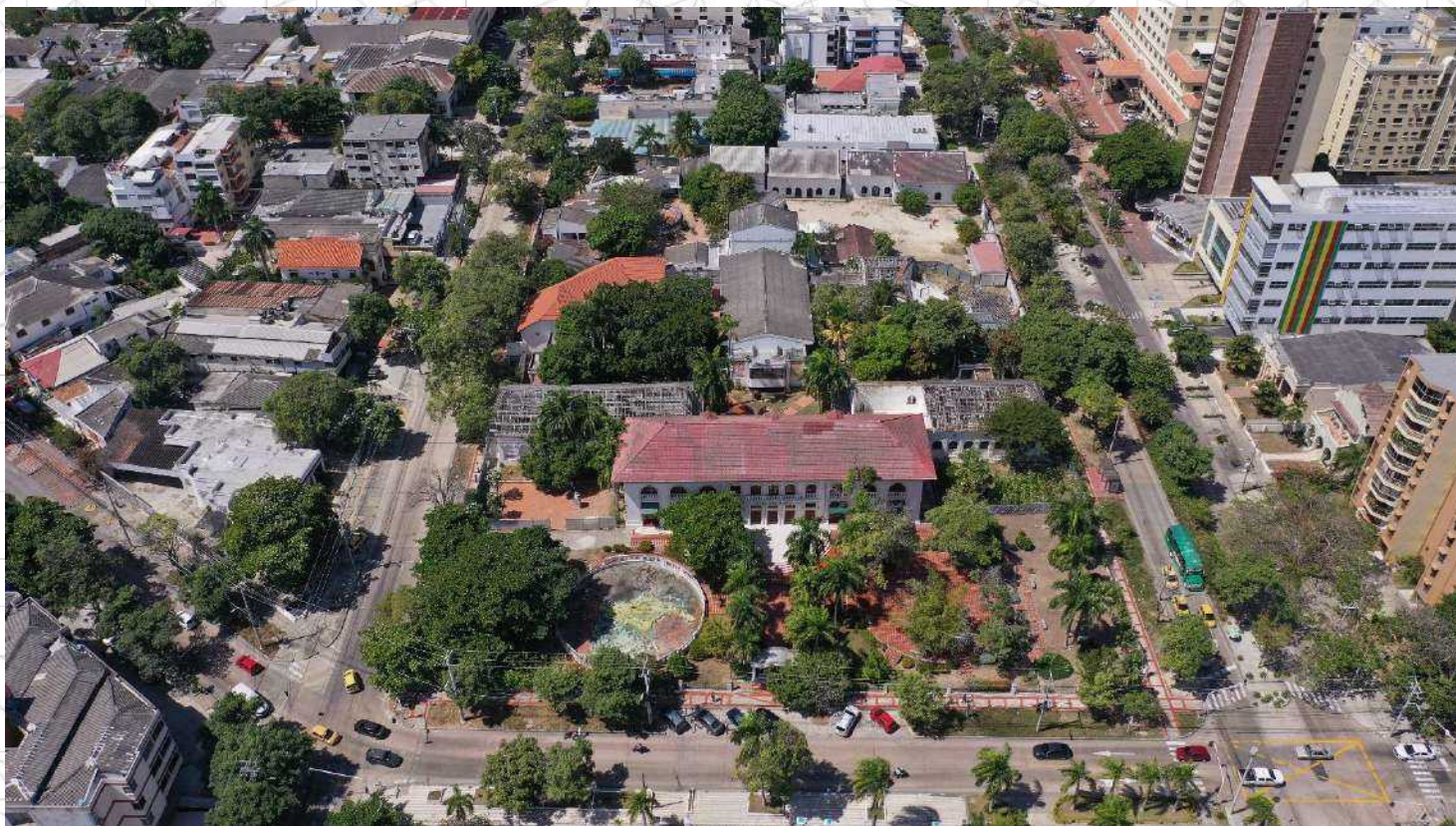

# BLOQUE 1

<b>REGISTRO FOTOGRÁFICO</b>		<b>Ficha N° 01</b>
<b>BLOQUE 1</b>	<b>Espacio: FACHADA ESTE</b>	

**FOTOGRAFIAS**



REDMI NOTE 8 PRO  
BELLAS ARTES

2021/2/2 15:51

**F-1.** Se observa un cuerpo central que sobresale y en este un gran ventanal en que se destaca un vitral apoyado sobre un antepecho en mampostería. Al fondo dos murales. Como remate del volumen se encuentra un frontis de forma triangular. Esta fachada sufrió un cambio en 1994, cerrando la escalera original de la cual se accedía al lobby del teatro desde el patio de la fuente.

**Calle 68 No. 53 - 45**

**LOCALIZACION MANZANA**



**LOCALIZACION GENERAL**

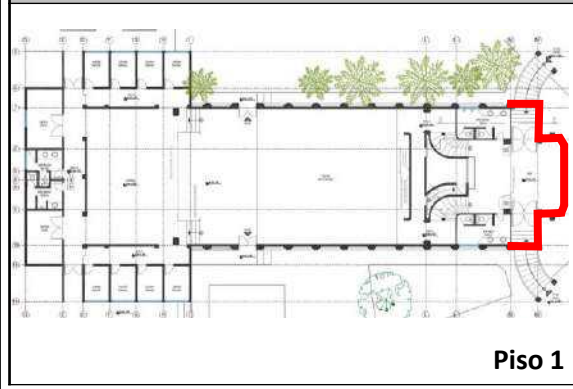

**Piso 1**

**LOCALIZACION ESPECIFICA**

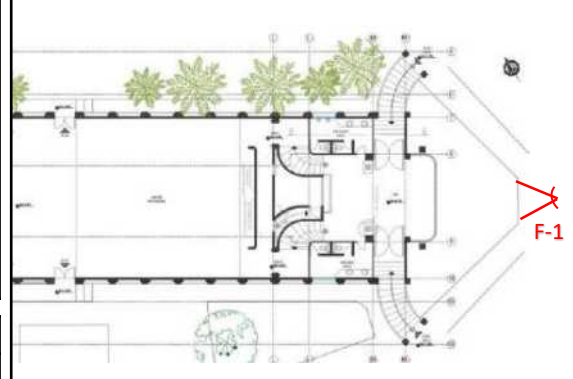

<b>ESTADO</b>			
TIPO DE LESION		AFECTACIONES	
Física /Antrópica	x	Seguridad	x
Química	x	Funcionamiento	x
Mecánica	x	Confort / Estética	x
ESTADO DE CONSERVACION		NIVEL DE INTERVENCION	
Bueno		Urgente	x
Regular		Recomendado	
Malo	x	No se requiere	

<b>CONVENCIONES</b>	
	Angulo del foco de la fotografía
<span style="border: 1px solid red; padding: 2px;">N°000</span>	Localizador del espacio
Fecha: Abril 2021	
Elaboro:	
Reviso:	

**REGISTRO FOTOGRÁFICO**

Ficha N° 02

**BLOQUE 1**

**Espacio: FACHADA ESTE**

**FOTOGRAFIAS**

F-2. En la fachada se evidencia desprendimiento de material afectando el acabado de pintura y mortero. También se presentan fisuras y manchas de suciedad por depósito de partículas.



F-3. En el muro de fachada se presenta humedad por capilaridad. Se evidencia pérdida de material en la cornisas y manchas principalmente en la parte inferior de los muros.



**Calle 68 No. 53 - 45**

**LOCALIZACION MANZANA**

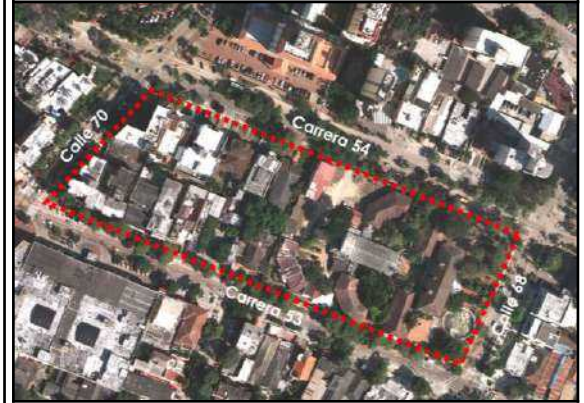

**LOCALIZACION GENERAL**

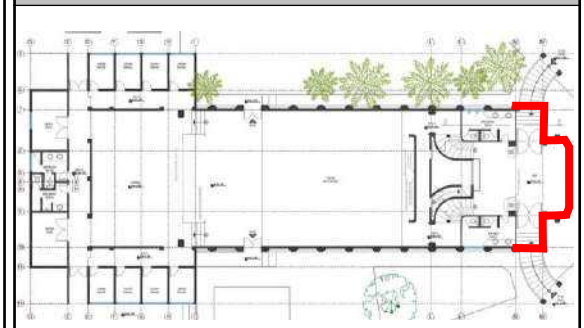

**Piso 1**

**LOCALIZACION ESPECIFICA**

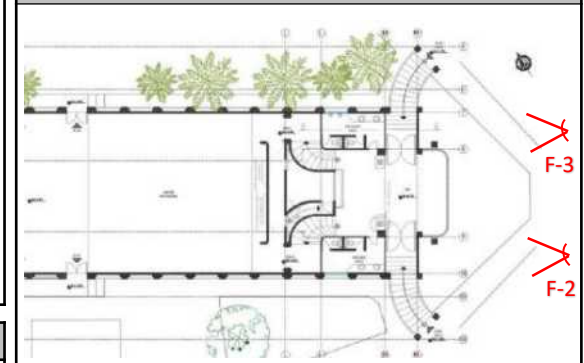

**ESTADO**

TIPO DE LESION		AFECTACIONES	
Física /Antrópica	x	Seguridad	x
Química	x	Funcionamiento	x
Mecánica	x	Confort / Estética	x
ESTADO DE CONSERVACION		NIVEL DE INTERVENCION	
Bueno		Urgente	x
Regular		Recomendado	
Malo	x	No se requiere	

**CONVENCIONES**

Angulo del foco de la fotografía

Localizador del espacio

Fecha: Abril 2021

Elaboro:

Reviso:

**REGISTRO FOTOGRÁFICO**

Ficha N° 03

**BLOQUE 1**

**Espacio: FACHADA ESTE**

**FOTOGRAFIAS**

**F-4.** Se evidencia erosión por pérdida de material en la cornisas. Se presenta desprendimiento de material de acabado y fisuras.



**F-5** Se presenta desprendimiento de material afectando el acabado de pintura y mortero. Así mismo se presenta pérdida de material en la superficie de elementos metálicos.



**Calle 68 No. 53 - 45**

**LOCALIZACION MANZANA**



**LOCALIZACION GENERAL**

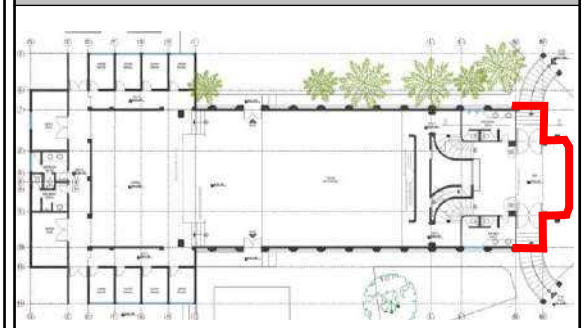

**Piso 1**

**LOCALIZACION ESPECIFICA**

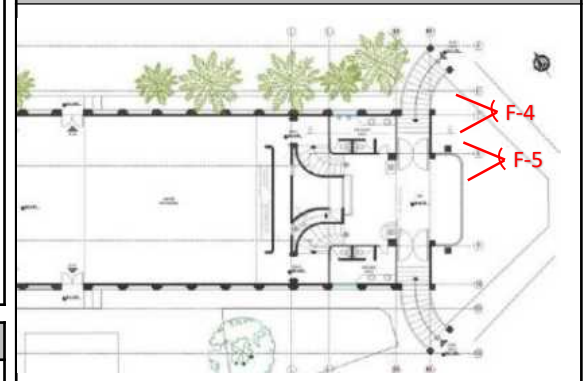

**ESTADO**

TIPO DE LESION		AFECTACIONES	
Física /Antrópica	x	Seguridad	x
Química	x	Funcionamiento	x
Mecánica	x	Confort / Estética	x
ESTADO DE CONSERVACION		NIVEL DE INTERVENCION	
Bueno		Urgente	x
Regular		Recomendado	
Malo	x	No se requiere	

**CONVENCIONES**

Angulo del foco de la fotografía

Localizador del espacio

Fecha: Abril 2021

Elaboro:

Reviso:

**REGISTRO FOTOGRÁFICO**

Ficha N° 04

**BLOQUE 1**

**Espacio: FACHADA ESTE**

**FOTOGRAFIAS**

F-6. Se evidencia desprendimientos que afectan el material de acabado. Así mismo se presentan grietas y manchas de humedad por capilaridad.



F-7. Se presenta humedad capilar ascendente, son evidentes las fisuras y el desprendimiento de material de acabado de muros.



**Calle 68 No. 53 - 45**

**LOCALIZACION MANZANA**



**LOCALIZACION GENERAL**

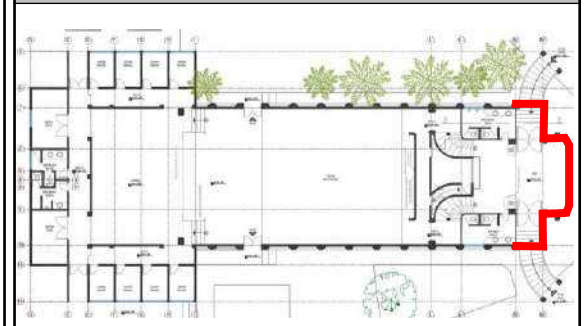

**Piso 1**

**LOCALIZACION ESPECIFICA**

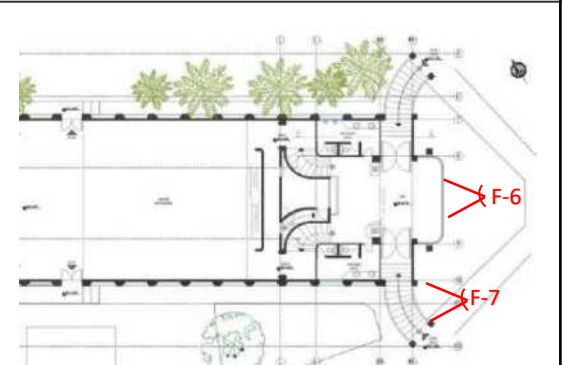

**ESTADO**

TIPO DE LESION		AFECTACIONES	
Física /Antrópica	x	Seguridad	x
Química	x	Funcionamiento	x
Mecánica	x	Confort / Estética	x
ESTADO DE CONSERVACION		NIVEL DE INTERVENCION	
Bueno		Urgente	x
Regular		Recomendado	
Malo	x	No se requiere	

**CONVENCIONES**

Angulo del foco de la fotografía

Localizador del espacio

Fecha: Abril 2021

Elaboro:

Reviso:

**REGISTRO FOTOGRÁFICO**

Ficha N° 05

**BLOQUE 1**

Espacio: FACHADA ESTE

**FOTOGRAFIAS**

F-8. Se evidencian grietas en los muros y separación de material de acabado. Falta de mantenimiento y limpieza. Perdida de material y manchas en la superficie de elementos metálicos.

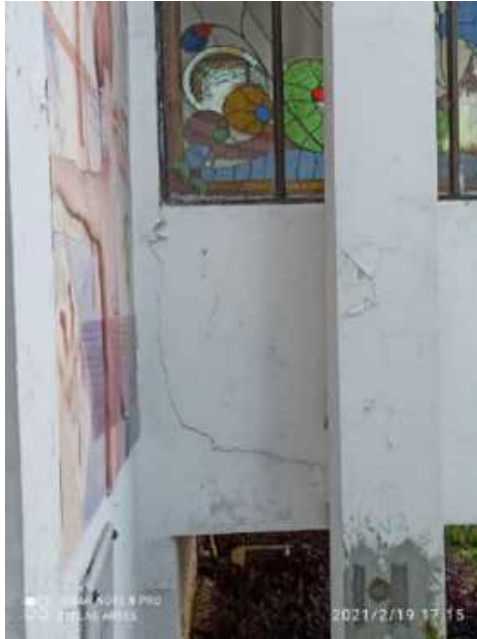

F-9. Se observa acumulación de suciedad sobre la superficie, lo que forma escurrideros sucios. Así mismo se evidencia perdida de material superficial principalmente en las cornisas, esto por efecto de viento y partículas.



**Calle 68 No. 53 - 45**

**LOCALIZACION MANZANA**



**LOCALIZACION GENERAL**

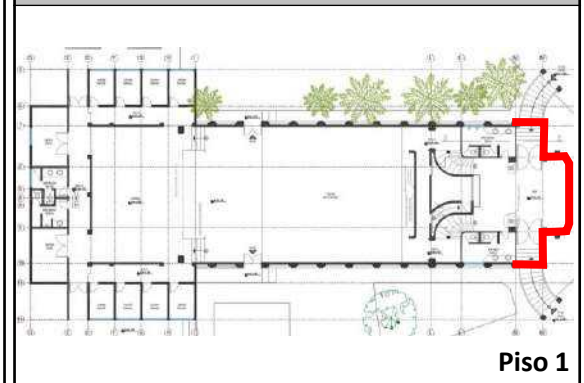

**LOCALIZACION ESPECIFICA**

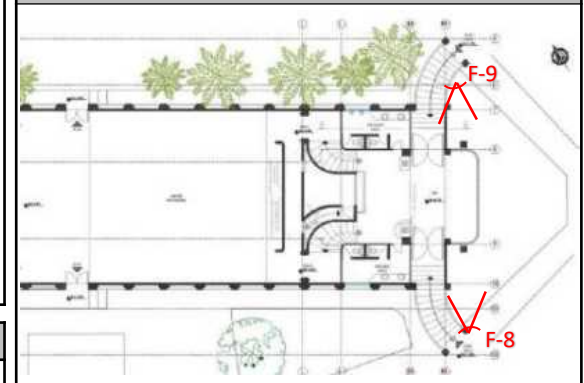

**ESTADO**

TIPO DE LESION		AFECTACIONES	
Física /Antrópica	x	Seguridad	x
Química	x	Funcionamiento	x
Mecánica	x	Confort / Estética	x
ESTADO DE CONSERVACION		NIVEL DE INTERVENCION	
Bueno		Urgente	x
Regular		Recomendado	
Malo	x	No se requiere	

**CONVENCIONES**

Angulo del foco de la fotografía

Localizador del espacio

Fecha: Abril 2021

Elaboro:

Reviso:

**REGISTRO FOTOGRÁFICO**

Ficha N° 06

**BLOQUE 1**

**Espacio: FACHADA ESTE**

**FOTOGRAFIAS**

F-10. Presencia de plantas superficiales debido a la concentración de humedad, por eso mismo se presentan manchas en el capitel de la columna. La escultura se encuentra deteriorada.



F-11 Presencia de manchas y fisuras en el capitel de la columna por concentración de humedad. Se evidencian grietas en los dinteles y pérdida de material superficial de las cornisas, sobre estas también se genera depósitos de suciedad formando escurrideros sucios. La escultura presenta un alto grado de deterioro.



**Calle 68 No. 53 - 45**

**LOCALIZACION MANZANA**



**LOCALIZACION GENERAL**

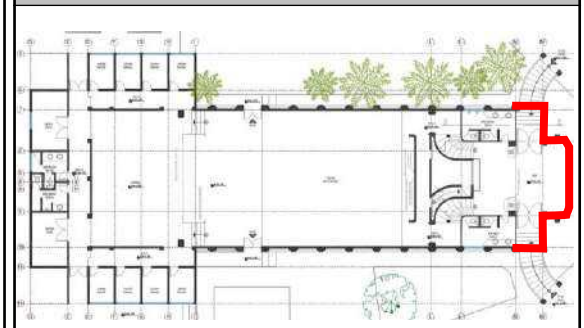

**Piso 1**

**LOCALIZACION ESPECIFICA**

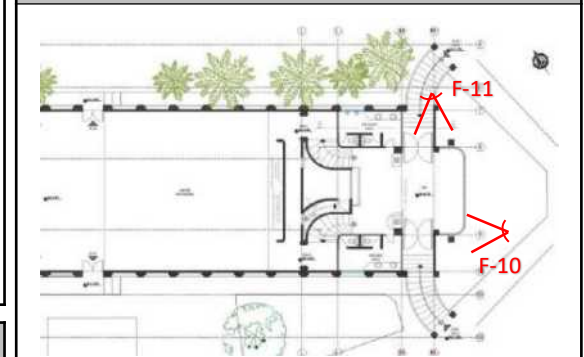

**ESTADO**

TIPO DE LESION		AFECTACIONES	
Física /Antrópica	x	Seguridad	x
Química	x	Funcionamiento	x
Mecánica	x	Confort / Estética	x
ESTADO DE CONSERVACION		NIVEL DE INTERVENCION	
Bueno		Urgente	x
Regular		Recomendado	
Malo	x	No se requiere	

**CONVENCIONES**

Angulo del foco de la fotografía

Localizador del espacio

Fecha: Abril 2021

Elaboro:

Reviso:

**REGISTRO FOTOGRÁFICO**

Ficha N° 07

**BLOQUE 1**

**Espacio: FACHADA NORTE**

**FOTOGRAFIAS**

**Calle 68 No. 53 - 48**



**LOCALIZACION MANZANA**



**LOCALIZACION GENERAL**

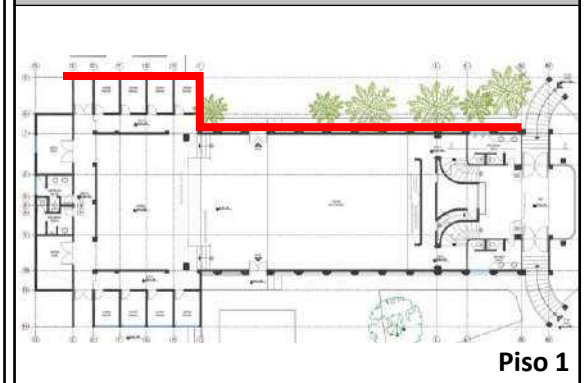

**Piso 1**

**F-12.** Los vanos de doble altura se encuentran tapiados, algunos cuentan con celosías en su parte superior. Se observan los acceso laterales al lobby a través de una escalera de forma semicircular que se encuentra en mal estado. La presencia de las palmeras amenaza la integridad del edificio dada la cercanía de las raíces.

**LOCALIZACION ESPECIFICA**

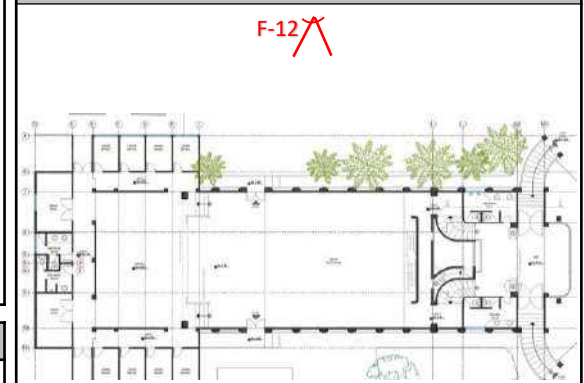

**ESTADO**

TIPO DE LESION		AFECTACIONES	
Física /Antrópica	x	Seguridad	x
Química	x	Funcionamiento	x
Mecánica	x	Confort / Estética	x
ESTADO DE CONSERVACION		NIVEL DE INTERVENCION	
Bueno		Urgente	x
Regular		Recomendado	
Malo	x	No se requiere	

**CONVENCIONES**

Angulo del foco de la fotografia

Localizador del espacio

Fecha: Abril 2021

Elaboro:

Reviso:



**REGISTRO FOTOGRÁFICO**

Ficha N° 08

**BLOQUE 1**

**Espacio: FACHADA NORTE**

**FOTOGRAFÍAS**



F-13. Presencia de fisuras en antepechos y grietas en la escalera. Desprendimiento de material de acabado y manchas por suciedad.



F-14. Se evidencian grietas que afectan las escaleras. Desprendimientos y manchas que afectan el acabado de pintura de muros y desgaste de acabados de pisos. De la misma manera algunas piezas del guardaescoba se encuentran sueltas.

**Calle 68 No. 53 - 48**

**LOCALIZACION MANZANA**



**LOCALIZACION GENERAL**

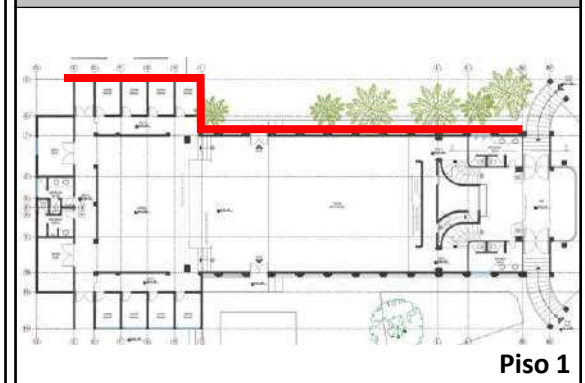

Piso 1

**LOCALIZACION ESPECIFICA**

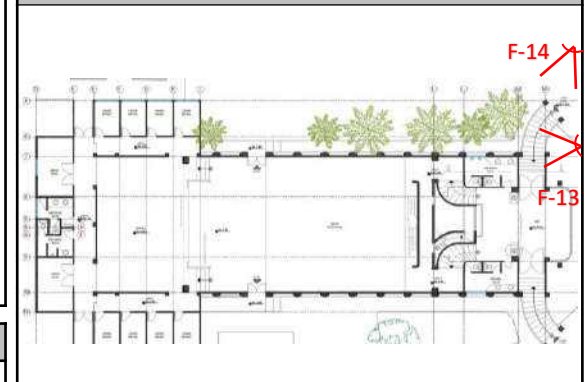

**ESTADO**

TIPO DE LESION		AFECTACIONES	
Física /Antrópica	x	Seguridad	x
Química	x	Funcionamiento	x
Mecánica	x	Confort / Estética	x
ESTADO DE CONSERVACION		NIVEL DE INTERVENCION	
Bueno		Urgente	x
Regular		Recomendado	
Malo	x	No se requiere	

**CONVENCIONES**

Angulo del foco de la fotografía

Localizador del espacio

Fecha: Abril 2021

Elaboro:

Reviso:

**REGISTRO FOTOGRÁFICO**

Ficha N° 09

**BLOQUE 1**

**Espacio: FACHADA NORTE**

**FOTOGRAFÍAS**

**Calle 68 No. 53 - 48**

**F-15.** Los muros reflejan humedad por capilaridad ascendente. Se presenta desprendimiento de materiales de acabado y suciedad por depósito de partículas sobre la superficie lo que genera escurrideros sucios. Carencia de mantenimiento.



**LOCALIZACIÓN MANZANA**



**LOCALIZACIÓN GENERAL**

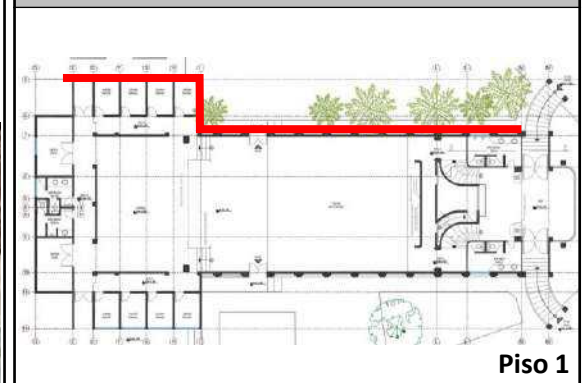

**Piso 1**

**F-16.** Desprendimiento de luminarias exteriores y riego de caída. El machimbre se encuentra en regular estado y se presenta desprendimiento en algunas zonas. Acumulación de suciedad en superficies exteriores, así mismo se presenta pérdida de material en cornisas.



**LOCALIZACIÓN ESPECIFICA**

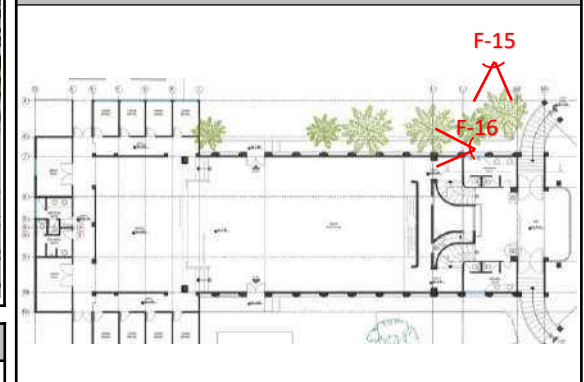

**ESTADO**

TIPO DE LESION		AFECTACIONES	
Física /Antrópica	x	Seguridad	x
Química	x	Funcionamiento	x
Mecánica	x	Confort / Estética	x
ESTADO DE CONSERVACION		NIVEL DE INTERVENCION	
Bueno		Urgente	x
Regular		Recomendado	
Malo	x	No se requiere	

**CONVENCIONES**

Angulo del foco de la fotografía

**Nº000** Localizador del espacio

Fecha: Abril 2021

Elaboro:

Reviso:

<b>REGISTRO FOTOGRÁFICO</b>		<b>Ficha N° 10</b>
<b>BLOQUE 1</b>	<b>Espacio: FACHADA NORTE</b>	

**FOTOGRAFÍAS**

F-17. Presencia de manchas de humedad por acumulación de agua lluvia en la placa superior. Se evidencia pérdida de material de acabados de pisos por desgaste.



F-18. Se evidencia humedad por capilaridad, así mismo desprendimiento de material de acabado de muros y fisuras en los mismos. Suciedad a causa del depósito de partículas y carencia de mantenimiento.



**Calle 68 No. 53 - 48**

**LOCALIZACION MANZANA**

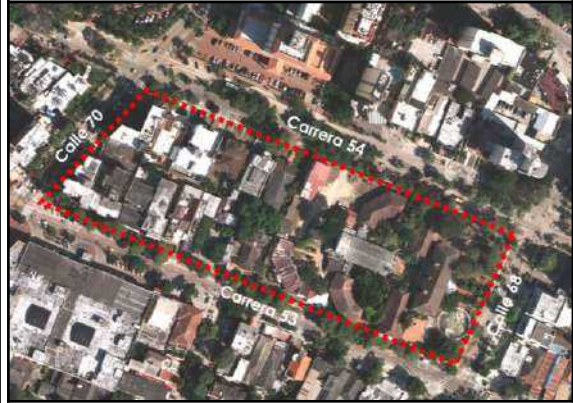

**LOCALIZACION GENERAL**

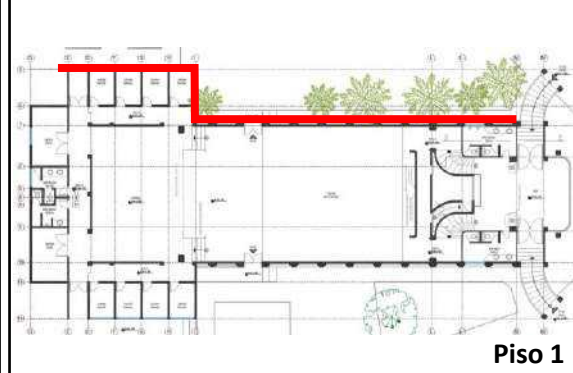

**LOCALIZACION ESPECIFICA**

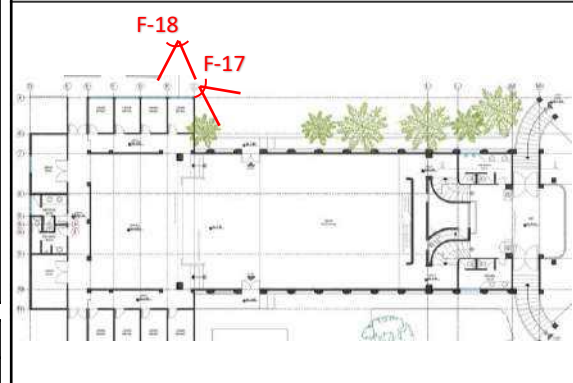

**ESTADO**

TIPO DE LESION		AFECTACIONES	
Física /Antrópica	x	Seguridad	x
Química	x	Funcionamiento	x
Mecánica	x	Confort / Estética	x
ESTADO DE CONSERVACION		NIVEL DE INTERVENCION	
Bueno		Urgente	x
Regular		Recomendado	
Malo	x	No se requiere	

**CONVENCIONES**

- Angulo del foco de la fotografia
- Nº000 Localizador del espacio
- Fecha: Abril 2021
- Elaboro:
- Reviso:

REGISTRO FOTOGRÁFICO		Ficha N° 11
<b>BLOQUE 1</b>	<b>Espacio: FACHADA NORTE</b>	

**FOTOGRAFIAS**

**F-19.** Se evidencia desprendimiento de material de acabado de muros. Perdida superficial de materiales de acabado de pisos por desgaste. La carpintería se encuentra desgastada y es evidente la falta de mantenimiento. Manchas de humedad en muros por capilaridad.



**F-20.** Presencia de fisuras de un tamaño considerable en los muros. Suciedad por acumulación de partículas que a su vez forman escurrideros sucios.



**Calle 68 No. 53 - 48**

**LOCALIZACION MANZANA**



**LOCALIZACION GENERAL**

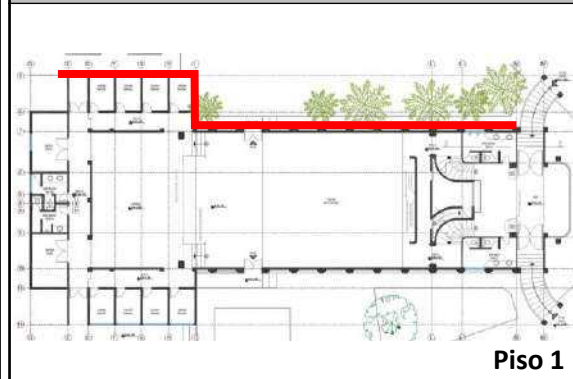

**LOCALIZACION ESPECIFICA**

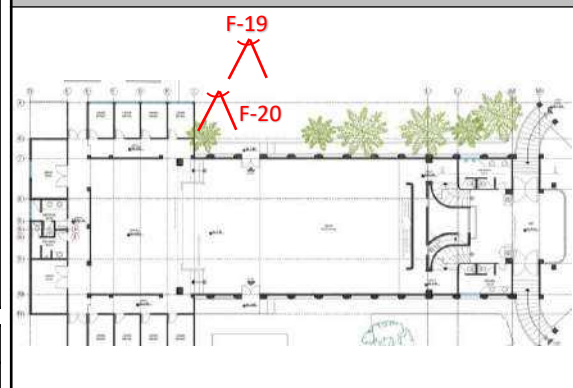

ESTADO			
TIPO DE LESION		AFECTACIONES	
Física /Antrópica	x	Seguridad	x
Química	x	Funcionamiento	x
Mecánica	x	Confort / Estética	x
ESTADO DE CONSERVACION		NIVEL DE INTERVENCION	
Bueno		Urgente	x
Regular		Recomendado	
Malo	x	No se requiere	

**CONVENCIONES**

- Angulo del foco de la fotografía
- Localizador del espacio
- Fecha: Abril 2021
- Elaboro:
- Reviso:

**REGISTRO FOTOGRÁFICO**

Ficha N° 12

**BLOQUE 1**

**Espacio: FACHADA NORTE**

**FOTOGRAFIAS**

F-21. Afectación del muro a causa de la cercanía de las raíces de una de las especies arbóreas, así mismo se presenta humedad por capilaridad y desprendimiento de material de acabado. También se han generado grietas y suciedad por depósito de partículas.



F-22. Presencia de humedad por capilaridad y por empozamiento de agua lluvia en la placa superior. Fisuras y desprendimiento de material de acabado en muros. Perdida de material en la superficie de elementos metálicos.



**Calle 68 No. 53 - 48**

**LOCALIZACION MANZANA**



**LOCALIZACION GENERAL**

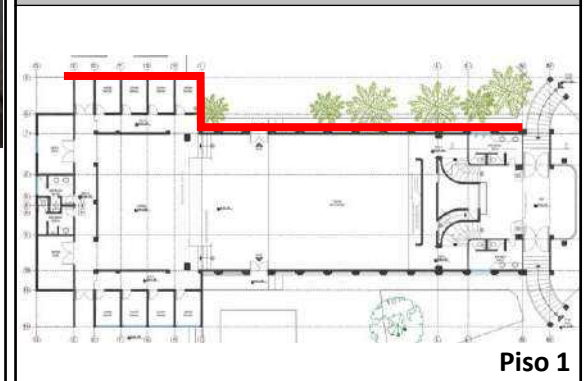

**LOCALIZACION ESPECIFICA**

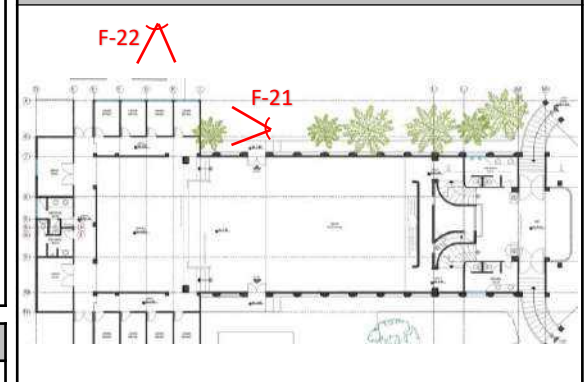

**ESTADO**

TIPO DE LESION		AFECTACIONES	
Física /Antrópica	x	Seguridad	x
Química	x	Funcionamiento	x
Mecánica	x	Confort / Estética	x
ESTADO DE CONSERVACION		NIVEL DE INTERVENCION	
Bueno		Urgente	x
Regular		Recomendado	
Malo	x	No se requiere	

**CONVENCIONES**

Angulo del foco de la fotografia

Localizador del espacio

Fecha: Abril 2021

Elaboro:

Reviso:

<b>REGISTRO FOTOGRÁFICO</b>		<b>Ficha N° 13</b>
<b>BLOQUE 1</b>	<b>Espacio: FACHADA NORTE</b>	

**FOTOGRAFIAS**



F-23. Se evidencian filtraciones por empozamiento de agua lluvia en la placa superior, esto sumado a la acumulación de partículas sobre la superficie ha generado escurrideros sucios.



F-24. En la placa de protección de la escalera de acceso al Teatro se ha generado desprendimiento del material de acabado de cielo raso por filtraciones de agua lluvia empozada. Así mismo se evidencia en los muros manchas de humedad capilar ascendente, fisuras y desprendimiento de material de acabado.

**Calle 68 No. 53 - 48**

**LOCALIZACION MANZANA**

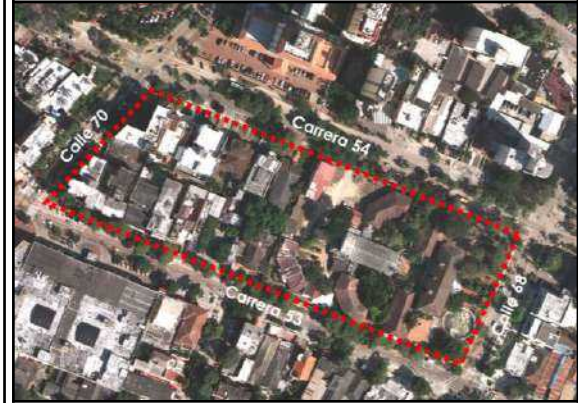

**LOCALIZACION GENERAL**

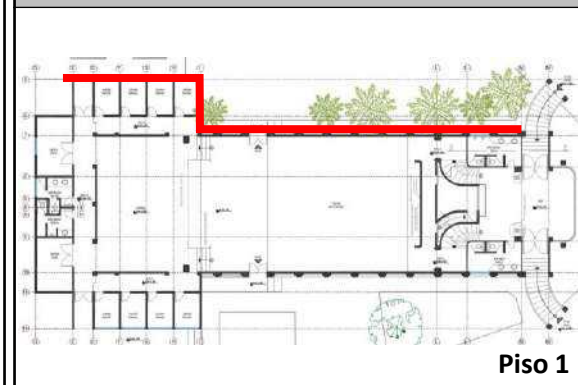

**LOCALIZACION ESPECIFICA**

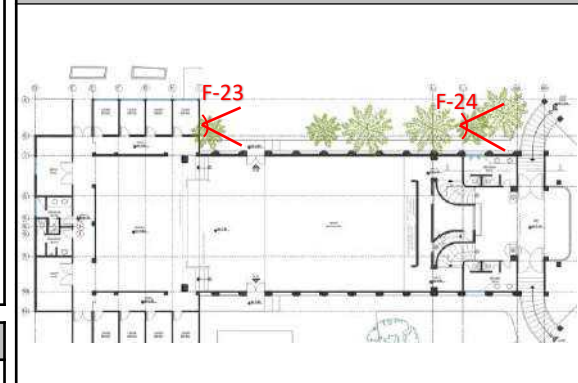

**ESTADO**

TIPO DE LESION		AFECTACIONES	
Física /Antrópica	x	Seguridad	x
Química	x	Funcionamiento	x
Mecánica	x	Confort / Estética	x
ESTADO DE CONSERVACION		NIVEL DE INTERVENCION	
Bueno		Urgente	x
Regular		Recomendado	
Malo	x	No se requiere	

**CONVENCIONES**

- Angulo del foco de la fotografía
- N°000 Localizador del espacio
- Fecha: Abril 2021
- Elaboro:
- Reviso:

<b>REGISTRO FOTOGRÁFICO</b>		<b>Ficha N° 14</b>
<b>BLOQUE 1</b>	<b>Espacio: FACHADA NORTE</b>	

**FOTOGRAFIAS**



F-25. Se evidencian filtraciones por empozamiento de agua lluvia en la placa superior, presencia de moho y plantas superficiales por concentración de humedad.



F-26. Se presentan fisuras y desprendimiento de material de acabado en muros. Así mismo en las molduras se evidencian depósitos de particular lo que genera escurrideros sucios. Carencia de mantenimiento.

**Calle 68 No. 53 - 48**

**LOCALIZACION MANZANA**



**LOCALIZACION GENERAL**

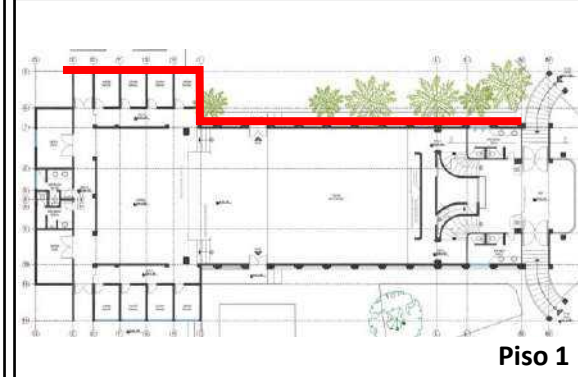

**LOCALIZACION ESPECIFICA**

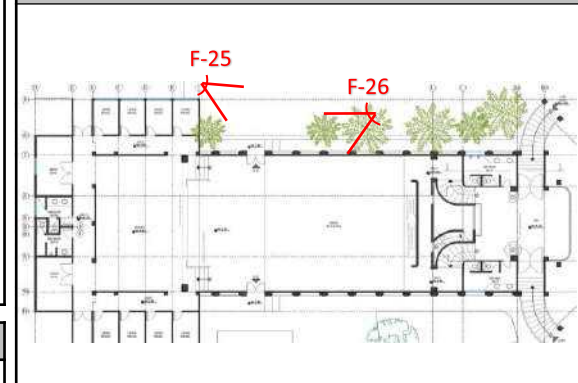

<b>ESTADO</b>			
TIPO DE LESION		AFECTACIONES	
Física /Antrópica	x	Seguridad	x
Química	x	Funcionamiento	x
Mecánica	x	Confort / Estética	x
ESTADO DE CONSERVACION		NIVEL DE INTERVENCION	
Bueno		Urgente	x
Regular		Recomendado	
Malo	x	No se requiere	

**CONVENCIONES**

	Angulo del foco de la fotografia
<span style="border: 1px solid red; padding: 2px;">Nº000</span>	Localizador del espacio
Fecha: Abril 2021	
Elaboro:	
Reviso:	

**REGISTRO FOTOGRÁFICO**

**BLOQUE 1** **Ficha N° 15**

**Espacio: FACHADA NORTE**

**FOTOGRAFIAS**



F-27. Se evidencia pérdida de material superficial en los elementos metálicos y desgaste de la carpintería de madera. Desprendimiento de materiales de acabado y pérdida de material en las cornisas.



F-28. Se evidencia humedad capilar ascendente, debido a esto se observa la existencia de plantas superficiales. Oxidación en los elementos metálicos y un alto grado de deterioro en la carpintería de madera. El desagüe de la placa superior tiene filtraciones, por lo que se ha generado húmedas y fisuras. Se presenta pérdida de material superficial en las cornisas.

**Calle 68 No. 53 - 48**

**LOCALIZACION MANZANA**



**LOCALIZACION GENERAL**

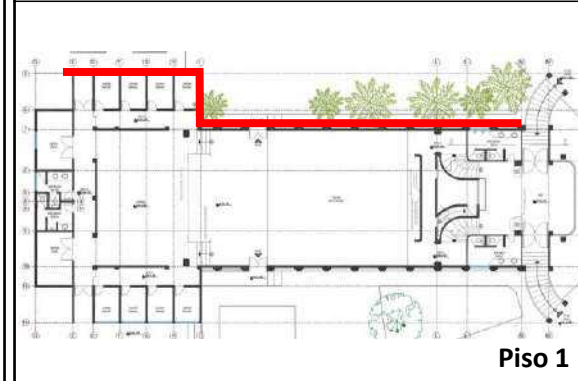

**LOCALIZACION ESPECIFICA**

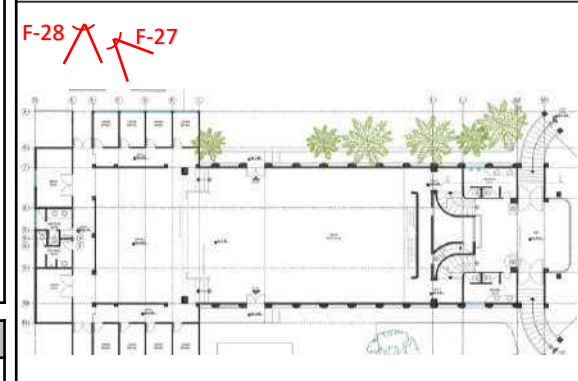

<b>ESTADO</b>			
TIPO DE LESION		AFECTACIONES	
Física /Antrópica	x	Seguridad	x
Química	x	Funcionamiento	x
Mecánica	x	Confort / Estética	x
ESTADO DE CONSERVACION		NIVEL DE INTERVENCION	
Bueno		Urgente	x
Regular		Recomendado	
Malo	x	No se requiere	

<b>CONVENCIONES</b>	
	Angulo del foco de la fotografia
	Localizador del espacio
Fecha: Abril 2021	
Elaboro:	
Reviso:	



**REGISTRO FOTOGRÁFICO**

Ficha N° 16

**BLOQUE 1**

**Espacio: FACHADA NORTE**

**FOTOGRAFIAS**



F-29. Se observan un alto grado de oxidación en los elementos metálicos que hacen parte de la estructura de la cubierta. Perdida de material en los elementos de concreto.



F-30. Se evidencian una intervención para impermeabilización, sin embargo se presenta acumulación de residuos y de partículas ensuciantes provenientes de los arboles.

**Calle 68 No. 53 - 48**

**LOCALIZACION MANZANA**



**LOCALIZACION GENERAL**

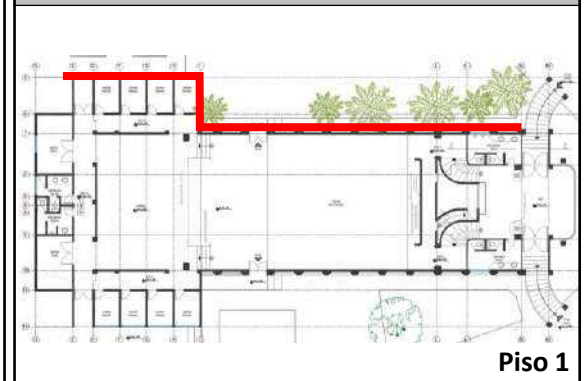

**Piso 1**

**LOCALIZACION ESPECIFICA**

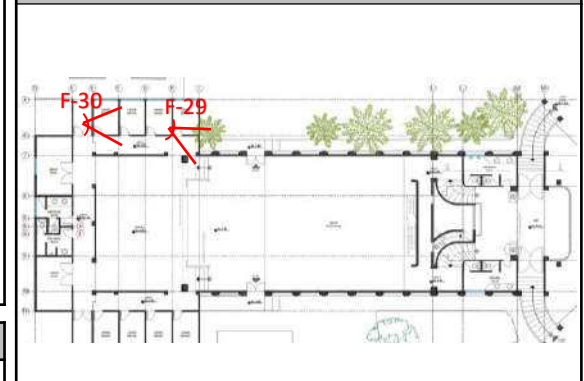

**ESTADO**

TIPO DE LESION		AFECTACIONES	
Física /Antrópica	x	Seguridad	x
Química	x	Funcionamiento	x
Mecánica	x	Confort / Estética	x
ESTADO DE CONSERVACION		NIVEL DE INTERVENCION	
Bueno		Urgente	x
Regular		Recomendado	
Malo	x	No se requiere	

**CONVENCIONES**

Angulo del foco de la fotografía

Localizador del espacio

Fecha: Abril 2021

Elaboro:

Reviso:

**REGISTRO FOTOGRÁFICO**

Ficha N° 17

**BLOQUE 1**

**Espacio: FACHADA NORTE**

**FOTOGRAFIAS**



F-31. Se observan manchas de humedad y desprendimiento de material de acabado por exposición de muros a la intemperie. Se han realizado intervenciones en el muro por cuenta de instalaciones superficiales, lo que ha generado deterioro del mismo. Acumulación de depósitos de suciedad y residuos de arboles, lo que generan empozamientos de agua lluvia. Carencia de mantenimiento.



F-32. La exposición de los elementos metálicos a la intemperie ha provocado su oxidación. Se evidencia manejo improvisado en la instalación de tuberías. Desprendimiento de material de acabado de muros.

**Calle 68 No. 53 - 48**

**LOCALIZACION MANZANA**



**LOCALIZACION GENERAL**

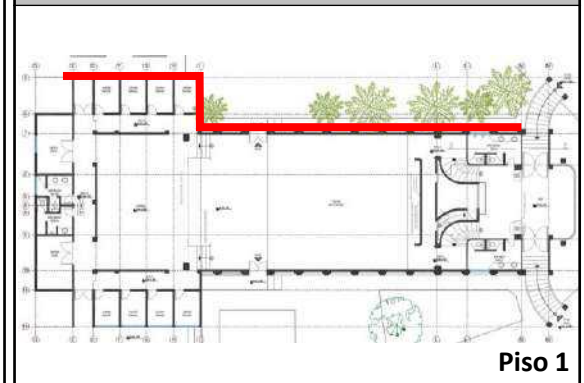

**Piso 1**

**LOCALIZACION ESPECIFICA**

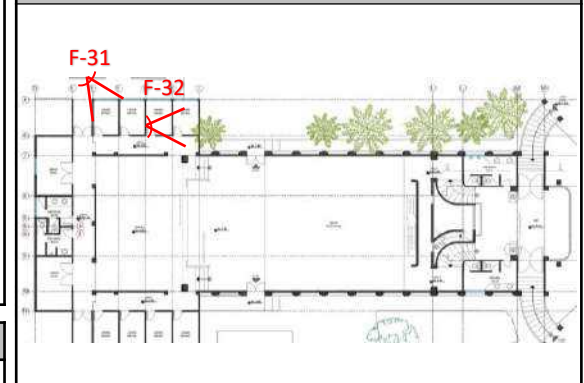

**ESTADO**

TIPO DE LESION		AFECTACIONES	
Física /Antrópica	x	Seguridad	x
Química	x	Funcionamiento	x
Mecánica	x	Confort / Estética	x
ESTADO DE CONSERVACION		NIVEL DE INTERVENCION	
Bueno		Urgente	x
Regular		Recomendado	
Malo	x	No se requiere	

**CONVENCIONES**

Angulo del foco de la fotografia

Localizador del espacio

Fecha: Abril 2021

Elaboro:

Reviso:

<b>REGISTRO FOTOGRÁFICO</b>		<b>Ficha N° 18</b>
<b>BLOQUE 1</b>	<b>Espacio: FACHADA NORTE</b>	

**FOTOGRAFIAS**



F-33. Se evidencian faltantes en el machimbre del cielo raso, así mismo se presenta deterioro de la madera por desgaste propio del material y falta de mantenimiento. Perdida de material en la superficie de los elementos metálicos.



F-34. Se presenta oxidación en los elementos que conforman la estructura metálica, así mismo desprendimiento de material de acabado de muros.

**Calle 68 No. 53 - 48**

**LOCALIZACION MANZANA**



**LOCALIZACION GENERAL**

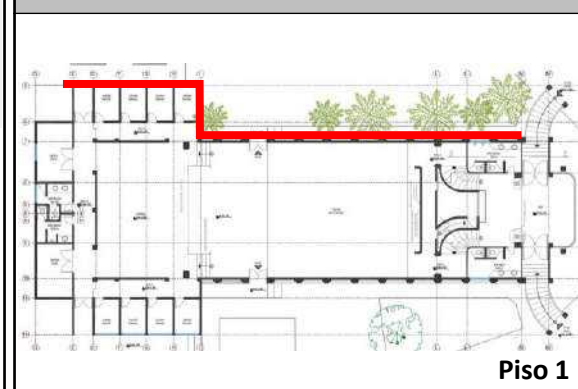

**LOCALIZACION ESPECIFICA**

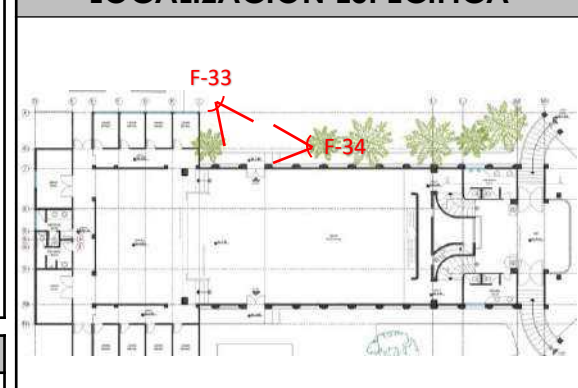

<b>ESTADO</b>			
TIPO DE LESION		AFECTACIONES	
Física /Antrópica	x	Seguridad	x
Química	x	Funcionamiento	x
Mecánica	x	Confort / Estética	x
ESTADO DE CONSERVACION		NIVEL DE INTERVENCION	
Bueno		Urgente	x
Regular		Recomendado	
Malo	x	No se requiere	

**CONVENCIONES**

- Angulo del foco de la fotografia
- Nº000 Localizador del espacio
- Fecha: Abril 2021
- Elaboro:
- Reviso:

**REGISTRO FOTOGRÁFICO**

**BLOQUE 1**

**Espacio: FACHADA NORTE**

**Ficha N° 19**

**FOTOGRAFIAS**



F-35. Se evidencian manchas de moho por humedades, por posible empozamiento de agua lluvia sobre la placa. Acumulación de residuos y falta de mantenimiento.



F-36. Se presenta deterioro en los elementos de madera por exposición a la intemperie. La cercanía de una de las especies vegetales amenaza la integridad del inmueble. Se observan grietas en el material de cavado de muros.

**Calle 68 No. 53 - 48**

**LOCALIZACION MANZANA**

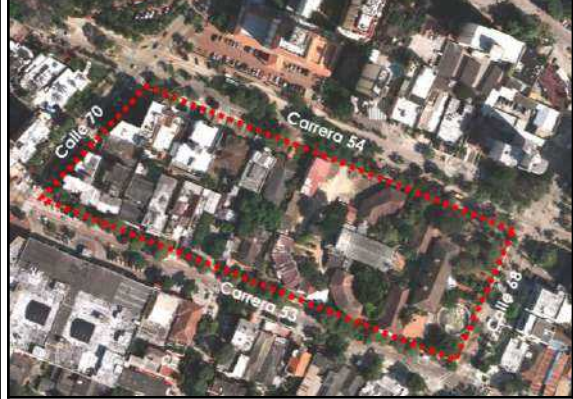

**LOCALIZACION GENERAL**

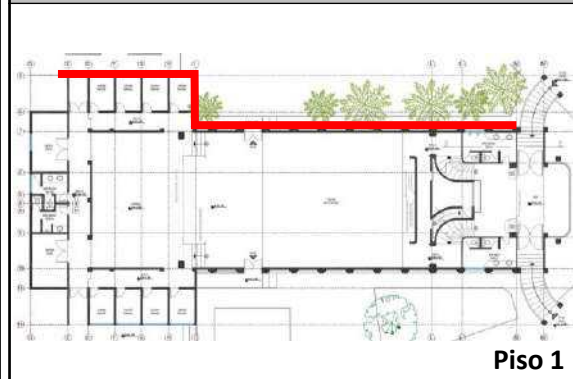

**LOCALIZACION ESPECIFICA**

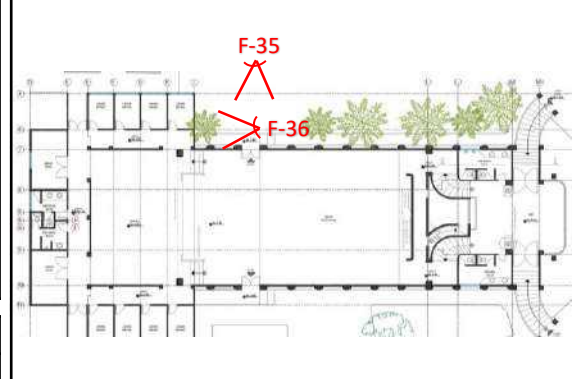

**ESTADO**

TIPO DE LESION		AFECTACIONES	
Física /Antrópica	x	Seguridad	x
Química	x	Funcionamiento	x
Mecánica	x	Confort / Estética	x
ESTADO DE CONSERVACION		NIVEL DE INTERVENCION	
Bueno		Urgente	x
Regular		Recomendado	
Malo	x	No se requiere	

**CONVENCIONES**

- Angulo del foco de la fotografia
- Localizador del espacio
- Fecha: Abril 2021
- Elaboro:
- Reviso:

**REGISTRO FOTOGRÁFICO**

Ficha N° 20

**BLOQUE 1**

Espacio: FACHADA NORTE

**FOTOGRAFIAS**

**Calle 68 No. 53 - 48**

F-37. Pérdida de material de recubrimiento de vigas y exposición a la intemperie de las varillas de refuerzo. Desprendimiento de material de acabado de muros por exposición a la intemperie.



F-38. Grieta en material de recubrimiento de vigas. Desprendimiento de material de acabados de muros. Depósitos de partículas en superficies exteriores, lo que genera escurrideros sucios.



**LOCALIZACION MANZANA**



**LOCALIZACION GENERAL**

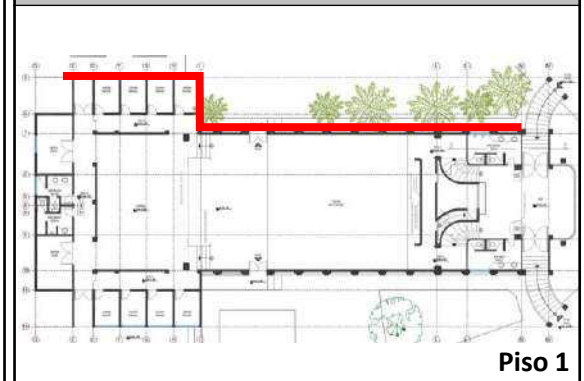

Piso 1

**LOCALIZACION ESPECIFICA**

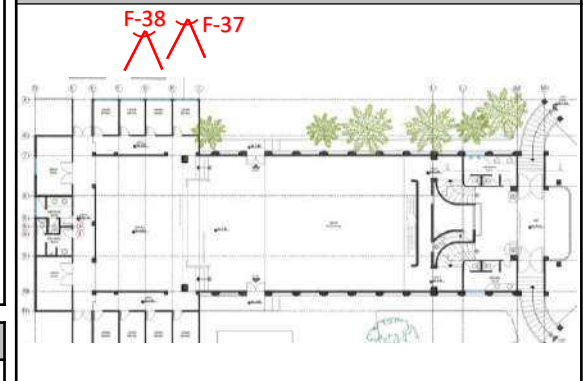

ESTADO			
TIPO DE LESION		AFECTACIONES	
Física /Antrópica	x	Seguridad	x
Química	x	Funcionamiento	x
Mecánica	x	Confort / Estética	x
ESTADO DE CONSERVACION		NIVEL DE INTERVENCION	
Bueno		Urgente	x
Regular		Recomendado	
Malo	x	No se requiere	

**CONVENCIONES**

Angulo del foco de la fotografía

Localizador del espacio

Fecha: Abril 2021

Elaboro:

Reviso:

**REGISTRO FOTOGRÁFICO**

Ficha N° 21

**BLOQUE 1**

**Espacio: FACHADA NORTE**

**FOTOGRAFIAS**

**F-39.** Se presentan fisuras en material de recubrimiento de columnas. Desprendimiento de material de acabado de muros.



**F-40.** Se evidencia perdida de material en columnas, dejando las varillas de refuerzo expuestas. Se observan manchas de humedad y desprendimiento de material de refuerzo en muros.



**Calle 68 No. 53 - 48**

**LOCALIZACION MANZANA**



**LOCALIZACION GENERAL**

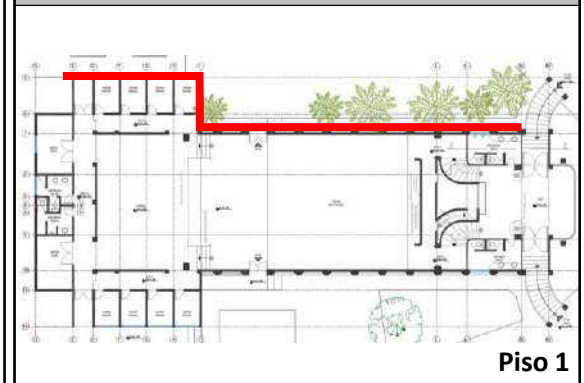

**LOCALIZACION ESPECIFICA**

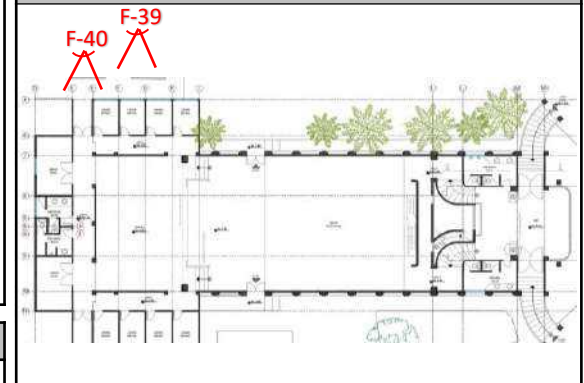

**ESTADO**

TIPO DE LESION		AFECTACIONES	
Física /Antrópica	x	Seguridad	x
Química	x	Funcionamiento	x
Mecánica	x	Confort / Estética	x
ESTADO DE CONSERVACION		NIVEL DE INTERVENCION	
Bueno		Urgente	x
Regular		Recomendado	
Malo	x	No se requiere	

**CONVENCIONES**

Angulo del foco de la fotografia

Localizador del espacio

Fecha: Abril 2021

Elaboro:

Reviso:

**REGISTRO FOTOGRÁFICO**

Ficha N° 22

**BLOQUE 1**

**Espacio: FACHADA NORTE**

**FOTOGRAFÍAS**



**F-41.** Se observa desprendimiento de acabado en algunas zonas. El machimbre se encuentra en regular estado y se presenta desprendimiento en zonas puntuales. Presencia de humedad capilar ascendente.



**F-42.** Los murales se encuentran afectados por las condiciones del ambiente y la falta de mantenimiento. Se presentan grietas en la escalera de acceso.

**Calle 68 No. 53 - 48**

**LOCALIZACION MANZANA**

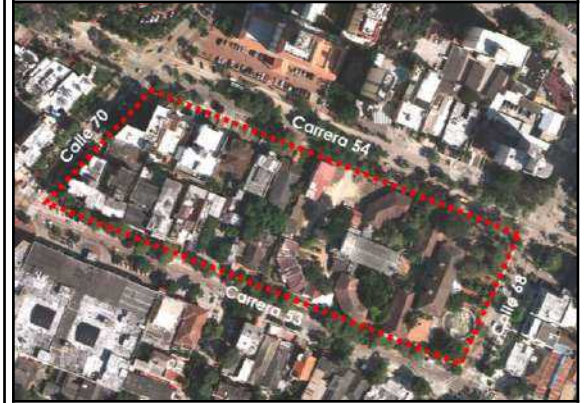

**LOCALIZACION GENERAL**

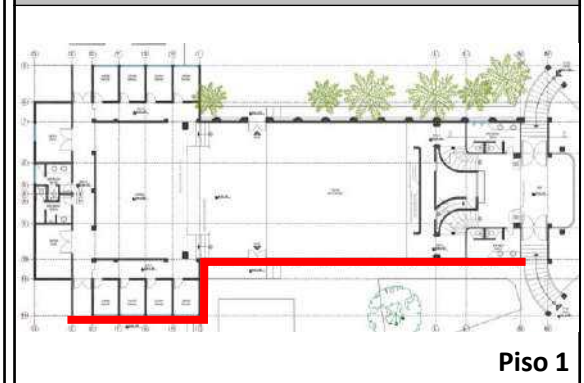

**Piso 1**

**LOCALIZACION ESPECIFICA**

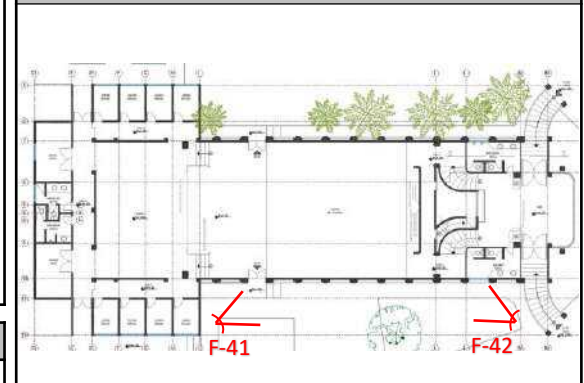

**ESTADO**

TIPO DE LESION		AFECTACIONES	
Física /Antrópica	x	Seguridad	x
Química	x	Funcionamiento	x
Mecánica	x	Confort / Estética	x
ESTADO DE CONSERVACION		NIVEL DE INTERVENCION	
Bueno		Urgente	x
Regular		Recomendado	
Malo	x	No se requiere	

**CONVENCIONES**

Angulo del foco de la fotografia

Localizador del espacio

Fecha: Abril 2021

Elaboro:

Reviso:

**REGISTRO FOTOGRÁFICO**

Ficha N° 23

**BLOQUE 1**

**Espacio: FACHADA NORTE**

**FOTOGRAFIAS**

**F-43.** Presencia de humedad por empozamiento de agua en la placa superior. Se evidencian grietas en las escaleras y en los muros y vigas. Algunas de la piezas del guardaescoba se encuentran sueltas.



**F-44.** Presencia de grietas en columna y fisuras en muros. Desprendimiento de material de acabado de muros. Manchas de humedad capilar ascendente. Desgaste de material de piso por proceso de deterioro.



**Calle 68 No. 53 - 48**

**LOCALIZACION MANZANA**

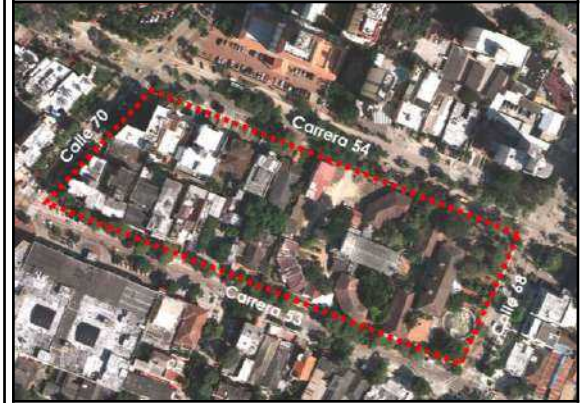

**LOCALIZACION GENERAL**

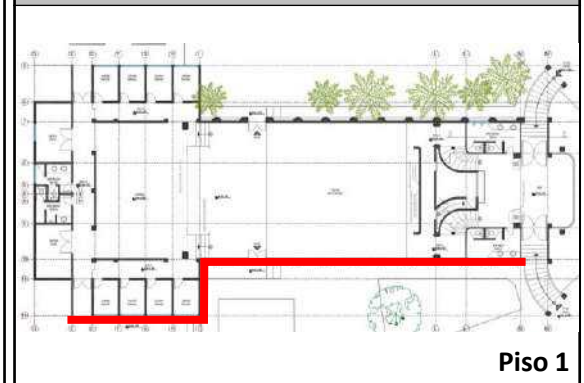

**LOCALIZACION ESPECIFICA**

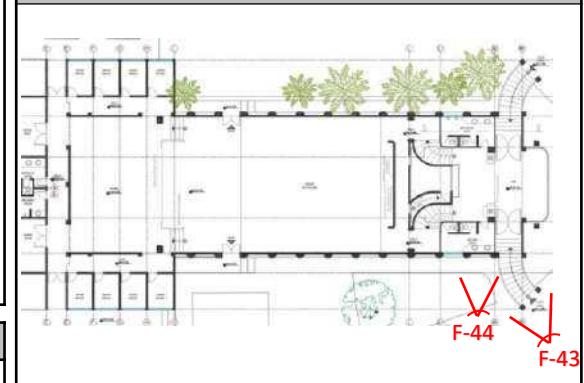

**ESTADO**

TIPO DE LESION		AFECTACIONES	
Física /Antrópica	x	Seguridad	x
Química	x	Funcionamiento	x
Mecánica	x	Confort / Estética	x
ESTADO DE CONSERVACION		NIVEL DE INTERVENCION	
Bueno		Urgente	x
Regular		Recomendado	
Malo	x	No se requiere	

**CONVENCIONES**

Angulo del foco de la fotografía

Localizador del espacio

Fecha: Abril 2021

Elaboro:

Reviso:



<b>REGISTRO FOTOGRÁFICO</b>		<b>Ficha N° 24</b>
<b>BLOQUE 1</b>	<b>Espacio: FACHADA NORTE</b>	

**FOTOGRAFIAS**



F-45. Acumulación de basura en la placa superior que protege las escaleras. Perdida de material superficial por desgaste. Deposito de partículas sobre la superficie exterior generando escurrideros sucios. Deterioro de acabados de muros debido a la exposición a la intemperie.



F-46. Se evidencia desgaste y piezas faltantes en el machimbre. Así mismo acumulación de partículas en la superficie exterior. Perdida de material superficial en muros y cornisas.

**Calle 68 No. 53 - 48**

**LOCALIZACION MANZANA**



**LOCALIZACION GENERAL**

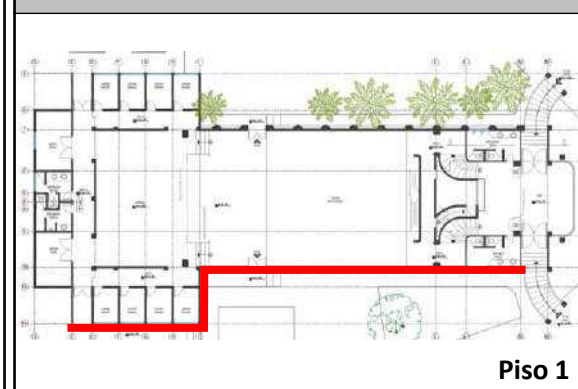

**LOCALIZACION ESPECIFICA**

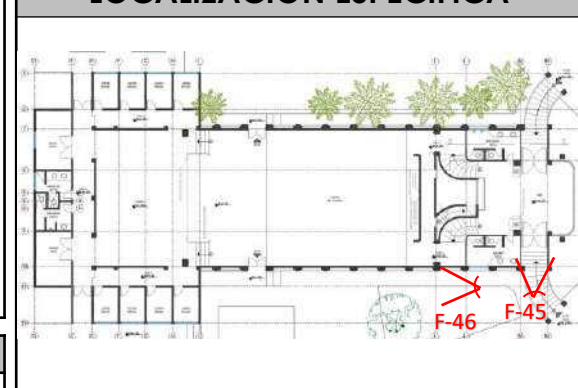

<b>ESTADO</b>			
TIPO DE LESION		AFECTACIONES	
Física /Antrópica	x	Seguridad	x
Química	x	Funcionamiento	x
Mecánica	x	Confort / Estética	x
ESTADO DE CONSERVACION		NIVEL DE INTERVENCION	
Bueno		Urgente	x
Regular		Recomendado	
Malo	x	No se requiere	

**CONVENCIONES**

- Angulo del foco de la fotografia
- Nº000 Localizador del espacio
- Fecha: Abril 2021
- Elaboro:
- Reviso:

<b>REGISTRO FOTOGRÁFICO</b>		<b>Ficha N° 25</b>
<b>BLOQUE 1</b>	<b>Espacio: FACHADA NORTE</b>	

**FOTOGRAFIAS**

**F-47.** Se evidencian manchas en acabado de pisos. Carencia de mantenimiento y desprendimiento de acabados de muros y acumulación de partículas que generan suciedad. Deterioro y desgaste en la carpintería.



**F-48.** Presencia de fisuras posiblemente por sobreesfuerzos dada su localización en la parte superior de los muros. Es evidente la falta de mantenimiento y las acumulación de partículas sobre la superficie.

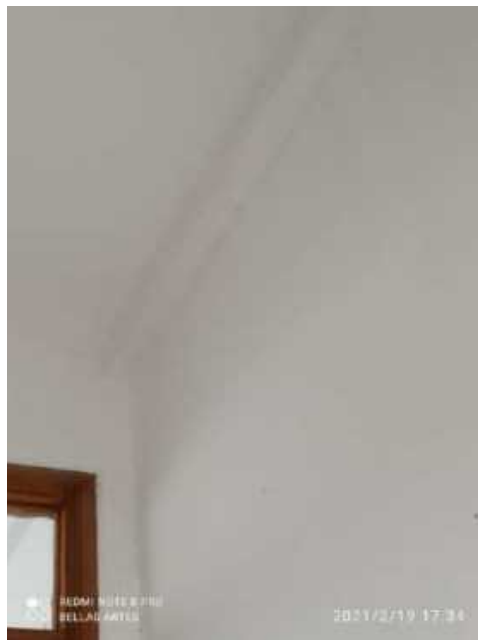

**Calle 68 No. 53 - 48**

**LOCALIZACION MANZANA**



**LOCALIZACION GENERAL**

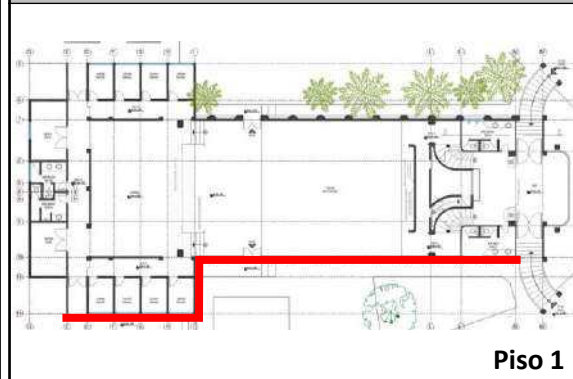

**LOCALIZACION ESPECIFICA**

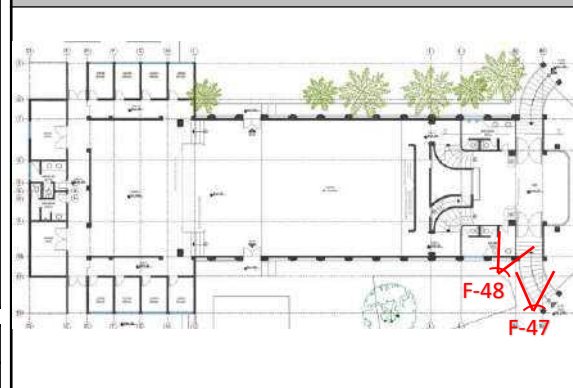

<b>ESTADO</b>			
TIPO DE LESION		AFECTACIONES	
Física /Antrópica	x	Seguridad	x
Química	x	Funcionamiento	x
Mecánica	x	Confort / Estética	x
ESTADO DE CONSERVACION		NIVEL DE INTERVENCION	
Bueno		Urgente	x
Regular		Recomendado	
Malo	x	No se requiere	

**CONVENCIONES**

	Angulo del foco de la fotografia
<span style="border: 1px solid red; padding: 2px;">N°000</span>	Localizador del espacio
Fecha: Abril 2021	
Elaboro:	
Reviso:	

**REGISTRO FOTOGRÁFICO**

Ficha N° 26

**BLOQUE 1**

**Espacio: FACHADA NORTE**

**FOTOGRAFIAS**

**F-49.** Presencial de humedad capilar ascendente, esto sumado a la exposición a la intemperie y los cambios de temperatura ha generado desprendimiento de material de acabado. Acumulación de partículas en suspensión sobre la fachada lo que genera escurrideros sucios.

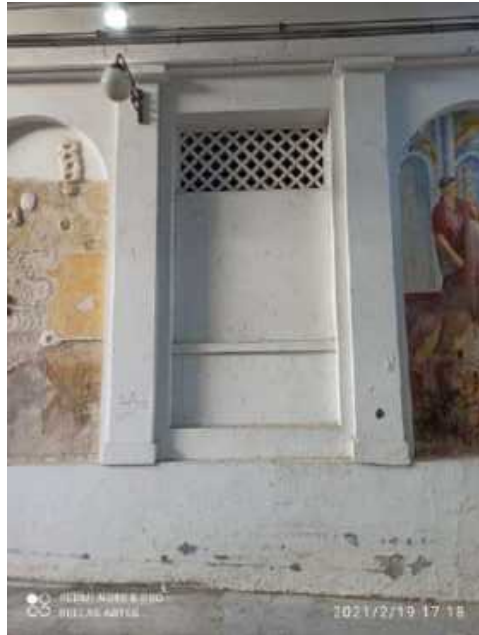

**F-50.** La localización de tubería sobre la afecta, afecta significativamente la estética del inmueble. Se evidencia humedad por capilaridad y desprendimiento de acabados de muros. Los murales se encuentran deteriorados.



**Calle 68 No. 53 - 48**

**LOCALIZACION MANZANA**



**LOCALIZACION GENERAL**

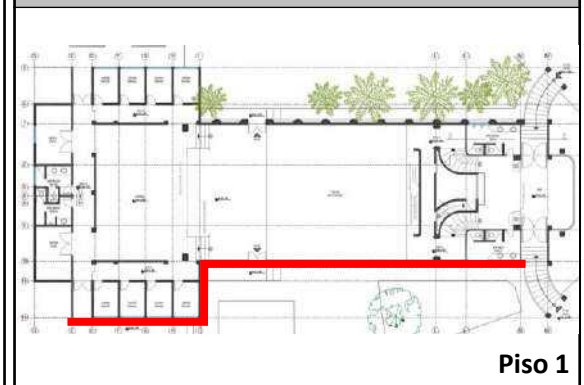

**Piso 1**

**LOCALIZACION ESPECIFICA**

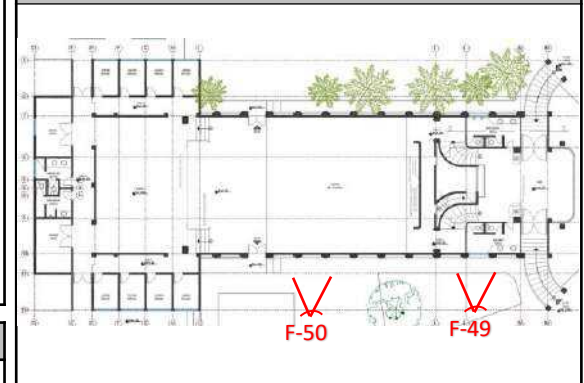

**ESTADO**

TIPO DE LESION		AFECTACIONES	
Física /Antrópica	x	Seguridad	x
Química	x	Funcionamiento	x
Mecánica	x	Confort / Estética	x
ESTADO DE CONSERVACION		NIVEL DE INTERVENCION	
Bueno		Urgente	x
Regular		Recomendado	
Malo	x	No se requiere	

**CONVENCIONES**

Angulo del foco de la fotografía

Localizador del espacio

Fecha: Abril 2021

Elaboro:

Reviso:

**REGISTRO FOTOGRÁFICO**

Ficha N° 27

**BLOQUE 1**

**Espacio: FACHADA NORTE**

**FOTOGRAFÍAS**

**F-51.** Se presenta pérdida de material de recubrimiento de columnas en la parte inferior. Se evidencian manchas y suciedad por acumulación de partículas en suspensión. Deterioro de la carpintería por grafiti, desgaste propio de la madera y carencia de mantenimiento.



**F-52.** Se evidencia desprendimiento de material en la parte inferior de los muros. Humedad capilar ascendente y separación de material de soporte que afecta los acabados de muros. Presencia de fisuras de muros.



**Calle 68 No. 53 - 48**

**LOCALIZACION MANZANA**



**LOCALIZACION GENERAL**

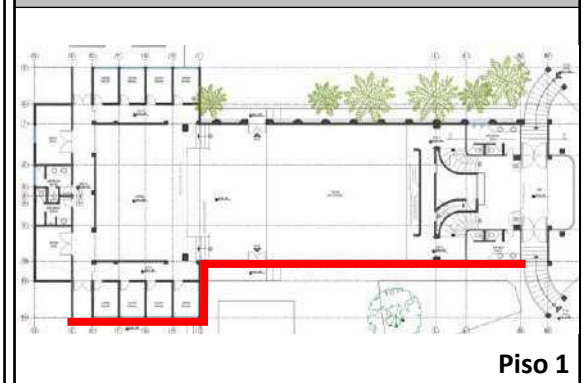

**Piso 1**

**LOCALIZACION ESPECIFICA**

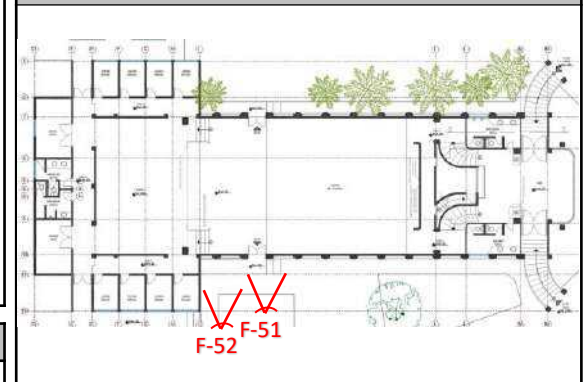

**ESTADO**

TIPO DE LESION		AFECTACIONES	
Física /Antrópica	x	Seguridad	x
Química	x	Funcionamiento	x
Mecánica	x	Confort / Estética	x
ESTADO DE CONSERVACION		NIVEL DE INTERVENCION	
Bueno		Urgente	x
Regular		Recomendado	
Malo	x	No se requiere	

**CONVENCIONES**

Angulo del foco de la fotografía

Localizador del espacio

Fecha: Abril 2021

Elaboro:

Reviso:

**REGISTRO FOTOGRÁFICO**

Ficha N° 28

**BLOQUE 1**

**Espacio: FACHADA NORTE**

**FOTOGRAFIAS**

**F-53.** Desprendimiento de material de recubrimiento en la parte inferior por humedad capilar ascendente. Se evidencia el deterioro de los murales y el desgaste de los pisos.



**F-54.** Se evidencian fisuras en la parte superior de muros y columnas. Se presentan manchas de humedad en la placa superior por empozamiento de agua lluvia. Suciedad por acumulación de partículas sobre la superficie.



**Calle 68 No. 53 - 48**

**LOCALIZACION MANZANA**



**LOCALIZACION GENERAL**

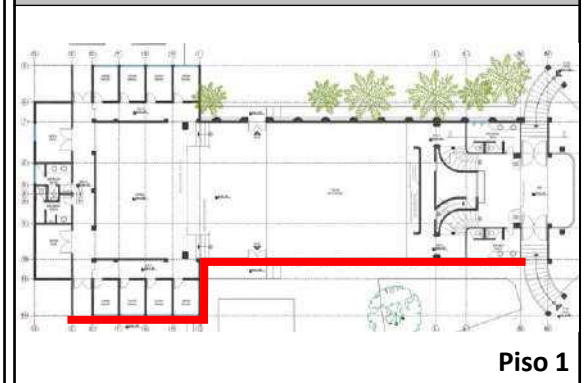

**LOCALIZACION ESPECIFICA**

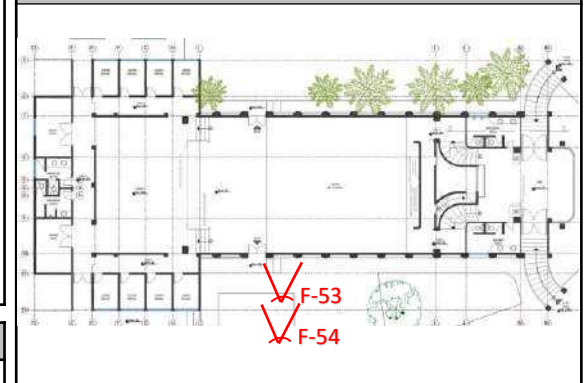

**ESTADO**

TIPO DE LESION		AFECTACIONES	
Física /Antrópica	x	Seguridad	x
Química	x	Funcionamiento	x
Mecánica	x	Confort / Estética	x
ESTADO DE CONSERVACION		NIVEL DE INTERVENCION	
Bueno		Urgente	x
Regular		Recomendado	
Malo	x	No se requiere	

**CONVENCIONES**

Angulo del foco de la fotografía

Localizador del espacio

Fecha: Abril 2021

Elaboro:

Reviso:

**REGISTRO FOTOGRÁFICO**

Ficha N° 29

**BLOQUE 1**

**Espacio: FACHADA NORTE**

**FOTOGRAFIAS**

**F-55.** Se presenta humedad por capilaridad ascendente lo cual ha generado desprendimiento de material de acabado de muros y manchas de moho. En la parte superior se evidencian manchas de humedad por empozamiento de agua lluvia sobre la placa superior.



**F-56.** Se evidencian fisuras en la parte superior de muros y columnas. Se presentan manchas de humedad en la placa superior por empozamiento de agua lluvia. Suciedad por acumulación de partículas sobre la superficie.



**Calle 68 No. 53 - 48**

**LOCALIZACION MANZANA**

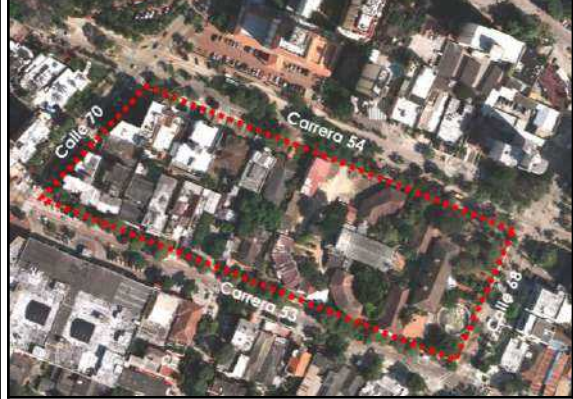

**LOCALIZACION GENERAL**

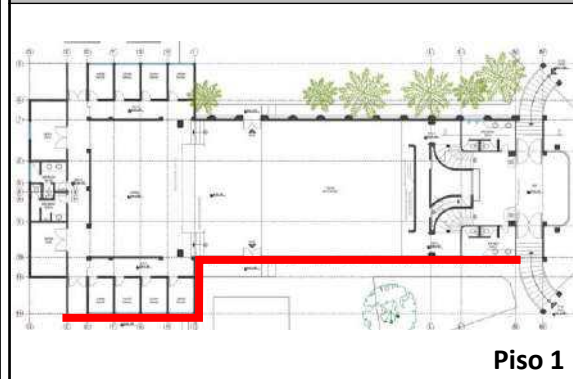

**Piso 1**

**LOCALIZACION ESPECIFICA**

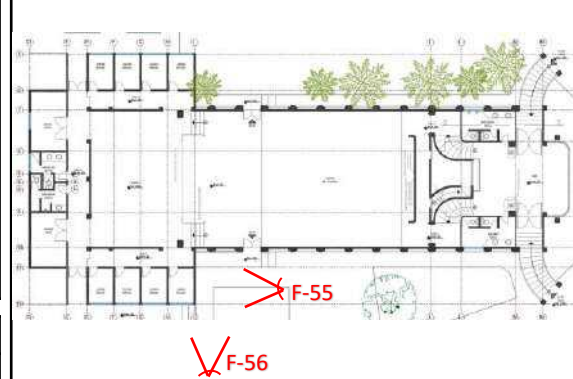

**ESTADO**

TIPO DE LESION		AFECTACIONES	
Física /Antrópica	x	Seguridad	x
Química	x	Funcionamiento	x
Mecánica	x	Confort / Estética	x
ESTADO DE CONSERVACION		NIVEL DE INTERVENCION	
Bueno		Urgente	x
Regular		Recomendado	
Malo	x	No se requiere	

**CONVENCIONES**

- Angulo del foco de la fotografía
  - Localizador del espacio
- Fecha: Abril 2021  
Elaboro:  
Reviso:

**REGISTRO FOTOGRÁFICO**

Ficha N° 30

**BLOQUE 1**

**Espacio: FACHADA NORTE**

**FOTOGRAFIAS**

F-57. Se evidencia perdida de material superficial de cornisas. Manchas de moho por humedad por acumulación de agua lluvia sobre la placa superior, esto sumado a la acumulación de partículas ha formado escurrideros sucios. Se observa desprendimiento de acabados de muros.



F-58. Se evidencian desprendimiento de material de acabado de cielo raso. En la carpintería se observan manchas de humedad y deterioro por desgaste propio de material y falta de mantenimiento



**Calle 68 No. 53 - 48**

**LOCALIZACION MANZANA**

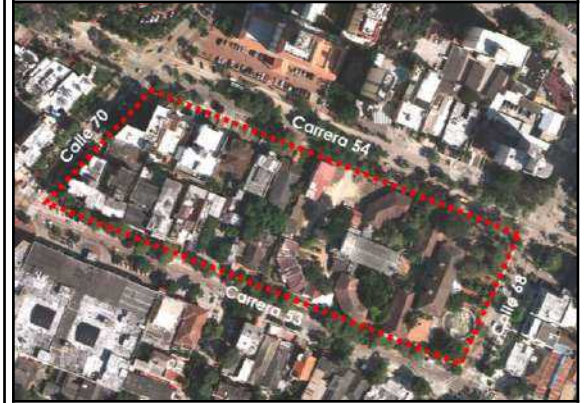

**LOCALIZACION GENERAL**

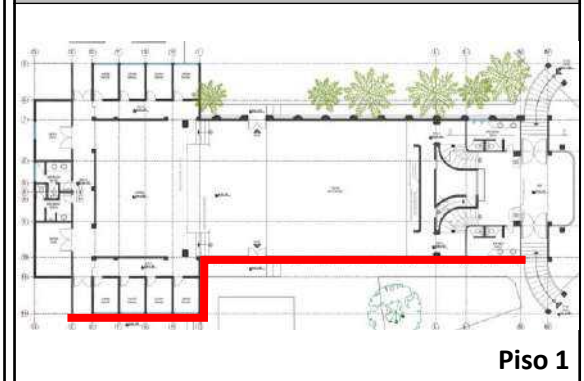

**LOCALIZACION ESPECIFICA**

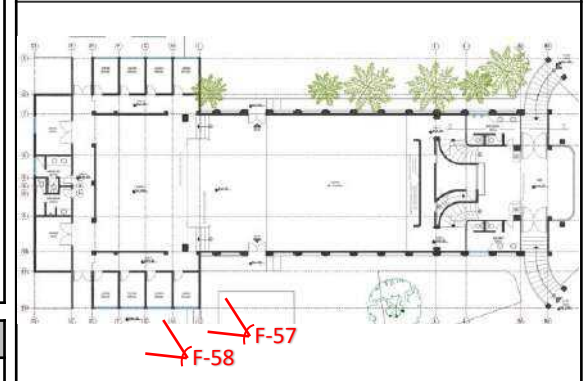

**ESTADO**

TIPO DE LESION		AFECTACIONES	
Física /Antrópica	x	Seguridad	x
Química	x	Funcionamiento	x
Mecánica	x	Confort / Estética	x
ESTADO DE CONSERVACION		NIVEL DE INTERVENCION	
Bueno		Urgente	x
Regular		Recomendado	
Malo	x	No se requiere	

**CONVENCIONES**

Angulo del foco de la fotografía

Localizador del espacio

Fecha: Abril 2021

Elaboro:

Reviso:

REGISTRO FOTOGRÁFICO		Ficha N° 31
<b>BLOQUE 1</b>	<b>Espacio: FACHADA NORTE</b>	

**FOTOGRAFIAS**



F-59. Se presenta humedad por capilaridad ascendente y desprendimiento de material de acabado de muros. La carpintería evidencia manchas de humedad y los paneles del cielo raso están sueltos. Se ha generado suciedad por depósito de partículas en la superficie.



F-60. Se observa un avanzado grado de deterioro a causa de la humedad generada sobre la placa superior, se presentan grietas y desprendimiento de material de acabado, así mismo manchas de moho y pérdida de material en las cornisas.

**Calle 68 No. 53 - 48**

**LOCALIZACION MANZANA**



**LOCALIZACION GENERAL**

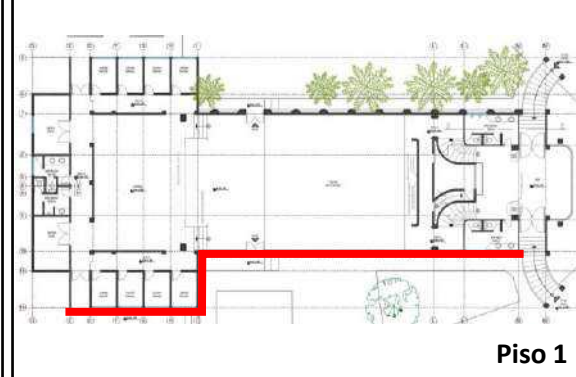

**Piso 1**

**LOCALIZACION ESPECIFICA**

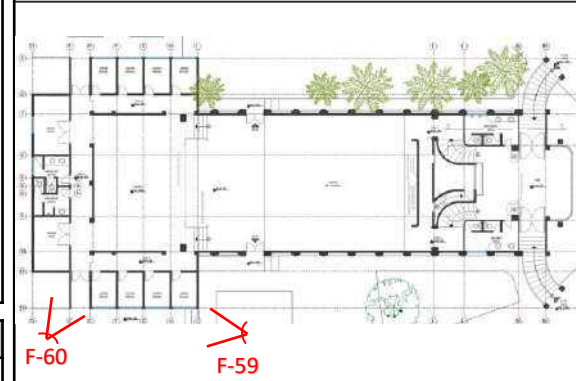

ESTADO			
TIPO DE LESION		AFECTACIONES	
Física /Antrópica	x	Seguridad	x
Química	x	Funcionamiento	x
Mecánica	x	Confort / Estética	x
ESTADO DE CONSERVACION		NIVEL DE INTERVENCION	
Bueno		Urgente	x
Regular		Recomendado	
Malo	x	No se requiere	

**CONVENCIONES**

- Angulo del foco de la fotografía
- Localizador del espacio
- Fecha: Abril 2021
- Elaboro:
- Reviso:



**REGISTRO FOTOGRÁFICO**

Ficha N° 32

**BLOQUE 1**

**Espacio: FACHADA NORTE**

**FOTOGRAFIAS**

**F-61.** Se evidencia humedad por capilaridad ascendente, fisuras y desprendimiento de material de acabado de muros. Se observan manchas de moho por humedad debido al empozamiento de agua lluvia sobre la placa superior; esto sumado al depósito de partículas en la superficie exterior ha generado escurrideros sucios.



**F-62.** Se observa suciedad por depósitos acumulación de partículas en la superficie y falta de mantenimiento. Fisuras en las muros, desprendimiento de material de acabado y deterioro de los murales.



**Calle 68 No. 53 - 48**

**LOCALIZACION MANZANA**



**LOCALIZACION GENERAL**

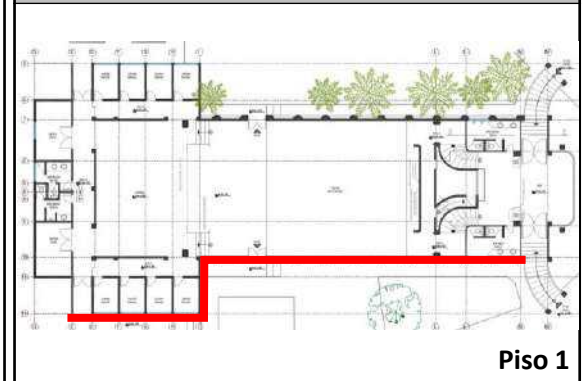

**LOCALIZACION ESPECIFICA**

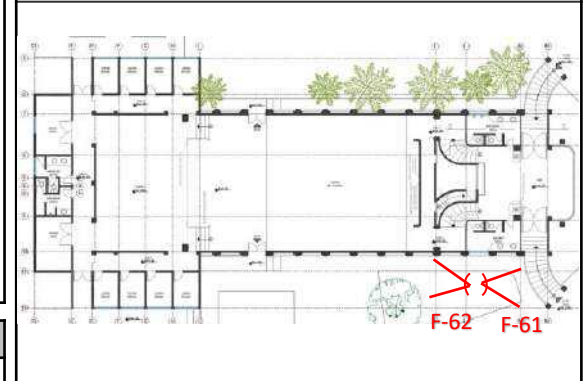

**ESTADO**

TIPO DE LESION		AFECTACIONES	
Física /Antrópica	x	Seguridad	x
Química	x	Funcionamiento	x
Mecánica	x	Confort / Estética	x
ESTADO DE CONSERVACION		NIVEL DE INTERVENCION	
Bueno		Urgente	x
Regular		Recomendado	
Malo	x	No se requiere	

**CONVENCIONES**

Angulo del foco de la fotografía

Localizador del espacio

Fecha: Abril 2021

Elaboro:

Reviso:

**REGISTRO FOTOGRÁFICO**

Ficha N° 33

**BLOQUE 1**

**Espacio: FACHADA OESTE**

**FOTOGRAFIAS**



F-63. Se observa un volumen alto que corresponde a la tramoya del escenario y un segundo volumen mas bajo que corresponde a los camerinos, sobre los que se ubican los aires acondicionados. Por falta de mantenimiento, rebose de tubería y condiciones ambientales se presentan humedades, hongos y plantas. En esta fachada se evidencian volúmenes adosados a la concepción original.

**Calle 68 No. 53 - 48**

**LOCALIZACION MANZANA**



**LOCALIZACION GENERAL**

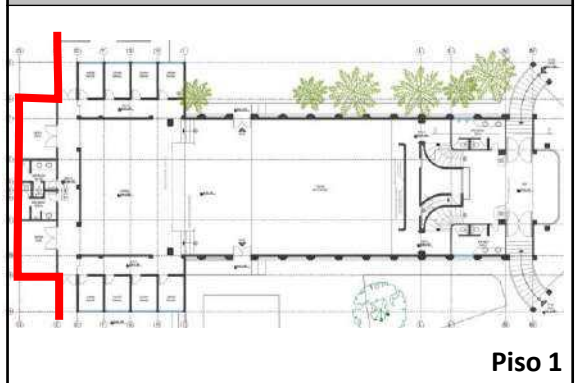

**Piso 1**

**LOCALIZACION ESPECIFICA**



ESTADO			
TIPO DE LESION		AFECTACIONES	
Física /Antrópica	x	Seguridad	x
Química	x	Funcionamiento	x
Mecánica	x	Confort / Estética	x
ESTADO DE CONSERVACION		NIVEL DE INTERVENCION	
Bueno		Urgente	x
Regular		Recomendado	
Malo	x	No se requiere	

**CONVENCIONES**

Angulo del foco de la fotografía

Localizador del espacio

Fecha: Abril 2021

Elaboro:

Reviso:

**REGISTRO FOTOGRÁFICO**

Ficha N° 34

**BLOQUE 1**

**Espacio: FACHADA OESTE**

**FOTOGRAFÍAS**

**F-64.** Presencia de moho y plantas superficiales debido a concentraciones de humedad. Esto ha generado fisuras y desprendimiento de material de acabado. Lo anterior sumado a la acumulación de desechos genero escurrideros sucios.



**F-65.** Debido a la exposición a la intemperie y empozamiento de aguas lluvias se ha generado humedad, a su vez moho y presencia de plantas superficiales. Se presenta desprendimiento de material de acabado y depósitos de partículas superficiales. Pérdida de material en elementos metálicos y deterioro en la carpintería de madera por exposición a condiciones climáticas.



**Calle 68 No. 53 - 48**

**LOCALIZACION MANZANA**

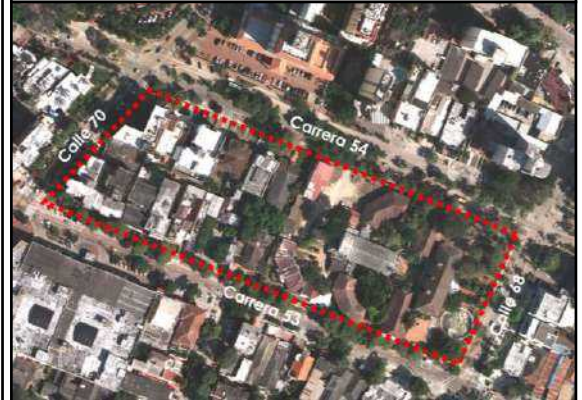

**LOCALIZACION GENERAL**

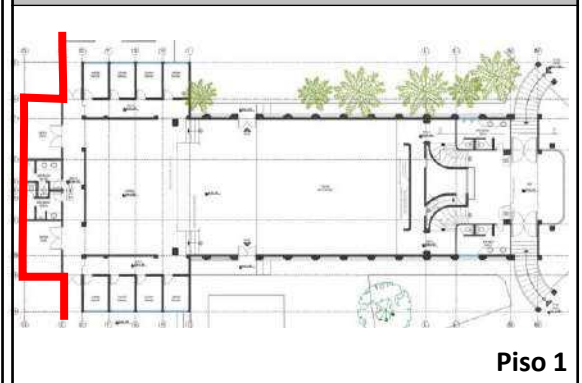

**Piso 1**

**LOCALIZACION ESPECIFICA**



**ESTADO**

TIPO DE LESION		AFECTACIONES	
Física /Antrópica	x	Seguridad	x
Química	x	Funcionamiento	x
Mecánica	x	Confort / Estética	x
ESTADO DE CONSERVACION		NIVEL DE INTERVENCION	
Bueno		Urgente	x
Regular		Recomendado	
Malo	x	No se requiere	

**CONVENCIONES**

Angulo del foco de la fotografía

**N°000** Localizador del espacio

Fecha: Abril 2021

Elaboro:

Reviso:

**REGISTRO FOTOGRÁFICO**

Ficha N° 35

**BLOQUE 1**

**Espacio: FACHADA OESTE**

**FOTOGRAFIAS**

**F-66.** Presencia de grietas y desprendimiento de material de acabado de muros por exposición a la intemperie. Acumulación de partículas en la superficie exterior que general escurrideros sucios. Se evidencia perdida de material de recubrimiento.



**F-67.** Se observan manchas moho y desprendimiento de material de recubrimiento por humedad y exposición a la intemperie. Fisuras en muros y perdida de material en cornisas. Acumulación de suciedad en muro y placa superior. Exposición de instalaciones de aire acondicionado.



**Calle 68 No. 53 - 48**

**LOCALIZACION MANZANA**

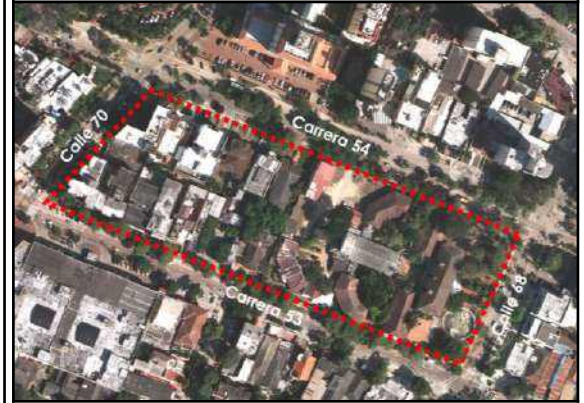

**LOCALIZACION GENERAL**

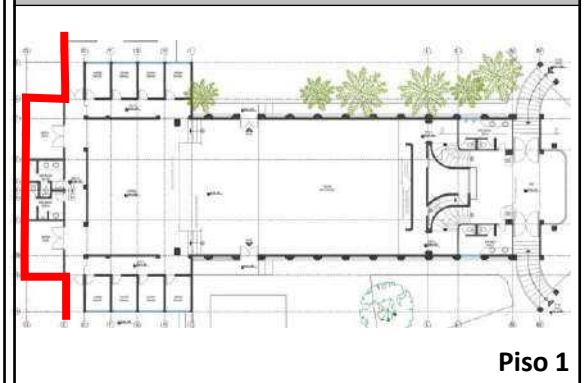

**Piso 1**

**LOCALIZACION ESPECIFICA**



**ESTADO**

TIPO DE LESION		AFECTACIONES	
Física /Antrópica	x	Seguridad	x
Química	x	Funcionamiento	x
Mecánica	x	Confort / Estética	x
ESTADO DE CONSERVACION		NIVEL DE INTERVENCION	
Bueno		Urgente	x
Regular		Recomendado	
Malo	x	No se requiere	

**CONVENCIONES**

Angulo del foco de la fotografía

Localizador del espacio

Fecha: Abril 2021

Elaboro:

Reviso:

<b>REGISTRO FOTOGRÁFICO</b>		<b>Ficha N° 36</b>
<b>BLOQUE 1</b>	<b>Espacio: FACHADA NORTE</b>	

**FOTOGRAFIAS**

**F-68.** Se presenta humedad por capilaridad en los muros y manchas de humedad y fisuras en el cielo raso por empozamiento de aguas lluvias. Desprendimiento de material de recubrimiento de muros y antepechos. Es evidente el deterioro de pisos, por desgaste propio del material y falta de mantenimiento.



**F-69.** Se evidencian desprendimiento de material de acabado de cielo raso. En la carpintería se observan manchas de humedad y deterioro por desgaste propio de material y falta de mantenimiento



**Calle 68 No. 53 - 48**

**LOCALIZACION MANZANA**

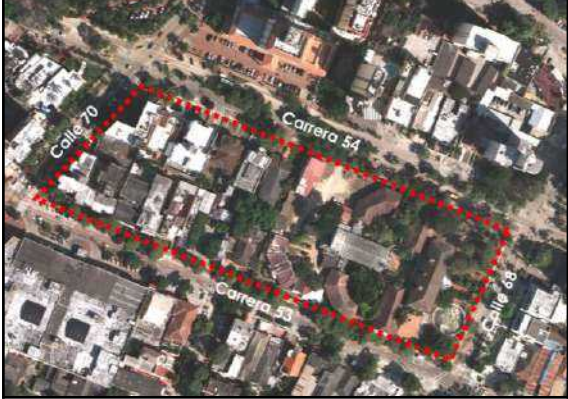

**LOCALIZACION GENERAL**

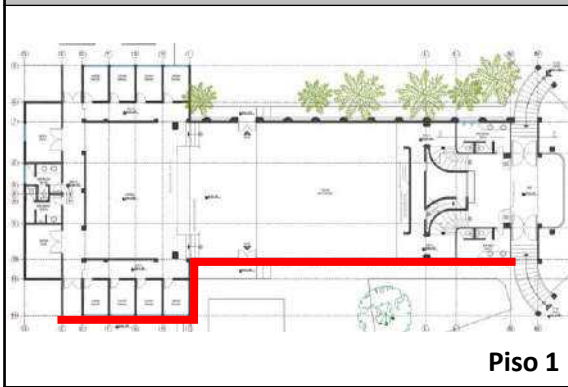

**LOCALIZACION ESPECIFICA**

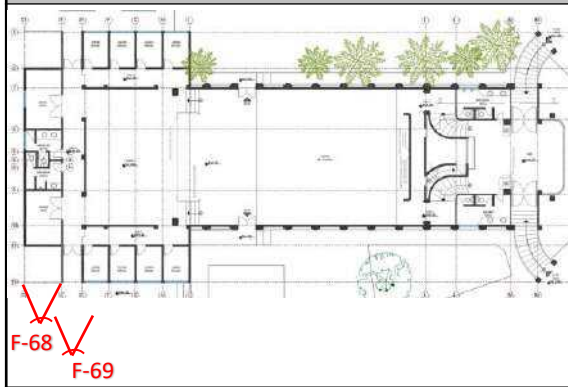

**ESTADO**

TIPO DE LESION		AFECTACIONES	
Física /Antrópica	x	Seguridad	x
Química	x	Funcionamiento	x
Mecánica	x	Confort / Estética	x
ESTADO DE CONSERVACION		NIVEL DE INTERVENCION	
Bueno		Urgente	x
Regular		Recomendado	
Malo	x	No se requiere	

**CONVENCIONES**

- Angulo del foco de la fotografía
- N°000 Localizador del espacio
- Fecha: Abril 2021
- Elaboro:
- Reviso:

**REGISTRO FOTOGRÁFICO**

Ficha N° 37

**BLOQUE 1**

**Espacio: CUBIERTAS**

**FOTOGRAFIAS**



F-70. Se presenta deterioro por desgaste propio del material, falta de mantenimiento y exposición a cambio bruscos de temperatura de los elementos conformantes de las cubiertas a dos aguas.



F-71. Así mismo en las placas se presentan manchas de humedad por empozamiento de aguas lluvias y acumulación de residuos.

**Calle 68 No. 53 - 48**

**LOCALIZACION MANZANA**



**LOCALIZACION GENERAL**

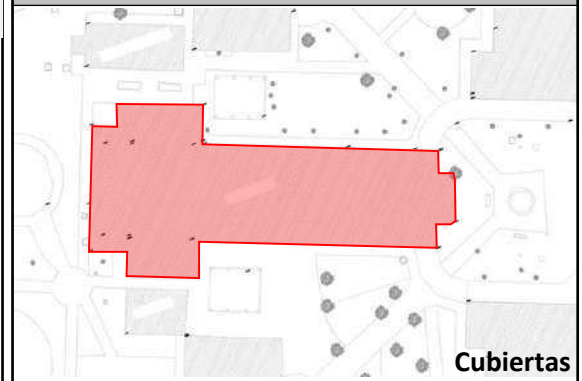

Cubiertas

**LOCALIZACION ESPECIFICA**

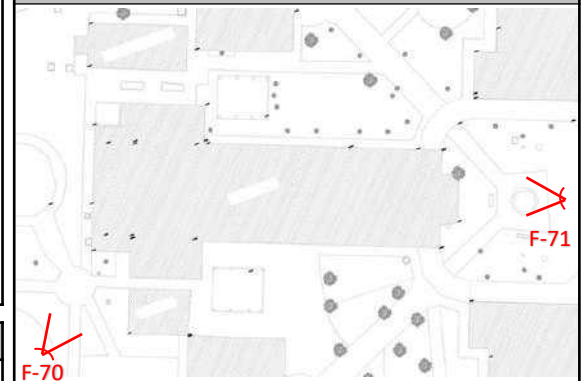

F-70

F-71

**ESTADO**

TIPO DE LESION		AFECTACIONES	
Física /Antrópica	x	Seguridad	x
Química	x	Funcionamiento	x
Mecánica	x	Confort / Estética	x
ESTADO DE CONSERVACION		NIVEL DE INTERVENCION	
Bueno		Urgente	x
Regular		Recomendado	
Malo	x	No se requiere	

**CONVENCIONES**



Angulo del foco de la fotografia



Localizador del espacio

Fecha: Abril 2021

Elaboro:

Reviso:

**REGISTRO FOTOGRÁFICO**

Ficha N° 38

**BLOQUE 1**

**Espacio: AUDITORIO**

**FOTOGRAFIAS**



F-72. La silletería se encuentra en mal estado. Presencia de organismos vivos en el cielo raso, lo que genera acumulación de suciedad.



F-73. Se evidencian fisuras y desprendimiento de materiales de acabado en muros. Se presentan faltantes en paneles de acabado de cielo raso.

**Calle 68 No. 53 - 45**

**LOCALIZACION MANZANA**



**LOCALIZACION GENERAL**

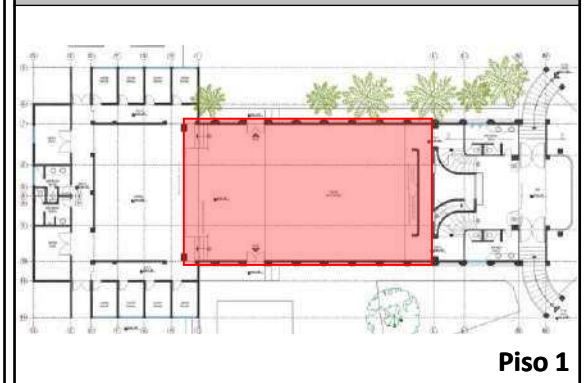

**Piso 1**

**LOCALIZACION ESPECIFICA**

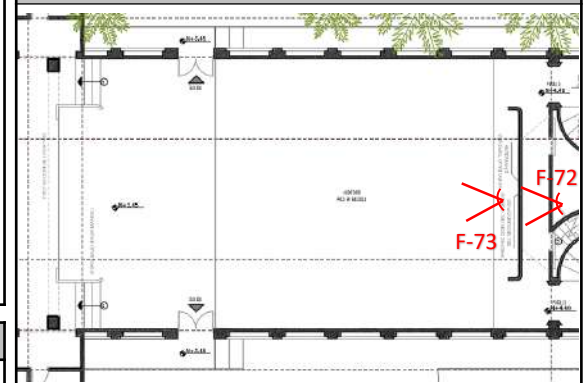

**ESTADO**

TIPO DE LESION		AFECTACIONES	
Física /Antrópica	x	Seguridad	x
Química	x	Funcionamiento	x
Mecánica	x	Confort / Estética	x
ESTADO DE CONSERVACION		NIVEL DE INTERVENCION	
Bueno		Urgente	x
Regular		Recomendado	
Malo	x	No se requiere	

**CONVENCIONES**

Angulo del foco de la fotografía

Localizador del espacio

Fecha: Abril 2021

Elaboro:

Reviso:

**REGISTRO FOTOGRÁFICO**
**Ficha N° 39**
**BLOQUE 1**
**Espacio: AUDITORIO**
**FOTOGRAFIAS**

F-74. Se realizó un ejercicio rápido para determinar la isóptica del teatro y se evidencia la deficiente visibilidad desde la gradería hacia el escenario.



F-75. Se evidencia deterioro en los elementos metálicos de la silletería. El piso presenta manchas y desgaste propio del material. En los muros se observan fisuras. Es evidente la falta de mantenimiento periódico en este espacio.

**Calle 68 No. 53 - 45**
**LOCALIZACION MANZANA**

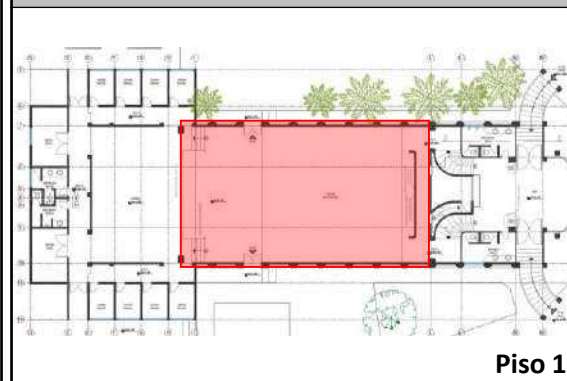
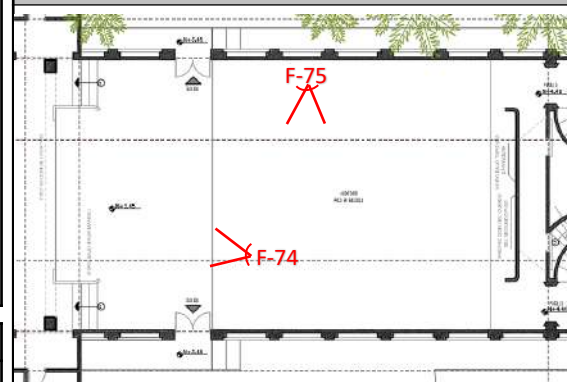
**LOCALIZACION GENERAL**

**LOCALIZACION ESPECIFICA**

**ESTADO**

TIPO DE LESION		AFECTACIONES	
Física /Antrópica	x	Seguridad	x
Química	x	Funcionamiento	x
Mecánica	x	Confort / Estética	x
ESTADO DE CONSERVACION		NIVEL DE INTERVENCION	
Bueno		Urgente	x
Regular		Recomendado	
Malo	x	No se requiere	

**CONVENCIONES**

Angulo del foco de la fotografía

Localizador del espacio

Fecha: Abril 2021

Elaboro:

Reviso:



REGISTRO FOTOGRÁFICO		Ficha N° 40
<b>BLOQUE 1</b>	<b>Espacio: AUDITORIO</b>	

**FOTOGRAFIAS**



F-76. Se observa deterioro en los elementos de madera por desgaste propio del material y falta de mantenimiento. Se presentan fisuras en material de acabado de cielo rasos y muros.



F-77. Se presentan fisuras en acabados de pisos y muros. Manchas de humedad por capilaridad ascendente. Acumulación de partículas que generan suciedad.

**Calle 68 No. 53 - 45**

**LOCALIZACION MANZANA**



**LOCALIZACION GENERAL**

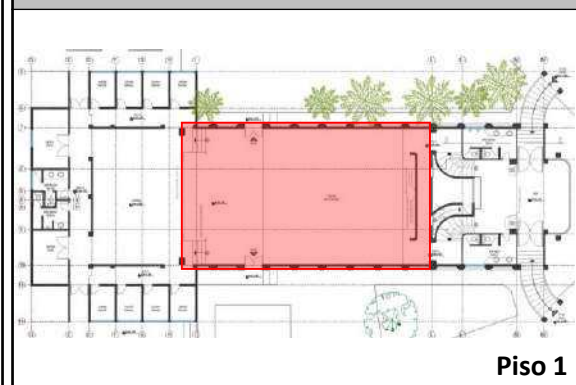

**Piso 1**

**LOCALIZACION ESPECIFICA**

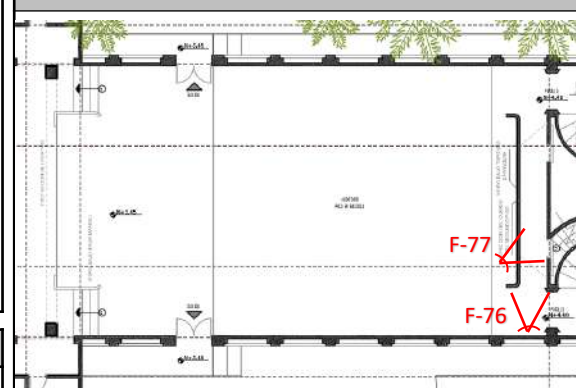

ESTADO			
TIPO DE LESION		AFECTACIONES	
Física /Antrópica	x	Seguridad	x
Química	x	Funcionamiento	x
Mecánica	x	Confort / Estética	x
ESTADO DE CONSERVACION		NIVEL DE INTERVENCION	
Bueno		Urgente	x
Regular		Recomendado	
Malo	x	No se requiere	

**CONVENCIONES**

- Angulo del foco de la fotografía
- Localizador del espacio
- Fecha: Abril 2021
- Elaboro:
- Reviso:

**REGISTRO FOTOGRÁFICO**

Ficha N° 41

**BLOQUE 1**

**Espacio: AUDITORIO**

**FOTOGRAFIAS**

F-78. Los elementos metálicos de la estructura se encuentran oxidados. Se observa acumulación de residuos y desprendimiento de paneles de cielo raso con riesgo de caída.



F-79. Se observan entrada de luz a través del empalme de las tejas por posibles movimientos de los elementos debido vientos fuertes y cambios bruscos de temperatura, esto puede generar filtraciones al interior.



**Calle 68 No. 53 - 45**

**LOCALIZACION MANZANA**



**LOCALIZACION GENERAL**

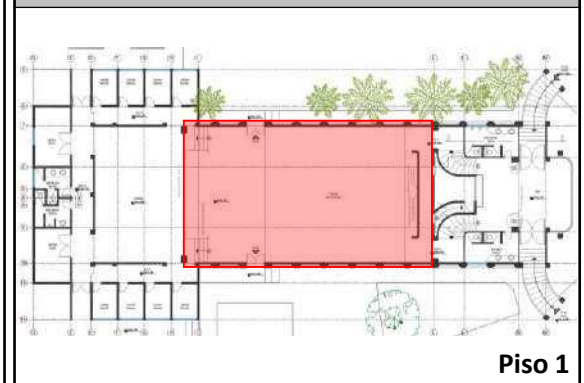

Piso 1

**LOCALIZACION ESPECIFICA**

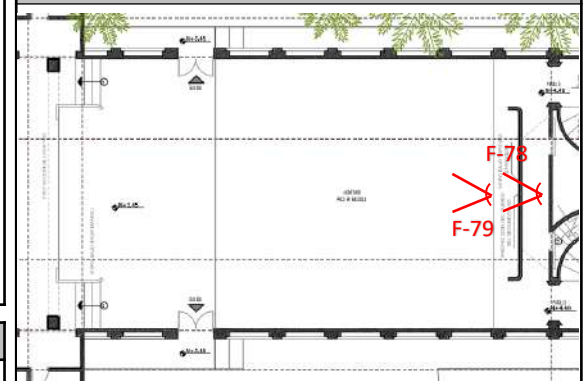

**ESTADO**

TIPO DE LESION		AFECTACIONES	
Física /Antrópica	x	Seguridad	x
Química	x	Funcionamiento	x
Mecánica	x	Confort / Estética	x
ESTADO DE CONSERVACION		NIVEL DE INTERVENCION	
Bueno		Urgente	x
Regular		Recomendado	
Malo	x	No se requiere	

**CONVENCIONES**

Angulo del foco de la fotografía

Localizador del espacio

Fecha: Abril 2021

Elaboro:

Reviso:

**REGISTRO FOTOGRÁFICO**

**BLOQUE 1** **Espacio: ESCENARIO** **Ficha N° 42**

**FOTOGRAFIAS**



F-80. Presencia de suciedad por falta de mantenimiento a nivel general y acumulación de elementos. Se evidencian fisuras en materiales de acabado.



F-81. Se observa un alto grado de deterioro en el piso del escenario por pérdida de material superficial debido al roce constante y a la ausencia de mantenimiento periódico.

**Calle 68 No. 53 - 45**

**LOCALIZACION MANZANA**



**LOCALIZACION GENERAL**

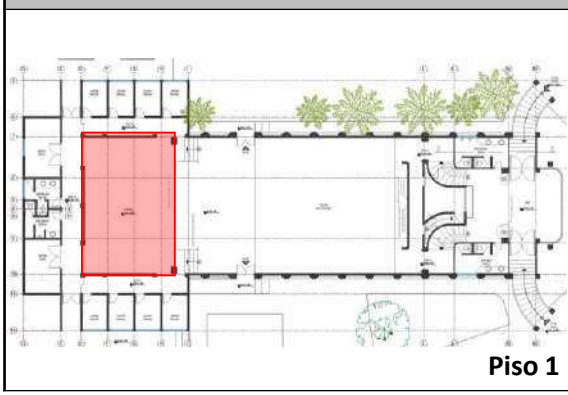

**Piso 1**

**LOCALIZACION ESPECIFICA**

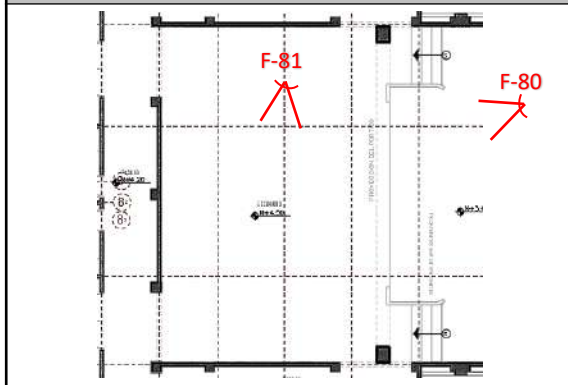

<b>ESTADO</b>			
TIPO DE LESION		AFECTACIONES	
Física /Antrópica	x	Seguridad	x
Química	x	Funcionamiento	x
Mecánica	x	Confort / Estética	x
ESTADO DE CONSERVACION		NIVEL DE INTERVENCION	
Bueno		Urgente	x
Regular		Recomendado	
Malo	x	No se requiere	

**CONVENCIONES**

- Angulo del foco de la fotografía
- Localizador del espacio
- Fecha: Abril 2021
- Elaboro:
- Reviso:

**REGISTRO FOTOGRÁFICO**

**BLOQUE 1** **Espacio: ESCENARIO** **Ficha N° 43**

**FOTOGRAFIAS**



F-82. El puente de manejo y aseguramiento del sistema se encuentra ubicado a una altura inconveniente para la comunicación con el corredor de Camerinos de ese costado, y para la operación y movimiento de piezas de escenografía y utilería y actividades varias de preparación de escenas. La escalera de acceso a este puente no cuenta con la reja de protección para la espalda.



F-83. Se evidencia una escalera de gato para acceso a la parrilla que no cuenta con la reja de protección por lo que no cuenta con las condiciones de seguridad requeridas para su funcionamiento adecuado.

**Calle 68 No. 53 - 45**

**LOCALIZACION MANZANA**



**LOCALIZACION GENERAL**

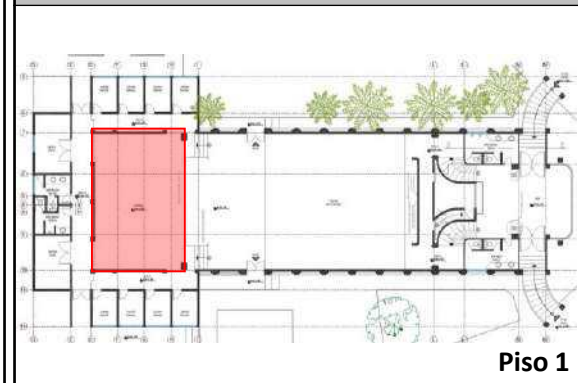

**LOCALIZACION ESPECIFICA**

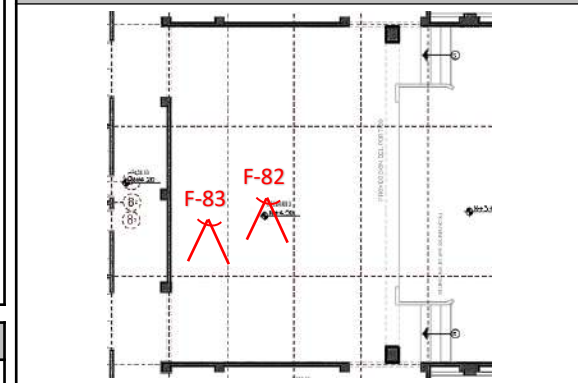

**ESTADO**

TIPO DE LESION		AFECTACIONES	
Física /Antrópica	x	Seguridad	x
Química	x	Funcionamiento	x
Mecánica	x	Confort / Estética	x
ESTADO DE CONSERVACION		NIVEL DE INTERVENCION	
Bueno		Urgente	x
Regular		Recomendado	
Malo	x	No se requiere	

**CONVENCIONES**

- Angulo del foco de la fotografía
- N°000 Localizador del espacio
- Fecha: Abril 2021
- Elaboro:
- Reviso:

**REGISTRO FOTOGRÁFICO**

Ficha N° 44

**BLOQUE 1**

Espacio: **ESCENARIO**

**FOTOGRAFIAS**



F-84. Se evidencias manchas de humedad en los elementos estructurales de madera, por posibles filtraciones de agua a través de la cubierta



F-85. La parrilla esta conformada por una serie de perfiles metálicos apoyados en vigas de acero, estos perfiles presentan deficiencia en su comportamiento estructural, debido a que se flectan con el peso de la carga viva.

**Calle 68 No. 53 - 45**

**LOCALIZACION MANZANA**

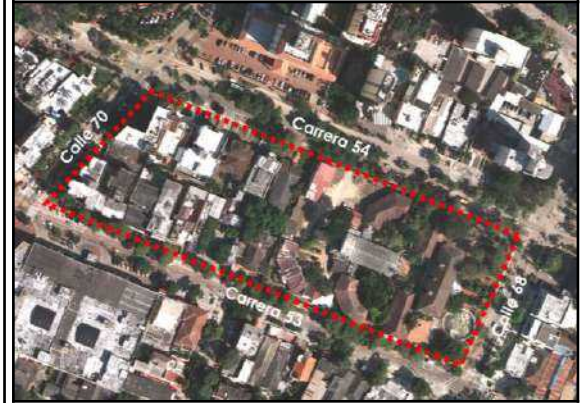

**LOCALIZACION GENERAL**

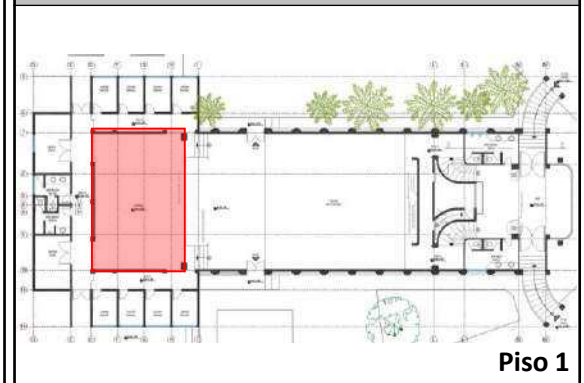

Piso 1

**LOCALIZACION ESPECIFICA**

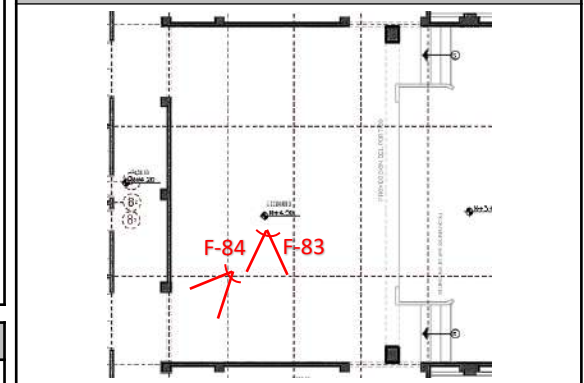

**CONVENCIONES**

Angulo del foco de la fotografía

Localizador del espacio

Fecha: Abril 2021

Elaboro:

Reviso:

ESTADO			
TIPO DE LESION		AFECTACIONES	
Física /Antrópica	x	Seguridad	x
Química	x	Funcionamiento	x
Mecánica	x	Confort / Estética	x
ESTADO DE CONSERVACION		NIVEL DE INTERVENCION	
Bueno		Urgente	x
Regular		Recomendado	
Malo	x	No se requiere	

**REGISTRO FOTOGRÁFICO**

Ficha N° 45

**BLOQUE 1**

Espacio: ESCENARIO

**FOTOGRAFÍAS**

**Calle 68 No. 53 - 45**

F-86. El puente de carga de contrapesos se ubica dos metros por debajo de la parrilla a una distancia conveniente del muro de contorno de la Torre de Tramoya de costado derecho-actor.



F-87. Se evidencia una escalera de gato para acceso a la parrilla que no cuenta con reja de protección por lo que no cuenta con las condiciones de seguridad requeridas para su funcionamiento adecuado.



**LOCALIZACION MANZANA**



**LOCALIZACION GENERAL**

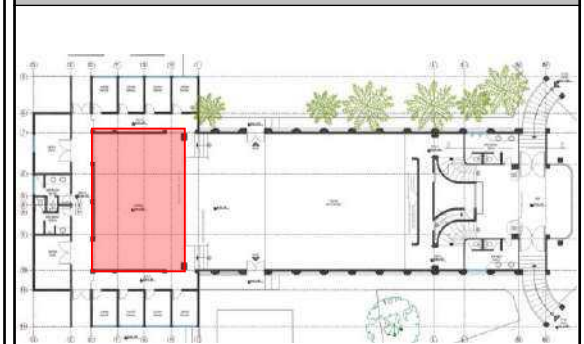

Piso 1

**LOCALIZACION ESPECIFICA**

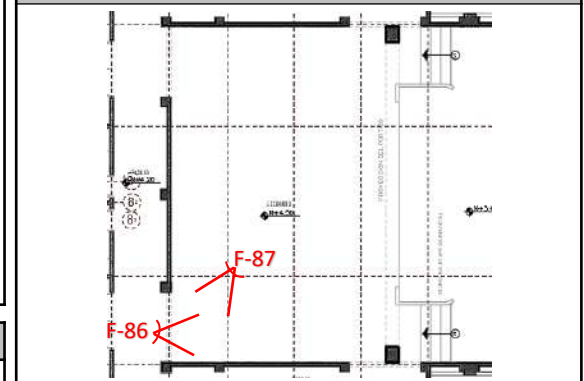

**ESTADO**

TIPO DE LESION		AFECTACIONES	
Física /Antrópica	x	Seguridad	x
Química	x	Funcionamiento	x
Mecánica	x	Confort / Estética	x
ESTADO DE CONSERVACION		NIVEL DE INTERVENCION	
Bueno		Urgente	x
Regular		Recomendado	
Malo	x	No se requiere	

**CONVENCIONES**

Angulo del foco de la fotografía

Localizador del espacio

Fecha: Abril 2021

Elaboro:

Reviso:

**REGISTRO FOTOGRÁFICO**

Ficha N° 46

**BLOQUE 1**

Espacio: **ESCENARIO**

**FOTOGRAFIAS**



**F-88.** Se realizó inspección a la estructura de soporte del escenario y se evidencian manchas de humedad en las piezas en madera



**F-89.** Así mismo se evidencia humedad por capilaridad en la estructura en concreto de escenario.

**Calle 68 No. 53 - 45**

**LOCALIZACION MANZANA**



**LOCALIZACION GENERAL**

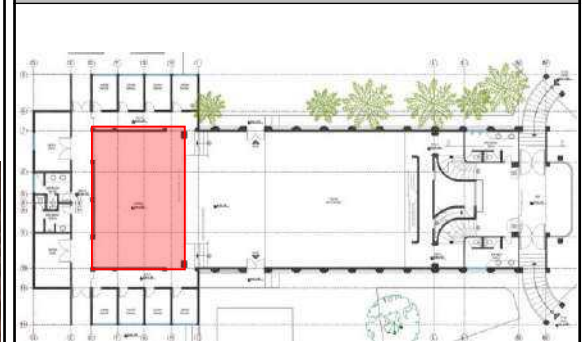

**LOCALIZACION ESPECIFICA**

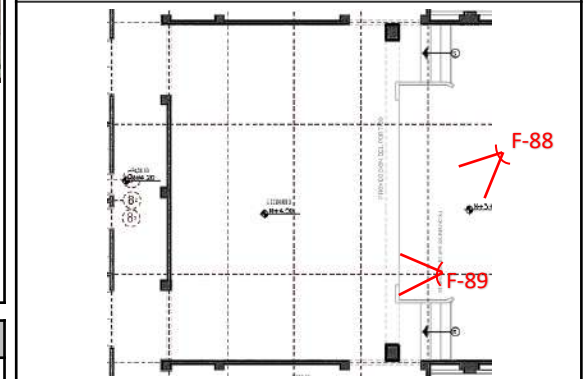

**CONVENCIONES**

Angulo del foco de la fotografía

Localizador del espacio

Fecha: Abril 2021

Elaboro:

Reviso:

**ESTADO**

TIPO DE LESION		AFECTACIONES	
Física /Antrópica	x	Seguridad	x
Química	x	Funcionamiento	x
Mecánica	x	Confort / Estética	x
ESTADO DE CONSERVACION		NIVEL DE INTERVENCION	
Bueno		Urgente	x
Regular		Recomendado	
Malo	x	No se requiere	

**REGISTRO FOTOGRÁFICO**

Ficha N° 47

**BLOQUE 1**

**Espacio: BAÑO PUBLICO MUJERES**

**FOTOGRAFIAS**

**Calle 68 No. 53 - 45**

F-90. Se evidencia desprendimiento de material de paneles del cielo raso. Fisuras en material de acabado de muros. Acumulación de partículas en las superficies. Evidente falta de aseo y mantenimiento.



2021/1/27

F-91. Se observa desprendimiento de material de recubrimiento de muros y cielo rasos. Exposición de instalaciones eléctricas. Se observan fisuras en muros.



2021/1/27

**LOCALIZACION MANZANA**



**LOCALIZACION GENERAL**

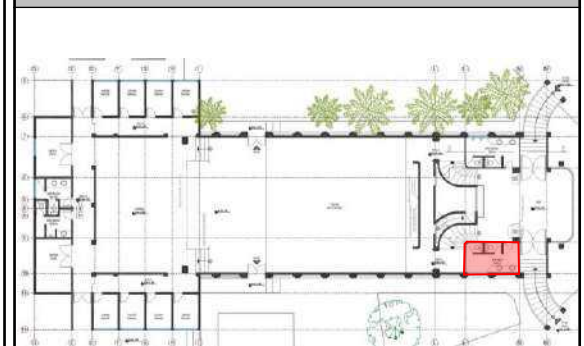

Piso 1

**LOCALIZACION ESPECIFICA**

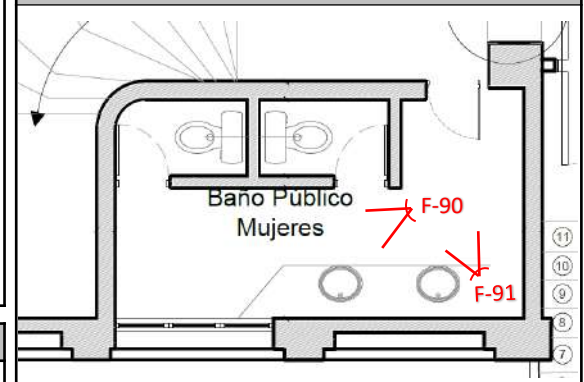

**ESTADO**

TIPO DE LESION		AFECTACIONES	
Física /Antrópica	x	Seguridad	x
Química	x	Funcionamiento	x
Mecánica	x	Confort / Estética	x
ESTADO DE CONSERVACION		NIVEL DE INTERVENCION	
Bueno		Urgente	x
Regular		Recomendado	
Malo	x	No se requiere	

**CONVENCIONES**

Angulo del foco de la fotografía

Localizador del espacio

Fecha: Abril 2021

Elaboro:

Reviso:



**REGISTRO FOTOGRÁFICO**
**Ficha N° 48**
**BLOQUE 1**
**Espacio: BAÑO PUBLICO MUJERES**
**FOTOGRAFIAS**

F-92. Se presentan fisuras en muros. Manchas y suciedad en enchapes de muchos, desgaste en enchape de pisos. La carpintería de madera se encuentra deteriorada. Falta de mantenimiento.

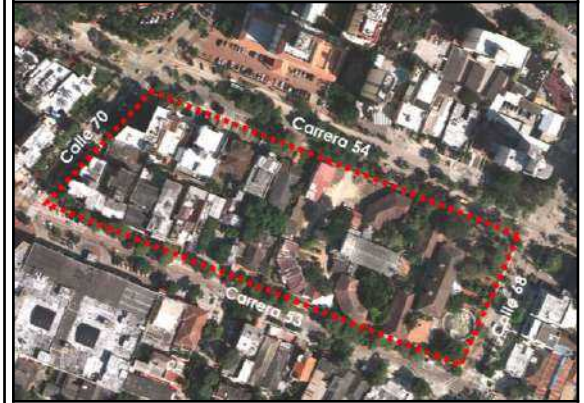

F-93. Se evidencia humedad y desprendimiento de material de acabado de los muros que dan hacia el exterior del inmueble. Manchas y suciedad en enchapes de muros y pisos y porcelanas sanitarias.

**Calle 68 No. 53 - 45**
**LOCALIZACION MANZANA**

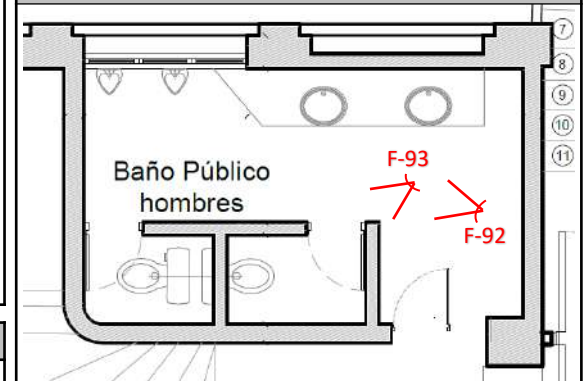
**LOCALIZACION GENERAL**

**Piso 1**
**LOCALIZACION ESPECIFICA**

**ESTADO**

TIPO DE LESION		AFECTACIONES	
Física /Antrópica	x	Seguridad	x
Química	x	Funcionamiento	x
Mecánica	x	Confort / Estética	x
ESTADO DE CONSERVACION		NIVEL DE INTERVENCION	
Bueno		Urgente	x
Regular		Recomendado	
Malo	x	No se requiere	

**CONVENCIONES**

Angulo del foco de la fotografía

Localizador del espacio

Fecha: Abril 2021

Elaboro:

Reviso:

**REGISTRO FOTOGRÁFICO**
**Ficha N° 49**
**BLOQUE 1**
**Espacio: TAQUILLA**
**FOTOGRAFIAS**

F-94. Se evidencia manchas y desgaste de materiales de pisos. La carpintería en madera se encuentra deteriorada. Se evidencian fisuras en los muros.

2021/1/27



F-95. Presencia de grietas en los muros, desprendimiento de acabados, manchas en los pisos. Se evidencian humedades principalmente en la parte inferior de los muros. Falta de mantenimiento. Desgaste en la carpintería de madera.

2021/1/27

**Calle 68 No. 53 - 45**
**LOCALIZACION MANZANA**

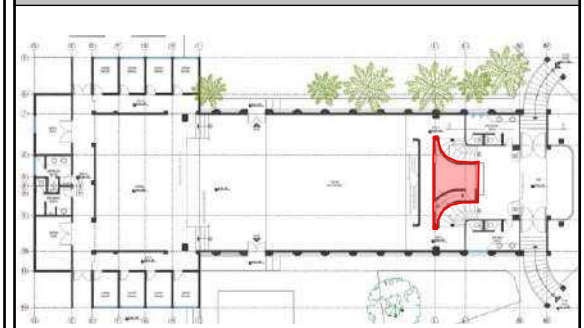
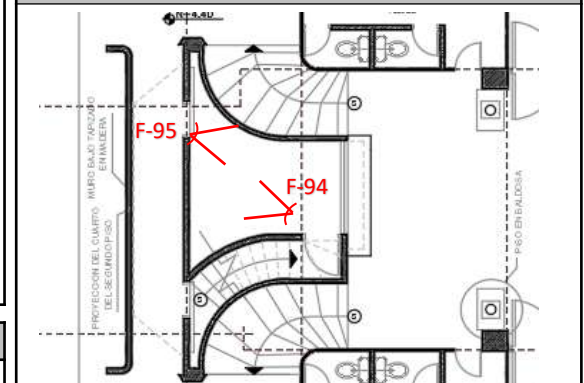
**LOCALIZACION GENERAL**

**Piso 1**
**LOCALIZACION ESPECIFICA**

**ESTADO**

TIPO DE LESION		AFECTACIONES	
Física /Antrópica	x	Seguridad	x
Química	x	Funcionamiento	x
Mecánica	x	Confort / Estética	x
ESTADO DE CONSERVACION		NIVEL DE INTERVENCION	
Bueno		Urgente	x
Regular		Recomendado	
Malo	x	No se requiere	

**CONVENCIONES**

Angulo del foco de la fotografía



Localizador del espacio

Fecha: Abril 2021

Elaboro:

Reviso:

REGISTRO FOTOGRÁFICO		Ficha N° 50
<b>BLOQUE 1</b>	<b>Espacio: HALL ACCESO PUBLICO</b>	

**FOTOGRAFIAS**



F-96. En este espacio destinado como hall de acceso a la taquilla, baños y auditorio, se presentan grietas en los muros y en la placa superior de este espacio.



F-97. El vitral fue realizado en 1994 por la Arq. Zulma Buendía, requiere mantenimiento. Se evidencia desprendimiento en los materiales de acabado y humedades en los muros exteriores. Presencia de suciedad por falta de mantenimiento.

**Calle 68 No. 53 - 45**

**LOCALIZACION MANZANA**

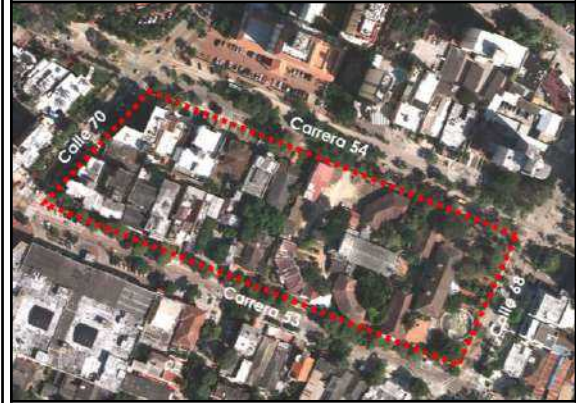

**LOCALIZACION GENERAL**

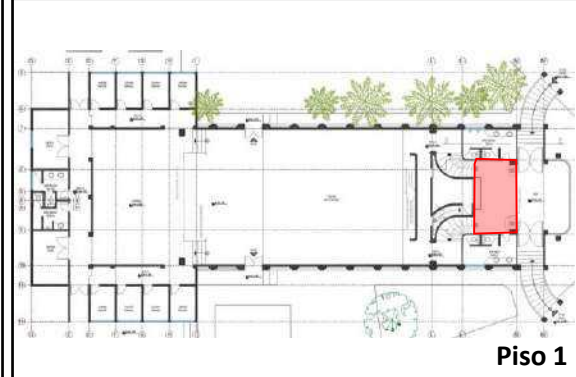

**Piso 1**

**LOCALIZACION ESPECIFICA**

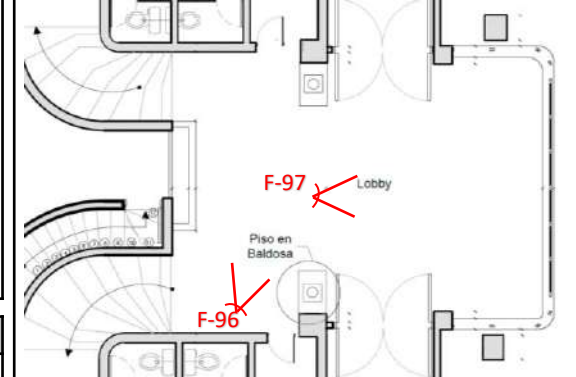

ESTADO			
TIPO DE LESION		AFECTACIONES	
Física /Antrópica	x	Seguridad	x
Química	x	Funcionamiento	x
Mecánica	x	Confort / Estética	x
ESTADO DE CONSERVACION		NIVEL DE INTERVENCION	
Bueno		Urgente	x
Regular		Recomendado	
Malo	x	No se requiere	

**CONVENCIONES**

- Angulo del foco de la fotografía
- Localizador del espacio
- Fecha: Abril 2021
- Elaboro:
- Reviso:

<b>REGISTRO FOTOGRÁFICO</b>		<b>Ficha N° 51</b>
<b>BLOQUE 1</b>	<b>Espacio: BAÑO PUBLICO MUJERES</b>	

**FOTOGRAFIAS**



F-98. Se evidencia manchas y desgaste de materiales de pisos. La carpintería en madera se encuentra deteriorada. Se evidencian fisuras en los muros.



F-99. Se evidencian fisuras y desprendimiento de material de acabado de vigas y muros. Dilataciones entre la columna y el muro. Los elementos metálicos que sostienen el muro se encuentran deteriorados, carecen de mantenimiento.

**Calle 68 No. 53 - 45**

**LOCALIZACION MANZANA**



**LOCALIZACION GENERAL**

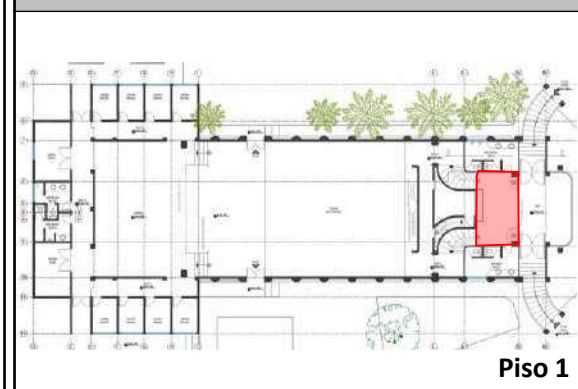

**LOCALIZACION ESPECIFICA**

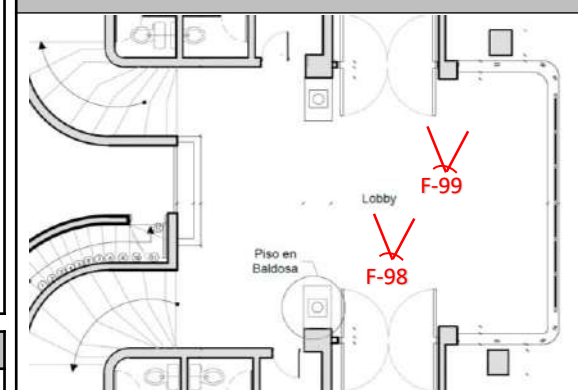

**ESTADO**

TIPO DE LESION		AFECTACIONES	
Física /Antrópica	x	Seguridad	x
Química	x	Funcionamiento	x
Mecánica	x	Confort / Estética	x
ESTADO DE CONSERVACION		NIVEL DE INTERVENCION	
Bueno		Urgente	x
Regular		Recomendado	
Malo	x	No se requiere	

**CONVENCIONES**

- Angulo del foco de la fotografía
- N°000 Localizador del espacio
- Fecha: Abril 2021
- Elaboro:
- Reviso:

<b>REGISTRO FOTOGRÁFICO</b>		<b>Ficha N° 52</b>
<b>BLOQUE 1</b>	<b>Espacio: BAÑO PUBLICO MUJERES</b>	

**FOTOGRAFIAS**



F-100. Se evidencia manchas y desgaste de materiales de pisos. La carpintería en madera se encuentra deteriorada. Se evidencian fisuras en los muros.

2021/1/27



F-101. Se evidencian una dilatación entre la columna y el muro. Se observan fisuras y desprendimiento de material de acabado de vigas y muros. Los elementos metálicos que sostienen el mural se encuentran deteriorados y carecen de mantenimiento.

2021/1/27

**Calle 68 No. 53 - 45**

**LOCALIZACION MANZANA**



**LOCALIZACION GENERAL**

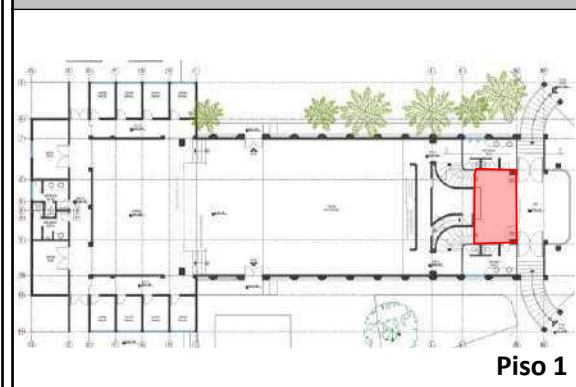

**Piso 1**

**LOCALIZACION ESPECIFICA**

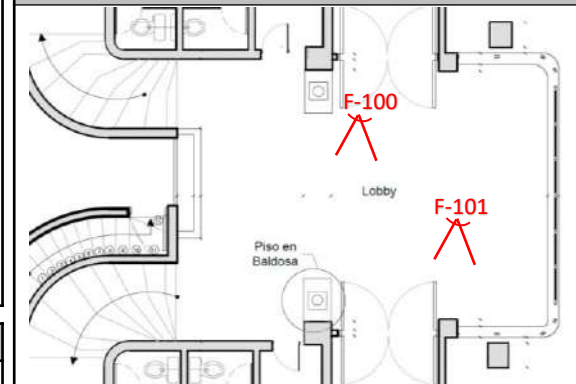

**ESTADO**

TIPO DE LESION		AFECTACIONES	
Física /Antrópica	x	Seguridad	x
Química	x	Funcionamiento	x
Mecánica	x	Confort / Estética	x
ESTADO DE CONSERVACION		NIVEL DE INTERVENCION	
Bueno		Urgente	x
Regular		Recomendado	
Malo	x	No se requiere	

**CONVENCIONES**

- Angulo del foco de la fotografía
- Localizador del espacio
- Fecha: Abril 2021
- Elaboro:
- Reviso:

**REGISTRO FOTOGRÁFICO**
**Ficha N° 53**
**BLOQUE 1**
**Espacio: CAMERINOS ZONA NORTE**
**FOTOGRAFIAS**

**F-102.** En este espacio destinado para camerino individual se presenta humedad y desprendimiento de material de acabado de cielo raso por empozamiento de agua lluvia en la placa superior. Se evidencian grietas en los muros, falta de mantenimiento y suciedad por acumulación de elementos.



2021/1/27

**F-103.** En este espacio destinado para camerino individual se presenta acumulación de elementos y suciedad. Se observa desprendimiento de material de acabado de cielo raso por empozamiento de agua lluvia en la placa superior. Se evidencian grietas en los muros, la carpintería en madera se encuentra deteriorada.



2021/1/27

**Calle 68 No. 53 - 45**
**LOCALIZACION MANZANA**

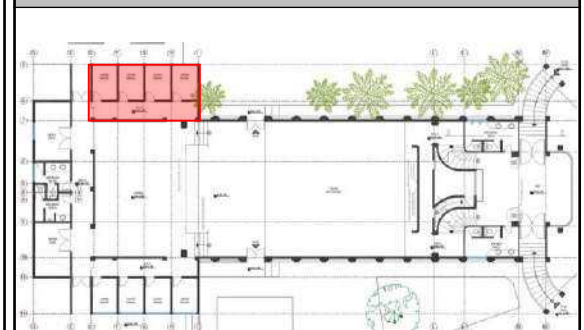
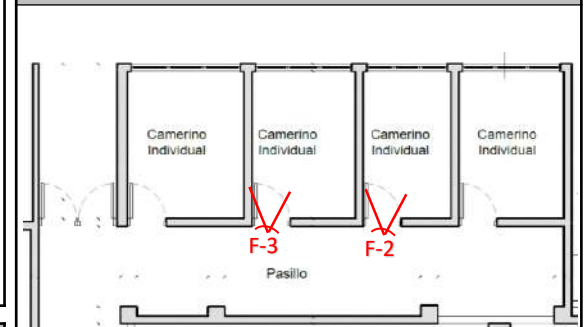
**LOCALIZACION GENERAL**

**Piso 1**
**LOCALIZACION ESPECIFICA**

**ESTADO**

TIPO DE LESION		AFECTACIONES	
Física /Antrópica	x	Seguridad	x
Química	x	Funcionamiento	x
Mecánica	x	Confort / Estética	x
ESTADO DE CONSERVACION		NIVEL DE INTERVENCION	
Bueno		Urgente	x
Regular		Recomendado	
Malo	x	No se requiere	

**CONVENCIONES**

Angulo del foco de la fotografía



Localizador del espacio

Fecha: Abril 2021

Elaboro:

Reviso:

**REGISTRO FOTOGRÁFICO**

Ficha N° 54

**BLOQUE 1**

**Espacio: CAMERINOS ZONA NORTE**

**FOTOGRAFIAS**

**Calle 68 No. 53 - 45**

F-104. En este espacio destinado para camerino individual se presenta humedad y desprendimiento de material de acabado de cielo raso por empozamiento de agua lluvia en la placa superior. Se evidencian grietas en los muros, falta de mantenimiento y suciedad por acumulación de elementos.



**LOCALIZACION MANZANA**

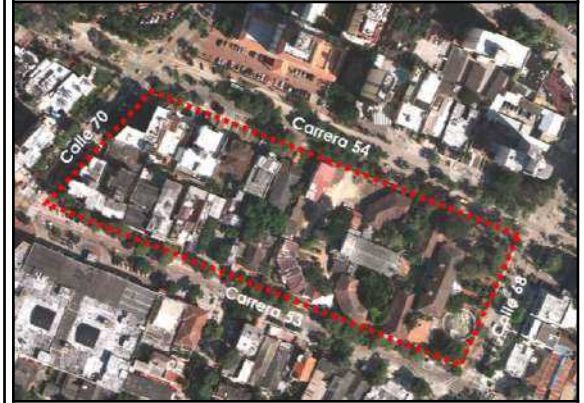

**LOCALIZACION GENERAL**

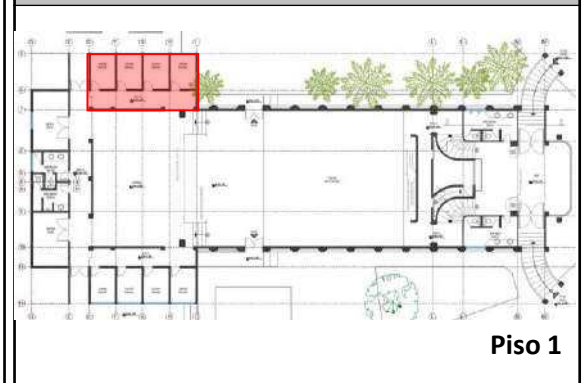

F-105. Esta circulación comunica los camerinos individuales con los baños y el escenario. En este momento se presenta acumulación de elementos y falta de mantenimiento. La carpintería en madera se encuentra deteriorada.



**LOCALIZACION ESPECIFICA**

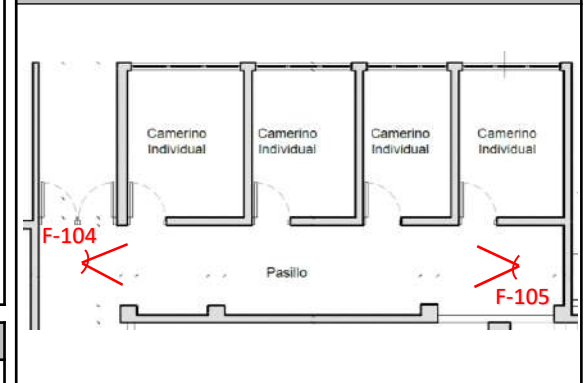

**ESTADO**

TIPO DE LESION		AFECTACIONES	
Física /Antrópica	x	Seguridad	x
Química	x	Funcionamiento	x
Mecánica	x	Confort / Estética	x
ESTADO DE CONSERVACION		NIVEL DE INTERVENCION	
Bueno		Urgente	x
Regular		Recomendado	
Malo	x	No se requiere	

**CONVENCIONES**

Angulo del foco de la fotografía

Localizador del espacio

Fecha: Abril 2021

Elaboro:

Reviso:

**REGISTRO FOTOGRÁFICO**
**Ficha N° 55**
**BLOQUE 1**
**Espacio: CIRCULACION CAMERINOS ZONA SUR**
**FOTOGRAFIAS**

F-106. Hay 2 corredores laterales para acceso a Camerinos, ubicados detrás de los muros que conforman la Escena, los cuales también se comunican con el Auditorio a través de puertas corredizas, y que tienen la inconveniencia de permitir visual desde la silletería del público cuando se abren.



2021/1/27

F-107. Se evidencia suciedad por falta de mantenimiento y acumulación de elementos. Así mismo se observan fisuras en materiales de acabado de muros y cielo raso



2021/1/27

**Calle 68 No. 53 - 45**
**LOCALIZACION MANZANA**

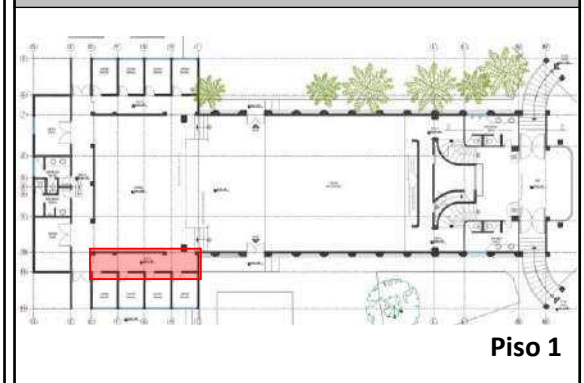
**LOCALIZACION GENERAL**

**Piso 1**
**LOCALIZACION ESPECIFICA**

**ESTADO**

TIPO DE LESION		AFECTACIONES	
Física /Antrópica	x	Seguridad	x
Química	x	Funcionamiento	x
Mecánica	x	Confort / Estética	x
ESTADO DE CONSERVACION		NIVEL DE INTERVENCION	
Bueno		Urgente	x
Regular		Recomendado	
Malo	x	No se requiere	

**CONVENCIONES**

Angulo del foco de la fotografía

Localizador del espacio

Fecha: Abril 2021

Elaboro:

Reviso:



**REGISTRO FOTOGRÁFICO**
**Ficha N° 56**
**BLOQUE 1**
**Espacio: CAMERINOS GRUPOS**
**FOTOGRAFIAS**

F-108. Este espacio fue concebido como camerino para grupos, actualmente se esta utilizando como deposito. Se evidencia la falta de mantenimiento y la acumulación de elementos que generan suciedad. Se presenta desprendimiento de material de acabado de cielo raso por humedad debido a la acumulación de agua lluvia en la placa superior.



2021/1/27

F-109. Se evidencia desprendimiento de material de acabado de cielo rasos, por cuenta de empozamiento de agua lluvia en la placa superior. Acumulación de elementos que sumado a la falta de mantenimiento periódico genera alto grado de suciedad.



2021/1/27

**Calle 68 No. 53 - 45**
**LOCALIZACION MANZANA**

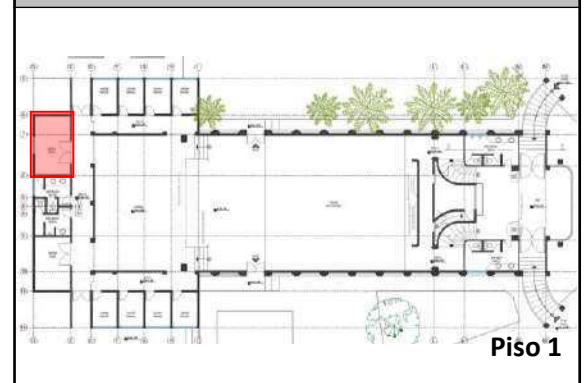
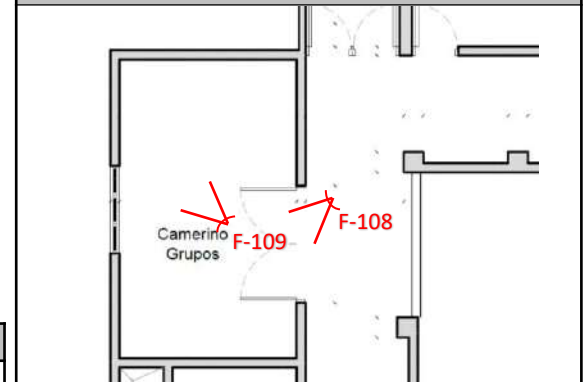
**LOCALIZACION GENERAL**

**Piso 1**
**LOCALIZACION ESPECIFICA**

**ESTADO**

TIPO DE LESION		AFECTACIONES	
Física /Antrópica	x	Seguridad	x
Química	x	Funcionamiento	x
Mecánica	x	Confort / Estética	x
ESTADO DE CONSERVACION		NIVEL DE INTERVENCION	
Bueno		Urgente	x
Regular		Recomendado	
Malo	x	No se requiere	

**CONVENCIONES**

Angulo del foco de la fotografía



Localizador del espacio

Fecha: Abril 2021

Elaboro:

Reviso:



<b>REGISTRO FOTOGRÁFICO</b>		<b>Ficha N° 58</b>
<b>BLOQUE 1</b>	<b>Espacio: BAÑOS - CAMERINOS</b>	

**FOTOGRAFIAS**



F-112. El baño para mujeres localizado en la zona de camerinos, cuenta con un sanitario y dos lavamanos. Teniendo en cuenta que sirve a ocho camerinos individuales y uno de grupo se considera insuficiente.

2021/1/27



F-113. Falta de mantenimiento, fisuras en muros. Suciedad y manchas en los enchapes y elementos en porcelana. Deterioro en la carpintería de madera.

2021/1/27

**Calle 68 No. 53 - 45**

**LOCALIZACION MANZANA**

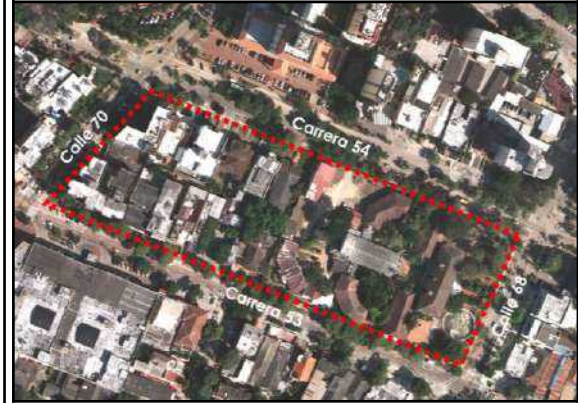

**LOCALIZACION GENERAL**

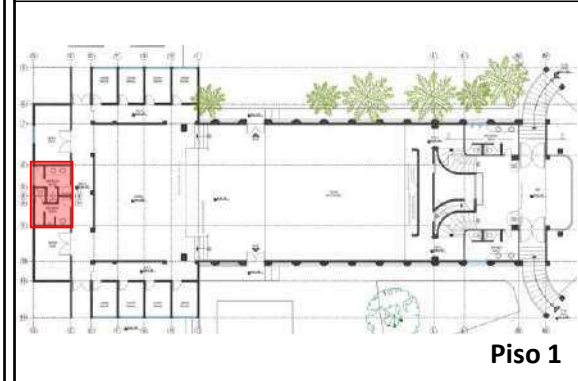

**LOCALIZACION ESPECIFICA**

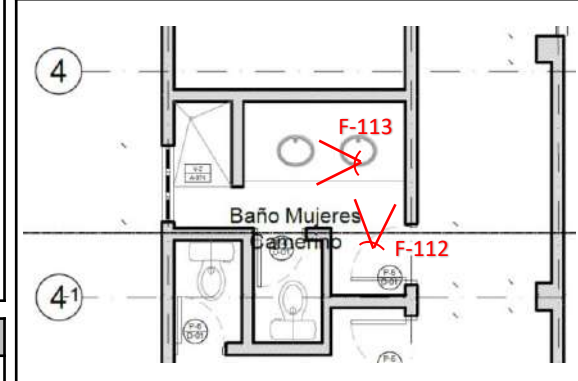

<b>ESTADO</b>			
TIPO DE LESION		AFECTACIONES	
Física /Antrópica	x	Seguridad	x
Química	x	Funcionamiento	x
Mecánica	x	Confort / Estética	x
ESTADO DE CONSERVACION		NIVEL DE INTERVENCION	
Bueno		Urgente	x
Regular		Recomendado	
Malo	x	No se requiere	

**CONVENCIONES**

- Angulo del foco de la fotografía
- N°000 Localizador del espacio
- Fecha: Abril 2021
- Elaboro:
- Reviso:

**REGISTRO FOTOGRÁFICO**
**Ficha N° 59**
**BLOQUE 1**
**Espacio: BAÑOS - CAMERINOS**
**FOTOGRAFIAS**

F-114. El baño para hombres localizado en la zona de camerinos, cuenta con un sanitario, un orinal y un lavamanos. Teniendo en cuenta que sirve a ocho camerinos individuales y uno de grupo se considera insuficiente.



2021/1/27

F-115. Falta de mantenimiento, fisuras en materiales de acabado de muros. Suciedad y machas en los enchapes y porcelanas sanitarias. Deterioro de la carpintería en madera.



2021/1/27

**Calle 68 No. 53 - 45**
**LOCALIZACION MANZANA**

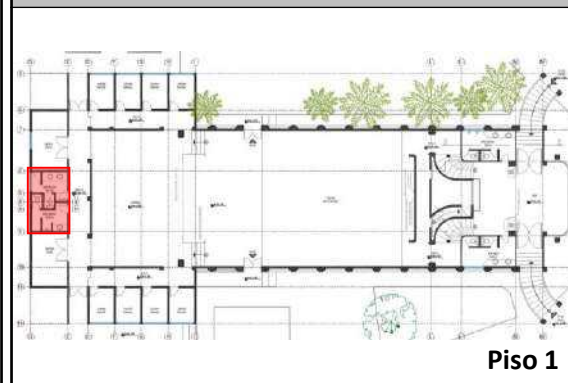
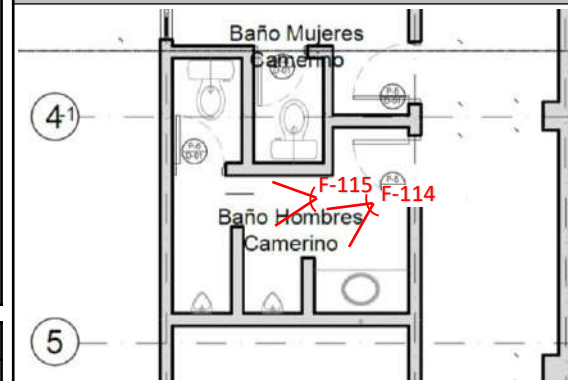
**LOCALIZACION GENERAL**

**Piso 1**
**LOCALIZACION ESPECIFICA**

**ESTADO**

TIPO DE LESION		AFECTACIONES	
Física /Antrópica	x	Seguridad	x
Química	x	Funcionamiento	x
Mecánica	x	Confort / Estética	x
ESTADO DE CONSERVACION		NIVEL DE INTERVENCION	
Bueno		Urgente	x
Regular		Recomendado	
Malo	x	No se requiere	

**CONVENCIONES**

Angulo del foco de la fotografía

Localizador del espacio

Fecha: Abril 2021

Elaboro:

Reviso:

REGISTRO FOTOGRÁFICO		Ficha N° 60
<b>BLOQUE 1</b>	<b>Espacio: CUARTO TECNICO</b>	

**FOTOGRAFIAS**

F-116. Se evidencia desprendimiento de materiales de acabado de muros, se presenta humedad y desprendimiento en materiales de acabado de cielo raso.



F-117. Las instalaciones eléctricas superficiales están sueltas y expuestas. Falta de mantenimiento a nivel general.



**Calle 68 No. 53 - 45**

**LOCALIZACION MANZANA**



**LOCALIZACION GENERAL**

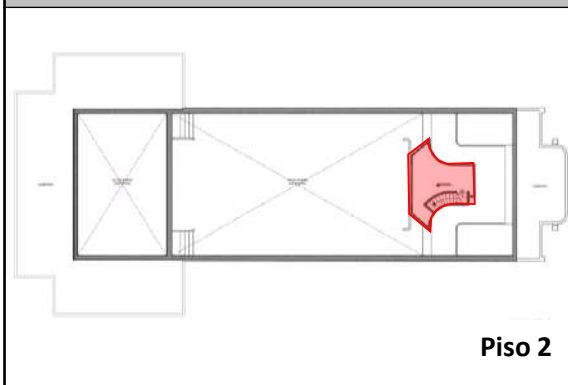

**LOCALIZACION ESPECIFICA**

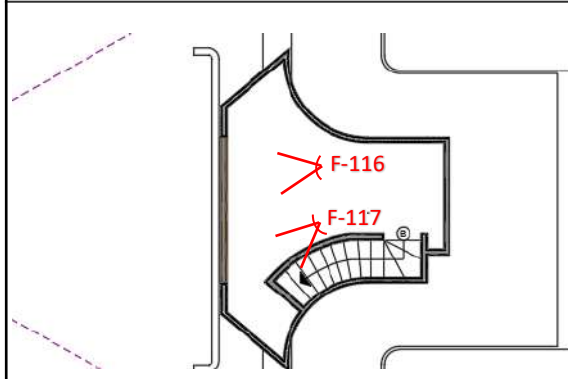

**ESTADO**

TIPO DE LESION		AFECTACIONES	
Física /Antrópica	x	Seguridad	x
Química	x	Funcionamiento	x
Mecánica	x	Confort / Estética	x
ESTADO DE CONSERVACION		NIVEL DE INTERVENCION	
Bueno		Urgente	x
Regular		Recomendado	
Malo	x	No se requiere	

**CONVENCIONES**

- Angulo del foco de la fotografía
- Localizador del espacio
- Fecha: Abril 2021
- Elaboro:
- Reviso:

<b>REGISTRO FOTOGRÁFICO</b>		<b>Ficha N° 61</b>
<b>BLOQUE 1</b>	<b>Espacio: CUARTO TECNICO</b>	

**FOTOGRAFIAS**

F-118. Al cuarto técnico se accede a través de una escalera, la cual se encuentra en avanzado estado de deterioro.



2021/1/27

F-119. Se observa acumulación de elementos en el espacio. Manchas de humedad en el cielo raso por causa de filtraciones a través de la placa superior



2021/1/27

**Calle 68 No. 53 - 45**

**LOCALIZACION MANZANA**



**LOCALIZACION GENERAL**

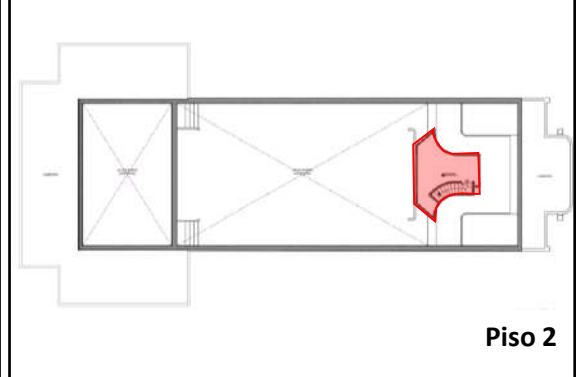

**LOCALIZACION ESPECIFICA**

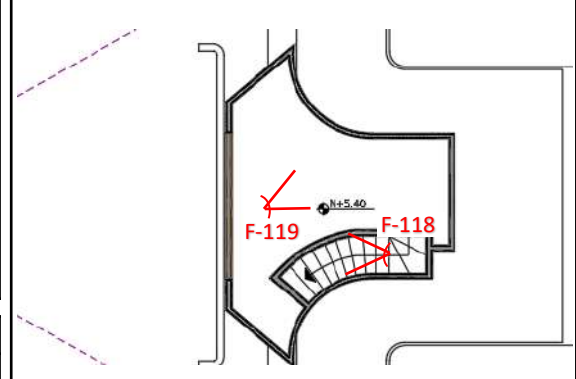

**ESTADO**

TIPO DE LESION		AFECTACIONES	
Física /Antrópica	x	Seguridad	x
Química	x	Funcionamiento	x
Mecánica	x	Confort / Estética	x
ESTADO DE CONSERVACION		NIVEL DE INTERVENCION	
Bueno		Urgente	x
Regular		Recomendado	
Malo	x	No se requiere	

**CONVENCIONES**

- Angulo del foco de la fotografía
- N°000 Localizador del espacio
- Fecha: Abril 2021
- Elaboro:
- Reviso:

# REGISTRO FOTOGRÁFICO



# BLOQUE 2

**REGISTRO FOTOGRÁFICO**
**Ficha N° 1**
**BLOQUE 2**
**Espacio: FACHADA SUR (PRINCIPAL)**
**FOTOGRAFIAS**

F-1



F-2



F-3

**LOCALIZACION MANZANA**

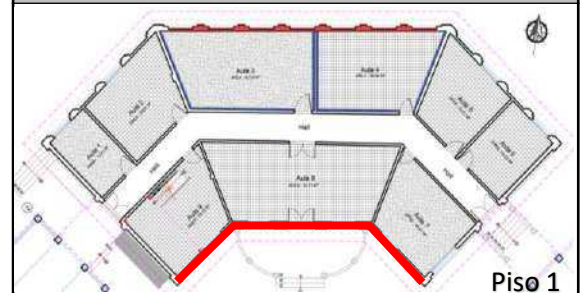
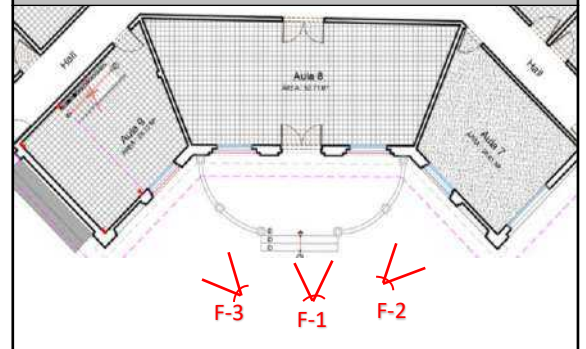
**LOCALIZACION GENERAL**

**LOCALIZACION ESPECIFICA**

**DESCRIPCION DEL ESPACIO**

Se observan manchas en los muros por acumulación y filtración de agua y humedad por capilaridad en la parte inferior de los muros, abofamiento y desprendimiento de pañete. Se evidencian faltantes de carpintería, deterioro de los elementos existentes y corrosión en los elementos de protección. Es evidente la falta de mantenimiento.

**CONVENCIONES**

Angulo del foco de la fotografía



Localizador del espacio

Fecha: Febrero 2021

Elaboro:

Reviso:

**ESTADO**

TIPO DE LESION	AFECTACIONES	
Física /Antrópica	x	Seguridad
Química		Funcionamiento
Mecánica	x	Confort / Estética
ESTADO DE CONSERVACION	NIVEL DE INTERVENCION	
Bueno		Urgente
Regular		Recomendado
Malo	x	No se requiere



**REGISTRO FOTOGRÁFICO**
**Ficha N° 2**
**BLOQUE 2**
**Espacio: FACHADA OESTE**
**FOTOGRAFIAS**

F-1



F-2



F-3

**LOCALIZACION MANZANA**

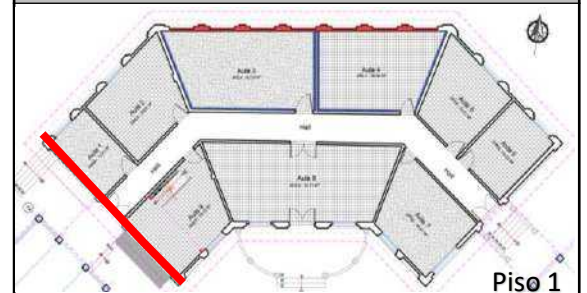
**LOCALIZACION GENERAL**

Piso 1

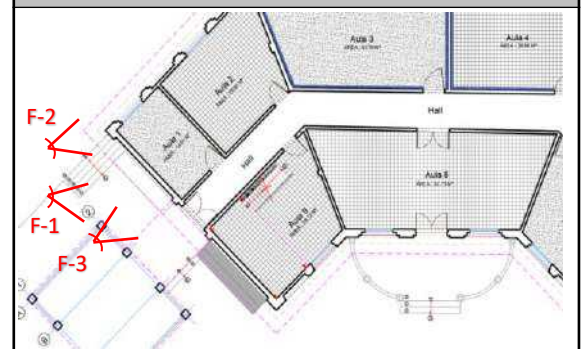
**LOCALIZACION ESPECIFICA**

**DESCRIPCION DEL ESPACIO**

Se observan manchas en los muros por acumulación y filtración de agua y humedad por capilaridad en la parte inferior de los muros. Se evidencian faltantes de carpintería y deterioro de los elementos existentes. Se presenta suciedad en los muros por falta de mantenimiento. Las raíces de las especies arbóreas cercanas están afectando los muros.

**CONVENCIONES**

Angulo del foco de la fotografía



Localizador del espacio

Fecha: Febrero 2021

Elaboro:

Reviso:

**ESTADO**

TIPO DE LESION	AFECTACIONES	
Física /Antrópica	x	Seguridad
Química	x	Funcionamiento
Mecánica	x	Confort / Estética
ESTADO DE CONSERVACION	NIVEL DE INTERVENCION	
Bueno		Urgente
Regular		Recomendado
Malo	x	No se requiere

**REGISTRO FOTOGRÁFICO**
**Ficha N° 3**
**BLOQUE 2**
**Espacio: FACHADA ESTE**
**FOTOGRAFIAS**

F-1



F-2



F-3

**LOCALIZACION MANZANA**

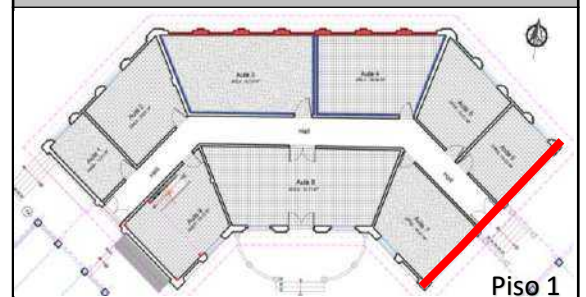
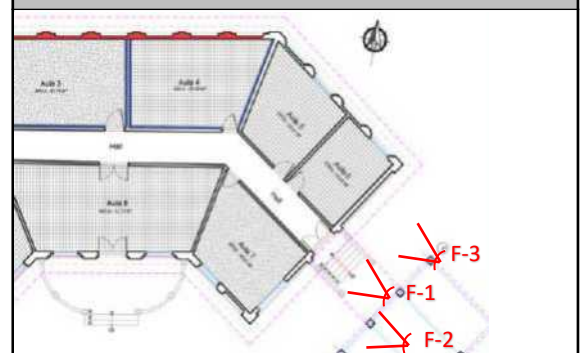
**LOCALIZACION GENERAL**

**LOCALIZACION ESPECIFICA**

**DESCRIPCION DEL ESPACIO**

Se observan manchas en los muros por acumulación y filtración de agua y humedad por capilaridad en la parte inferior de los muros. Se evidencian faltantes de carpintería y deterioro de los elementos existentes. Se presenta suciedad en los muros por falta de mantenimiento. Se encuentran especies arbóreas cercanas que están afectando los muros.

**CONVENCIONES**

Angulo del foco de la fotografía



Localizador del espacio

Fecha: Febrero 2021

Elaboro:

Reviso:

**ESTADO**

TIPO DE LESION	AFECTACIONES	
Física /Antrópica	x	Seguridad
Química	x	Funcionamiento
Mecánica	x	Confort / Estética
ESTADO DE CONSERVACION	NIVEL DE INTERVENCION	
Bueno		Urgente
Regular		Recomendado
Malo	x	No se requiere

**REGISTRO FOTOGRÁFICO**
**Ficha N° 4**
**BLOQUE 2**
**Espacio: FACHADA NORTE**
**FOTOGRAFIAS**

F-1



F-2

**LOCALIZACION MANZANA**

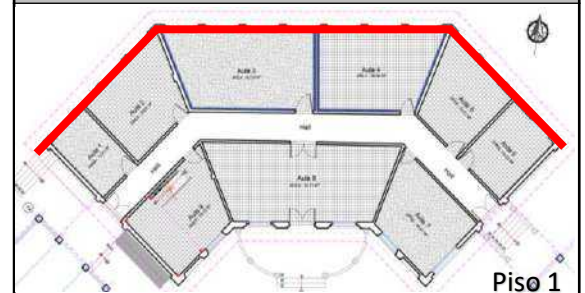
**LOCALIZACION GENERAL**

Piso 1

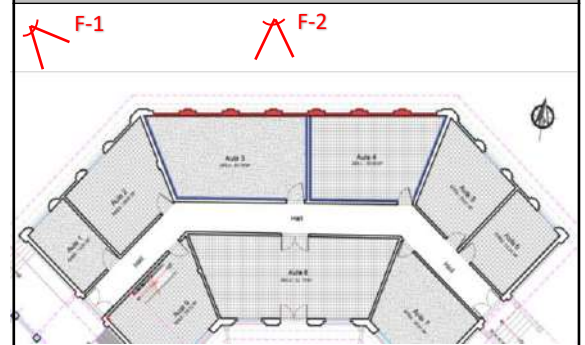
**LOCALIZACION ESPECIFICA**

**DESCRIPCION DEL ESPACIO**

Se observa colapso de muro y cubiertas, por lo que se evidencia afectación a causa de la exposición al viento y la lluvia. En los muros se presenta humedad, fisuras y desprendimiento de material de cavado. La carpintería y el entramado de cubierta también presenta afectación a causa de los cambio climáticos. Presencia vegetal cercana a los muros.

**CONVENCIONES**

Angulo del foco de la fotografía



Localizador del espacio

Fecha: Febrero 2021

Elaboro:

Reviso:

**ESTADO**

TIPO DE LESION	AFECTACIONES	
Física /Antrópica	x	Seguridad
Química	x	Funcionamiento
Mecánica	x	Confort / Estética
ESTADO DE CONSERVACION	NIVEL DE INTERVENCION	
Bueno		Urgente
Regular		Recomendado
Malo	x	No se requiere

**REGISTRO FOTOGRÁFICO**
**Ficha N° 5**
**BLOQUE 2**
**Espacio: AULA 1**
**FOTOGRAFIAS**

F-1



F-2

**LOCALIZACION MANZANA**

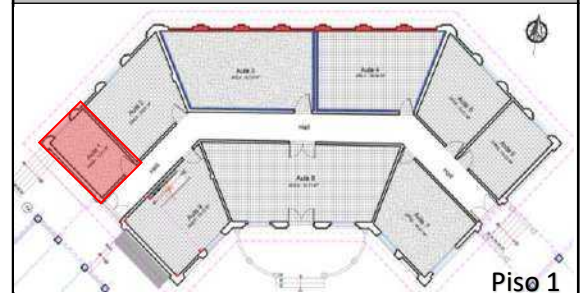
**LOCALIZACION GENERAL**

Piso 1

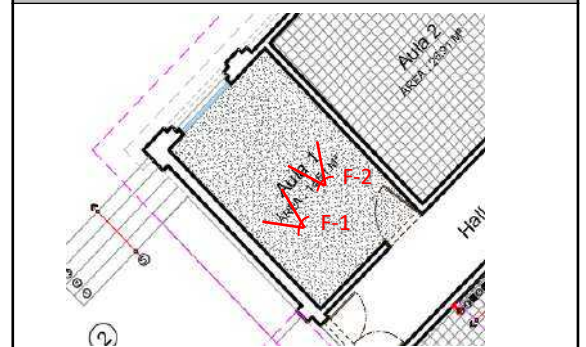
**LOCALIZACION ESPECIFICA**

**DESCRIPCION DEL ESPACIO**

Se presenta humedad por capilaridad en los muros, así mismo manchas en muros y acabados por exposición a viento y lluvias por ausencia de cubierta. Deterioro de la carpintería y estructura de cubierta. Grietas en muros y desprendimiento de acabados.

**CONVENCIONES**

Angulo del foco de la fotografía



Localizador del espacio

Fecha: Febrero 2021

Elaboro:

Reviso:

**ESTADO**

TIPO DE LESION	AFECTACIONES	
Física /Antrópica	x	Seguridad
Química	x	Funcionamiento
Mecánica	x	Confort / Estética
ESTADO DE CONSERVACION	NIVEL DE INTERVENCION	
Bueno		Urgente
Regular		Recomendado
Malo	x	No se requiere

**REGISTRO FOTOGRÁFICO**
**Ficha N° 6**
**BLOQUE 2**
**Espacio: AULA 2**
**FOTOGRAFIAS**

F-1



F-2



F-3

**LOCALIZACION MANZANA**

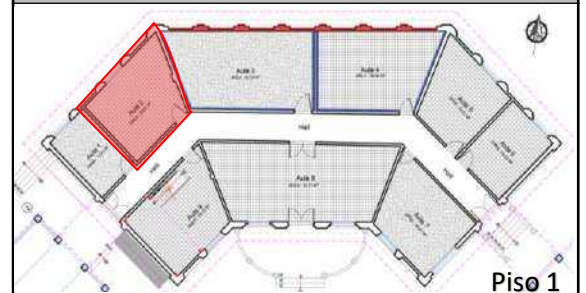
**LOCALIZACION GENERAL**

Piso 1

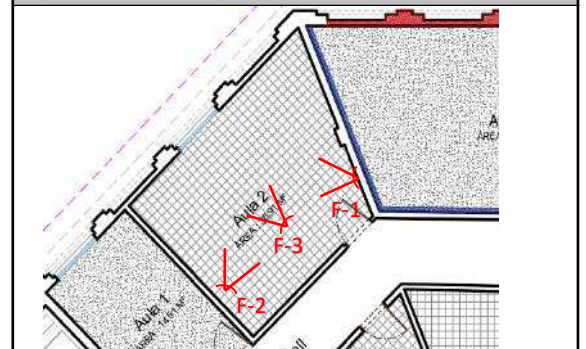
**LOCALIZACION ESPECIFICA**

**DESCRIPCION DEL ESPACIO**

Se presenta humedad por capilaridad en los muros, así mismo manchas en muros y acabados por exposición a viento y lluvias por ausencia de cubierta. Deterioro de elementos en madera y corrosión de protectores de ventanas. Grietas en muros y desprendimiento de acabados. Deterioro de pisos por exposición a la lluvia. Riesgo de caída de elementos.

**CONVENCIONES**

Angulo del foco de la fotografía



Localizador del espacio

Fecha: Febrero 2021

Elaboro:

Reviso:

**ESTADO**

TIPO DE LESION	AFECTACIONES	
Física /Antrópica	x	Seguridad x
Química	x	Funcionamiento x
Mecánica	x	Confort / Estética x
ESTADO DE CONSERVACION	NIVEL DE INTERVENCION	
Bueno	x	Urgente
Regular		Recomendado x
Malo		No se requiere

**REGISTRO FOTOGRÁFICO**

Ficha N° 7

**BLOQUE 2**

**Espacio: AULA 3**

**FOTOGRAFIAS**



F-2



F-3



F-4



F-5

**LOCALIZACION MANZANA**



**LOCALIZACION GENERAL**

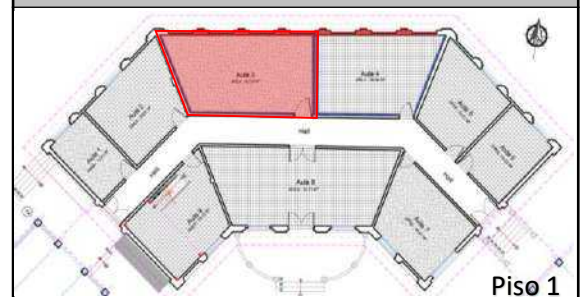

Piso 1

**LOCALIZACION ESPECIFICA**

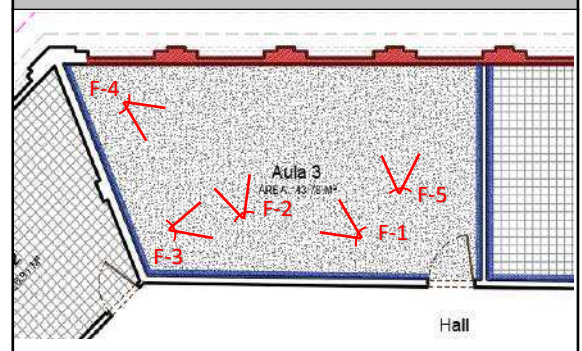

**DESCRIPCION DEL ESPACIO**

Colapso parcial de muro y total de cubierta es este espacio. Se presenta humedad por capilaridad en los muros, así mismo manchas en muros y acabados por exposición a viento y lluvias. Ausencia de ventanas y deterioro de madera de elementos existentes.. Grietas en muros y desprendimiento de acabados de muros y pisos.

**CONVENCIONES**



Angulo del foco de la fotografía



Localizador del espacio

Fecha: Febrero 2021

Elaboro:

Reviso:

**ESTADO**

TIPO DE LESION	AFECTACIONES	
Física /Antrópica	x	Seguridad
Química	x	Funcionamiento
Mecánica	x	Confort / Estética
ESTADO DE CONSERVACION	NIVEL DE INTERVENCION	
Bueno		Urgente
Regular		Recomendado
Malo	x	No se requiere

**REGISTRO FOTOGRÁFICO**
**Ficha N° 8**
**BLOQUE 2**
**Espacio: AULA 4**
**FOTOGRAFIAS**

F-1



F-2



F-3



F-4

**LOCALIZACION MANZANA**

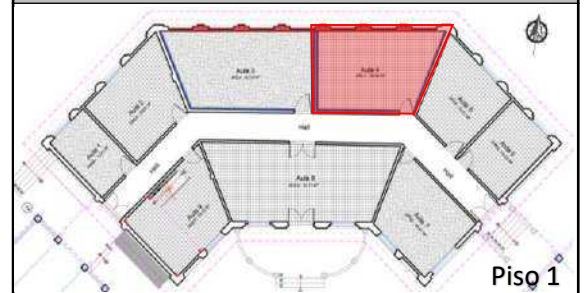
**LOCALIZACION GENERAL**

Piso 1

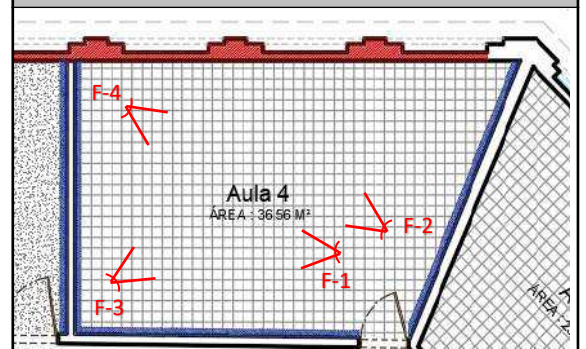
**LOCALIZACION ESPECIFICA**

**DESCRIPCION DEL ESPACIO**

Colapso parcial de muro y cubierta es este espacio. Se presenta humedad por capilaridad en los muros, así mismo manchas en muros y acabados por exposición a viento y lluvias. Ausencia de ventanas y deterioro de madera de puerta. Grietas en muros y desprendimiento de acabados de muros y pisos. Suciedad por acumulación de residuos y escombros de la edificación.

**CONVENCIONES**

Angulo del foco de la fotografía



Localizador del espacio

Fecha: Febrero 2021

Elaboro:

Reviso:

**ESTADO**

TIPO DE LESION	AFECTACIONES	
Física /Antrópica	x	Seguridad
Química	x	Funcionamiento
Mecánica	x	Confort / Estética
ESTADO DE CONSERVACION	NIVEL DE INTERVENCION	
Bueno		Urgente
Regular		Recomendado
Malo	x	No se requiere

**REGISTRO FOTOGRÁFICO**
**Ficha N° 9**
**BLOQUE 2**
**Espacio: AULA 6**
**FOTOGRAFIAS**

F-1



F-2



F-3



F-4

**LOCALIZACION MANZANA**

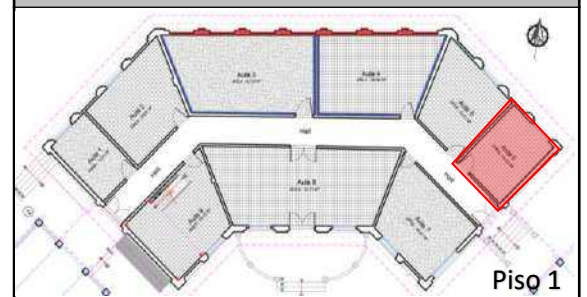
**LOCALIZACION GENERAL**

Piso 1

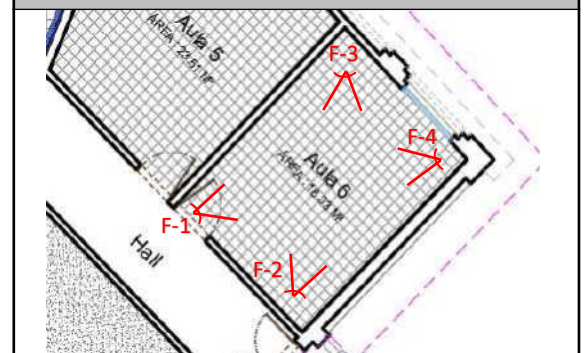
**LOCALIZACION ESPECIFICA**

**DESCRIPCION DEL ESPACIO**

Se presenta humedad por capilaridad en los muros, así mismo manchas en muros y acabados por exposición a viento y lluvias por ausencia de cubierta. Deterioro de elementos en madera y corrosión de protectores de ventanas. Grietas en muros y desprendimiento de acabados. Deterioro de pisos por exposición a la lluvia. Riesgo de caída de elementos.

**CONVENCIONES**

Angulo del foco de la fotografía



Localizador del espacio

Fecha: Febrero 2021

Elaboro:

Reviso:

**ESTADO**

TIPO DE LESION	AFECTACIONES	
Física /Antrópica	x	Seguridad
Química	x	Funcionamiento
Mecánica	x	Confort / Estética
ESTADO DE CONSERVACION	NIVEL DE INTERVENCION	
Bueno		Urgente
Regular		Recomendado
Malo	x	No se requiere



**REGISTRO FOTOGRÁFICO**

Ficha N° 10

**BLOQUE 2**

**Espacio: CIRCULACIÓN INTERIOR**

**FOTOGRAFÍAS**



F-1



F-2



F-3

**LOCALIZACION MANZANA**



**LOCALIZACION GENERAL**

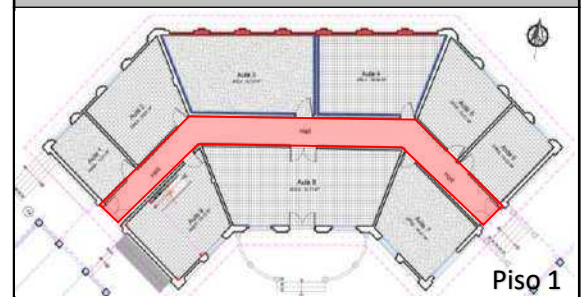

**LOCALIZACION ESPECIFICA**

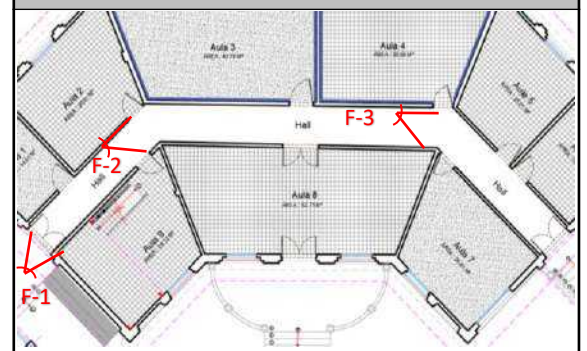

**DESCRIPCION DEL ESPACIO**

Se presenta humedad por capilaridad en los muros, así mismo manchas en muros y acabados por exposición a viento y lluvias por ausencia de cubierta. Deterioro de elementos en madera. Grietas en muros y desprendimiento de acabados. Deterioro de pisos por exposición a la lluvia. Riesgo de caída de elementos.

**CONVENCIONES**



Angulo del foco de la fotografía



Localizador del espacio

Fecha: Febrero 2021

Elaboro:

Reviso:

**ESTADO**

TIPO DE LESION	AFECTACIONES	
Física /Antrópica	x	Seguridad
Química	x	Funcionamiento
Mecánica	x	Confort / Estética
ESTADO DE CONSERVACION	NIVEL DE INTERVENCION	
Bueno		Urgente
Regular		Recomendado
Malo	x	No se requiere

**REGISTRO FOTOGRÁFICO**

Ficha N° 11

**BLOQUE 2**

**Espacio: CIRCULACION INTERIOR**

**FOTOGRAFIAS**



F-1



F-2



F-3

**LOCALIZACION MANZANA**



**LOCALIZACION GENERAL**

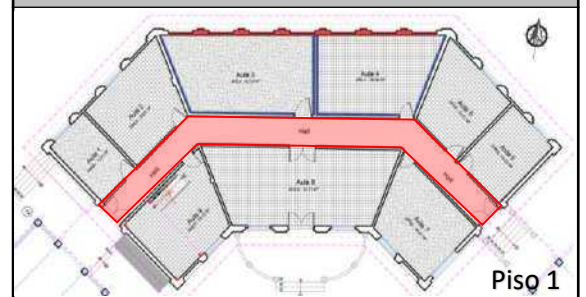

**LOCALIZACION ESPECIFICA**

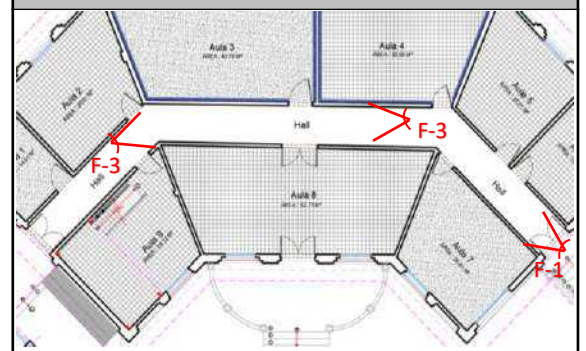

**DESCRIPCION DEL ESPACIO**

Se presenta humedad por capilaridad en los muros, así mismo manchas en muros y acabados por exposición a viento y lluvias por ausencia de cubierta. Deterioro de elementos en madera. Grietas en muros y desprendimiento de acabados. Deterioro de pisos por exposición a la lluvia. Riesgo de caída de elementos.

**CONVENCIONES**

Angulo del foco de la fotografía

Localizador del espacio

Fecha: Febrero 2021

Elaboro:

Reviso:

**ESTADO**

TIPO DE LESION	AFECTACIONES	
Física /Antrópica	x	Seguridad
Química	x	Funcionamiento
Mecánica	x	Confort / Estética
ESTADO DE CONSERVACION	NIVEL DE INTERVENCION	
Bueno		Urgente
Regular		Recomendado
Malo	x	No se requiere

**REGISTRO FOTOGRÁFICO**
**Ficha N° 12**
**BLOQUE 2**
**Espacio: AULA 7**
**FOTOGRAFÍAS**

F-1



F-2



F-3



F-4

**LOCALIZACIÓN MANZANA**

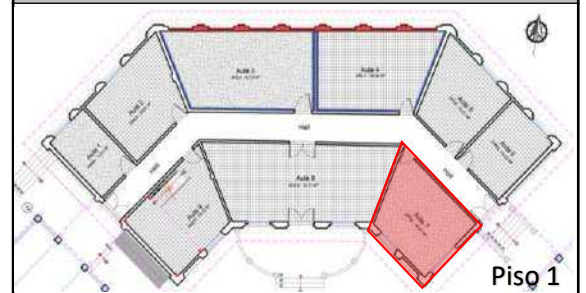
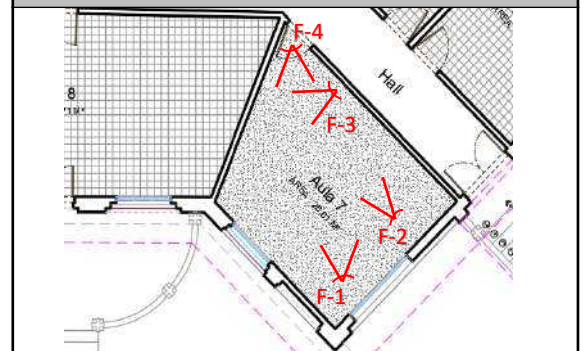
**LOCALIZACIÓN GENERAL**

**LOCALIZACIÓN ESPECÍFICA**

**DESCRIPCIÓN DEL ESPACIO**

Se presenta humedad por capilaridad en los muros, así mismo manchas por humedad y crecimiento irregular de vegetación parasitaria y hongos como el moho. Deterioro de elementos en madera y corrosión de protectores de ventanas. Presencia de grietas en muros y desprendimiento de acabados. Deterioro de pisos por exposición a la lluvia.

**CONVENCIONES**

Angulo del foco de la fotografía



Localizador del espacio

Fecha: Febrero 2021

Elaboro:

Reviso:

**ESTADO**

TIPO DE LESION	AFECTACIONES	
Física /Antrópica	x	Seguridad
Química	x	Funcionamiento
Mecánica	x	Confort / Estética
ESTADO DE CONSERVACION	NIVEL DE INTERVENCION	
Bueno		Urgente
Regular		Recomendado
Malo	x	No se requiere

**REGISTRO FOTOGRÁFICO**

Ficha N° 13

**BLOQUE 2**

**Espacio: AULA 8**

**FOTOGRAFIAS**



F-1



F-2



F-3



F-4

**LOCALIZACION MANZANA**



**LOCALIZACION GENERAL**

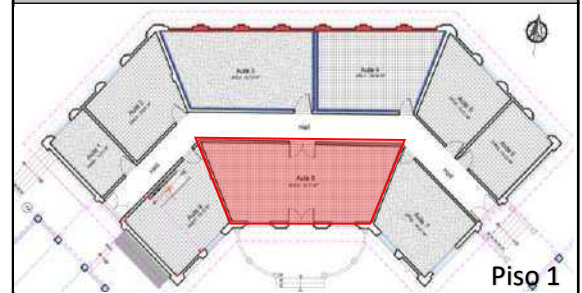

**LOCALIZACION ESPECIFICA**

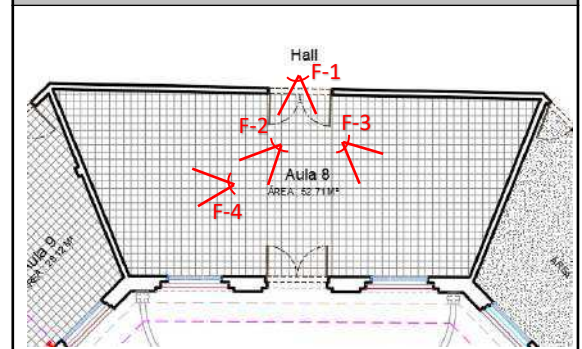

**DESCRIPCION DEL ESPACIO**

Se presenta humedad por capilaridad en los muros, así mismo manchas por humedad y crecimiento irregular de vegetación parasitaria y hongos como el moho. Deterioro de elementos en madera y corrosión de protectores de ventanas. Presencia de grietas en muros y desprendimiento de acabados. Deterioro de pisos por exposición a la lluvia.

**CONVENCIONES**

Angulo del foco de la fotografía

Localizador del espacio

Fecha: Febrero 2021

Elaboro:

Reviso:

**ESTADO**

TIPO DE LESION	AFECTACIONES	
Física /Antrópica	x	Seguridad x
Química	x	Funcionamiento x
Mecánica	x	Confort / Estética x
ESTADO DE CONSERVACION	NIVEL DE INTERVENCION	
Bueno	x	Urgente
Regular		Recomendado x
Malo		No se requiere

**REGISTRO FOTOGRÁFICO**

Ficha N° 14

**BLOQUE 2**

**Espacio: AULA 8**

**FOTOGRAFIAS**



F-1



F-2



F-3

**LOCALIZACION MANZANA**



**LOCALIZACION GENERAL**

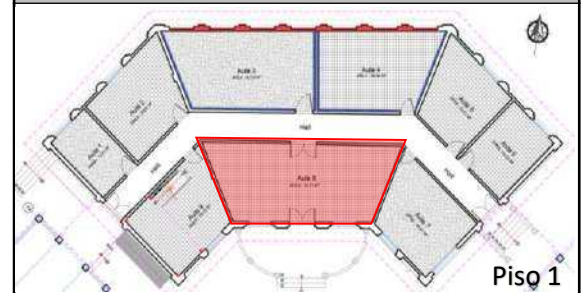

Piso 1

**LOCALIZACION ESPECIFICA**

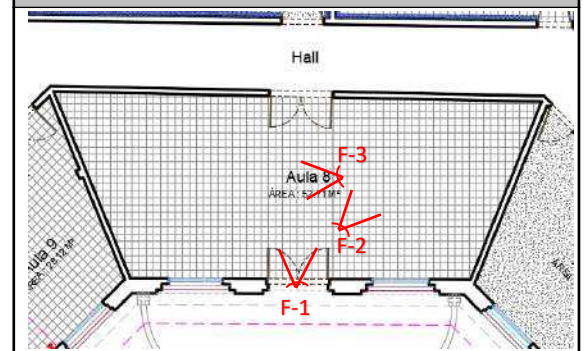

**DESCRIPCION DEL ESPACIO**

Se presenta humedad por capilaridad en los muros, así mismo manchas por humedad y crecimiento irregular de vegetación parasitaria y hongos como el moho. Deterioro de elementos en madera y corrosión de protectores de ventanas. Presencia de grietas en muros y desprendimiento de acabados. Deterioro de pisos por exposición a la lluvia.

**CONVENCIONES**



Angulo del foco de la fotografía



Localizador del espacio

Fecha: Febrero 2021

Elaboro:

Reviso:

**ESTADO**

TIPO DE LESION	AFECTACIONES	
Física /Antrópica	x	Seguridad
Química	x	Funcionamiento
Mecánica	x	Confort / Estética
ESTADO DE CONSERVACION	NIVEL DE INTERVENCION	
Bueno		Urgente
Regular		Recomendado
Malo	x	No se requiere

**REGISTRO FOTOGRÁFICO**
**Ficha N° 15**
**BLOQUE 2**
**Espacio: AULA 9 - MEZZANINE**
**FOTOGRAFIAS**

F-1



F-2



F-3



F-4

**LOCALIZACION MANZANA**

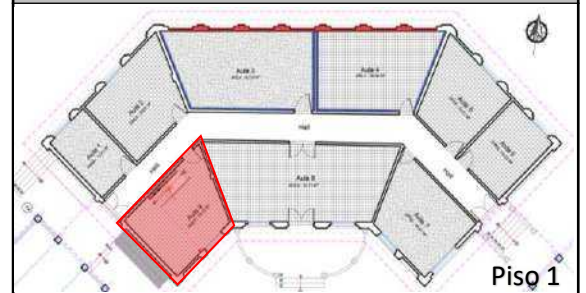
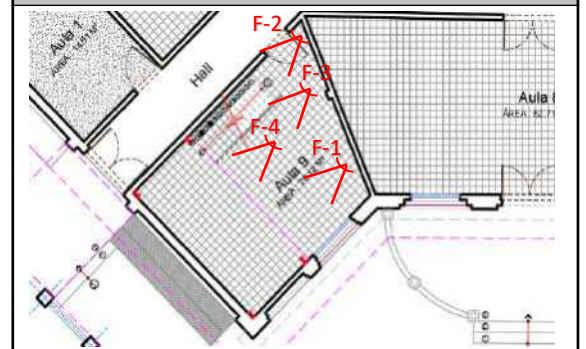
**LOCALIZACION GENERAL**

**LOCALIZACION ESPECIFICA**

**DESCRIPCION DEL ESPACIO**

Se presenta humedad por capilaridad en los muros, así mismo manchas por humedad y crecimiento irregular de vegetación parasitaria y hongos como el moho. Deterioro de elementos en madera y corrosión estructura de mezzanine. Presencia de grietas en muros y desprendimiento de acabados. Deterioro de pisos por exposición a la lluvia.

**CONVENCIONES**

Angulo del foco de la fotografía



Localizador del espacio

Fecha: Febrero 2021

Elaboro:

Reviso:

**ESTADO**

TIPO DE LESION	AFECTACIONES	
Física /Antrópica	x	Seguridad
Química	x	Funcionamiento
Mecánica	x	Confort / Estética
ESTADO DE CONSERVACION	NIVEL DE INTERVENCION	
Bueno		Urgente
Regular		Recomendado
Malo	x	No se requiere

# REGISTRO FOTOGRÁFICO



# BLOQUE 3

**REGISTRO FOTOGRÁFICO**

Ficha N° 1

**BLOQUE 3**

**Espacio: FACHADA NORTE**

**FOTOGRAFÍAS**



F-1



F-3



F-2

**LOCALIZACION MANZANA**



**LOCALIZACION GENERAL**

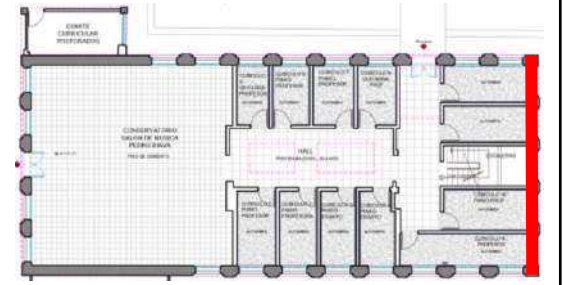

**LOCALIZACION ESPECIFICA**

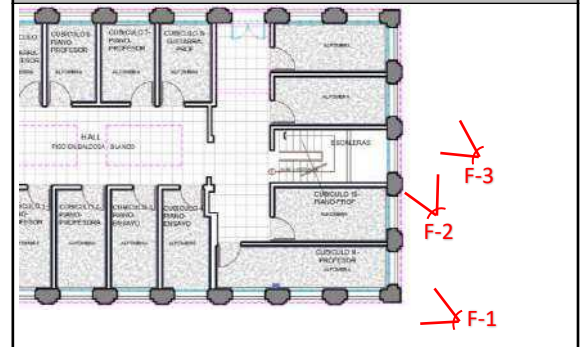

**DESCRIPCION DEL ESPACIO**

Los muros y acabados se encuentran expuestos a la acción del viento y de las lluvias, debido a la ausencia de tejas en el entramado de la cubierta. La edificación posee carpintería en madera en regular estado. Se observa vegetación en la zona de los pisos. Presencia de corrosión en los protectores de ventanas y humedad por capilaridad en muros.

**CONVENCIONES**

Angulo del foco de la fotografía

Localizador del espacio

Fecha: Febrero 2021

Elaboro:

Reviso:

**ESTADO**

TIPO DE LESION	AFECTACIONES	
Física /Antrópica	x	Seguridad x
Química	x	Funcionamiento x
Mecánica	x	Confort / Estética x
ESTADO DE CONSERVACION	NIVEL DE INTERVENCION	
Bueno		Urgente x
Regular		Recomendado
Malo	x	No se requiere



**REGISTRO FOTOGRÁFICO**

Ficha N° 2

**BLOQUE 3**

Espacio: FACHADA OESTE

**FOTOGRAFÍAS**



F-1



F-2



F-3



F-4

**LOCALIZACION MANZANA**



**LOCALIZACION GENERAL**

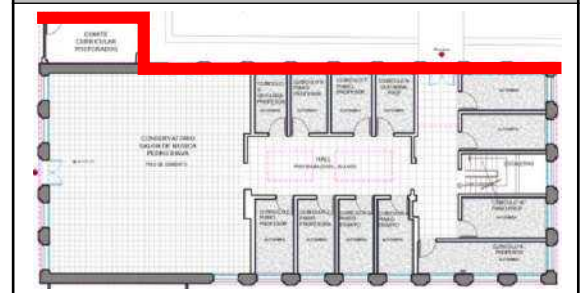

**LOCALIZACION ESPECIFICA**

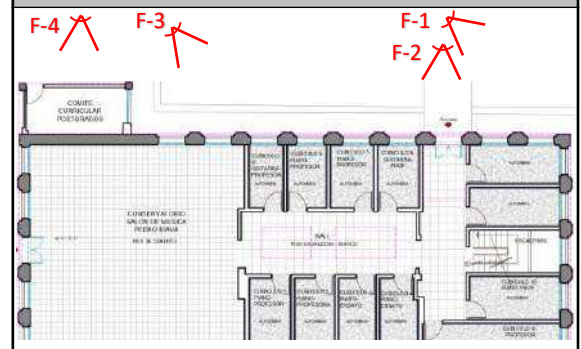

**DESCRIPCION DEL ESPACIO**

Los muros y acabados se encuentran expuestos a la acción del viento y de las lluvias, debido a la ausencia parcial y total de cubierta. La edificación posee carpintería en madera en regular estado. Se observa humedad excesiva y desprendimiento de acabado en los muros. Presencia de humedad por capilaridad y desprendimiento de material de acabado en muros y pisos.

**CONVENCIONES**

Angulo del foco de la fotografía

Localizador del espacio

Fecha: Febrero 2021

Elaboro:

Reviso:

**ESTADO**

TIPO DE LESION	AFECTACIONES	
Física /Antrópica	x	Seguridad x
Química	x	Funcionamiento x
Mecánica	x	Confort / Estética x
ESTADO DE CONSERVACION	NIVEL DE INTERVENCION	
Bueno		Urgente x
Regular		Recomendado
Malo	x	No se requiere

**REGISTRO FOTOGRÁFICO**

Ficha N° 3

**BLOQUE 3**

**Espacio: FACHADA SUR**

**FOTOGRAFÍAS**



F-1



F-2

**LOCALIZACION MANZANA**



**LOCALIZACION GENERAL**

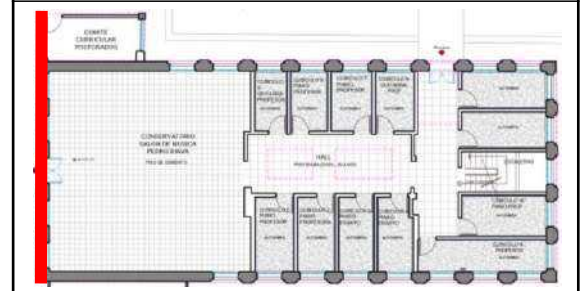

**LOCALIZACION ESPECIFICA**

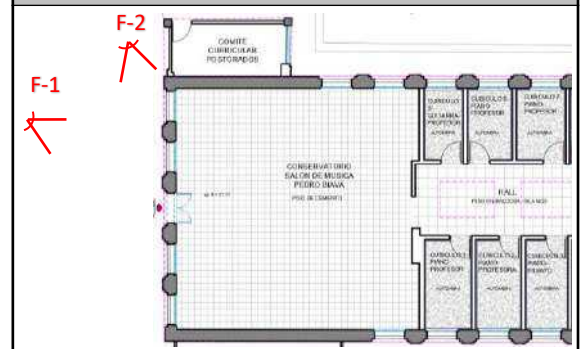

**DESCRIPCION DEL ESPACIO**

Los muros y acabados se encuentran expuestos a la acción del viento y de las lluvias, debido a la ausencia de cubierta. La edificación posee carpintería en madera en regular estado. Se evidencia la falta de mantenimiento. Se presenta exceso de humedad en losa de cubierta en el acceso a este bloque. Desprendimiento de materiales de acabado de muros y cielo raso.

**CONVENCIONES**

Angulo del foco de la fotografía

Localizador del espacio

Fecha: Febrero 2021

Elaboro:

Reviso:

**ESTADO**

TIPO DE LESION	AFECTACIONES	
Física /Antrópica	x	Seguridad x
Química	x	Funcionamiento x
Mecánica	x	Confort / Estética x
ESTADO DE CONSERVACION	NIVEL DE INTERVENCION	
Bueno		Urgente x
Regular		Recomendado
Malo	x	No se requiere

**REGISTRO FOTOGRÁFICO**

Ficha N° 4

**BLOQUE 3**

**Espacio: FACHADA ESTE**

**FOTOGRAFÍAS**



F-1



F-2



F-3



F-4

**LOCALIZACION MANZANA**



**LOCALIZACION GENERAL**

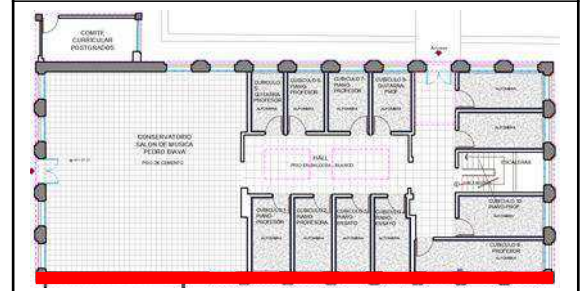

**LOCALIZACION ESPECIFICA**

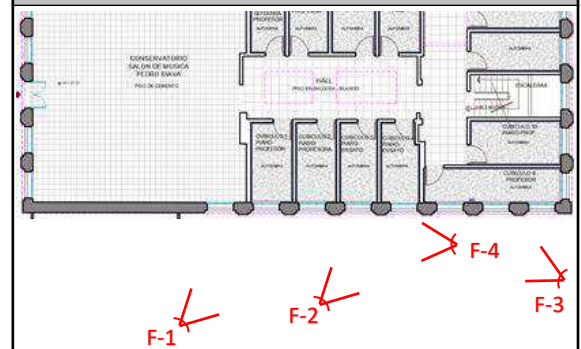

**DESCRIPCION DEL ESPACIO**

Los muros y acabados se encuentran expuestos a la acción del viento y de las lluvias, debido a la ausencia y/o colapso de la cubierta. La edificación posee carpintería en madera en regular estado. Se observa excesiva humedad en todos los muros y presencia de abundante de vegetación cercana al inmueble. Desprendimiento de materiales de acabado.

**CONVENCIONES**



Angulo del foco de la fotografía



Localizador del espacio

Fecha: Febrero 2021

Elaboro:

Reviso:

**ESTADO**

TIPO DE LESION	AFECTACIONES	
Física /Antrópica	x	Seguridad
Química	x	Funcionamiento
Mecánica	x	Confort / Estética
ESTADO DE CONSERVACION	NIVEL DE INTERVENCION	
Bueno		Urgente
Regular		Recomendado
Malo	x	No se requiere

**REGISTRO FOTOGRÁFICO**

Ficha N° 5

**BLOQUE 3**

**Espacio: SALON DE MUSICA PEDRO BIAVA**

**FOTOGRAFIAS**



F-1



F-2

**LOCALIZACION MANZANA**



**LOCALIZACION GENERAL**

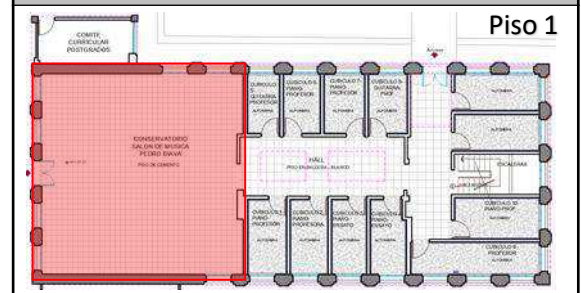

**LOCALIZACION ESPECIFICA**

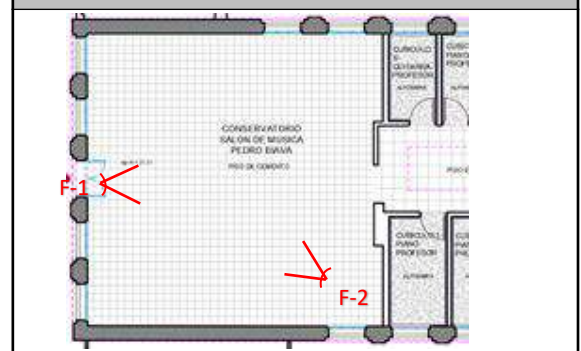

**DESCRIPCION DEL ESPACIO**

Se evidencia perdida total de la cubierta en este espacio por lo que la exposición de muros y pisos al viento y la lluvia ha generados humedades y grietas. Deterioro de madera en los elementos existentes. Desprendimiento de acabados de muros y pisos. Riesgo de caída de elementos. Suciedad por falta de mantenimiento.

**CONVENCIONES**

Angulo del foco de la fotografía

Localizador del espacio

Fecha: Febrero 2021

Elaboro:

Reviso:

**ESTADO**

TIPO DE LESION	AFECTACIONES	
Física /Antrópica	x	Seguridad
Química	x	Funcionamiento
Mecánica	x	Confort / Estética
ESTADO DE CONSERVACION	NIVEL DE INTERVENCION	
Bueno		Urgente
Regular		Recomendado
Malo	x	No se requiere

**REGISTRO FOTOGRÁFICO**

Ficha N° 6

**BLOQUE 3**

**Espacio: CIRCULACION INTERIOR**

**FOTOGRAFIAS**



F-1

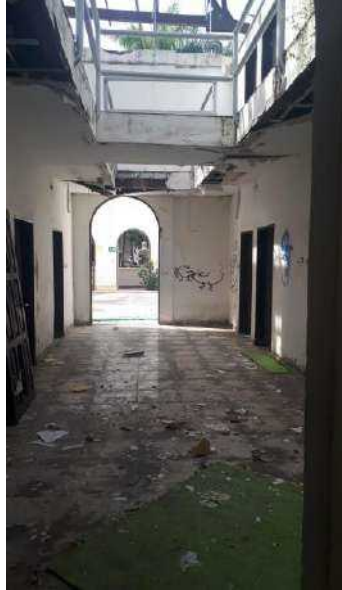

F-2



F-3



F-4

**LOCALIZACION MANZANA**



**LOCALIZACION GENERAL**

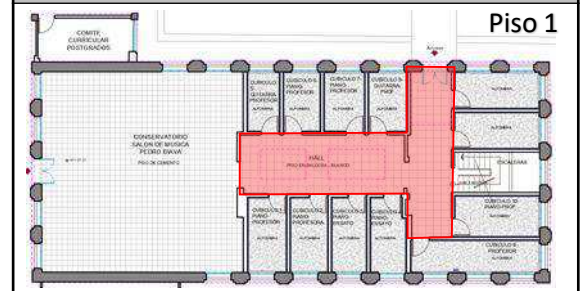

**LOCALIZACION ESPECIFICA**

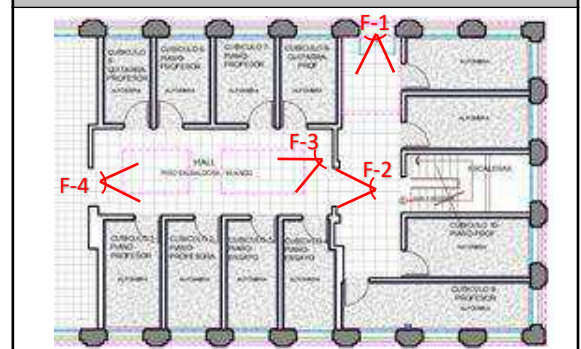

**DESCRIPCION DEL ESPACIO**

Se observan manchas en los muros debido a la humedad por capilaridad, desprendimiento de materiales de acabados de muros y cielo rasos. Exceso de suciedad por acumulación de basura y falta de mantenimiento. Se evidencian faltantes de carpintería y deterioro de los elementos existentes. Desgaste en acabados de pisos.

**CONVENCIONES**

Angulo del foco de la fotografía

Localizador del espacio

Fecha: Febrero 2021

Elaboro:

Reviso:

**ESTADO**

TIPO DE LESION	AFECTACIONES	
Física /Antrópica	x	Seguridad
Química	x	Funcionamiento
Mecánica	x	Confort / Estética
ESTADO DE CONSERVACION	NIVEL DE INTERVENCION	
Bueno		Urgente
Regular		Recomendado
Malo	x	No se requiere

**REGISTRO FOTOGRÁFICO**

Ficha N° 7

**BLOQUE 3**

**Espacio: CUBICULO 1 Y 2**

**FOTOGRAFIAS**



F-1



F-2



F-3

**LOCALIZACION MANZANA**



**LOCALIZACION GENERAL**

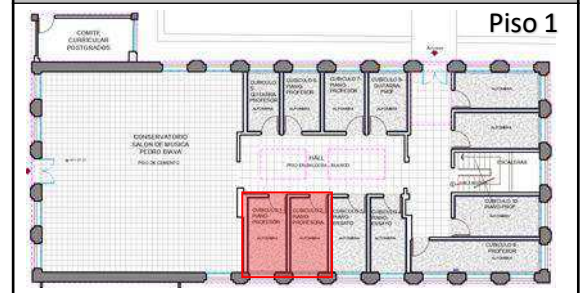

**LOCALIZACION ESPECIFICA**

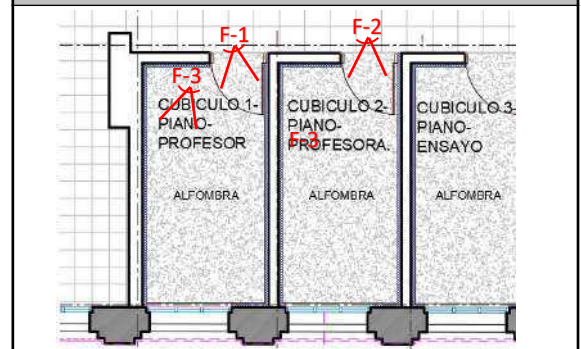

**DESCRIPCION DEL ESPACIO**

Se presentan manchas en los muros debido a la humedad por capilaridad, desprendimiento de materiales de acabados de muros y cielo rasos. Exceso de suciedad por acumulación de basura y falta de mantenimiento. Se evidencian faltantes de carpintería y deterioro de los elementos existentes y corrosión en los elementos de protección. Se evidencia desgaste en acabado de pisos.

**CONVENCIONES**

Angulo del foco de la fotografía

Localizador del espacio

Fecha: Febrero 2021

Elaboro:

Reviso:

**ESTADO**

TIPO DE LESION	AFECTACIONES	
Física /Antrópica	x	Seguridad
Química	x	Funcionamiento
Mecánica	x	Confort / Estética
ESTADO DE CONSERVACION	NIVEL DE INTERVENCION	
Bueno		Urgente
Regular		Recomendado
Malo	x	No se requiere

**REGISTRO FOTOGRÁFICO**

Ficha N° 8

**BLOQUE 3**

**Espacio: CUBICULOS 3 Y 4**

**FOTOGRAFIAS**



F-1



F-2



F-3



F-4

**LOCALIZACION MANZANA**



**LOCALIZACION GENERAL**

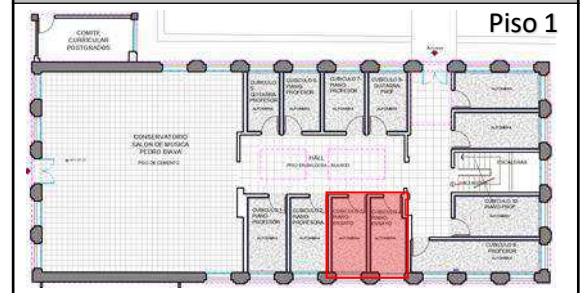

**LOCALIZACION ESPECIFICA**

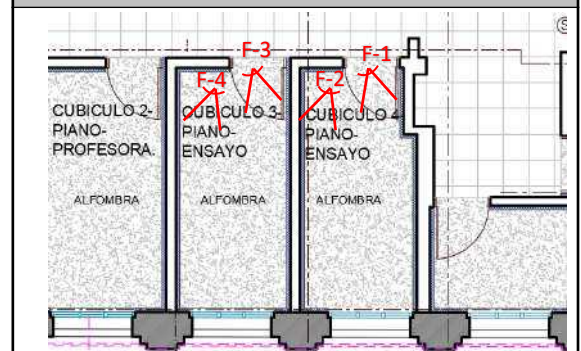

**DESCRIPCION DEL ESPACIO**

Se observan manchas en los muros debido a la humedad por capilaridad, desprendimiento de materiales de acabados de muros y cielo rasos. Exceso de suciedad por falta de mantenimiento. La carpintería en madera se encuentra afectada y los protectores en estado de corrosión. Se evidencia desgaste en acabado de pisos.

**CONVENCIONES**

Angulo del foco de la fotografía

Localizador del espacio

Fecha: Febrero 2021

Elaboro:

Reviso:

**ESTADO**

TIPO DE LESION	AFECTACIONES	
Física /Antrópica	x	Seguridad
Química	x	Funcionamiento
Mecánica	x	Confort / Estética
ESTADO DE CONSERVACION	NIVEL DE INTERVENCION	
Bueno		Urgente
Regular		Recomendado
Malo	x	No se requiere

**REGISTRO FOTOGRÁFICO**

Ficha N° 9

**BLOQUE 3**

**Espacio: CUBICULO 5**

**FOTOGRAFIAS**



F-1



F-2

**LOCALIZACION MANZANA**



**LOCALIZACION GENERAL**

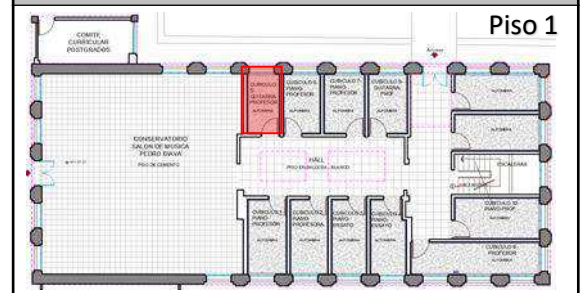

**LOCALIZACION ESPECIFICA**

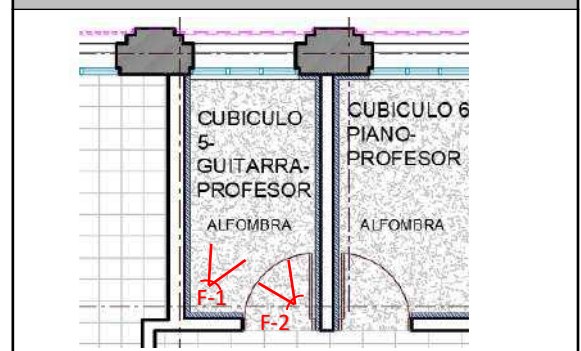

**DESCRIPCION DEL ESPACIO**

Se evidencia perdida total de la cubierta en este espacio por lo que la exposición de muros y pisos al viento y la lluvia ha generados humedades y grietas. Carpintería en madera afectada y protectores en estado de corrosión. Desprendimiento de acabados de muros, pisos y cielo raso. Se presenta suciedad por falta de mantenimiento.

**CONVENCIONES**

Angulo del foco de la fotografía

Localizador del espacio

Fecha: Febrero 2021

Elaboro:

Reviso:

**ESTADO**

TIPO DE LESION	AFECTACIONES	
Física /Antrópica	x	Seguridad x
Química	x	Funcionamiento x
Mecánica	x	Confort / Estética x
ESTADO DE CONSERVACION	NIVEL DE INTERVENCION	
Bueno		Urgente x
Regular		Recomendado
Malo	x	No se requiere



**REGISTRO FOTOGRÁFICO**
**Ficha N° 10**
**BLOQUE 3**
**Espacio: CUBICULOS 9 Y 10**
**FOTOGRAFÍAS**

F-1



F-3



F-2

**LOCALIZACION MANZANA**

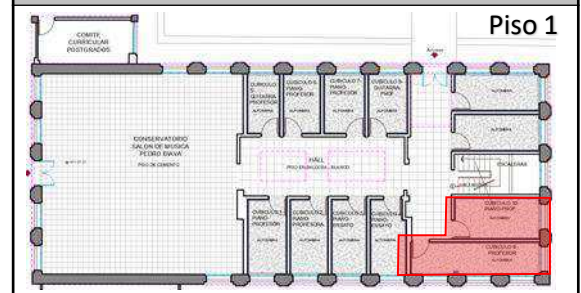
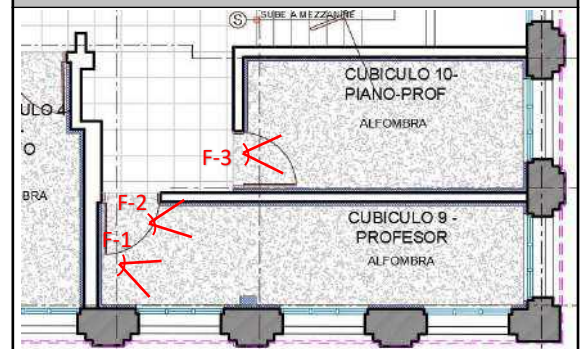
**LOCALIZACION GENERAL**

**LOCALIZACION ESPECIFICA**

**DESCRIPCION DEL ESPACIO**

Se observan manchas en los muros debido a la humedad por capilaridad, desprendimiento de materiales de acabados de muros y cielo rasos. Exceso de suciedad por acumulación de basura y falta de mantenimiento. Se evidencian faltantes de carpintería y deterioro de los elementos existentes, así mismo corrosión en los elementos de protección. Se presenta desgaste en acabados de pisos.

**CONVENCIONES**

Angulo del foco de la fotografía

Localizador del espacio

Fecha: Febrero 2021

Elaboro:

Reviso:

**ESTADO**

TIPO DE LESION	AFECTACIONES	
Física /Antrópica	x	Seguridad x
Química	x	Funcionamiento x
Mecánica	x	Confort / Estética x
ESTADO DE CONSERVACION	NIVEL DE INTERVENCION	
Bueno		Urgente x
Regular		Recomendado
Malo	x	No se requiere

**REGISTRO FOTOGRÁFICO**

Ficha N° 11

**BLOQUE 3**

**Espacio: CUBICULOS 11 Y 12**

**FOTOGRAFÍAS**



F-1



F-3



F-2

**LOCALIZACIÓN MANZANA**



**LOCALIZACIÓN GENERAL**

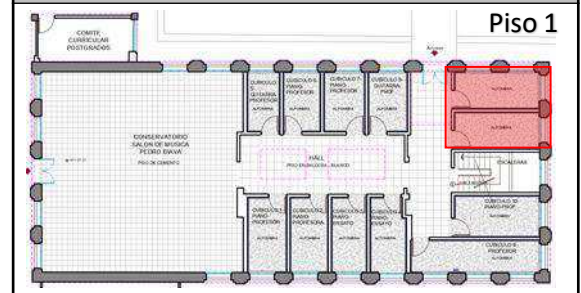

**LOCALIZACIÓN ESPECÍFICA**

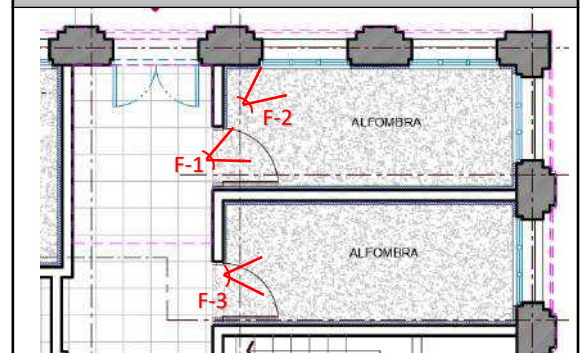

**DESCRIPCIÓN DEL ESPACIO**

Se observan manchas en los muros debido a la humedad por capilaridad y filtraciones de agua, desprendimiento de materiales de acabados de muros y cielo rasos. Exceso de suciedad por acumulación de basura y falta de mantenimiento. Deterioro de la ventanería y corrosión en los elementos de protección. Se evidencia desgaste de pisos.

**CONVENCIONES**

Angulo del foco de la fotografía

Localizador del espacio

Fecha: Febrero 2021

Elaboro:

Reviso:

**ESTADO**

TIPO DE LESION	AFECTACIONES	
Física /Antrópica	x	Seguridad x
Química	x	Funcionamiento x
Mecánica	x	Confort / Estética x
ESTADO DE CONSERVACION	NIVEL DE INTERVENCION	
Bueno		Urgente x
Regular		Recomendado
Malo	x	No se requiere

**REGISTRO FOTOGRÁFICO**

Ficha N° 12

**BLOQUE 3**

**Espacio: CUBICULO 1B**

**FOTOGRAFIAS**



F-1



F-2

**LOCALIZACION MANZANA**



**LOCALIZACION GENERAL**



**LOCALIZACION ESPECIFICA**



**DESCRIPCION DEL ESPACIO**

Se evidencia la falta de cubierta en el inmueble, lo que ha ocasionado el ingreso de agua al interior de los espacios y la afectación de muros y elementos de madera. Así mismo se presenta desprendimiento de materiales acústicos de recubrimiento de muros. Exceso de suciedad por acumulación de basura y falta de mantenimiento. Riesgo de caída de elementos.

**CONVENCIONES**

Angulo del foco de la fotografía

Localizador del espacio

Fecha: Febrero 2021

Elaboro:

Reviso:

**ESTADO**

TIPO DE LESION		AFECCIONES	
Física /Antrópica	x	Seguridad	x
Quimica		Funcionamiento	x
Mecanica	x	Confort / Estética	x
ESTADO DE CONSERVACION		NIVEL DE INTERVENCION	
Bueno		Urgente	x
Regular		Recomendado	
Malo	x	No se requiere	

**REGISTRO FOTOGRÁFICO**

Ficha N° 13

**BLOQUE 3**

**Espacio: CUBICULO 2B**

**FOTOGRAFIAS**



F-1



F-2



F-3

**LOCALIZACION MANZANA**



**LOCALIZACION GENERAL**

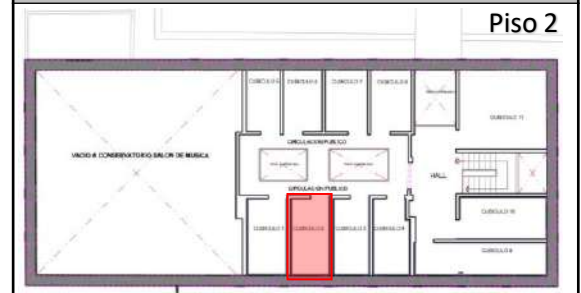

**LOCALIZACION ESPECIFICA**

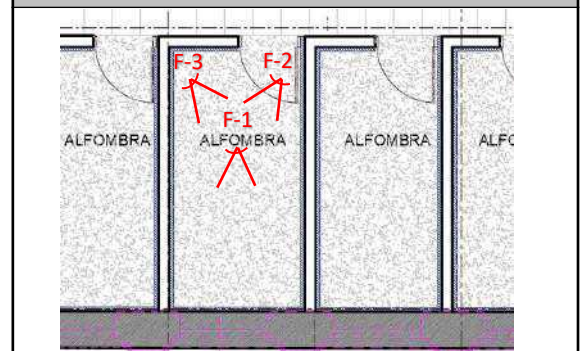

**DESCRIPCION DEL ESPACIO**

Se evidencia la falta de cubierta en el inmueble, lo que ha ocasionado el ingreso de agua al interior de los espacios y la afectación de muros y elementos de madera. Así mismo se presenta desprendimiento de materiales acústicos de recubrimiento de muros. Exceso de suciedad por acumulación de basura y falta de mantenimiento. Riesgo de caída de elementos.

**CONVENCIONES**



Angulo del foco de la fotografía



Localizador del espacio

Fecha: Febrero 2021

Elaboro:

Reviso:

**ESTADO**

TIPO DE LESION	AFECTACIONES	
Física /Antrópica	x	Seguridad
Química		Funcionamiento
Mecánica	x	Confort / Estética
ESTADO DE CONSERVACION	NIVEL DE INTERVENCION	
Bueno		Urgente
Regular		Recomendado
Malo	x	No se requiere

**REGISTRO FOTOGRÁFICO**

Ficha N° 14

**BLOQUE 3**

**Espacio: CUBICULO 3B**

**FOTOGRAFIAS**

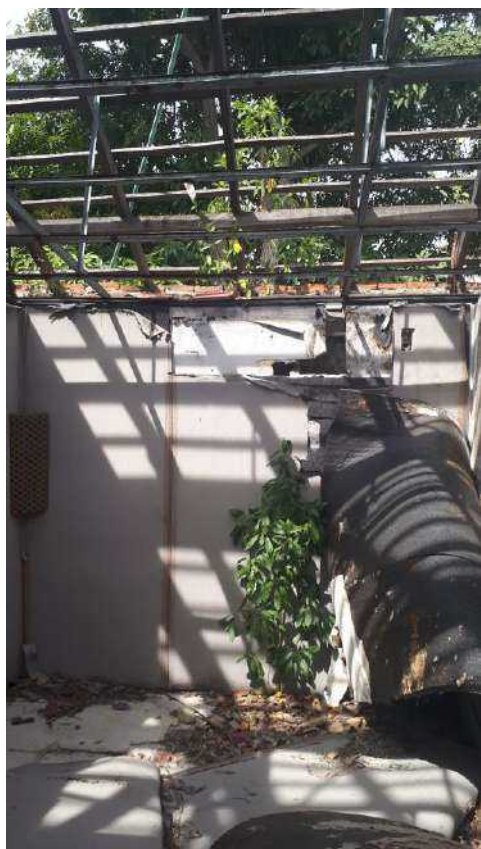

F-1



F-3

**LOCALIZACION MANZANA**



**LOCALIZACION GENERAL**



**LOCALIZACION ESPECIFICA**

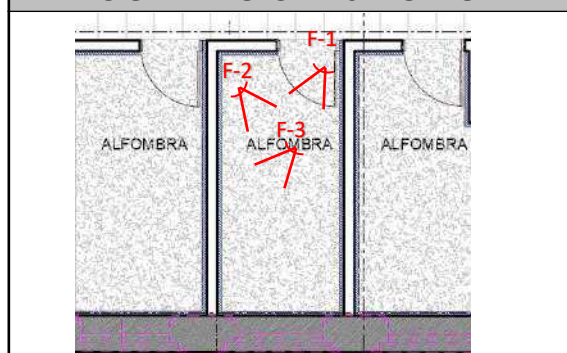

**DESCRIPCION DEL ESPACIO**

Se evidencia la falta de cubierta en el inmueble, lo que ha ocasionado el ingreso de agua al interior de los espacios y la afectación de muros y elementos de madera. Se presenta desprendimiento de materiales acústicos de recubrimiento de muros. Exceso de suciedad por acumulación de basura. Riesgo de caída de elementos. Presencia de vegetación en el interior.

**CONVENCIONES**

Angulo del foco de la fotografía

Localizador del espacio

Fecha: Febrero 2021

Elaboro:

Reviso:

**ESTADO**

TIPO DE LESION	AFECTACIONES	
Física /Antrópica	x	Seguridad x
Química	x	Funcionamiento x
Mecánica	x	Confort / Estética x
ESTADO DE CONSERVACION	NIVEL DE INTERVENCION	
Bueno		Urgente x
Regular		Recomendado
Malo	x	No se requiere

**REGISTRO FOTOGRÁFICO**
**Ficha N° 15**
**BLOQUE 3**
**Espacio: CUBICULO 4B**
**FOTOGRAFIAS**

F-1



F-2

**LOCALIZACION MANZANA**

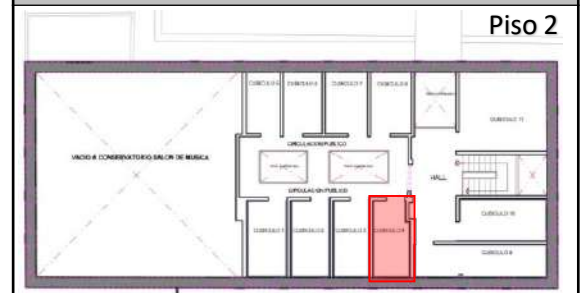
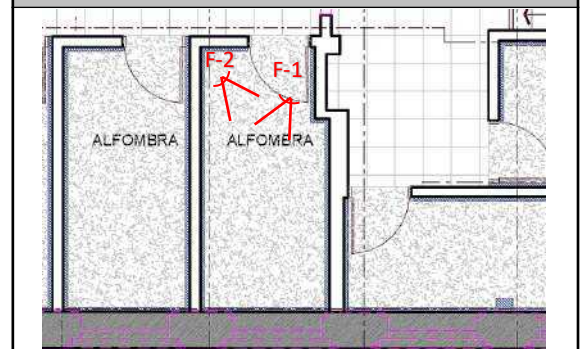
**LOCALIZACION GENERAL**

**LOCALIZACION ESPECIFICA**

**DESCRIPCION DEL ESPACIO**

Se evidencia la falta de cubierta en el inmueble, lo que ha ocasionado el ingreso de agua al interior de los espacios y la afectación de muros, pisos y elementos de madera. Así mismo se presenta desprendimiento de materiales acústicos de recubrimiento de muros. Exceso de suciedad por acumulación de basura y falta de mantenimiento. Riesgo de caída de elementos.

**CONVENCIONES**

Angulo del foco de la fotografía

Localizador del espacio

Fecha: Febrero 2021

Elaboro:

Reviso:

**ESTADO**

TIPO DE LESION		AFECCIONES	
Física /Antrópica	x	Seguridad	x
Química		Funcionamiento	x
Mecánica	x	Confort / Estética	x
ESTADO DE CONSERVACION		NIVEL DE INTERVENCION	
Bueno		Urgente	x
Regular		Recomendado	
Malo	x	No se requiere	

**REGISTRO FOTOGRÁFICO**

Ficha N° 16

**BLOQUE 2**

**Espacio: CIRCULACION INTERIOR PISO 2**

**FOTOGRAFIAS**



F-1



F-2



F-3



F-4

**LOCALIZACION MANZANA**



**LOCALIZACION GENERAL**



**LOCALIZACION ESPECIFICA**

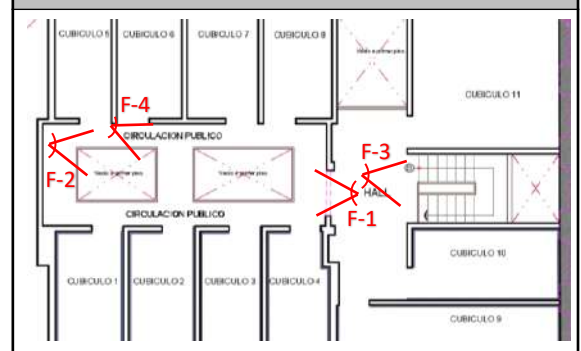

**DESCRIPCION DEL ESPACIO**

Se evidencia la falta de cubierta en el inmueble, lo que ha ocasionado el ingreso de agua al interior de los lo que ha generado manchas de humedad en los muros y afectación de elementos de madera. Se presenta corrosión en las barandas y escaleras. Exceso de suciedad por acumulación de basura, desprendimiento de elementos y falta de mantenimiento.

**CONVENCIONES**



Angulo del foco de la fotografía



Localizador del espacio

Fecha: Febrero 2021

Elaboro:

Reviso:

**ESTADO**

TIPO DE LESION	AFECTACIONES	
Física /Antrópica	x	Seguridad
Quimica	x	Funcionamiento
Mecanica	x	Confort / Estética
ESTADO DE CONSERVACION	NIVEL DE INTERVENCION	
Bueno		Urgente
Regular		Recomendado
Malo	x	No se requiere

**REGISTRO FOTOGRÁFICO**

Ficha N° 17

**BLOQUE 2**

Espacio: CUBICULO 5B

**FOTOGRAFIAS**



F-1



F-2

**LOCALIZACION MANZANA**



**LOCALIZACION GENERAL**



**LOCALIZACION ESPECIFICA**

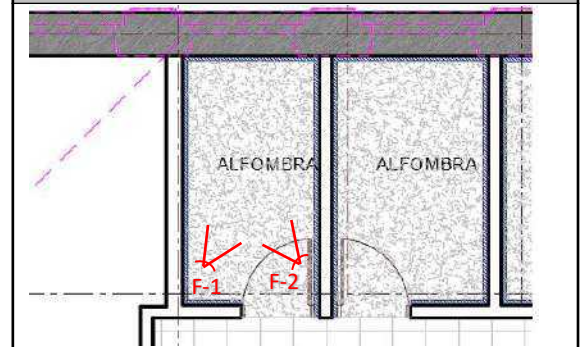

**DESCRIPCION DEL ESPACIO**

Se evidencia la falta de cubierta en el inmueble, lo que ha ocasionado el ingreso de agua al interior de los espacios y la afectación de muros. Así mismo se presenta desprendimiento de materiales acústicos de recubrimiento de muros. Exceso de suciedad por acumulación de basura y falta de mantenimiento. Riesgo de caída de elementos.

**CONVENCIONES**

Angulo del foco de la fotografía

Localizador del espacio

Fecha: Febrero 2021

Elaboro:

Reviso:

**ESTADO**

TIPO DE LESION	AFECTACIONES	
Física /Antrópica	x	Seguridad
Quimica	x	Funcionamiento
Mecanica	x	Confort / Estética
ESTADO DE CONSERVACION	NIVEL DE INTERVENCION	
Bueno		Urgente
Regular		Recomendado
Malo	x	No se requiere



**REGISTRO FOTOGRÁFICO**

Ficha N° 18

**BLOQUE 2**

**Espacio: CUBICULO 6B**

**FOTOGRAFIAS**



F-1



F-2



F-3

**LOCALIZACION MANZANA**



**LOCALIZACION GENERAL**

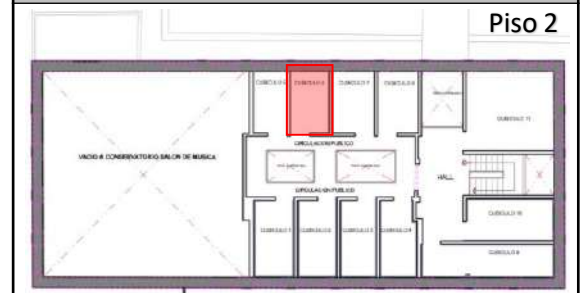

**LOCALIZACION ESPECIFICA**



**DESCRIPCION DEL ESPACIO**

Se evidencia la falta de cubierta en el inmueble, lo que ha ocasionado el ingreso de agua al interior de los espacios y manchas en los muros por causa de la humedad. Se presenta desprendimiento de materiales acústicos de recubrimiento de muros. Exceso de suciedad por acumulación de basura y falta de mantenimiento. Se detalla una pintura posiblemente original del inmueble.

**CONVENCIONES**

Angulo del foco de la fotografía

Localizador del espacio

Fecha: Febrero 2021

Elaboro:

Reviso:

**ESTADO**

TIPO DE LESION	AFECTACIONES	
Física /Antrópica	x	Seguridad
Química	x	Funcionamiento
Mecánica	x	Confort / Estética
ESTADO DE CONSERVACION	NIVEL DE INTERVENCION	
Bueno	x	Urgente
Regular		Recomendado
Malo		No se requiere

# REGISTRO FOTOGRÁFICO



# BLOQUE 4

<b>REGISTRO FOTOGRÁFICO</b>		<b>Ficha N° 01</b>
<b>BLOQUE 4</b>	<b>Espacio: FACHADA ESTE</b>	

**FOTOGRAFIAS**



F-1. El volumen de vanos y macizos lo componen once puertas inferiores e igual número de ventanas superiores, siempre separadas por una balaustrada intermedia que hace las veces de balcón. Se destaca que las cinco centrales tienen arcos rebajados a diferencia de las restantes. En las cinco centrales el volumen se adelanta de forma ligera entre pilastras a la manera de un pórtico.

Se observa humedad por capilaridad ascendente, fisuras y desprendimiento de material de acabado de muros. Desgaste de acabados de piso. La carpintería de madera se encuentra afectada. Se evidencian manchas y suciedad en los muros por falta de mantenimiento. Se evidencia pérdida de material superficial en cornisas por efectos de viento y partículas.

**Calle 68 No. 53 - 45**

**LOCALIZACION MANZANA**



**LOCALIZACION GENERAL**

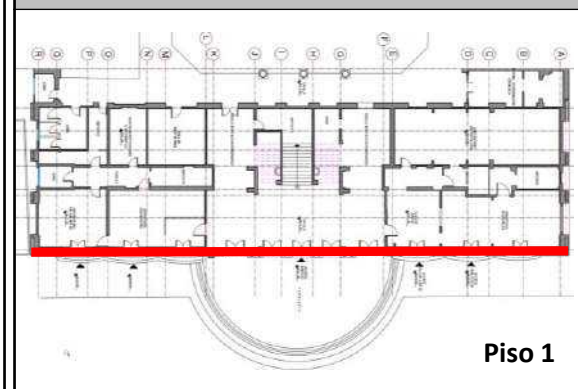

**LOCALIZACION ESPECIFICA**

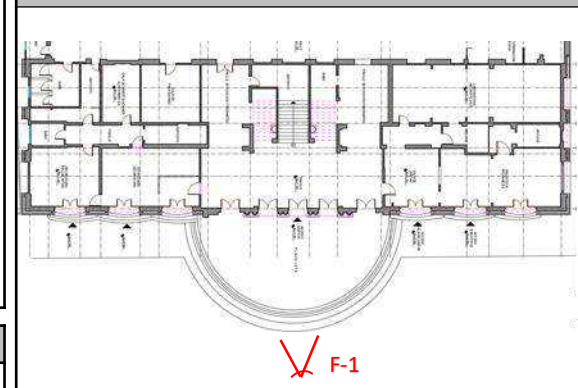

**ESTADO**

TIPO DE LESION		AFECTACIONES	
Física /Antrópica	x	Seguridad	x
Química	x	Funcionamiento	x
Mecánica	x	Confort / Estética	x
ESTADO DE CONSERVACION		NIVEL DE INTERVENCION	
Bueno		Urgente	x
Regular		Recomendado	
Malo	x	No se requiere	

**CONVENCIONES**

- Angulo del foco de la fotografía
- N°000 Localizador del espacio
- Fecha: Abril 2021
- Elaboro:
- Reviso:

<b>REGISTRO FOTOGRÁFICO</b>		<b>Ficha N° 02</b>
<b>BLOQUE 4</b>	<b>Espacio: FACHADA ESTE</b>	

**FOTOGRAFIAS**

F-2. Se observan manchas de humedad por capilaridad ascendente, fisuras y desprendimiento de material de acabado de muros. Se evidencia suciedad en los muros por falta de mantenimiento.



F-3. Se observa desprendimiento de material de acabado de muros. Se evidencia suciedad en general por falta de mantenimiento periódico.



**Calle 68 No. 53 - 45**

**LOCALIZACION MANZANA**



**LOCALIZACION GENERAL**

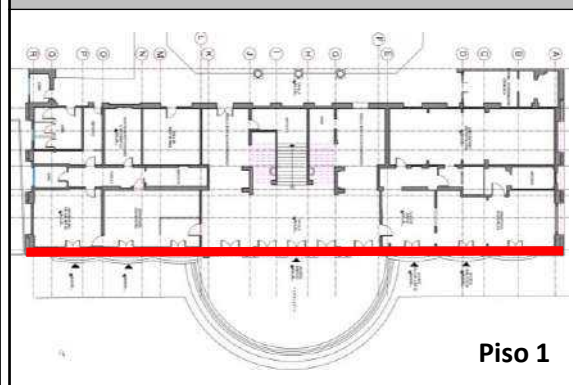

**LOCALIZACION ESPECIFICA**

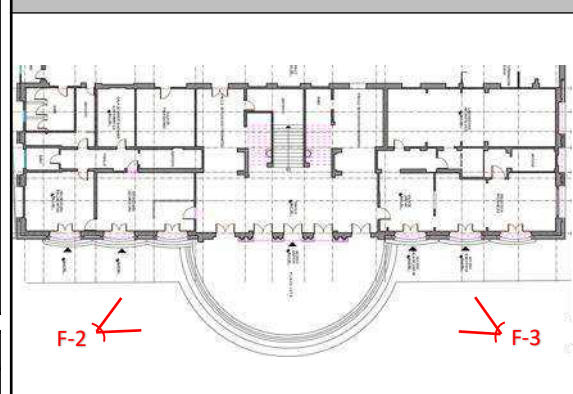

<b>ESTADO</b>			
TIPO DE LESION		AFECTACIONES	
Física /Antrópica	x	Seguridad	x
Química	x	Funcionamiento	x
Mecánica	x	Confort / Estética	x
ESTADO DE CONSERVACION		NIVEL DE INTERVENCION	
Bueno		Urgente	x
Regular		Recomendado	
Malo	x	No se requiere	

**CONVENCIONES**

- Angulo del foco de la fotografía
- Localizador del espacio
- Fecha: Abril 2021
- Elaboro:
- Reviso:

<b>REGISTRO FOTOGRÁFICO</b>		<b>Ficha N° 03</b>
<b>BLOQUE 4</b>	<b>Espacio: FACHADA ESTE</b>	

**FOTOGRAFIAS**



**F-4.** Se evidencia deterioro de la carpintería de madera por desgaste propio del material y falta de mantenimiento. Desprendimiento de material de acabado de columnas y muros.



**F-5.** Se observan grietas en escalones de acceso al inmueble y desgaste en material de acabado de pisos. Desprendimiento de material de acabado por humedad capilar ascendente. La carpintería en madera se encuentra deteriorada.

**Calle 68 No. 53 - 45**

**LOCALIZACION MANZANA**



**LOCALIZACION GENERAL**

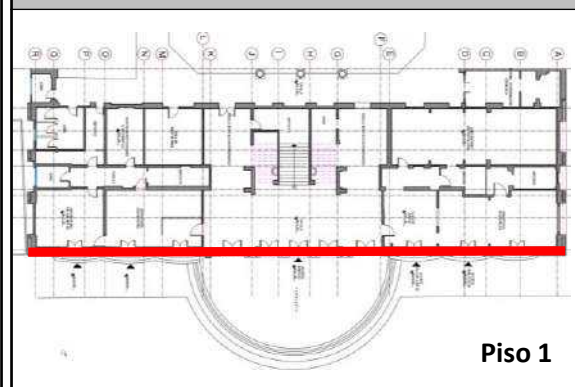

**LOCALIZACION ESPECIFICA**

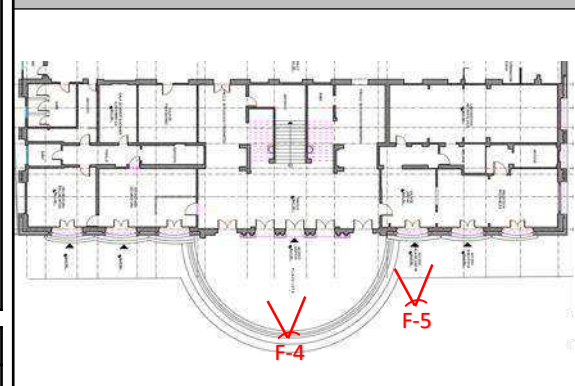

**ESTADO**

TIPO DE LESION		AFECTACIONES	
Física /Antrópica	x	Seguridad	x
Química	x	Funcionamiento	x
Mecánica	x	Confort / Estética	x
ESTADO DE CONSERVACION		NIVEL DE INTERVENCION	
Bueno		Urgente	x
Regular		Recomendado	
Malo	x	No se requiere	

**CONVENCIONES**

- Angulo del foco de la fotografía
- Localizador del espacio
- Fecha: Abril 2021
- Elaboro:
- Reviso:

<b>REGISTRO FOTOGRÁFICO</b>		<b>Ficha N° 04</b>
<b>BLOQUE 4</b>	<b>Espacio: FACHADA ESTE</b>	

**FOTOGRAFIAS**

**F-6.** Se presenta perdida de material de recubrimiento de escalones de acceso. Se evidencian fisuras y desgaste en material de acabado de pisos. Deposito de partículas en suspensión sobre la superficie exterior, lo que genera escurrideros sucios.



**F-7.** Se evidencia humedad por capilaridad ascendente. Grietas en escalones de acceso al inmueble. Desprendimiento de material de acabado de muros. Deterioro de pisos. Se evidencia presencia de plantas superficiales.



**Calle 68 No. 53 - 45**

**LOCALIZACION MANZANA**

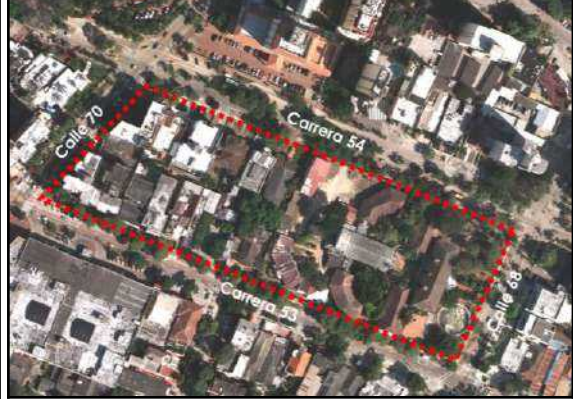

**LOCALIZACION GENERAL**

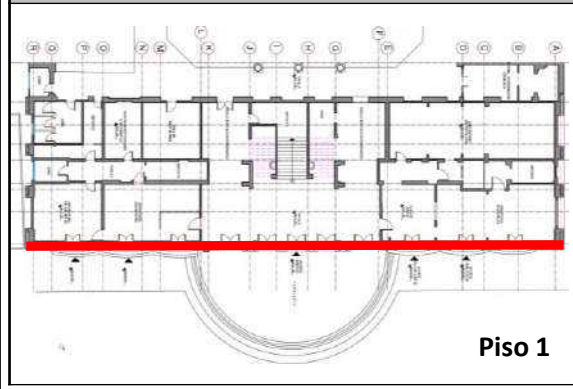

**LOCALIZACION ESPECIFICA**

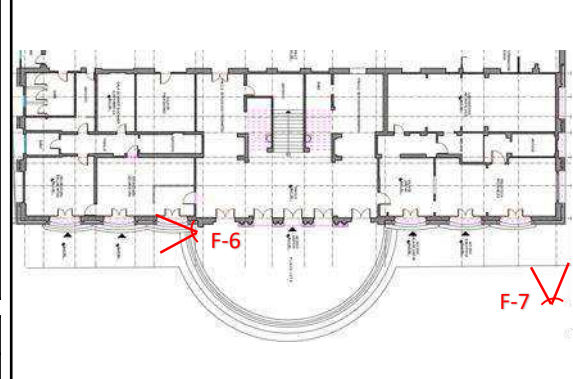

<b>ESTADO</b>			
TIPO DE LESION		AFECTACIONES	
Física /Antrópica	x	Seguridad	x
Química	x	Funcionamiento	x
Mecánica	x	Confort / Estética	x
ESTADO DE CONSERVACION		NIVEL DE INTERVENCION	
Bueno		Urgente	x
Regular		Recomendado	
Malo	x	No se requiere	

<b>CONVENCIONES</b>	
	Angulo del foco de la fotografía
<span style="background-color: red; color: white; padding: 2px;">N°000</span>	Localizador del espacio
Fecha: Abril 2021	
Elaboro:	
Reviso:	

**REGISTRO FOTOGRÁFICO**

Ficha N° 05

**BLOQUE 4**

**Espacio: FACHADA ESTE**

**FOTOGRAFIAS**



F-8. Se presentan fisuras y pérdida de material de recubrimiento de columnas. Acumulación de partículas ensuciantes en la superficie.



F-9. Se evidencia humedad por capilaridad y desprendimiento de material de acabado de muros y columnas. Se presentan manchas de suciedad por acumulación de partículas y falta de mantenimiento.

**Calle 68 No. 53 - 45**

**LOCALIZACION MANZANA**



**LOCALIZACION GENERAL**

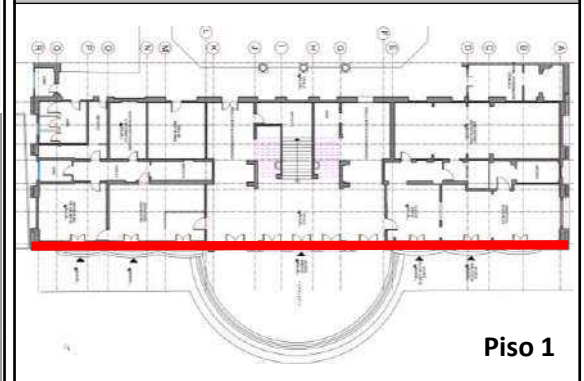

**LOCALIZACION ESPECIFICA**

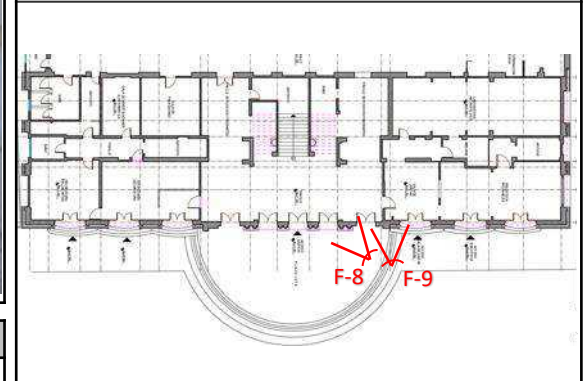

**ESTADO**

TIPO DE LESION		AFECTACIONES	
Física /Antrópica	x	Seguridad	x
Química	x	Funcionamiento	x
Mecánica	x	Confort / Estética	x
ESTADO DE CONSERVACION		NIVEL DE INTERVENCION	
Bueno		Urgente	x
Regular		Recomendado	
Malo	x	No se requiere	

**CONVENCIONES**

Angulo del foco de la fotografía

Localizador del espacio

Fecha: Abril 2021

Elaboro:

Reviso:

<b>REGISTRO FOTOGRÁFICO</b>		<b>Ficha N° 06</b>
<b>BLOQUE 4</b>	<b>Espacio: FACHADA ESTE</b>	

**FOTOGRAFIAS**



F-10. Se evidencia perdida de material superficial de cornisas por efectos del viento y partículas.



F-11. Se presenta deposito de partículas en la superficie exterior, lo que genera escurrideros sucios.

**Calle 68 No. 53 - 45**

**LOCALIZACION MANZANA**



**LOCALIZACION GENERAL**

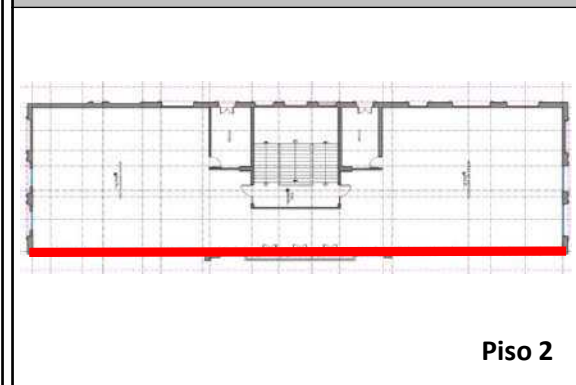

**LOCALIZACION ESPECIFICA**

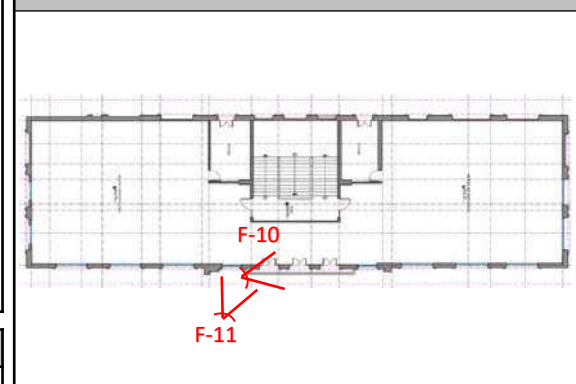

<b>ESTADO</b>			
TIPO DE LESION		AFECTACIONES	
Física /Antrópica	x	Seguridad	x
Química	x	Funcionamiento	x
Mecánica	x	Confort / Estética	x
ESTADO DE CONSERVACION		NIVEL DE INTERVENCION	
Bueno		Urgente	x
Regular		Recomendado	
Malo	x	No se requiere	

<b>CONVENCIONES</b>	
	Angulo del foco de la fotografía
<span style="border: 1px solid red; padding: 2px;">N°000</span>	Localizador del espacio
Fecha: Abril 2021	
Elaboro:	
Reviso:	



REGISTRO FOTOGRÁFICO		Ficha N° 07
<b>BLOQUE 4</b>	<b>Espacio: FACHADA ESTE</b>	

**FOTOGRAFIAS**



F-12. Se presentan manchas de moho debido a la humedad en barandas, por exposición de los elementos a la intemperie y falta de mantenimiento.



F-13. Se presenta deposito de partículas en la superficie exterior, lo que genera escurrideros sucios. Perdida de material superficial por efectos del viento y partículas.

**Calle 68 No. 53 - 45**

**LOCALIZACION MANZANA**



**LOCALIZACION GENERAL**

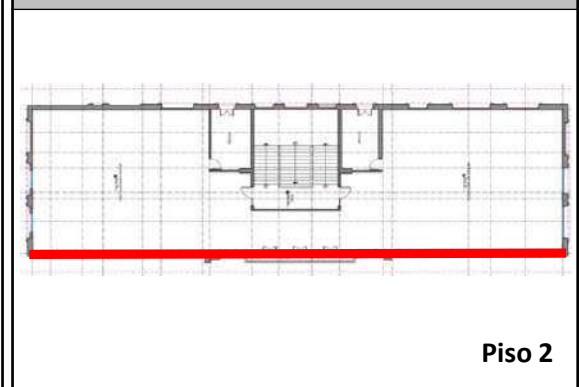

**LOCALIZACION ESPECIFICA**

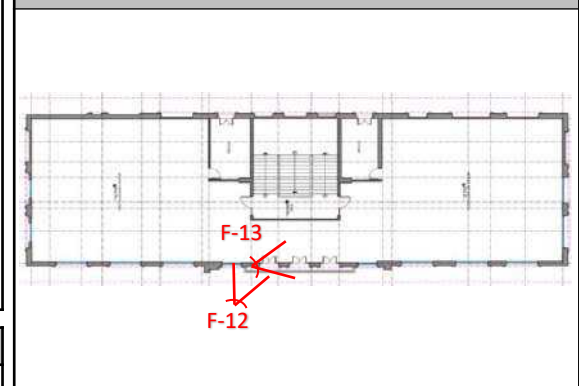

ESTADO			
TIPO DE LESION		AFECTACIONES	
Física /Antrópica	x	Seguridad	x
Química	x	Funcionamiento	x
Mecánica	x	Confort / Estética	x
ESTADO DE CONSERVACION		NIVEL DE INTERVENCION	
Bueno		Urgente	x
Regular		Recomendado	
Malo	x	No se requiere	

CONVENCIONES	
	Angulo del foco de la fotografía
	Localizador del espacio
Fecha: Abril 2021	
Elaboro:	
Reviso:	

<b>REGISTRO FOTOGRÁFICO</b>		<b>Ficha N° 08</b>
<b>BLOQUE 4</b>	<b>Espacio: FACHADA ESTE</b>	

**FOTOGRAFIAS**



F-14. La carpintería se encuentra deteriorada, por desgaste propio del material y falta de mantenimiento periódico. Se evidencia suciedad en elemento de madera y en vidrios.



F-15. Se evidencia desprendimiento de material de recubrimiento. Manchas de moho por humedad, dada la exposición de elemento a la intemperie y el depósito de partículas sobre las superficie exterior.

**Calle 68 No. 53 - 45**

**LOCALIZACION MANZANA**

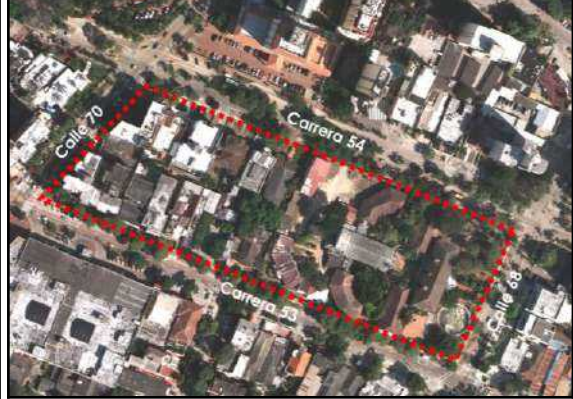

**LOCALIZACION GENERAL**

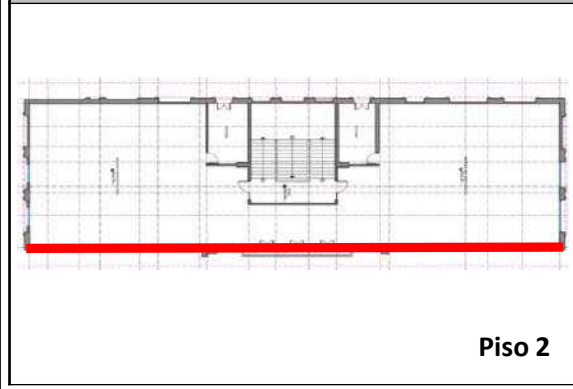

**LOCALIZACION ESPECIFICA**

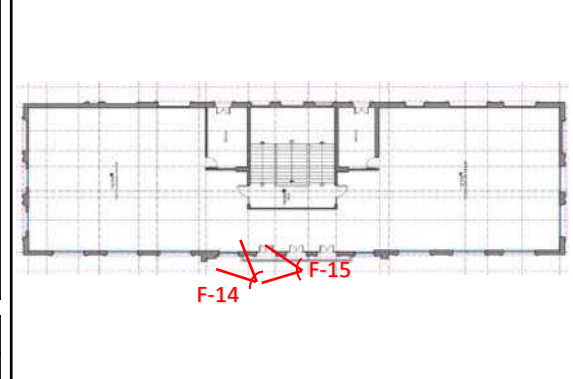

<b>ESTADO</b>			
TIPO DE LESION		AFECTACIONES	
Física /Antrópica	x	Seguridad	x
Química	x	Funcionamiento	x
Mecánica	x	Confort / Estética	x
ESTADO DE CONSERVACION		NIVEL DE INTERVENCION	
Bueno		Urgente	x
Regular		Recomendado	
Malo	x	No se requiere	

<b>CONVENCIONES</b>	
	Angulo del foco de la fotografía
	Localizador del espacio
Fecha: Abril 2021	
Elaboro:	
Reviso:	

<b>REGISTRO FOTOGRÁFICO</b>		<b>Ficha N° 09</b>
<b>BLOQUE 4</b>	<b>Espacio: FACHADA ESTE</b>	

**FOTOGRAFIAS**



**F-16.** Se evidencia depósitos de partículas en suspensión sobre la superficie exterior lo que ha generado ennegrecimiento en algunas zonas de la fachada. Se presentan fisuras en acabados de muros.



**F-17.** Se observa pérdida de material superficial en los balaustres, deterioro en los mismos por exposición a la intemperie, acumulación de partículas de suciedad y falta de mantenimiento. Se evidencian fisuras en material de acabados de muros.

**Calle 68 No. 53 - 45**

**LOCALIZACION MANZANA**

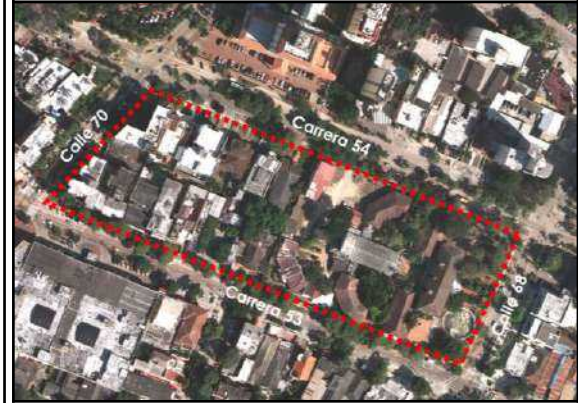

**LOCALIZACION GENERAL**

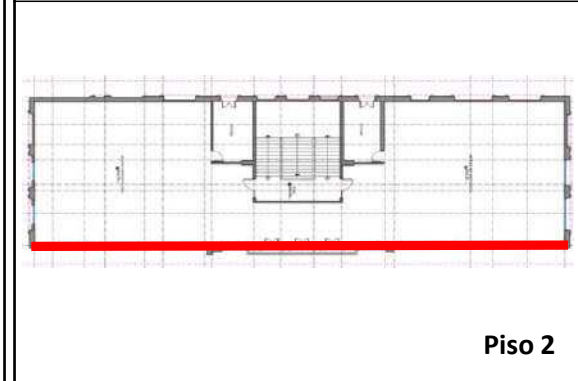

**LOCALIZACION ESPECIFICA**

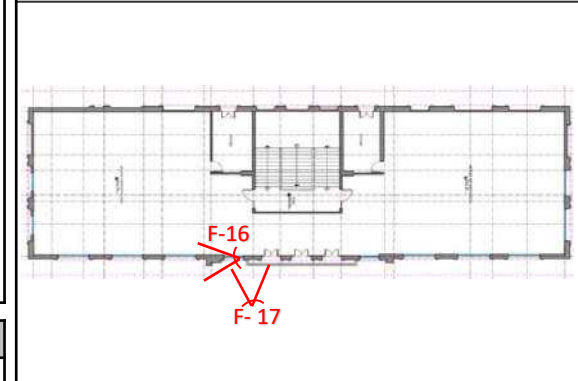

<b>ESTADO</b>			
TIPO DE LESION		AFECTACIONES	
Física /Antrópica	x	Seguridad	x
Química	x	Funcionamiento	x
Mecánica	x	Confort / Estética	x
ESTADO DE CONSERVACION		NIVEL DE INTERVENCION	
Bueno		Urgente	x
Regular		Recomendado	
Malo	x	No se requiere	

<b>CONVENCIONES</b>	
	Angulo del foco de la fotografía
<span style="border: 1px solid red; padding: 2px;">N°000</span>	Localizador del espacio
Fecha: Abril 2021	
Elaboro:	
Reviso:	

**REGISTRO FOTOGRÁFICO**

Ficha N° 10

**BLOQUE 4**

**Espacio: FACHADA SUR**

**FOTOGRAFIAS**

F-18. Se evidencia grafitado y fisuras en material de acabado de muros. Amenaza contra la integridad de la edificación, debido a las acciones provenientes de las raíces durante su crecimiento.



F-19. Se evidencia humedad por capilaridad ascendente, fisuras y desprendimiento de material de acabado de muros. Alteraciones a la fachada por tuberías e instalaciones sobrepuestas. Se observa crecimiento de plantas superficiales. Acumulación de suciedad en la superficie



**Calle 68 No. 53 - 45**

**LOCALIZACION MANZANA**

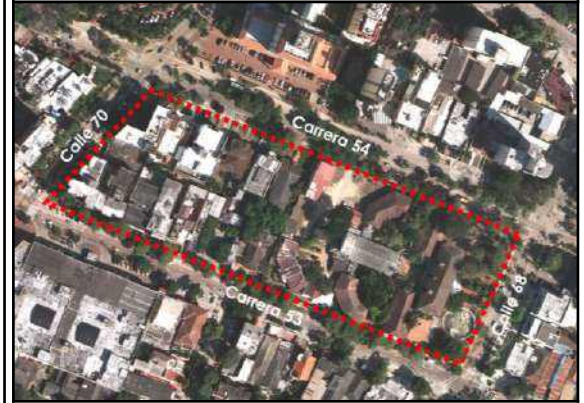

**LOCALIZACION GENERAL**

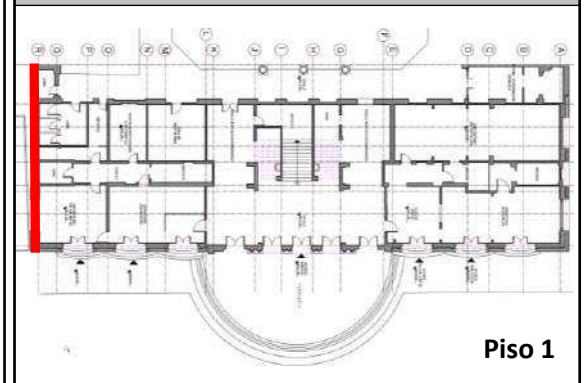

**LOCALIZACION ESPECIFICA**

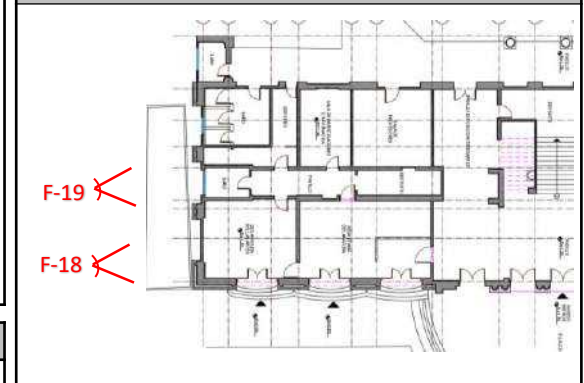

**ESTADO**

TIPO DE LESION		AFECTACIONES	
Física /Antrópica	x	Seguridad	x
Química	x	Funcionamiento	x
Mecánica	x	Confort / Estética	x
ESTADO DE CONSERVACION		NIVEL DE INTERVENCION	
Bueno		Urgente	x
Regular		Recomendado	
Malo	x	No se requiere	

**CONVENCIONES**

Angulo del foco de la fotografía

Localizador del espacio

Fecha: Abril 2021

Elaboro:

Reviso:

<b>REGISTRO FOTOGRÁFICO</b>		<b>Ficha N° 11</b>
<b>BLOQUE 4</b>	<b>Espacio: FACHADA SUR</b>	

**FOTOGRAFIAS**

**F-20.** Se presenta perdida de material superficie de cornisas y balaustres. Fisuras, desprendimiento de material y manchas de humedad en muros por exposición a la intemperie y falta de mantenimiento.



**F-21.** Se evidencian manchas de humedad en muros. Acumulación de partículas en la superficie exterior formando escurrideros sucios. Perdida de material superficial en balaustres y cornisas. Alteraciones en la fachada para instalación de tuberías improvisadas.



**Calle 68 No. 53 - 45**

**LOCALIZACION MANZANA**



**LOCALIZACION GENERAL**

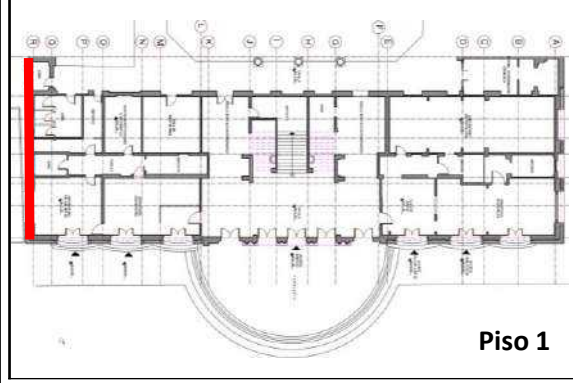

**LOCALIZACION ESPECIFICA**

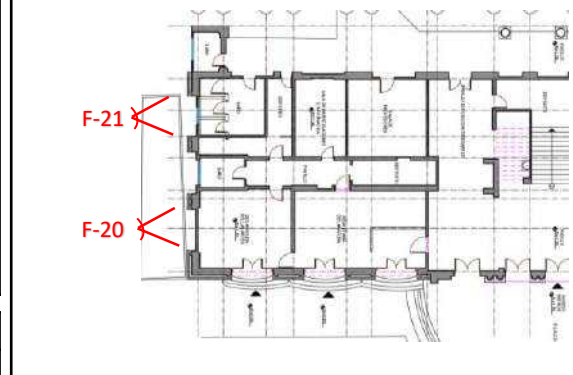

<b>ESTADO</b>			
TIPO DE LESION		AFECTACIONES	
Física /Antrópica	x	Seguridad	x
Química	x	Funcionamiento	x
Mecánica	x	Confort / Estética	x
ESTADO DE CONSERVACION		NIVEL DE INTERVENCION	
Bueno		Urgente	x
Regular		Recomendado	
Malo	x	No se requiere	

**CONVENCIONES**

- Angulo del foco de la fotografía
- N°000 Localizador del espacio
- Fecha: Abril 2021
- Elaboro:
- Reviso:

**REGISTRO FOTOGRÁFICO**

Ficha N° 12

**BLOQUE 4**

Espacio: FACHADA SUR

**FOTOGRAFIAS**

F-22. Se evidencian fisuras en material de acabados de muros. Avanzado estado de deterioro y pérdida de material superficial de balaustres.



F-23. Se evidencian manchas de moho por concentración de humedad en muros, así mismo se presenta desprendimiento de material de acabado por exposición a la intemperie y falta de mantenimiento. Amenaza de la integridad del edificio por crecimiento indiscriminado de la vegetación.



**Calle 68 No. 53 - 45**

**LOCALIZACION MANZANA**



**LOCALIZACION GENERAL**

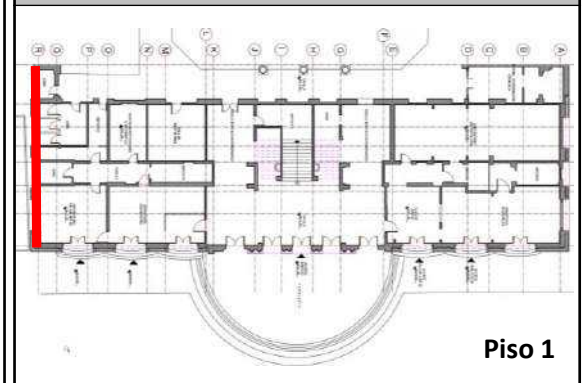

**LOCALIZACION ESPECIFICA**

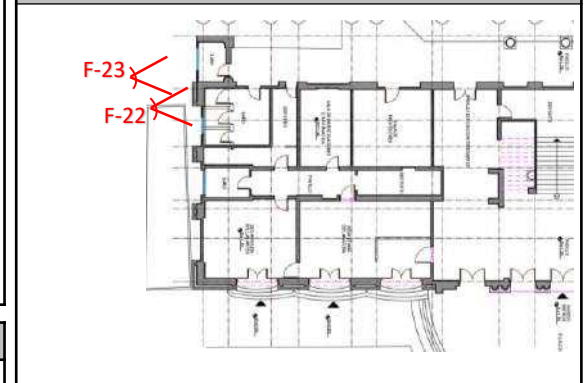

**ESTADO**

TIPO DE LESION		AFECTACIONES	
Física /Antrópica	x	Seguridad	x
Química	x	Funcionamiento	x
Mecánica	x	Confort / Estética	x
ESTADO DE CONSERVACION		NIVEL DE INTERVENCION	
Bueno		Urgente	x
Regular		Recomendado	
Malo	x	No se requiere	

**CONVENCIONES**

Angulo del foco de la fotografía

Localizador del espacio

Fecha: Abril 2021

Elaboro:

Reviso:

<b>REGISTRO FOTOGRÁFICO</b>		<b>Ficha N° 13</b>
<b>BLOQUE 4</b>	<b>Espacio: FACHADA SUR</b>	

**FOTOGRAFIAS**

**F-24.** Se presenta un avanzado estado de deterioro en muros, desprendimiento de material de acabado de muros por humedad. Perdida de material en la superficie de elementos metálicos. Humedad capilar ascendente, lo que ha generado crecimiento de plantas superficiales. Tapiado improvisado de vanos.



**F-25.** Se presentan alteraciones por instalaciones provisionales de tuberías, esto también ha generado filtraciones sobre la fachada. Humedad por capilaridad y desprendimiento de material de acabado de muros. Se observa crecimiento de plantas superficiales y desagüe de tuberías sobre la fachada, lo que complica el problema de humedad existente.



**Calle 68 No. 53 - 45**

**LOCALIZACION MANZANA**



**LOCALIZACION GENERAL**

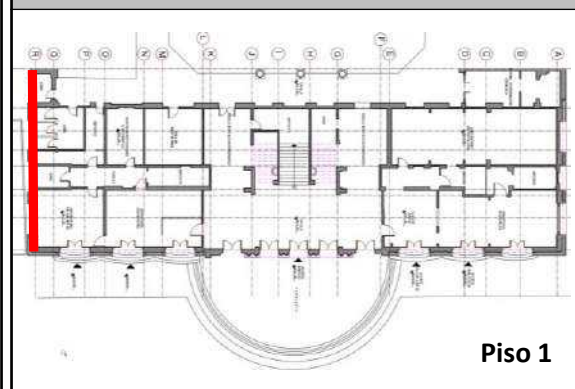

**LOCALIZACION ESPECIFICA**

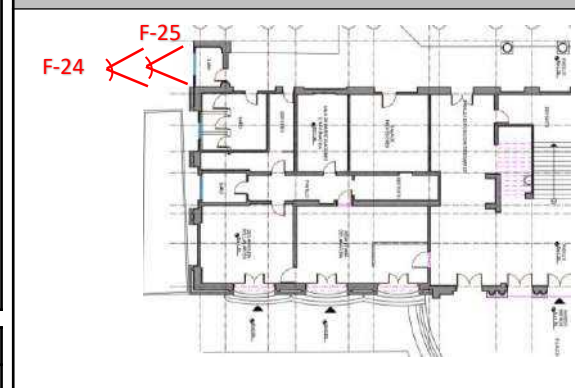

<b>ESTADO</b>			
TIPO DE LESION		AFECTACIONES	
Física /Antrópica	x	Seguridad	x
Química	x	Funcionamiento	x
Mecánica	x	Confort / Estética	x
ESTADO DE CONSERVACION		NIVEL DE INTERVENCION	
Bueno		Urgente	x
Regular		Recomendado	
Malo	x	No se requiere	

**CONVENCIONES**

- Angulo del foco de la fotografía
- N°000 Localizador del espacio
- Fecha: Abril 2021
- Elaboro:
- Reviso:

**REGISTRO FOTOGRÁFICO**

Ficha N° 14

**BLOQUE 4**

**Espacio: FACHADA NORTE**

**FOTOGRAFIAS**

F-26. Se evidencian manchas por humedad por humedad capilar ascendente, lo que ha generado el crecimiento de plantas superficiales. Fisuras en material de acabado de muros. Acumulación de partículas en cornisas, lo que ha generado escurrideros sucios.



F-27. Se presenta desprendimiento de material de acabado por humedad capilar ascendente y exposición de muros a la intemperie. Manchas de oxidación generadas en muros por equipo de aire acondicionado sobre la fachada. Crecimiento de moho, hongos y plantas superficiales en la base de los muros. Alteración en fachada por tapiado de ventana.



**Calle 68 No. 53 - 45**

**LOCALIZACION MANZANA**



**LOCALIZACION GENERAL**

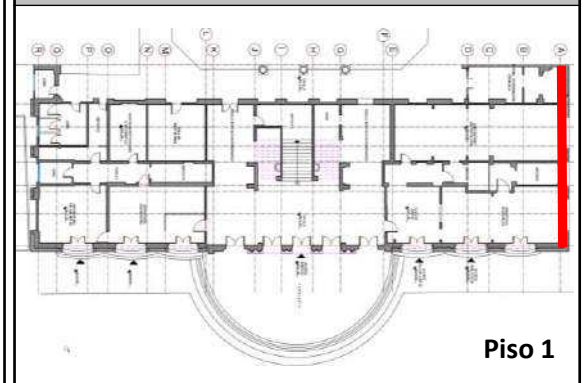

**LOCALIZACION ESPECIFICA**

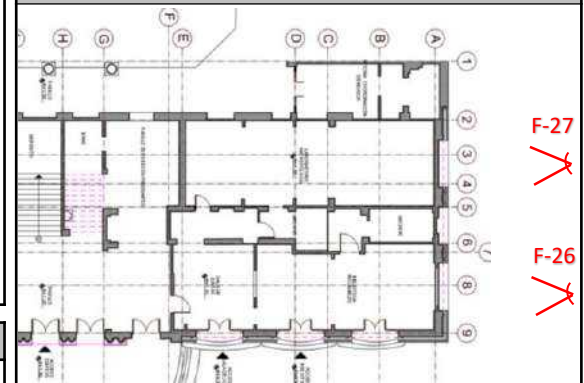

**ESTADO**

TIPO DE LESION		AFECTACIONES	
Física /Antrópica	x	Seguridad	x
Química	x	Funcionamiento	x
Mecánica	x	Confort / Estética	x
ESTADO DE CONSERVACION		NIVEL DE INTERVENCION	
Bueno		Urgente	x
Regular		Recomendado	
Malo	x	No se requiere	

**CONVENCIONES**

Angulo del foco de la fotografía

Localizador del espacio

Fecha: Abril 2021

Elaboro:

Reviso:



**REGISTRO FOTOGRÁFICO**

Ficha N° 15

**BLOQUE 4**

**Espacio: FACHADA NORTE**

**FOTOGRAFIAS**

F-28. Se evidencian manchas por humedad por humedad capilar ascendente, lo que ha generado el crecimiento de plantas superficiales. Fisuras y desprendimiento de material de acabado de muros. Acumulación de partículas en cornisas, lo que ha generado escurrideros sucios.



F-29. Se presentan manchas por humedad en muros y manchas de oxidación generadas por equipo de aire acondicionado instalado sobre la fachada. Crecimiento de plantas superficiales en la base de los muros.



**Calle 68 No. 53 - 45**

**LOCALIZACION MANZANA**

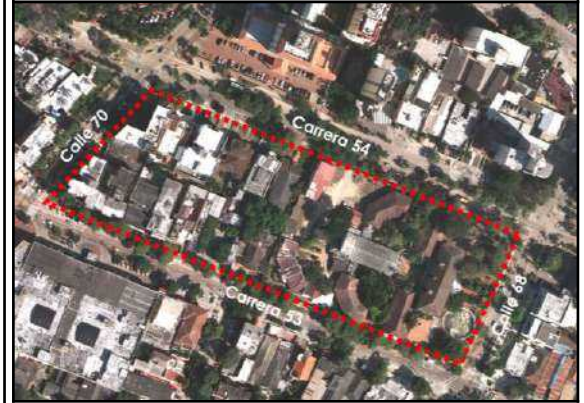

**LOCALIZACION GENERAL**

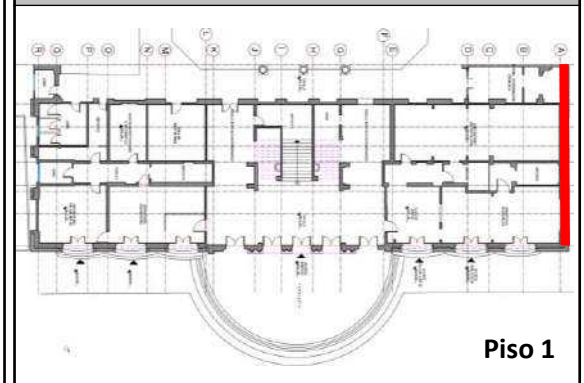

**LOCALIZACION ESPECIFICA**

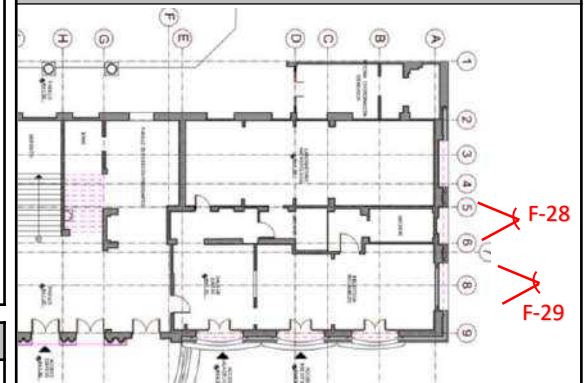

**ESTADO**

TIPO DE LESION		AFECTACIONES	
Física /Antrópica	x	Seguridad	x
Química	x	Funcionamiento	x
Mecánica	x	Confort / Estética	x
ESTADO DE CONSERVACION		NIVEL DE INTERVENCION	
Bueno		Urgente	x
Regular		Recomendado	
Malo	x	No se requiere	

**CONVENCIONES**

Angulo del foco de la fotografía

Localizador del espacio

Fecha: Abril 2021

Elaboro:

Reviso:

**REGISTRO FOTOGRÁFICO**

Ficha N° 16

**BLOQUE 4**

**Espacio: FACHADA NORTE**

**FOTOGRAFIAS**

F-30. Se evidencian manchas por humedad capilar ascendente, moho y hongos en muros por caída de agua sobre el muro. Fisuras y desprendimiento de material de acabado de muros. Crecimiento de plantas superficiales.



F-31. Se evidencian alteraciones en las fachada, los óculos y una de las ventanas fueron selladas. Los depósitos de suciedad en las cornisas y la acumulación de excremento de animales en los vanos de los óculos han generado escurrideros sucios.



**Calle 68 No. 53 - 45**

**LOCALIZACION MANZANA**



**LOCALIZACION GENERAL**

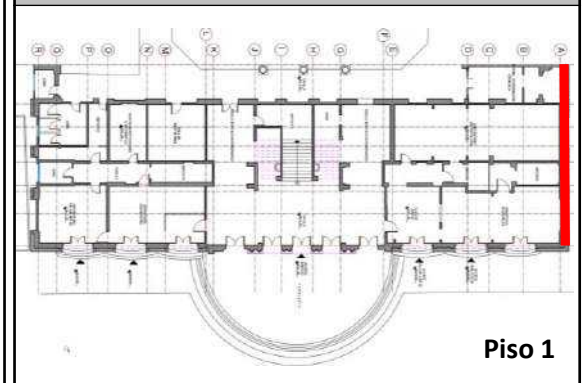

**LOCALIZACION ESPECIFICA**

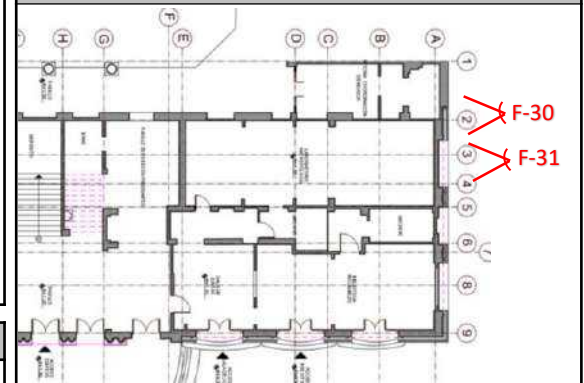

**ESTADO**

TIPO DE LESION		AFECTACIONES	
Física /Antrópica	x	Seguridad	x
Química	x	Funcionamiento	x
Mecánica	x	Confort / Estética	x
ESTADO DE CONSERVACION		NIVEL DE INTERVENCION	
Bueno		Urgente	x
Regular		Recomendado	
Malo	x	No se requiere	

**CONVENCIONES**

Angulo del foco de la fotografía

Localizador del espacio

Fecha: Abril 2021

Elaboro:

Reviso:

**REGISTRO FOTOGRÁFICO**

**BLOQUE 4** **Ficha N° 17**

**Espacio: FACHADA NORTE**

**FOTOGRAFIAS**



**F-32.** Se observa desprendimiento de acabado en placa superior y en muros. La carpintería en madera se encuentra afectada. Presencia de manchas y suciedad por falta de mantenimiento.



**F-33.** Se presenta desprendimiento de material de acabado en borde de placa superior, esto también ha generado crecimiento de plantas superficiales. Depósitos particulados en las cornisas lo que ha generado escurrideros sucios.

**Calle 68 No. 53 - 45**

**LOCALIZACION MANZANA**



**LOCALIZACION GENERAL**



**LOCALIZACION ESPECIFICA**

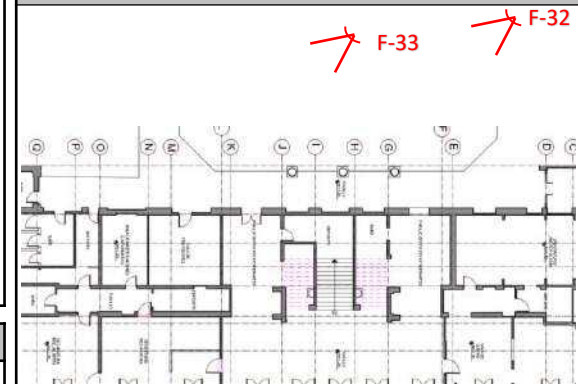

<b>ESTADO</b>			
TIPO DE LESION		AFECTACIONES	
Física /Antrópica	x	Seguridad	x
Química	x	Funcionamiento	x
Mecánica	x	Confort / Estética	x
ESTADO DE CONSERVACION		NIVEL DE INTERVENCION	
Bueno		Urgente	x
Regular		Recomendado	
Malo	x	No se requiere	

<b>CONVENCIONES</b>	
	Angulo del foco de la fotografía
	Localizador del espacio
Fecha: Abril 2021	
Elaboro:	
Reviso:	

**REGISTRO FOTOGRÁFICO**

**BLOQUE 4** **Ficha N° 18**

**Espacio: FACHADA OESTE**

**FOTOGRAFIAS**

**F-34.** Se observa desprendimiento de material de acabado en borde de placa superior y en columnas, crecimiento de plantas superficiales. Depósitos partículas en las cornisas lo que ha generado escurrideros sucios. Alteración de la fachada se presentan ventanas y óculos sellados.



**F-35.** Se presenta acumulación de partículas en las cornisa y superficie exterior de muros, lo que ha generado escurrideros sucios. Alteración de la fachada se presentan ventanas y óculos sellados. La carpintería en madera se encuentra desgastada.



**Calle 68 No. 53 - 45**

**LOCALIZACION MANZANA**



**LOCALIZACION GENERAL**



**LOCALIZACION ESPECIFICA**

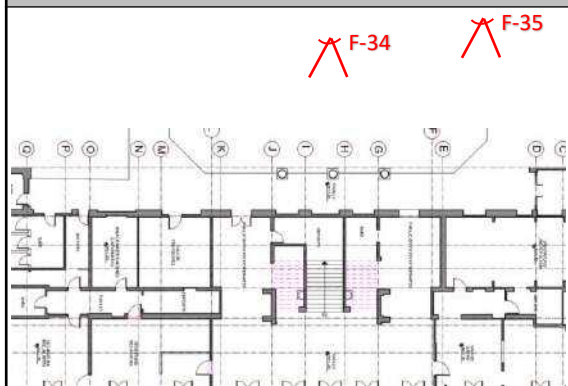

**ESTADO**

TIPO DE LESION		AFECTACIONES	
Física /Antrópica	x	Seguridad	x
Química	x	Funcionamiento	x
Mecánica	x	Confort / Estética	x
ESTADO DE CONSERVACION		NIVEL DE INTERVENCION	
Bueno		Urgente	x
Regular		Recomendado	
Malo	x	No se requiere	

**CONVENCIONES**

- Angulo del foco de la fotografía
- Localizador del espacio
- Fecha: Abril 2021
- Elaboro:
- Reviso:

**REGISTRO FOTOGRÁFICO**
**Ficha N° 19**
**BLOQUE 4**
**Espacio: FACHADA NORTE**
**FOTOGRAFIAS**

F-36. Se observa perdida de material de superficie de elementos metálicos. Se evidencia alteraciones de la fachada por cuenta de sellamiento de óculos. Perdida de material de recubrimiento de muros. Deposito de partículas y acumulación de excrementos de animales, lo que ha generado escurrideros sucios.



F-37. Se evidencia crecimiento de plantas superficiales y manchas de moho por cuenta de la humedad generada en la placa. Alteraciones de la fachada para instalaciones improvisadas de tuberías. Acumulación de suciedad en las cornisas y superficies exteriores.

**Calle 68 No. 53 - 45**
**LOCALIZACION MANZANA**

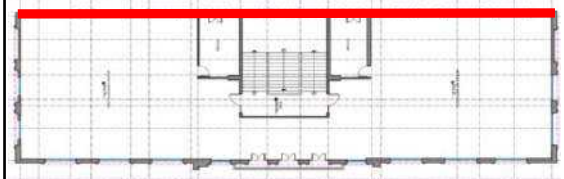
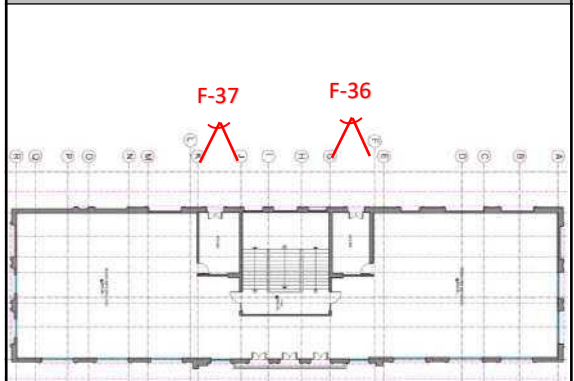
**LOCALIZACION GENERAL**

**Piso 2**
**LOCALIZACION ESPECIFICA**

**ESTADO**

TIPO DE LESION		AFECTACIONES	
Física /Antrópica	x	Seguridad	x
Química	x	Funcionamiento	x
Mecánica	x	Confort / Estética	x
ESTADO DE CONSERVACION		NIVEL DE INTERVENCION	
Bueno		Urgente	x
Regular		Recomendado	
Malo	x	No se requiere	

**CONVENCIONES**

Angulo del foco de la fotografía



Localizador del espacio

Fecha: Abril 2021

Elaboro:

Reviso:

**REGISTRO FOTOGRÁFICO**
**Ficha N° 20**
**BLOQUE 4**
**Espacio: FACHADA NORTE**
**FOTOGRAFIAS**

**F-38.** Se evidencia alteraciones de la fachada por cuenta de sellamiento de óculos. Deposito de partículas y acumulación de excrementos de animales, lo que ha generado escurrideros sucios.



**F-39.** Se presenta acumulación de suciedad en las cornisas y superficies exteriores. Deterioro y falta de mantenimiento en la cubierta. Perdida de material en la superficie de elementos metálicos. Deposito de partículas en la superficie exterior de muros, cornisas y óculos, generando escurrideros sucios.

**Calle 68 No. 53 - 45**
**LOCALIZACION MANZANA**

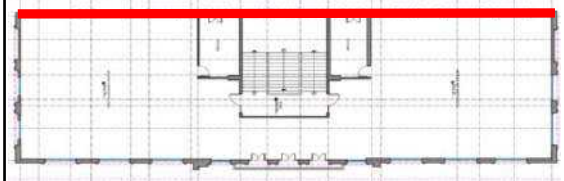
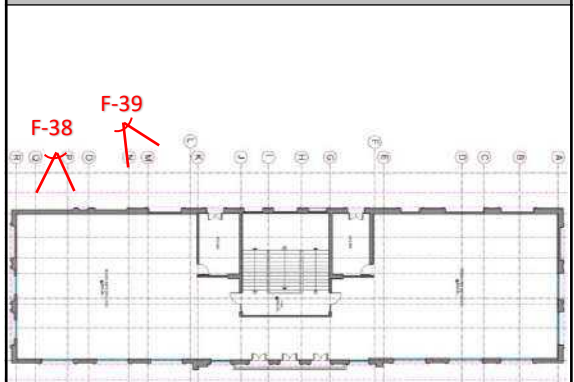
**LOCALIZACION GENERAL**

**Piso 2**
**LOCALIZACION ESPECIFICA**

**ESTADO**

TIPO DE LESION		AFECTACIONES	
Física /Antrópica	x	Seguridad	x
Química	x	Funcionamiento	x
Mecánica	x	Confort / Estética	x
ESTADO DE CONSERVACION		NIVEL DE INTERVENCION	
Bueno		Urgente	x
Regular		Recomendado	
Malo	x	No se requiere	

**CONVENCIONES**

Angulo del foco de la fotografía



Localizador del espacio

Fecha: Abril 2021

Elaboro:

Reviso:

REGISTRO FOTOGRÁFICO		Ficha N° 21
<b>BLOQUE 4</b>	<b>Espacio: FACHADA NORTE</b>	

**FOTOGRAFIAS**

F-40. Se evidencia perdida de material en la superficie de elementos metálicos. Acumulación de excremento de animales alojados en la cubierta.



F-41. Se presenta humedad en la superficie de la placa, lo que ha generado filtraciones y crecimiento de plantas superficiales. Acumulación de elementos y falta de mantenimiento a la impermeabilización de la terraza.



**Calle 68 No. 53 - 45**

**LOCALIZACION MANZANA**



**LOCALIZACION GENERAL**

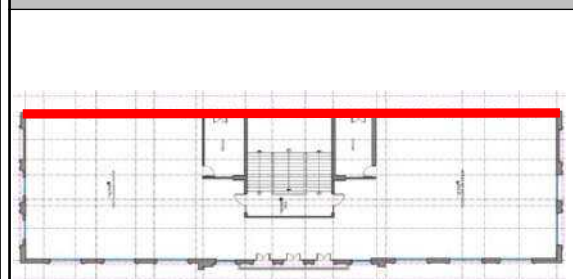

Piso 2

**LOCALIZACION ESPECIFICA**

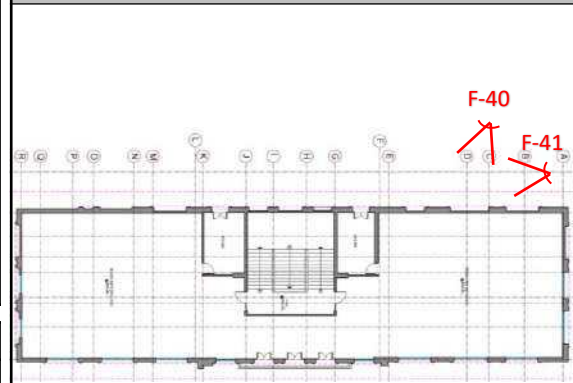

**ESTADO**

TIPO DE LESION		AFECTACIONES	
Física /Antrópica	x	Seguridad	x
Química	x	Funcionamiento	x
Mecánica	x	Confort / Estética	x
ESTADO DE CONSERVACION		NIVEL DE INTERVENCION	
Bueno		Urgente	x
Regular		Recomendado	
Malo	x	No se requiere	

**CONVENCIONES**

- Angulo del foco de la fotografía
- Localizador del espacio
- Fecha: Abril 2021
- Elaboro:
- Reviso:

**REGISTRO FOTOGRÁFICO**

Ficha N° 22

**BLOQUE 4**

**Espacio: CUBIERTAS**

**FOTOGRAFIAS**



F-42. Cubierta a cuatro aguas con tejas de tipo marsellesa en cemento y armadura de madera, esta presenta deterioro por desgaste propio del material.



F-43. No se evidencian piezas faltantes, se presentan manchas de humedad y depósitos de excrementos de animales, bajo la cubierta de las buhardillas.

**Calle 68 No. 53 - 48**

**LOCALIZACION MANZANA**

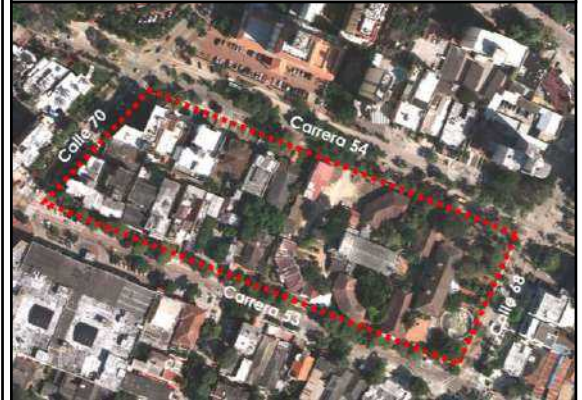

**LOCALIZACION GENERAL**

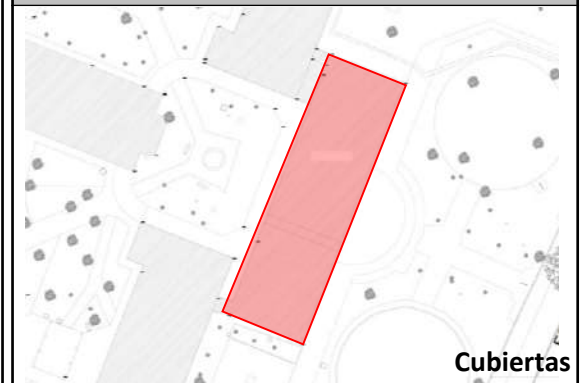

**LOCALIZACION ESPECIFICA**

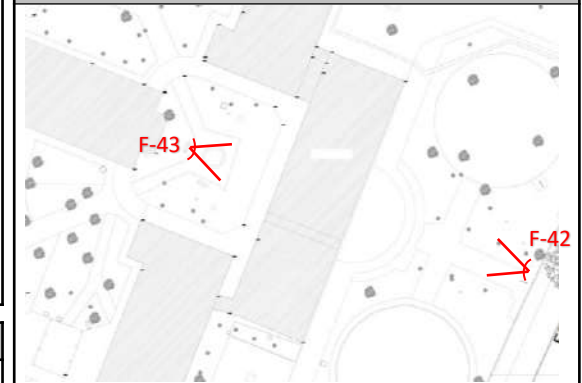

ESTADO			
TIPO DE LESION		AFECTACIONES	
Física /Antrópica	x	Seguridad	x
Química	x	Funcionamiento	x
Mecánica	x	Confort / Estética	x
ESTADO DE CONSERVACION		NIVEL DE INTERVENCION	
Bueno		Urgente	x
Regular		Recomendado	
Malo	x	No se requiere	

**CONVENCIONES**

Angulo del foco de la fotografia

Localizador del espacio

Fecha: Abril 2021

Elaboro:

Reviso:



REGISTRO FOTOGRÁFICO		Ficha N° 22
<b>BLOQUE 4</b>	<b>Espacio: CUBIERTAS</b>	

**FOTOGRAFIAS**



F-42. Cubierta a cuatro aguas con tejas de tipo marsellesa en cemento y armadura de madera, esta presenta deterioro por desgaste propio del material.



F-43. No se evidencian piezas faltantes, se presentan manchas de humedad y depósitos de excrementos de animales, bajo la cubierta de las buhardillas.

**Calle 68 No. 53 - 48**

**LOCALIZACION MANZANA**

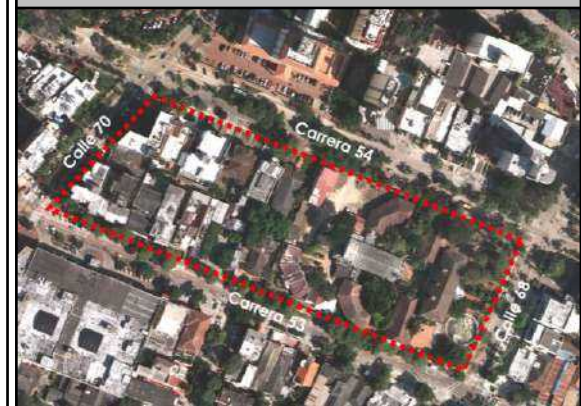

**LOCALIZACION GENERAL**

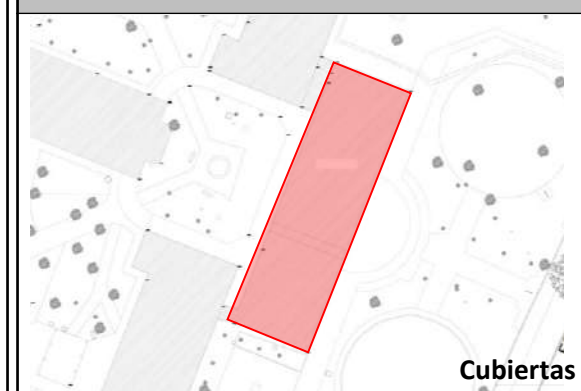

Cubiertas

**LOCALIZACION ESPECIFICA**

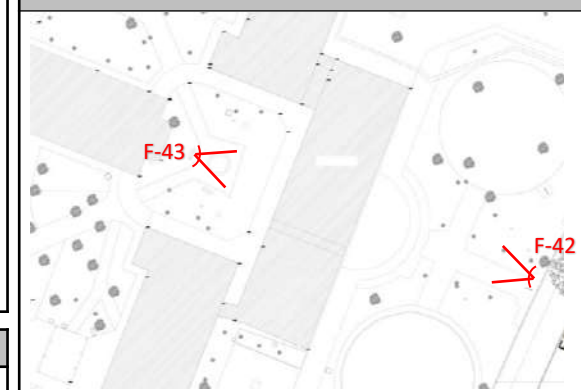

ESTADO			
TIPO DE LESION		AFECTACIONES	
Física /Antrópica	x	Seguridad	x
Química	x	Funcionamiento	x
Mecánica	x	Confort / Estética	x
ESTADO DE CONSERVACION		NIVEL DE INTERVENCION	
Bueno		Urgente	x
Regular		Recomendado	
Malo	x	No se requiere	

**CONVENCIONES**

	Angulo del foco de la fotografia
	Localizador del espacio
Fecha: Abril 2021	
Elaboro:	
Reviso:	

<b>REGISTRO FOTOGRÁFICO</b>		<b>Ficha N° 23</b>
<b>BLOQUE 4</b>	<b>Espacio: HALL ACCESO</b>	

**FOTOGRAFIAS**



F-44. Perdida de material en la superficie de los elementos metálicos que conforman la estructura de la cubierta.



F-45. Se presenta humedad en los elementos de madera y perdida de material en la superficie de elementos metálicos conformante de la estructura.

**Calle 68 No. 53 - 45**

**LOCALIZACION MANZANA**

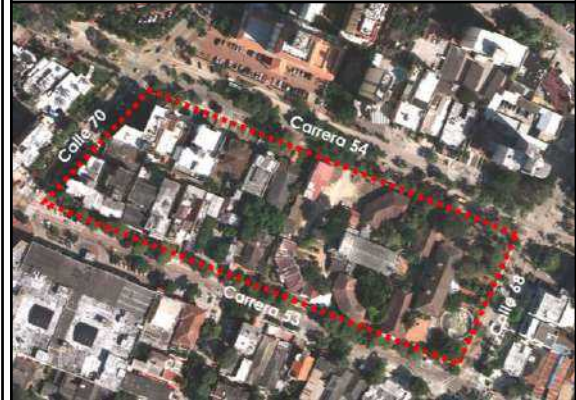

**LOCALIZACION GENERAL**

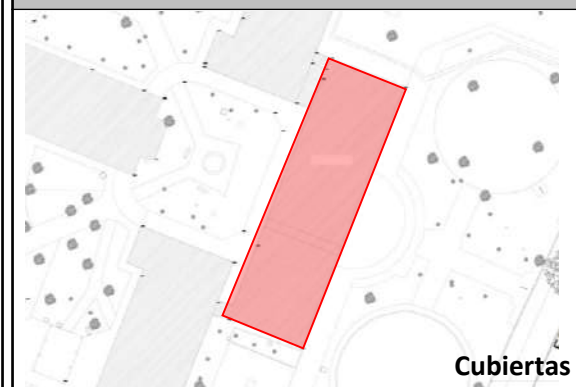

**LOCALIZACION ESPECIFICA**

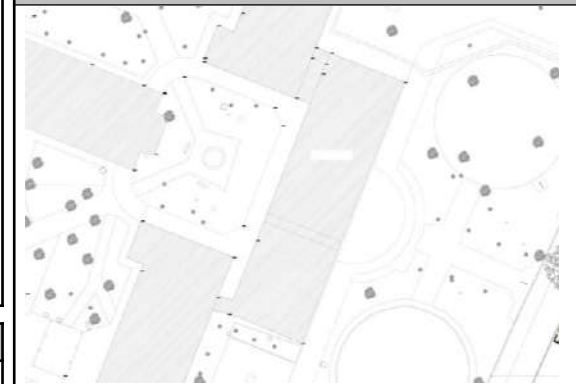

<b>ESTADO</b>			
TIPO DE LESION		AFECTACIONES	
Física /Antrópica	x	Seguridad	x
Química	x	Funcionamiento	x
Mecánica	x	Confort / Estética	x
ESTADO DE CONSERVACION		NIVEL DE INTERVENCION	
Bueno		Urgente	x
Regular		Recomendado	
Malo	x	No se requiere	

**CONVENCIONES**

	Angulo del foco de la fotografía
<span style="border: 1px solid red; padding: 2px;">N°000</span>	Localizador del espacio
Fecha: Abril 2021	
Elaboro:	
Reviso:	

**REGISTRO FOTOGRÁFICO**

**Ficha N° 24**

**BLOQUE 4**

**Espacio: HALL ACCESO**

**FOTOGRAFIAS**



F-46. Perdida de material en la superficie de los elementos metálicos que conforman la estructura de la cubierta.



F-47. Se presenta humedad en los elementos de madera y perdida de material en la superficie de elementos metálicos conformantes de la estructura. Algunos tensores se están sueltos y la malla se encuentra deteriorada

**Calle 68 No. 53 - 45**

**LOCALIZACION MANZANA**

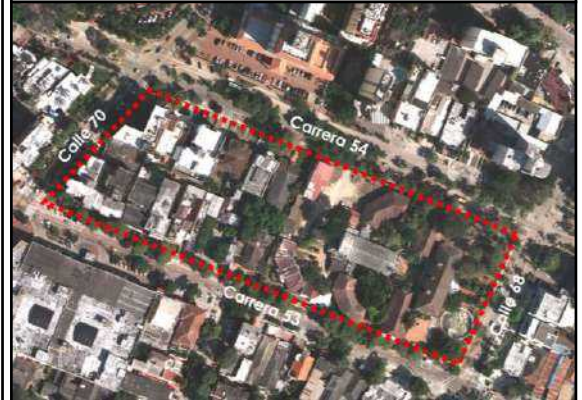

**LOCALIZACION GENERAL**

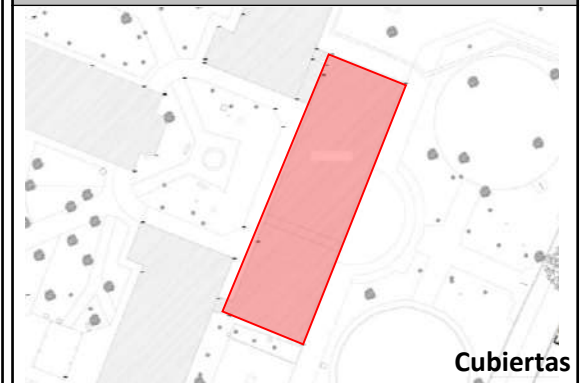

**LOCALIZACION ESPECIFICA**

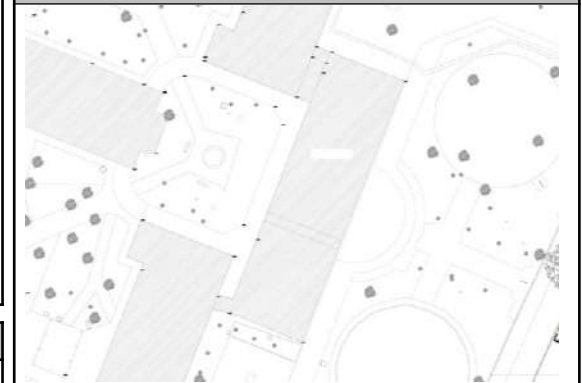

ESTADO			
TIPO DE LESION		AFECTACIONES	
Física /Antrópica	x	Seguridad	x
Química	x	Funcionamiento	x
Mecánica	x	Confort / Estética	x
ESTADO DE CONSERVACION		NIVEL DE INTERVENCION	
Bueno		Urgente	x
Regular		Recomendado	
Malo	x	No se requiere	

**CONVENCIONES**

Angulo del foco de la fotografía

Localizador del espacio

Fecha: Abril 2021

Elaboro:

Reviso:

**REGISTRO FOTOGRÁFICO**

Ficha N° 25

**BLOQUE 4**

Espacio: CIRCULACION EXTERIOR

**FOTOGRAFIAS**

**F-48.** Perdida de material de acabado de cielo raso por empozamiento de agua en placa superior. Desprendimiento de material de acabado, fisuras de muros y humedad por capilaridad. Desgaste de acabado de pisos. Se presentan manchas por humedad y falta de mantenimiento.



27-04-2020

**F-49.** Perdida de material de acabado de cielo raso por empozamiento de agua en placa superior. Desprendimiento de material de acabado y fisuras de muros. Manchas en material de acabado de pisos. Se presentan manchas por humedad y falta de mantenimiento.



27-04-2020

**Calle 68 No. 53 - 45**

**LOCALIZACION MANZANA**



**LOCALIZACION GENERAL**

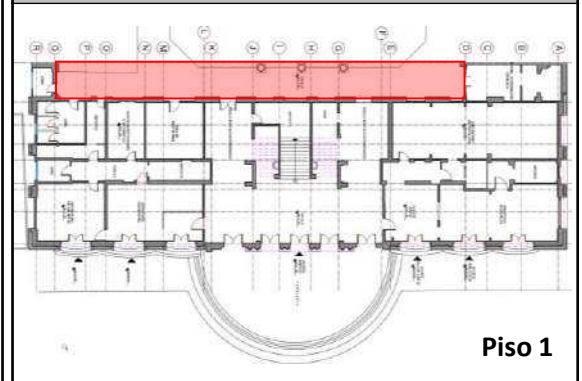

Piso 1

**LOCALIZACION ESPECIFICA**



**ESTADO**

TIPO DE LESION		AFECTACIONES	
Física /Antrópica	x	Seguridad	x
Química	x	Funcionamiento	x
Mecánica	x	Confort / Estética	x
ESTADO DE CONSERVACION		NIVEL DE INTERVENCION	
Bueno		Urgente	x
Regular		Recomendado	
Malo	x	No se requiere	

**CONVENCIONES**

Angulo del foco de la fotografía

Localizador del espacio

Fecha: Abril 2021

Elaboro:

Reviso:

<b>REGISTRO FOTOGRÁFICO</b>		<b>Ficha N° 26</b>
<b>BLOQUE 4</b>	<b>Espacio: CIRCULACION EXTERIOR</b>	

**FOTOGRAFIAS**



F-50. Perdida de material en la superficie de elementos metálicos. Cableado sobrepuesto sobre los muros sin ningún tipo de manejo técnico.



F-51. Desprendimiento de material de acabado de cielo raso, por empozamiento de agua lluvia sobre la placa superior. Fisuras en muros y desgaste de material de acabado de pisos.

**Calle 68 No. 53 - 45**

**LOCALIZACION MANZANA**



**LOCALIZACION GENERAL**

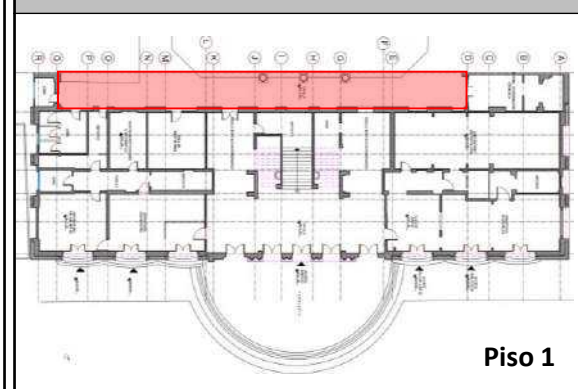

**LOCALIZACION ESPECIFICA**



<b>ESTADO</b>			
TIPO DE LESION		AFECTACIONES	
Física /Antrópica	x	Seguridad	x
Química	x	Funcionamiento	x
Mecánica	x	Confort / Estética	x
ESTADO DE CONSERVACION		NIVEL DE INTERVENCION	
Bueno		Urgente	x
Regular		Recomendado	
Malo	x	No se requiere	

<b>CONVENCIONES</b>	
	Angulo del foco de la fotografía
<span style="border: 1px solid black; padding: 2px;">Nº000</span>	Localizador del espacio
Fecha: Abril 2021	
Elaboro:	
Reviso:	

<b>REGISTRO FOTOGRÁFICO</b>		<b>Ficha N° 27</b>
<b>BLOQUE 4</b>	<b>Espacio: CIRCULACION EXTERIOR</b>	

**FOTOGRAFIAS**



F-52. Perdida de material en la superficie de elementos metálicos. Desprendimiento de material de recubrimiento de cielo raso por humedad en placa superior. Corrosión en elementos metálicos.



F-53. Presencia de humedad capilar ascendente y desprendimiento de material de acabado de muros. Deterioro en murales. Perdida de acabado de cielo raso por filtraciones a través de la placa superior. Deterioro en carpintería de madera.

**Calle 68 No. 53 - 45**

**LOCALIZACION MANZANA**

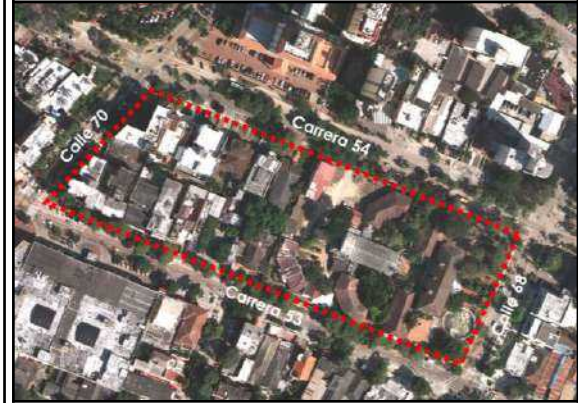

**LOCALIZACION GENERAL**

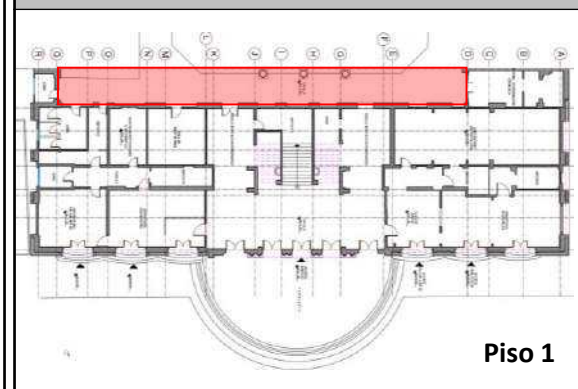

**LOCALIZACION ESPECIFICA**

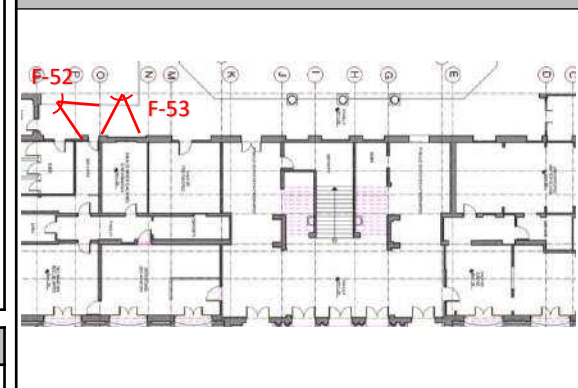

<b>ESTADO</b>			
TIPO DE LESION		AFECTACIONES	
Física /Antrópica	x	Seguridad	x
Química	x	Funcionamiento	x
Mecánica	x	Confort / Estética	x
ESTADO DE CONSERVACION		NIVEL DE INTERVENCION	
Bueno		Urgente	x
Regular		Recomendado	
Malo	x	No se requiere	

<b>CONVENCIONES</b>	
	Angulo del foco de la fotografía
	Localizador del espacio
Fecha: Abril 2021	
Elaboro:	
Reviso:	

**REGISTRO FOTOGRÁFICO**

Ficha N° 28

**BLOQUE 4**

Espacio: CIRCULACION EXTERIOR

**FOTOGRAFIAS**

F-54. Presencia de humedad capilar ascendente y desprendimiento de material de acabado de muros. Deterioro en murales. Pérdida de acabado de cielo raso por filtraciones a través de la placa superior. Deterioro en carpintería de madera.



F-55. Desprendimiento de material de acabado de muros y recubrimiento de cielo rasos. Pérdida de acabado de cielo raso por filtraciones a través de la placa superior. Deterioro y acumulación de suciedad en carpintería de madera.



**Calle 68 No. 53 - 45**

**LOCALIZACION MANZANA**



**LOCALIZACION GENERAL**

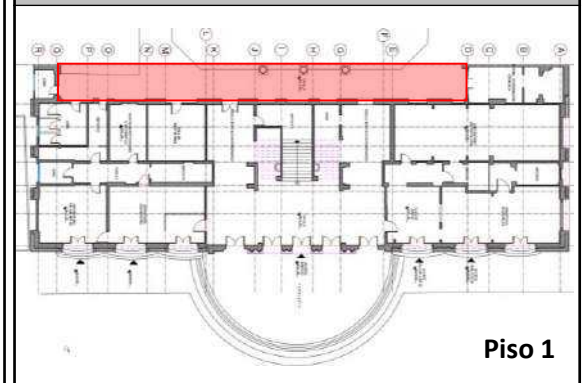

**LOCALIZACION ESPECIFICA**



ESTADO			
TIPO DE LESION		AFECTACIONES	
Física /Antrópica	x	Seguridad	x
Química	x	Funcionamiento	x
Mecánica	x	Confort / Estética	x
ESTADO DE CONSERVACION		NIVEL DE INTERVENCION	
Bueno		Urgente	x
Regular		Recomendado	
Malo	x	No se requiere	

**CONVENCIONES**

Angulo del foco de la fotografía

Localizador del espacio

Fecha: Abril 2021

Elaboro:

Reviso:

REGISTRO FOTOGRÁFICO		Ficha N° 29
<b>BLOQUE 4</b>	<b>Espacio: CIRCULACION EXTERIOR</b>	

**FOTOGRAFIAS**



F-56. Perdida de material en la superficie de elementos metálicos. Desprendimiento de material de cielo raso por humedad en placa superior. Cableado y tuberías sobrepuesta sobre muro.



F-57. Desprendimiento de material de acabado de cielo raso. Tuberías y cableado instalado sobre muros de manera improvisada. La carpintería en madera se encuentra deteriorada y los elementos metálicos oxidados.

**Calle 68 No. 53 - 45**

**LOCALIZACION MANZANA**

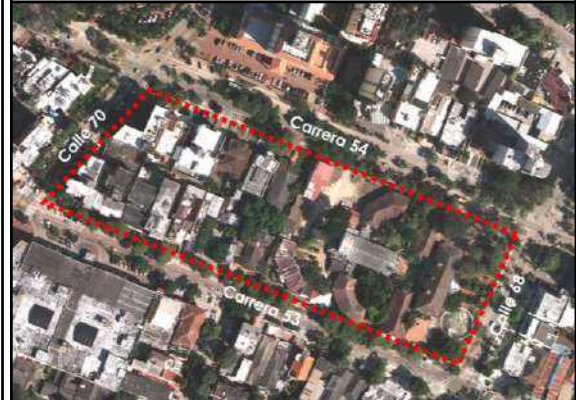

**LOCALIZACION GENERAL**

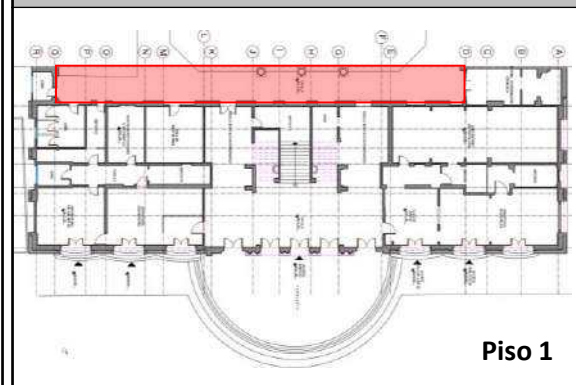

**LOCALIZACION ESPECIFICA**



ESTADO			
TIPO DE LESION		AFECTACIONES	
Física /Antrópica	x	Seguridad	x
Química	x	Funcionamiento	x
Mecánica	x	Confort / Estética	x
ESTADO DE CONSERVACION		NIVEL DE INTERVENCION	
Bueno		Urgente	x
Regular		Recomendado	
Malo	x	No se requiere	

**CONVENCIONES**

- Angulo del foco de la fotografía
- Localizador del espacio
- Fecha: Abril 2021
- Elaboro:
- Reviso:



<b>REGISTRO FOTOGRÁFICO</b>		<b>Ficha N° 30</b>
<b>BLOQUE 4</b>	<b>Espacio: HALL ACCESO</b>	

**FOTOGRAFIAS**



F-58. Sobre el hall de acceso se encuentra una amplia escalera con pisos de laja Tayrona. Se evidencia un bajo grado de deterioro en el acabado. Fisuras en muros y cielo raso.



F-59. La carpintería en madera se encuentra deteriorada y los herrajes de las puertas no funcionan. Se evidencian fisuras en muros y cielo rasos.

**Calle 68 No. 53 - 45**

**LOCALIZACION MANZANA**

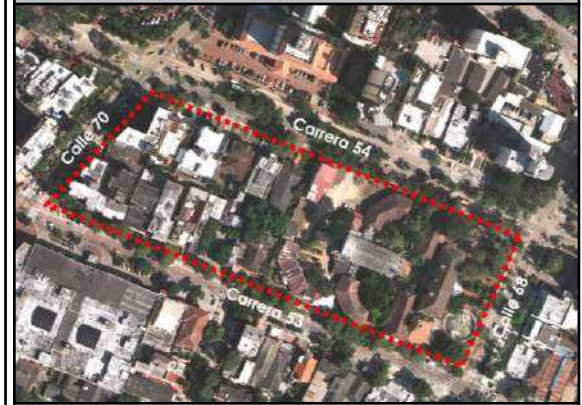

**LOCALIZACION GENERAL**

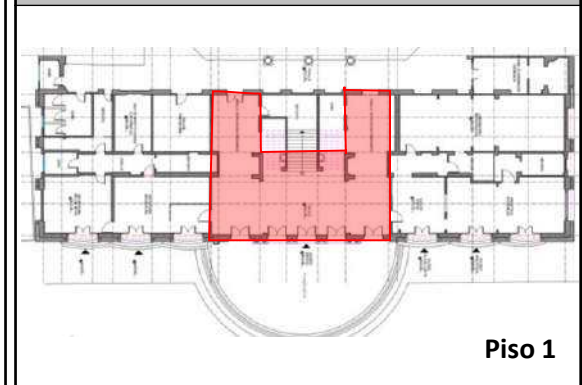

**LOCALIZACION ESPECIFICA**

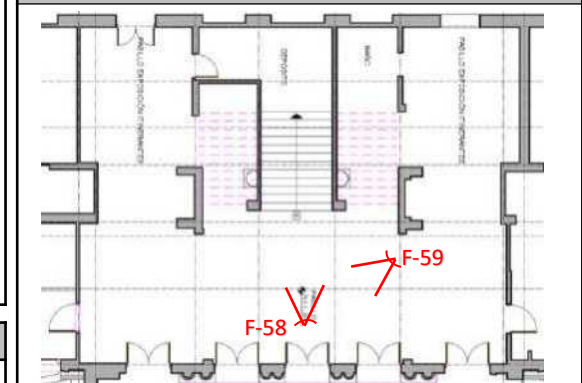

<b>ESTADO</b>			
TIPO DE LESION		AFECTACIONES	
Física /Antrópica	x	Seguridad	x
Química	x	Funcionamiento	x
Mecánica	x	Confort / Estética	x
ESTADO DE CONSERVACION		NIVEL DE INTERVENCION	
Bueno		Urgente	x
Regular		Recomendado	
Malo	x	No se requiere	

<b>CONVENCIONES</b>	
	Angulo del foco de la fotografía
	Localizador del espacio
Fecha: Abril 2021	
Elaboro:	
Reviso:	

**REGISTRO FOTOGRÁFICO**

Ficha N° 31

**BLOQUE 4**

Espacio: HALL ACCESO

**FOTOGRAFIAS**

F-60. Se evidencia deterioro en elementos de madera. Se presentan fisuras en cielos raso y muros. Algunas piezas del acabado de piso presentan fisuras.



F-61. Se evidencian fisuras en cielo raso y pisos. Algunos elementos de alumbrado se encuentran sueltos.



**Calle 68 No. 53 - 45**

**LOCALIZACION MANZANA**



**LOCALIZACION GENERAL**

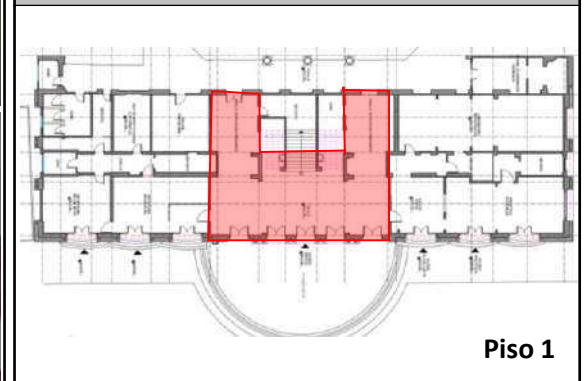

**LOCALIZACION ESPECIFICA**

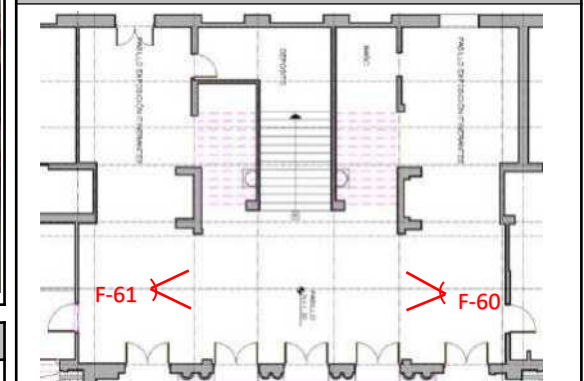

**ESTADO**

TIPO DE LESION		AFECTACIONES	
Física /Antrópica	x	Seguridad	x
Química	x	Funcionamiento	x
Mecánica	x	Confort / Estética	x
ESTADO DE CONSERVACION		NIVEL DE INTERVENCION	
Bueno		Urgente	x
Regular		Recomendado	
Malo	x	No se requiere	

**CONVENCIONES**

Angulo del foco de la fotografía

Localizador del espacio

Fecha: Abril 2021

Elaboro:

Reviso:

**REGISTRO FOTOGRÁFICO**

Ficha N° 32

**BLOQUE 4**

**Espacio: HALL ACCESO**

**FOTOGRAFIAS**



F-62. Algunas piezas del acabado de piso presentan fisuras. Se presentan manchas de humedad y suciedad en muros.



F-63. Se evidencian manchas en pisos y desgaste en elementos conformantes de la baranda.

**Calle 68 No. 53 - 45**

**LOCALIZACION MANZANA**



**LOCALIZACION GENERAL**

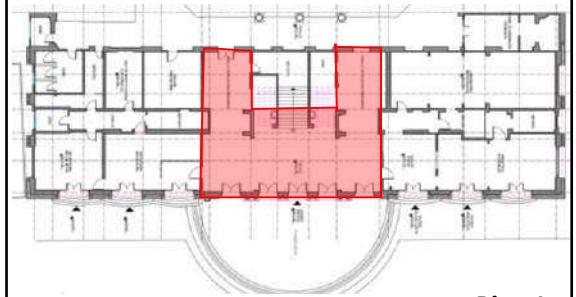

Piso 1

**LOCALIZACION ESPECIFICA**

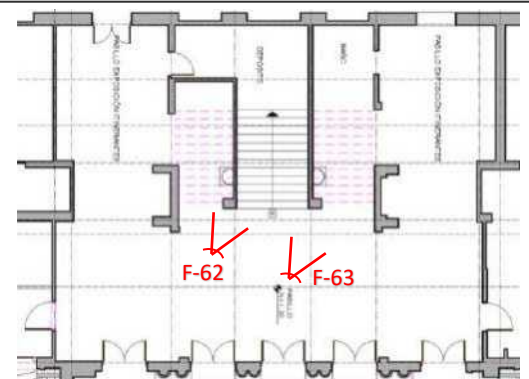

**CONVENCIONES**

Angulo del foco de la fotografía

Localizador del espacio

Fecha: Abril 2021

Elaboro:

Reviso:

**ESTADO**

TIPO DE LESION		AFECTACIONES	
Física /Antrópica	x	Seguridad	x
Química	x	Funcionamiento	x
Mecánica	x	Confort / Estética	x
ESTADO DE CONSERVACION		NIVEL DE INTERVENCION	
Bueno		Urgente	x
Regular		Recomendado	
Malo	x	No se requiere	

REGISTRO FOTOGRÁFICO		Ficha N° 33
<b>BLOQUE 4</b>	<b>Espacio: HALL ACCESO</b>	

**FOTOGRAFIAS**



F-64. Se evidencian manchas de humedad por capilaridad, fisuras y manchas en muros.



F-65. Se presentan manchas de humedad por capilaridad y fisuras en muros.

**Calle 68 No. 53 - 45**

**LOCALIZACION MANZANA**



**LOCALIZACION GENERAL**

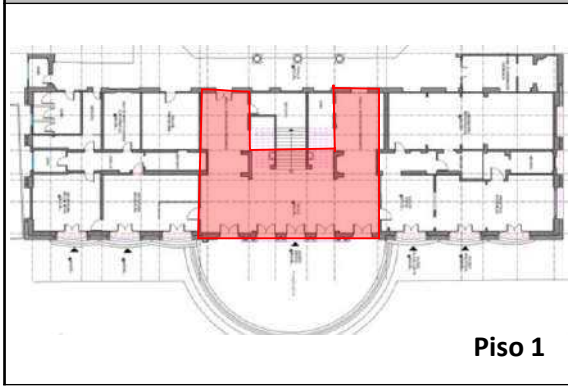

Piso 1

**LOCALIZACION ESPECIFICA**

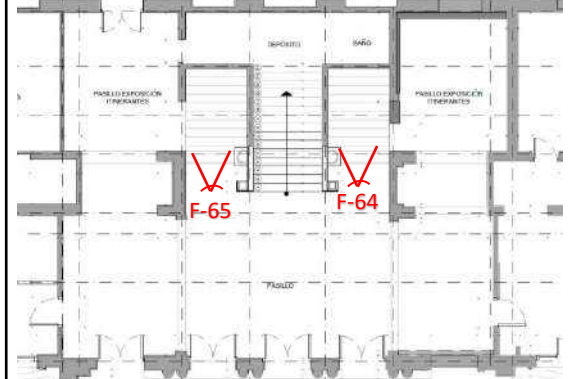

ESTADO			
TIPO DE LESION		AFECTACIONES	
Física /Antrópica	x	Seguridad	x
Química	x	Funcionamiento	x
Mecánica	x	Confort / Estética	x
ESTADO DE CONSERVACION		NIVEL DE INTERVENCION	
Bueno		Urgente	x
Regular		Recomendado	
Malo	x	No se requiere	

**CONVENCIONES**

- Angulo del foco de la fotografía
- Localizador del espacio
- Fecha: Abril 2021
- Elaboro:
- Reviso:

<b>REGISTRO FOTOGRÁFICO</b>		<b>Ficha N° 34</b>
<b>BLOQUE 4</b>	<b>Espacio: HALL ACCESO</b>	

**FOTOGRAFIAS**

**F-66.** Se evidencian manchas de humedad por capilaridad, fisuras y manchas en muros. Deterioro en murales. La carpintería de madera se encuentra desgastada. Instalaciones sobrepuestas.



**F-67.** Se presentan manchas de humedad por capilaridad. Deterioro de la carpintería de madera. El vano de la puerta se encuentra tapiado.



**Calle 68 No. 53 - 45**

**LOCALIZACION MANZANA**



**LOCALIZACION GENERAL**

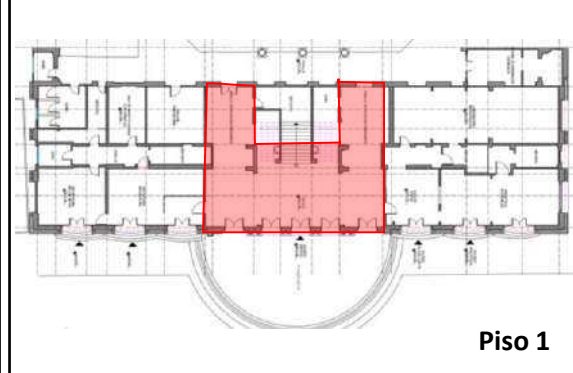

**LOCALIZACION ESPECIFICA**

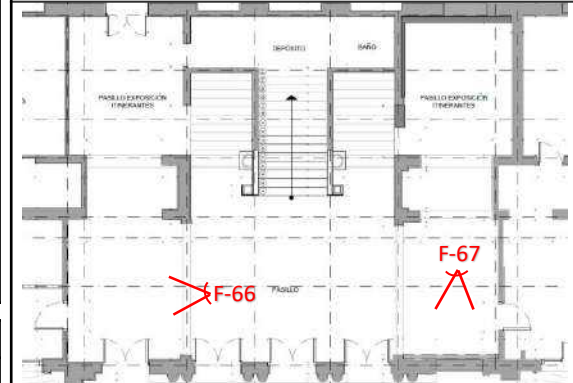

<b>ESTADO</b>			
TIPO DE LESION		AFECTACIONES	
Física /Antrópica	x	Seguridad	x
Química	x	Funcionamiento	x
Mecánica	x	Confort / Estética	x
ESTADO DE CONSERVACION		NIVEL DE INTERVENCION	
Bueno		Urgente	x
Regular		Recomendado	
Malo	x	No se requiere	

<b>CONVENCIONES</b>	
	Angulo del foco de la fotografía
	Localizador del espacio
Fecha: Abril 2021	
Elaboro:	
Reviso:	

**REGISTRO FOTOGRÁFICO**

**Ficha N° 35**

**BLOQUE 4**

**Espacio: HALL ACCESO**

**FOTOGRAFIAS**

**F-68.** Se evidencia deterioro en capitel de columna interna. Dilatación entre viga y placa superior. Acumulación de partículas ensuciantes en las molduras.



**F-69.** Se presentan fisuras en material de acabado, acumulación de suciedad y pérdida de material de balaustres.



**Calle 68 No. 53 - 45**

**LOCALIZACION MANZANA**



**LOCALIZACION GENERAL**

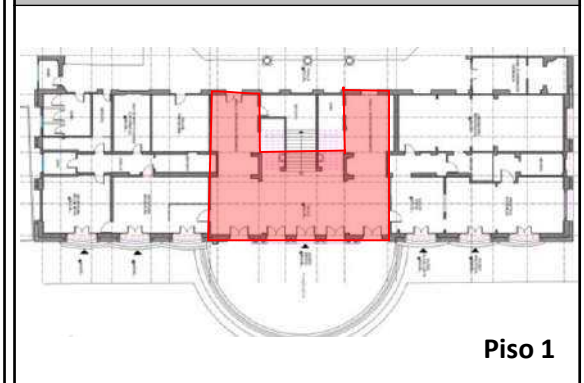

**LOCALIZACION ESPECIFICA**

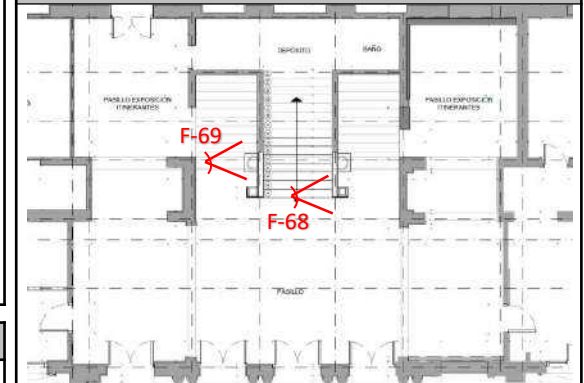

**ESTADO**

TIPO DE LESION		AFECTACIONES	
Física /Antrópica	x	Seguridad	x
Química	x	Funcionamiento	x
Mecánica	x	Confort / Estética	x
ESTADO DE CONSERVACION		NIVEL DE INTERVENCION	
Bueno		Urgente	x
Regular		Recomendado	
Malo	x	No se requiere	

**CONVENCIONES**

Angulo del foco de la fotografía

Localizador del espacio

Fecha: Abril 2021

Elaboro:

Reviso:

**REGISTRO FOTOGRÁFICO**

Ficha N° 36

**BLOQUE 4**

Espacio: HALL ACCESO

**FOTOGRAFIAS**



F-70. Se evidencia deterioro y falta de limpieza y mantenimiento periódico. Fisuras en muros. El mural realizado por Humberto Alean en 1964, esta conservado sin embargo requiere limpieza y mantenimiento.



F-71. Se presenta pérdida de una parte del mural de estilo costumbrista, se encuentra un avanzado estado de deterioro.

**Calle 68 No. 53 - 45**

**LOCALIZACION MANZANA**



**LOCALIZACION GENERAL**

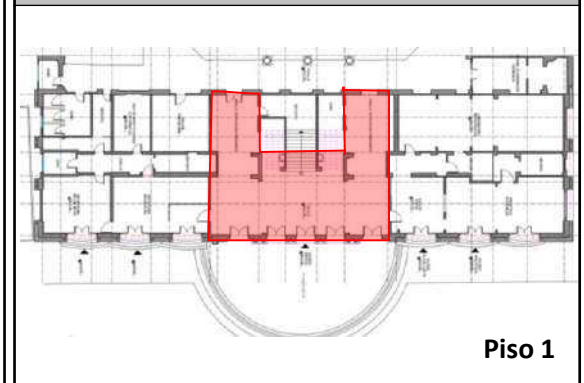

Piso 1

**LOCALIZACION ESPECIFICA**



ESTADO			
TIPO DE LESION		AFECTACIONES	
Física /Antrópica	x	Seguridad	x
Química	x	Funcionamiento	x
Mecánica	x	Confort / Estética	x
ESTADO DE CONSERVACION		NIVEL DE INTERVENCION	
Bueno		Urgente	x
Regular		Recomendado	
Malo	x	No se requiere	

**CONVENCIONES**

Angulo del foco de la fotografía

Localizador del espacio

Fecha: Abril 2021

Elaboro:

Reviso:

**REGISTRO FOTOGRÁFICO**

Ficha N° 37

**BLOQUE 4**

Espacio: HALL ACCESO

**FOTOGRAFIAS**



F-72. Se evidencian fisuras en la moldura y acumulación de suciedad sobre el capitel.



F-73. Se presenta deterioro en la carpintería en madera, fisuras en muros.

**Calle 68 No. 53 - 45**

**LOCALIZACION MANZANA**



**LOCALIZACION GENERAL**

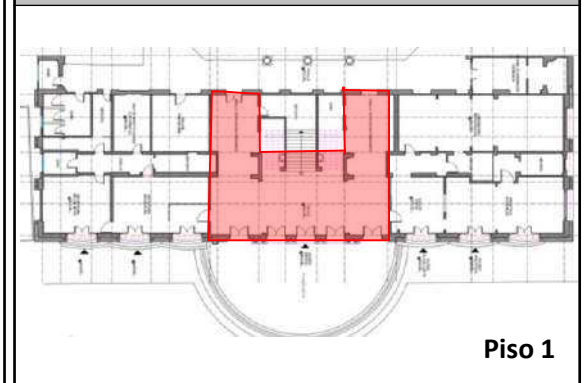

Piso 1

**LOCALIZACION ESPECIFICA**

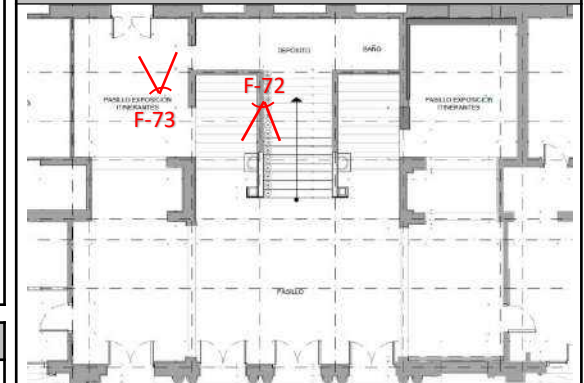

**ESTADO**

TIPO DE LESION		AFECTACIONES	
Física /Antrópica	x	Seguridad	x
Química	x	Funcionamiento	x
Mecánica	x	Confort / Estética	x
ESTADO DE CONSERVACION		NIVEL DE INTERVENCION	
Bueno		Urgente	x
Regular		Recomendado	
Malo	x	No se requiere	

**CONVENCIONES**

Angulo del foco de la fotografía

Localizador del espacio

Fecha: Abril 2021

Elaboro:

Reviso:



**REGISTRO FOTOGRÁFICO**

Ficha N° 38

**BLOQUE 4**

Espacio: HALL ACCESO

**FOTOGRAFIAS**



F-74. Se evidencia perdida de material de recubrimiento y oxidación en la malla eslabonada.



F-75. Se presenta humedad por capilaridad y fisuras en material de acabado de muros. Perdida de material de acabado de muros.

**Calle 68 No. 53 - 45**

**LOCALIZACION MANZANA**

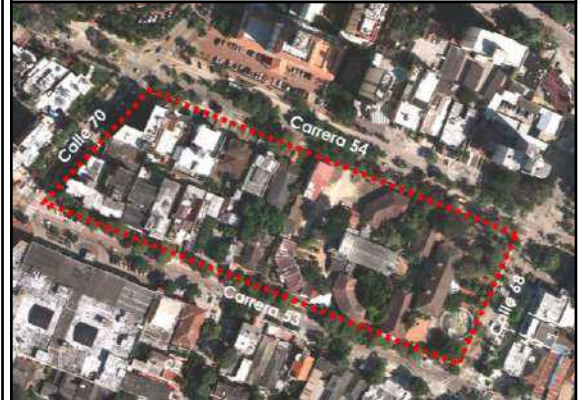

**LOCALIZACION GENERAL**

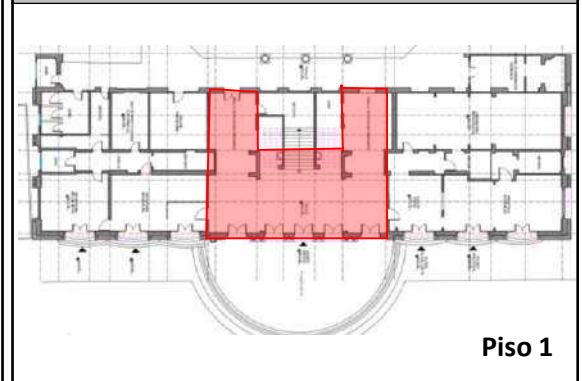

**LOCALIZACION ESPECIFICA**

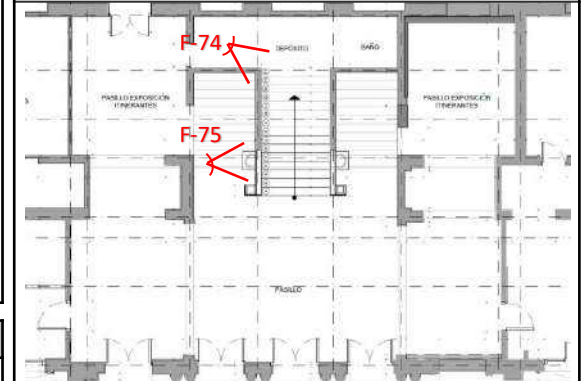

**CONVENCIONES**

Angulo del foco de la fotografía

Localizador del espacio

Fecha: Abril 2021

Elaboro:

Reviso:

ESTADO			
TIPO DE LESION		AFECTACIONES	
Física /Antrópica	x	Seguridad	x
Química	x	Funcionamiento	x
Mecánica	x	Confort / Estética	x
ESTADO DE CONSERVACION		NIVEL DE INTERVENCION	
Bueno		Urgente	x
Regular		Recomendado	
Malo	x	No se requiere	

**REGISTRO FOTOGRÁFICO**
**Ficha N° 39**
**BLOQUE 4**
**Espacio: HALL ACCESO**
**FOTOGRAFIAS**

F-76. Se evidencia oxidación en elementos de alumbrado. Acumulación de suciedad en rosetones.

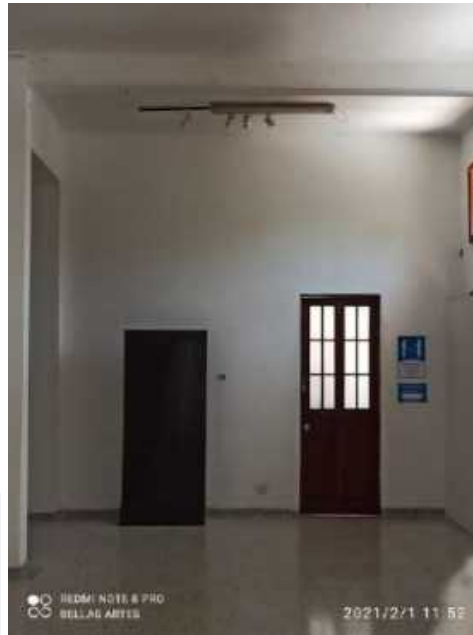

F-77. Se presenta deterioro en la carpintería en madera, fisuras en muros.

**Calle 68 No. 53 - 45**
**LOCALIZACION MANZANA**

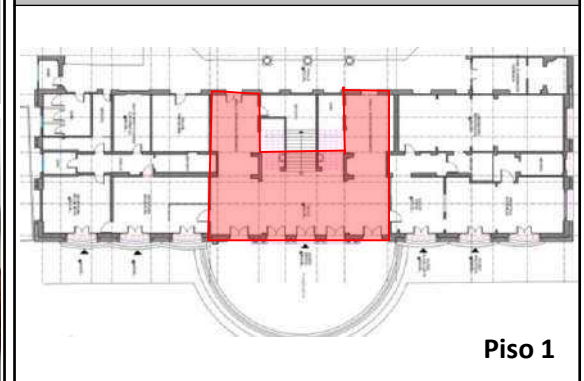
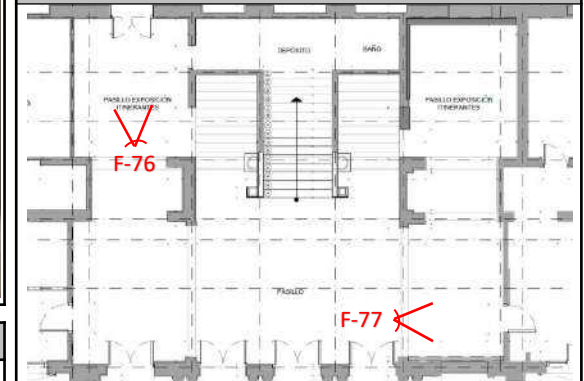
**LOCALIZACION GENERAL**

**Piso 1**
**LOCALIZACION ESPECIFICA**

**ESTADO**

TIPO DE LESION		AFECTACIONES	
Física /Antrópica	x	Seguridad	x
Química	x	Funcionamiento	x
Mecánica	x	Confort / Estética	x
ESTADO DE CONSERVACION		NIVEL DE INTERVENCION	
Bueno		Urgente	x
Regular		Recomendado	
Malo	x	No se requiere	

**CONVENCIONES**

Angulo del foco de la fotografía

Localizador del espacio

Fecha: Abril 2021

Elaboro:

Reviso:

**REGISTRO FOTOGRÁFICO**

**BLOQUE 4** **Ficha N° 40**

**Espacio: HALL ACCESO**

**FOTOGRAFIAS**

F-78. El mural de estilo abstracto geométrico, se encuentra conservado sin embargo requiere limpieza y mantenimiento.



F-79. Se evidencia humedad por capilaridad y fisuras en material de acabado de muros. Acumulación de suciedad en balaustres.

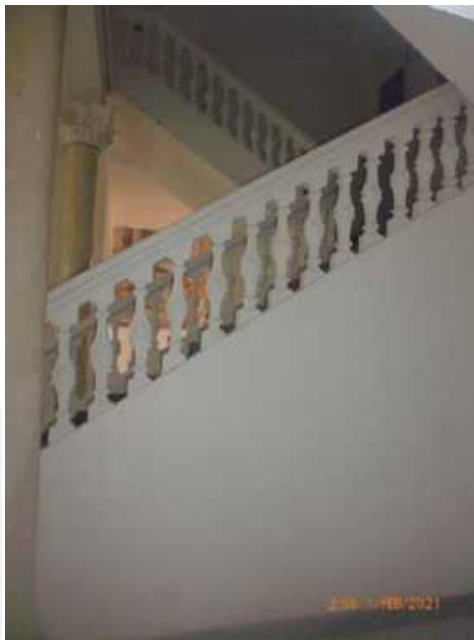

**Calle 68 No. 53 - 45**

**LOCALIZACION MANZANA**

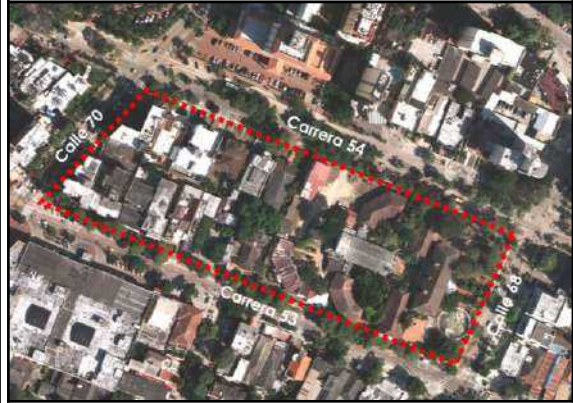

**LOCALIZACION GENERAL**

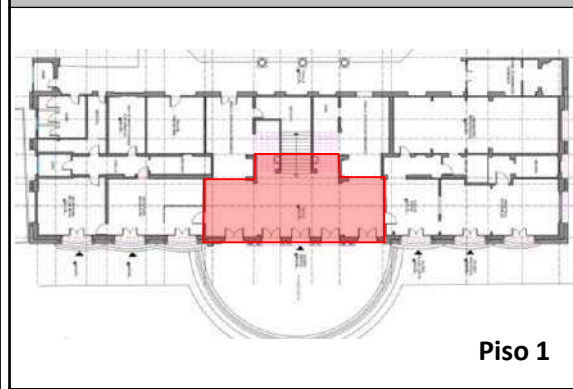

**LOCALIZACION ESPECIFICA**

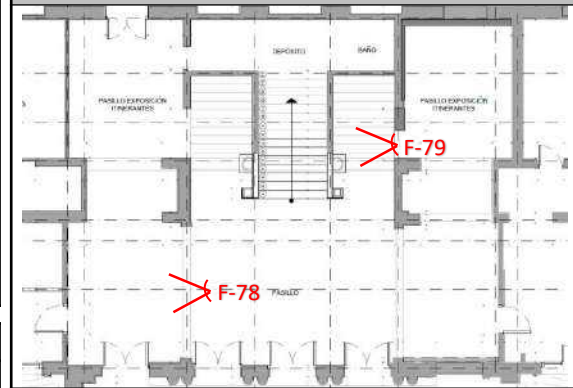

**ESTADO**

TIPO DE LESION		AFECTACIONES	
Física /Antrópica	x	Seguridad	x
Química	x	Funcionamiento	x
Mecánica	x	Confort / Estética	x
ESTADO DE CONSERVACION		NIVEL DE INTERVENCION	
Bueno		Urgente	x
Regular		Recomendado	
Malo	x	No se requiere	

**CONVENCIONES**

- Angulo del foco de la fotografía
- Localizador del espacio
- Fecha: Abril 2021
- Elaboro:
- Reviso:

<b>REGISTRO FOTOGRÁFICO</b>		<b>Ficha N° 41</b>
<b>BLOQUE 4</b>	<b>Espacio: DEPOSITO</b>	

**FOTOGRAFIAS**



F-80. Se evidencia suciedad por acumulación de objetos. Desgaste de acabado de piso por rozamiento.



F-81. Desgaste y desprendimiento de material de acabado de pisos. Acumulación de elementos que generan suciedad.

**Calle 68 No. 53 - 45**

**LOCALIZACION MANZANA**

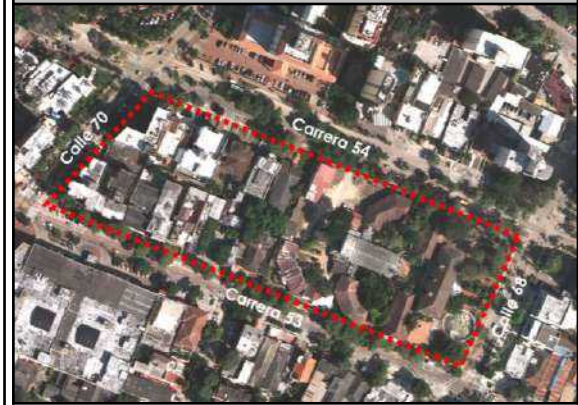

**LOCALIZACION GENERAL**

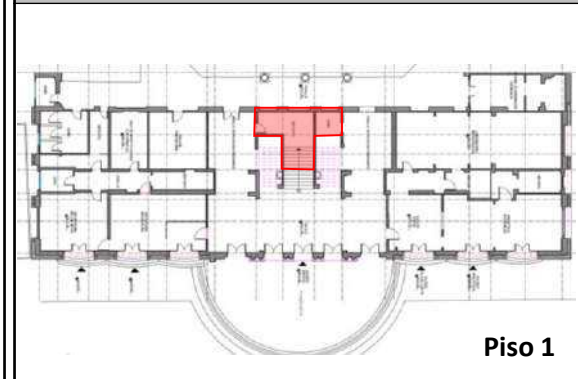

**LOCALIZACION ESPECIFICA**

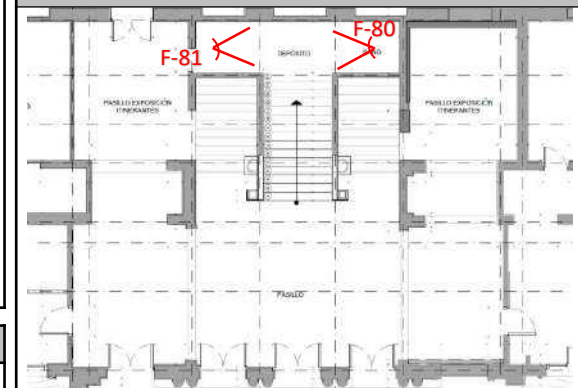

<b>ESTADO</b>			
TIPO DE LESION		AFECTACIONES	
Física /Antrópica	x	Seguridad	x
Química	x	Funcionamiento	x
Mecánica	x	Confort / Estética	x
ESTADO DE CONSERVACION		NIVEL DE INTERVENCION	
Bueno		Urgente	x
Regular		Recomendado	
Malo	x	No se requiere	

<b>CONVENCIONES</b>	
	Angulo del foco de la fotografía
	Localizador del espacio
Fecha: Abril 2021	
Elaboro:	
Reviso:	

<b>REGISTRO FOTOGRÁFICO</b>		<b>Ficha N° 42</b>
<b>BLOQUE 4</b>	<b>Espacio: DEPOSITO</b>	

**FOTOGRAFIAS**



F-82. Se evidencia suciedad por acumulación de objetos. Desgaste de acabado de piso por rozamiento.



F-83. Se evidencian grietas en muro localizado debajo del descanso de la escalera. Suciedad por acumulación de elementos y falta de mantenimiento periódico.

**Calle 68 No. 53 - 45**

**LOCALIZACION MANZANA**



**LOCALIZACION GENERAL**

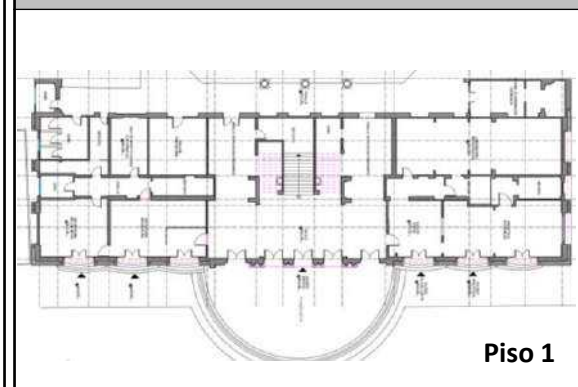

**LOCALIZACION ESPECIFICA**

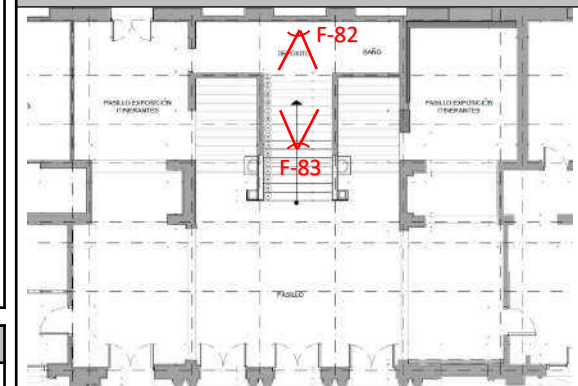

**ESTADO**

TIPO DE LESION		AFECTACIONES	
Física /Antrópica	x	Seguridad	x
Química	x	Funcionamiento	x
Mecánica	x	Confort / Estética	x
ESTADO DE CONSERVACION		NIVEL DE INTERVENCION	
Bueno		Urgente	x
Regular		Recomendado	
Malo	x	No se requiere	

**CONVENCIONES**

- Angulo del foco de la fotografía
- Localizador del espacio
- Fecha: Abril 2021
- Elaboro:
- Reviso:

<b>REGISTRO FOTOGRÁFICO</b>		<b>Ficha N° 43</b>
<b>BLOQUE 4</b>	<b>Espacio: SALA DE JUNTAS</b>	

**FOTOGRAFIAS**



**F-84.** Se presentan fisuras en muros, se encuentran zonas desgastadas de acabado de piso por rozamiento.



**F-85.** Se evidencian adecuaciones realizadas en el espacio mediante divisiones de 2 metros aprox de altura; lo que a su vez ha requerido instalaciones sobrepuestas que generan un grado de afectación en los muros. La carpintería de madera se encuentra deteriorada.

**Calle 68 No. 53 - 45**

**LOCALIZACION MANZANA**

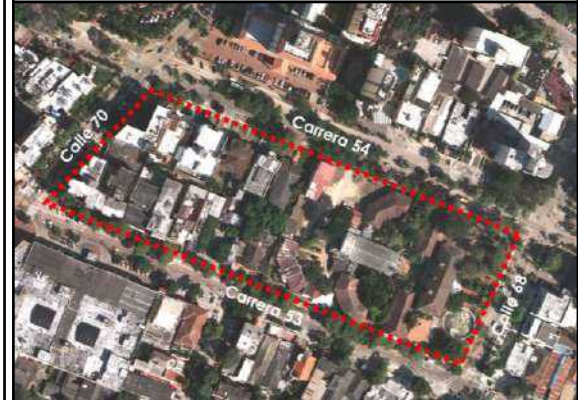

**LOCALIZACION GENERAL**

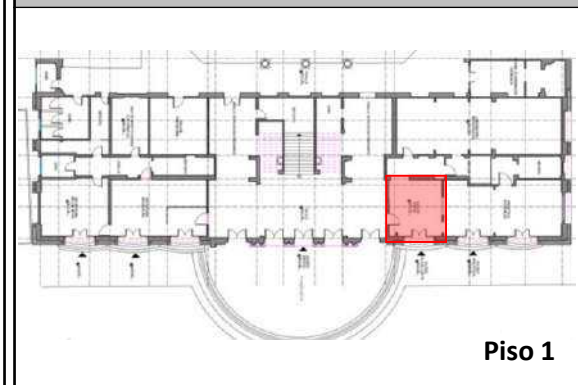

**LOCALIZACION ESPECIFICA**

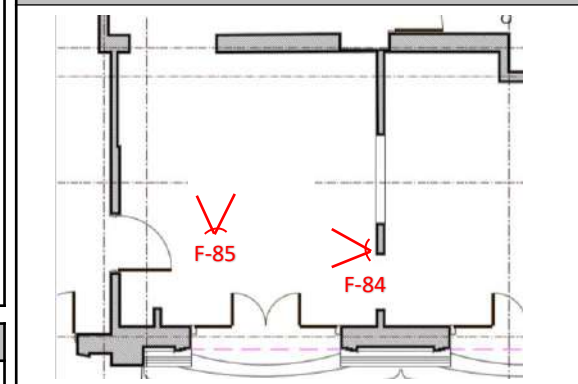

<b>ESTADO</b>			
TIPO DE LESION		AFECTACIONES	
Física /Antrópica	x	Seguridad	x
Química	x	Funcionamiento	x
Mecánica	x	Confort / Estética	x
ESTADO DE CONSERVACION		NIVEL DE INTERVENCION	
Bueno		Urgente	x
Regular		Recomendado	
Malo	x	No se requiere	

<b>CONVENCIONES</b>	
	Angulo del foco de la fotografía
<span style="border: 1px solid red; padding: 2px;">N°000</span>	Localizador del espacio
Fecha: Abril 2021	
Elaboro:	
Reviso:	

**REGISTRO FOTOGRÁFICO**

**Ficha N° 44**

**BLOQUE 4**

**Espacio: SALA DE JUNTAS**

**FOTOGRAFIAS**



F-86. Se evidencia alteraciones en los muros para adecuación de instalaciones técnicas. Se presentan fisuras en material de recubrimiento de muros.



F-87. Se implementan divisiones para generar cubículos de oficinas, lo cual requirió una serie de instalaciones sobrepuestas que afectaron los muros.

**Calle 68 No. 53 - 45**

**LOCALIZACION MANZANA**

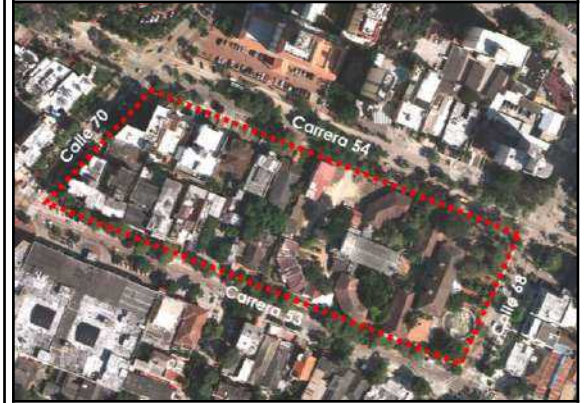

**LOCALIZACION GENERAL**

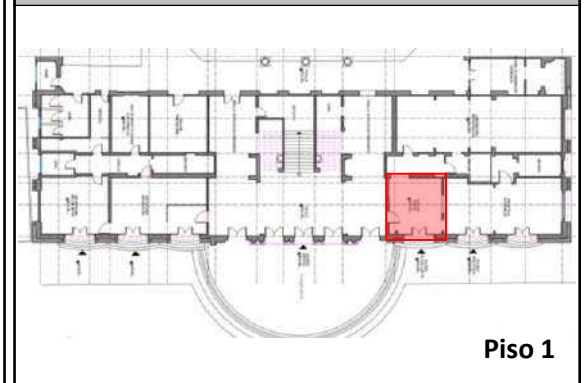

**LOCALIZACION ESPECIFICA**

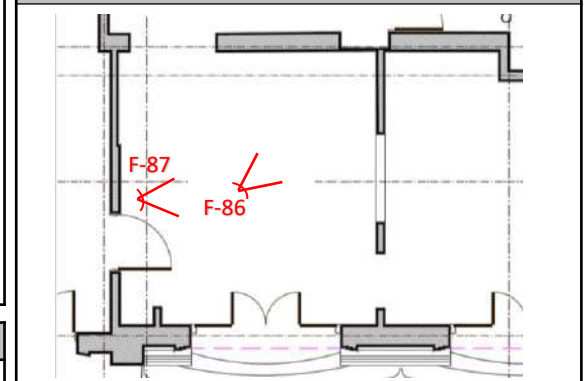

ESTADO			
TIPO DE LESION		AFECTACIONES	
Física /Antrópica	x	Seguridad	x
Química	x	Funcionamiento	x
Mecánica	x	Confort / Estética	x
ESTADO DE CONSERVACION		NIVEL DE INTERVENCION	
Bueno		Urgente	x
Regular		Recomendado	
Malo	x	No se requiere	

**CONVENCIONES**

Angulo del foco de la fotografía

Localizador del espacio

Fecha: Abril 2021

Elaboro:

Reviso:

**REGISTRO FOTOGRÁFICO**
**Ficha N° 45**
**BLOQUE 4**
**Espacio: ARCHIVO**
**FOTOGRAFIAS**
**Calle 68 No. 53 - 45**

F-88. Se presenta suciedad por falta de mantenimiento y acumulación de elementos. Fisuras y desprendimiento en material de acabado de muros.

**LOCALIZACION MANZANA**

**LOCALIZACION GENERAL**

**Piso 1**

F-89. Se evidencian perdida de paneles del cielo raso. Ausencia de mantenimiento periódico. Cableado sobrepuesto

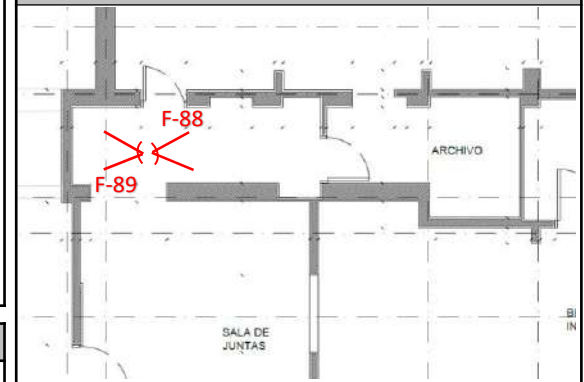
**LOCALIZACION ESPECIFICA**

**ESTADO**

TIPO DE LESION		AFECTACIONES	
Física /Antrópica	x	Seguridad	x
Química	x	Funcionamiento	x
Mecánica	x	Confort / Estética	x
ESTADO DE CONSERVACION		NIVEL DE INTERVENCION	
Bueno		Urgente	x
Regular		Recomendado	
Malo	x	No se requiere	

**CONVENCIONES**

Angulo del foco de la fotografía

Localizador del espacio

Fecha: Abril 2021

Elaboro:

Reviso:



**REGISTRO FOTOGRÁFICO**

Ficha N° 46

**BLOQUE 4**

Espacio: ARCHIVO

**FOTOGRAFIAS**



F-90. Se evidencian fisuras en material de acabado de muros y cableado sobrepuesto.



F-91. Se evidencia suciedad por acumulación de elementos. Pandeo en paneles que conforman el cielo raso.

**Calle 68 No. 53 - 45**

**LOCALIZACION MANZANA**



**LOCALIZACION GENERAL**

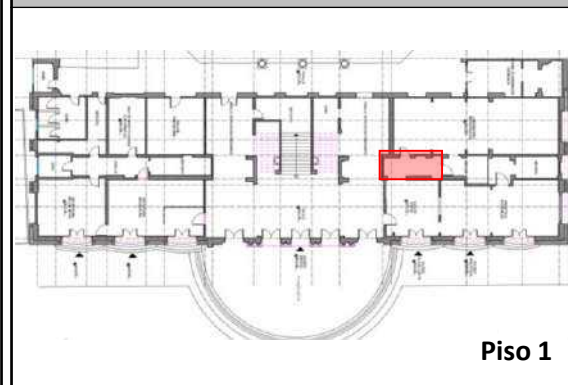

Piso 1

**LOCALIZACION ESPECIFICA**

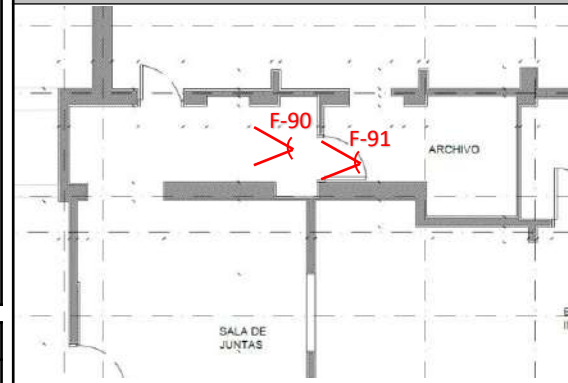

**ESTADO**

TIPO DE LESION		AFECTACIONES	
Física /Antrópica	x	Seguridad	x
Química	x	Funcionamiento	x
Mecánica	x	Confort / Estética	x
ESTADO DE CONSERVACION		NIVEL DE INTERVENCION	
Bueno		Urgente	x
Regular		Recomendado	
Malo	x	No se requiere	

**CONVENCIONES**

Angulo del foco de la fotografía

Localizador del espacio

Fecha: Abril 2021

Elaboro:

Reviso:

**REGISTRO FOTOGRÁFICO**

Ficha N° 47

**BLOQUE 4**

Espacio: **BIBLIOTECA**

**FOTOGRAFIAS**



F-92. La carpintería de madera se encuentra sobrepuesta, se evidencian fisuras en muros y cielo rasos.



F-93. Se presentan fisuras en material de acabado de muros. Manchas y desgaste de acabado de pisos.

**Calle 68 No. 53 - 45**

**LOCALIZACION MANZANA**



**LOCALIZACION GENERAL**



**LOCALIZACION ESPECIFICA**

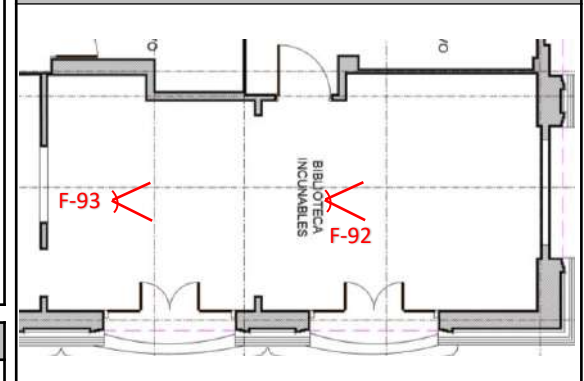

ESTADO			
TIPO DE LESION		AFECTACIONES	
Física /Antrópica	x	Seguridad	x
Química	x	Funcionamiento	x
Mecánica	x	Confort / Estética	x
ESTADO DE CONSERVACION		NIVEL DE INTERVENCION	
Bueno		Urgente	x
Regular		Recomendado	
Malo	x	No se requiere	

**CONVENCIONES**

Angulo del foco de la fotografía

Localizador del espacio

Fecha: Abril 2021

Elaboro:

Reviso:

<b>REGISTRO FOTOGRÁFICO</b>		<b>Ficha N° 48</b>
<b>BLOQUE 4</b>	<b>Espacio: BIBLIOTECA</b>	

**FOTOGRAFIAS**

F-94. Se evidencian fisuras en material de acabado de muros. Instalaciones técnicas sobrepuestas para permitir la adecuación de usos complementarios.

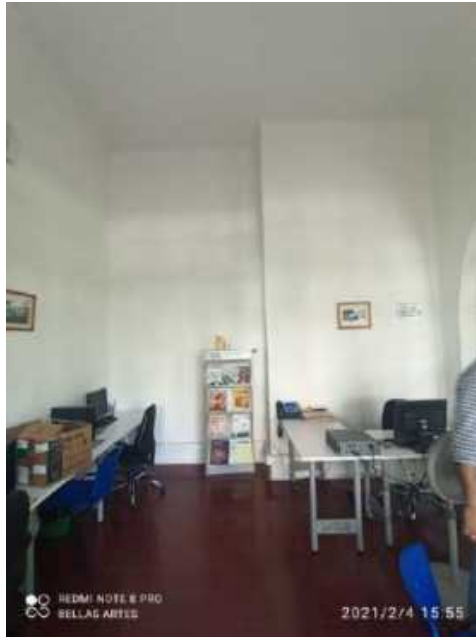

F-95. La carpintería de madera se encuentra deteriorada. Se evidencia manchas en los pisos y deterior en algunas zonas por roce del enchape.



**Calle 68 No. 53 - 45**

**LOCALIZACION MANZANA**



**LOCALIZACION GENERAL**

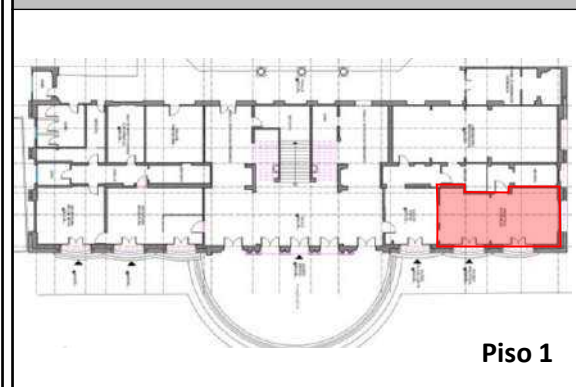

**LOCALIZACION ESPECIFICA**

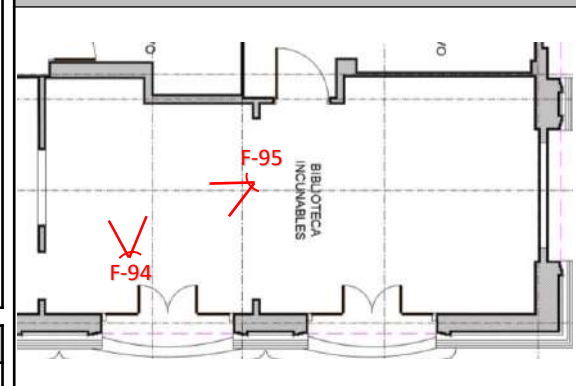

**ESTADO**

TIPO DE LESION		AFECTACIONES	
Física /Antrópica	x	Seguridad	x
Química	x	Funcionamiento	x
Mecánica	x	Confort / Estética	x
ESTADO DE CONSERVACION		NIVEL DE INTERVENCION	
Bueno		Urgente	x
Regular		Recomendado	
Malo	x	No se requiere	

**CONVENCIONES**

- Angulo del foco de la fotografía
- N°000 Localizador del espacio
- Fecha: Abril 2021
- Elaboro:
- Reviso:

<b>REGISTRO FOTOGRÁFICO</b>		<b>Ficha N° 49</b>
<b>BLOQUE 4</b>	<b>Espacio: BIBLIOTECA</b>	

**FOTOGRAFIAS**

F-96. Se presentan fisuras en material de recubrimiento de muros y manchas de suciedad.



F-97. Se evidencian fisuras de gran longitud en material de acabado de muros.



**Calle 68 No. 53 - 45**

**LOCALIZACION MANZANA**



**LOCALIZACION GENERAL**

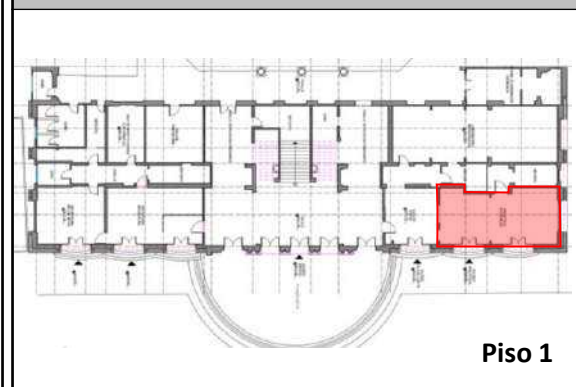

**LOCALIZACION ESPECIFICA**

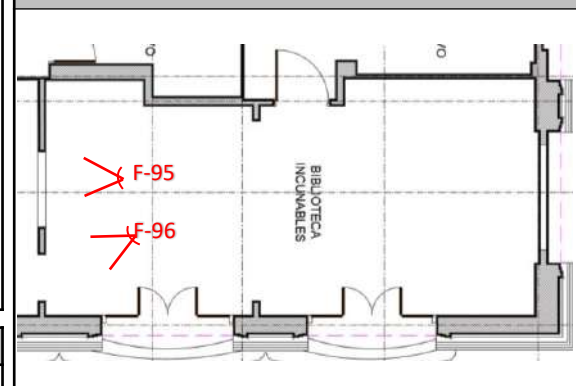

**ESTADO**

TIPO DE LESION		AFECTACIONES	
Física /Antrópica	x	Seguridad	x
Química	x	Funcionamiento	x
Mecánica	x	Confort / Estética	x
ESTADO DE CONSERVACION		NIVEL DE INTERVENCION	
Bueno		Urgente	x
Regular		Recomendado	
Malo	x	No se requiere	

**CONVENCIONES**

- Angulo del foco de la fotografía
- N°000 Localizador del espacio
- Fecha: Abril 2021
- Elaboro:
- Reviso:

REGISTRO FOTOGRÁFICO		Ficha N° 50
<b>BLOQUE 4</b>	<b>Espacio: SECRETARIA DECANATURA</b>	

**FOTOGRAFIAS**



F-98. Se evidencia desgaste en bordes de piezas de enchape de pisos, alguna de estas se encuentran fracturadas.



F-99. Perdida y desgaste en material de acabado de pisos. La carpintería de madera se encuentra deteriorada.

**Calle 68 No. 53 - 45**

**LOCALIZACION MANZANA**



**LOCALIZACION GENERAL**



**LOCALIZACION ESPECIFICA**

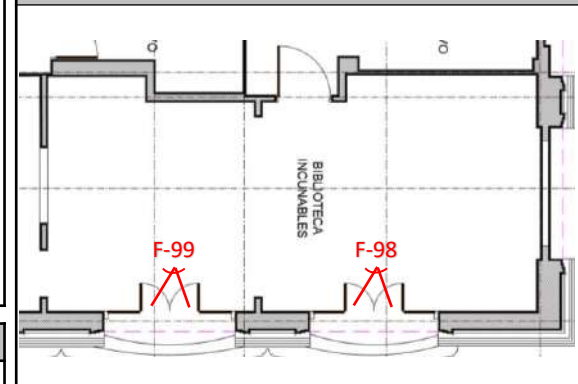

**ESTADO**

TIPO DE LESION		AFECTACIONES	
Física /Antrópica	x	Seguridad	x
Química	x	Funcionamiento	x
Mecánica	x	Confort / Estética	x
ESTADO DE CONSERVACION		NIVEL DE INTERVENCION	
Bueno		Urgente	x
Regular		Recomendado	
Malo	x	No se requiere	

**CONVENCIONES**

	Angulo del foco de la fotografía
	Localizador del espacio
Fecha: Abril 2021	
Elaboro:	
Reviso:	

**REGISTRO FOTOGRÁFICO**

Ficha N° 51

**BLOQUE 4**

Espacio: SECRETARIA DECANATURA

**FOTOGRAFIAS**



F-100. Se evidencia desgaste por roce en material de acabado de pisos. Alteraciones en muros internos por cuenta de las instalaciones técnicas sobrepuestas.



F-101. Se evidencian modificaciones internas para adecuación de nuevos espacios. El mural se encuentra conservado, requiere limpieza y mantenimiento.

**Calle 68 No. 53 - 45**

**LOCALIZACION MANZANA**



**LOCALIZACION GENERAL**

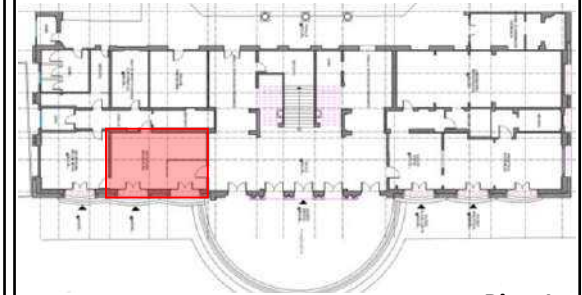

Piso 1

**LOCALIZACION ESPECIFICA**

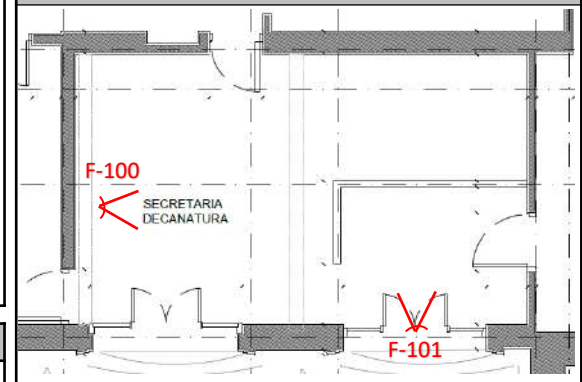

ESTADO			
TIPO DE LESION		AFECTACIONES	
Física /Antrópica	x	Seguridad	x
Química	x	Funcionamiento	x
Mecánica	x	Confort / Estética	x
ESTADO DE CONSERVACION		NIVEL DE INTERVENCION	
Bueno		Urgente	x
Regular		Recomendado	
Malo	x	No se requiere	

**CONVENCIONES**

Angulo del foco de la fotografía

Localizador del espacio

Fecha: Abril 2021

Elaboro:

Reviso:

**REGISTRO FOTOGRÁFICO**

Ficha N° 52

**BLOQUE 4**

Espacio: SECRETARIA DECANATURA

**FOTOGRAFIAS**



F-102. Se evidencian fisuras en material de acabado de muros, desgaste en pisos. Aparatos en instalaciones técnicas sobrepuestas.



F-103. Se presentan adecuaciones en muros internos por cuenta de adaptación de elementos e instalaciones técnicas. El mural se encuentra conservado, requiere limpieza y mantenimiento.

**Calle 68 No. 53 - 45**

**LOCALIZACION MANZANA**



**LOCALIZACION GENERAL**

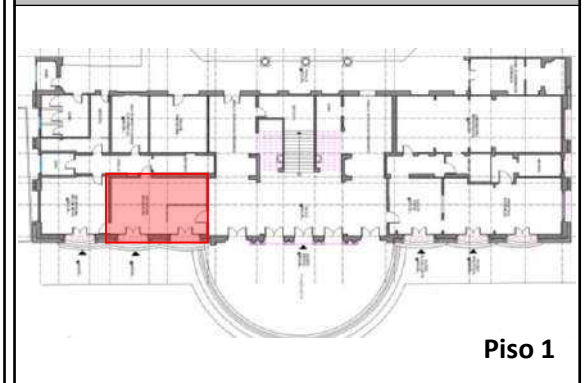

Piso 1

**LOCALIZACION ESPECIFICA**

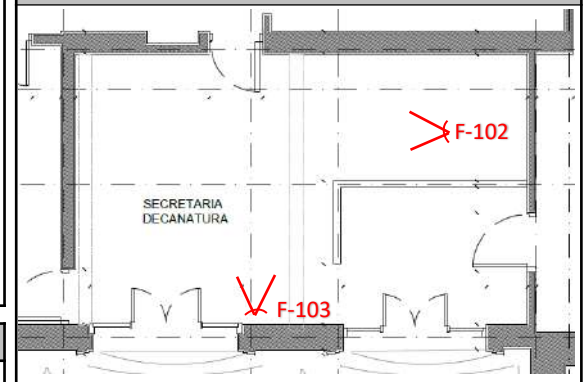

**ESTADO**

TIPO DE LESION		AFECTACIONES	
Física /Antrópica	x	Seguridad	x
Química	x	Funcionamiento	x
Mecánica	x	Confort / Estética	x
ESTADO DE CONSERVACION		NIVEL DE INTERVENCION	
Bueno		Urgente	x
Regular		Recomendado	
Malo	x	No se requiere	

**CONVENCIONES**

Angulo del foco de la fotografía

Localizador del espacio

Fecha: Abril 2021

Elaboro:

Reviso:

<b>REGISTRO FOTOGRÁFICO</b>		<b>Ficha N° 53</b>
<b>BLOQUE 4</b>	<b>Espacio: DEPOSITO</b>	

**FOTOGRAFIAS**

F-104. Se evidencian fisuras en material de acabado de muros. Suciedad por acumulación de elementos y falta de mantenimiento.



F-105. Se presentan alteraciones en muros por cuenta de instalaciones sobrepuestas. Fisuras en material de acabado de muros.



**Calle 68 No. 53 - 45**

**LOCALIZACION MANZANA**



**LOCALIZACION GENERAL**

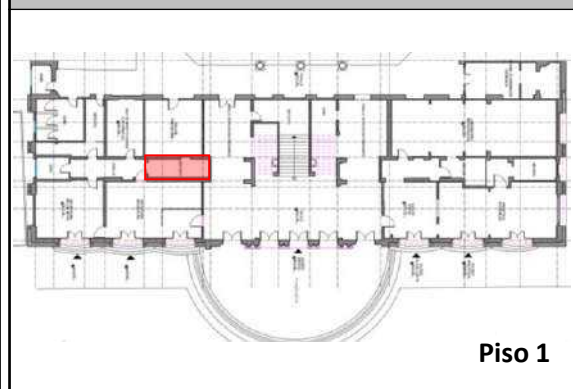

**LOCALIZACION ESPECIFICA**

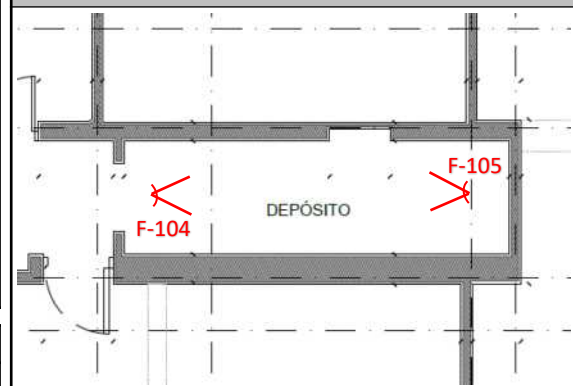

**ESTADO**

TIPO DE LESION		AFECTACIONES	
Física /Antrópica	x	Seguridad	x
Química	x	Funcionamiento	x
Mecánica	x	Confort / Estética	x
ESTADO DE CONSERVACION		NIVEL DE INTERVENCION	
Bueno		Urgente	x
Regular		Recomendado	
Malo	x	No se requiere	

**CONVENCIONES**

- Angulo del foco de la fotografía
- Localizador del espacio
- Fecha: Abril 2021
- Elaboro:
- Reviso:



**REGISTRO FOTOGRÁFICO**

**Ficha N° 54**

**BLOQUE 4**

**Espacio: PASILLO**

**FOTOGRAFIAS**

F-106. Se evidencia suciedad por acumulación de elementos. Alteración en muros por instalación de ductos y tuberías. Cableado sobrepuesto sobre muros.



F-107. Se evidencian fisuras en paneles de cielo raso y material de acabado de muros. Presencia de suciedad por acumulación de elementos y falta de mantenimiento periódico.



**Calle 68 No. 53 - 45**

**LOCALIZACION MANZANA**

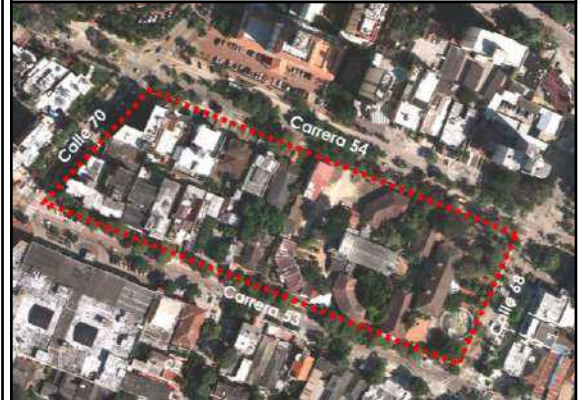

**LOCALIZACION GENERAL**

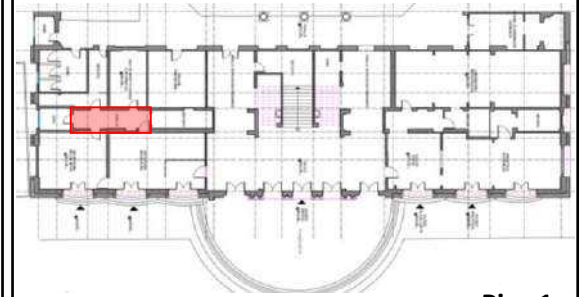

**Piso 1**

**LOCALIZACION ESPECIFICA**

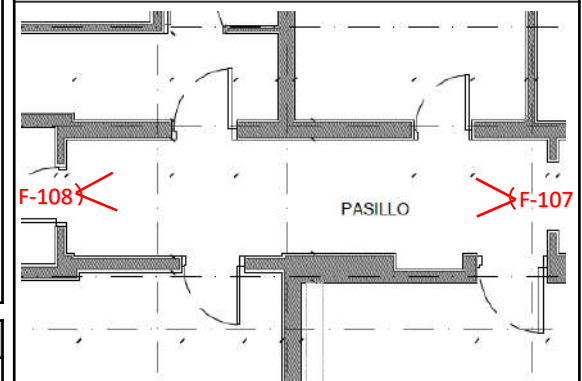

**ESTADO**

TIPO DE LESION		AFECTACIONES	
Física /Antrópica	x	Seguridad	x
Química	x	Funcionamiento	x
Mecánica	x	Confort / Estética	x
ESTADO DE CONSERVACION		NIVEL DE INTERVENCION	
Bueno		Urgente	x
Regular		Recomendado	
Malo	x	No se requiere	

**CONVENCIONES**

Angulo del foco de la fotografía

Localizador del espacio

Fecha: Abril 2021

Elaboro:

Reviso:

<b>REGISTRO FOTOGRÁFICO</b>		<b>Ficha N° 55</b>
<b>BLOQUE 4</b>	<b>Espacio: PASILLO</b>	

**FOTOGRAFIAS**



F-108. Se presenta cableado sobrepuesto y suelto sobre el muro. Se realizaron modificaciones para adecuación de instalaciones técnicas.



F-109. La carpintería de madera se encuentra deteriorada. Se evidencian fisuras en material de acabado de muros.

**Calle 68 No. 53 - 45**

**LOCALIZACION MANZANA**



**LOCALIZACION GENERAL**

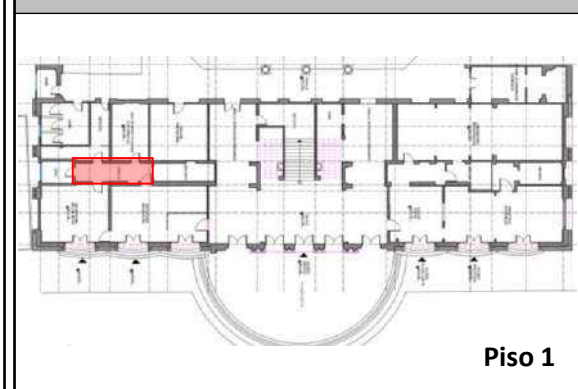

**LOCALIZACION ESPECIFICA**

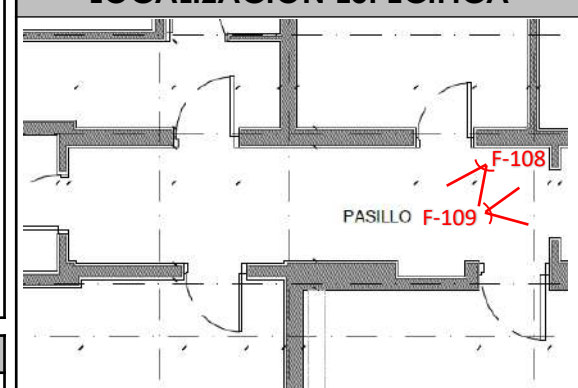

<b>ESTADO</b>			
TIPO DE LESION		AFECTACIONES	
Física /Antrópica	x	Seguridad	x
Química	x	Funcionamiento	x
Mecánica	x	Confort / Estética	x
ESTADO DE CONSERVACION		NIVEL DE INTERVENCION	
Bueno		Urgente	x
Regular		Recomendado	
Malo	x	No se requiere	

<b>CONVENCIONES</b>	
	Angulo del foco de la fotografía
	Localizador del espacio
Fecha: Abril 2021	
Elaboro:	
Reviso:	

**REGISTRO FOTOGRÁFICO**

Ficha N° 56

**BLOQUE 4**

**Espacio: BAÑO INTERNO**

**FOTOGRAFIAS**

**Calle 68 No. 53 - 45**

F-110. Se evidencian manchas en enchapes de muros y pisos. Sobreposición de instalaciones técnicas en los muros.



**LOCALIZACION MANZANA**



**LOCALIZACION GENERAL**

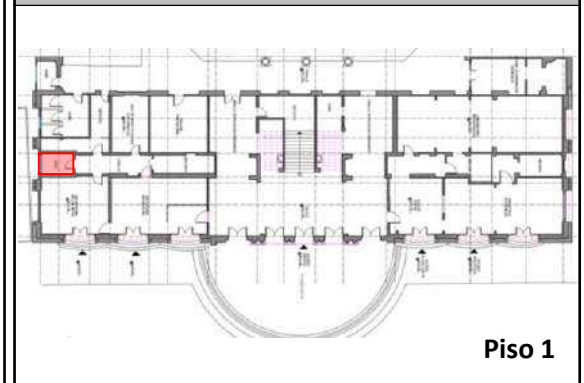

Piso 1

F-111. Se presentan fisuras y desprendimiento de en material de acabado de muros. Instalaciones técnicas sobrepuestas.



**LOCALIZACION ESPECIFICA**

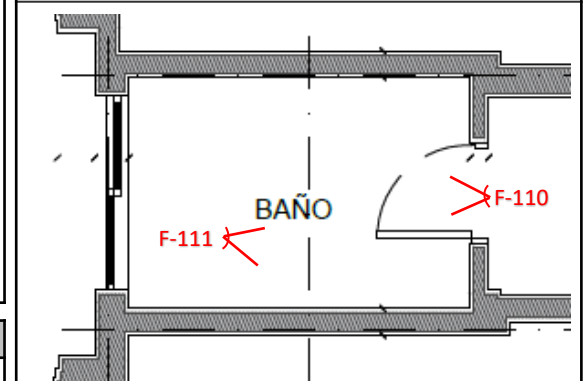

**ESTADO**

TIPO DE LESION		AFECTACIONES	
Física /Antrópica	x	Seguridad	x
Química	x	Funcionamiento	x
Mecánica	x	Confort / Estética	x
ESTADO DE CONSERVACION		NIVEL DE INTERVENCION	
Bueno		Urgente	x
Regular		Recomendado	
Malo	x	No se requiere	

**CONVENCIONES**

Angulo del foco de la fotografía

Localizador del espacio

Fecha: Abril 2021

Elaboro:

Reviso:

REGISTRO FOTOGRÁFICO		Ficha N° 57
<b>BLOQUE 4</b>	<b>Espacio: BAÑO INTERNO</b>	

**FOTOGRAFIAS**



F-112. Se evidencian fisuras en material de acabado de muros. Instalaciones técnicas sobrepuesta y cableado suelto.



F-113. Se presenta desprendimiento en material de acabado de muros por humedad. Instalaciones sobrepuestas y cableado suelto

**Calle 68 No. 53 - 45**

**LOCALIZACION MANZANA**



**LOCALIZACION GENERAL**

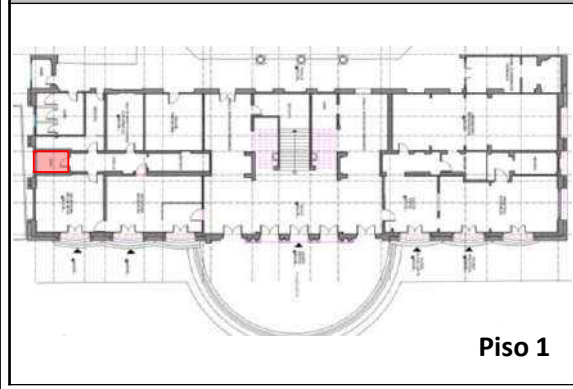

Piso 1

**LOCALIZACION ESPECIFICA**

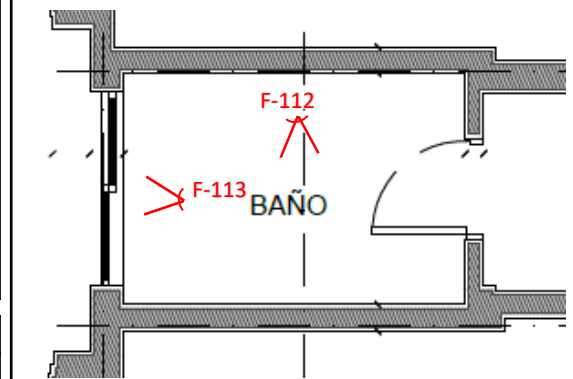

ESTADO			
TIPO DE LESION		AFECTACIONES	
Física /Antrópica	x	Seguridad	x
Química	x	Funcionamiento	x
Mecánica	x	Confort / Estética	x
ESTADO DE CONSERVACION		NIVEL DE INTERVENCION	
Bueno		Urgente	x
Regular		Recomendado	
Malo	x	No se requiere	

**CONVENCIONES**

- Angulo del foco de la fotografía
- Localizador del espacio
- Fecha: Abril 2021
- Elaboro:
- Reviso:

<b>REGISTRO FOTOGRÁFICO</b>		<b>Ficha N° 58</b>
<b>BLOQUE 4</b>	<b>Espacio: BAÑO</b>	

**FOTOGRAFIAS**



F-114. Se observa grafitado en muros y puertas. Manchas de suciedad por ausencia de mantenimiento periódico.



F-115. Se evidencian manchas en enchapes de muros y pisos y en aparatos sanitarios. Deterioro en elementos en acero inoxidable. Suciedad por falta de mantenimiento. Cableado suelto.

**Calle 68 No. 53 - 45**

**LOCALIZACION MANZANA**



**LOCALIZACION GENERAL**

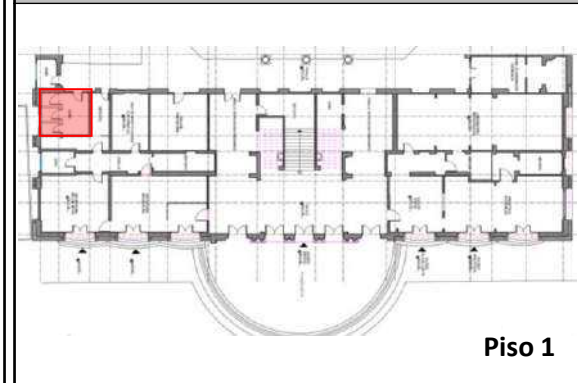

**LOCALIZACION ESPECIFICA**

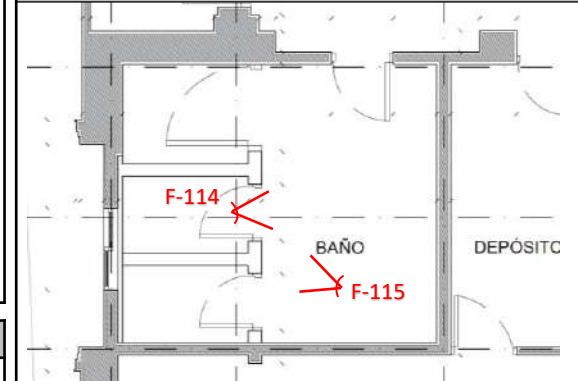

<b>ESTADO</b>			
TIPO DE LESION		AFECTACIONES	
Física /Antrópica	x	Seguridad	x
Química	x	Funcionamiento	x
Mecánica	x	Confort / Estética	x
ESTADO DE CONSERVACION		NIVEL DE INTERVENCION	
Bueno		Urgente	x
Regular		Recomendado	
Malo	x	No se requiere	

<b>CONVENCIONES</b>	
	Angulo del foco de la fotografía
	Localizador del espacio
Fecha: Abril 2021	
Elaboro:	
Reviso:	

**REGISTRO FOTOGRÁFICO**

Ficha N° 59

**BLOQUE 4**

Espacio: SALA DE INVESTIGACIONES

**FOTOGRAFIAS**

F-116, Se evidencian fisuras en cielo raso y muros. Desprendimiento de material de acabado de muros por humedad capilar ascendente.



F-117. Se presentan fisuras en material de acabado de muros y cielo raso. Alteración en muros por instalaciones técnicas.



**Calle 68 No. 53 - 45**

**LOCALIZACION MANZANA**



**LOCALIZACION GENERAL**

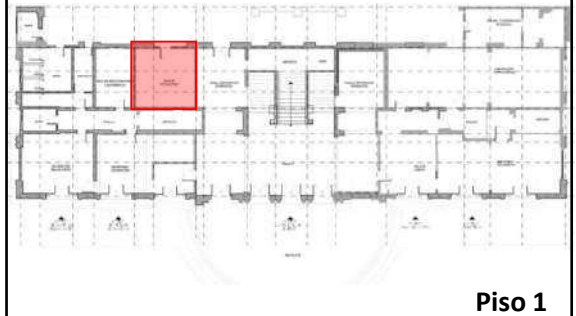

Piso 1

**LOCALIZACION ESPECIFICA**



**ESTADO**

TIPO DE LESION		AFECTACIONES	
Física /Antrópica	x	Seguridad	x
Química	x	Funcionamiento	x
Mecánica	x	Confort / Estética	x
ESTADO DE CONSERVACION		NIVEL DE INTERVENCION	
Bueno		Urgente	x
Regular		Recomendado	
Malo	x	No se requiere	

**CONVENCIONES**

Angulo del foco de la fotografía

Localizador del espacio

Fecha: Abril 2021

Elaboro:

Reviso:

**REGISTRO FOTOGRÁFICO**
**Ficha N° 60**
**BLOQUE 4**
**Espacio: SALA DE INVESTIGACIONES**
**FOTOGRAFIAS**

F-118. Se evidencian fisuras en material de acabado de muros y cielo raso. Instalaciones técnicas sobrepuestas y cableado colgante. Los elementos metálicos se encuentran oxidados. La carpintería en madera se encuentra deteriorada.



F-119. Se presenta humedad capilar ascendente. Desprendimiento de material de acabado de muros. Desgaste y fracturas en piezas de enchape de pisos.

**Calle 68 No. 53 - 45**
**LOCALIZACION MANZANA**

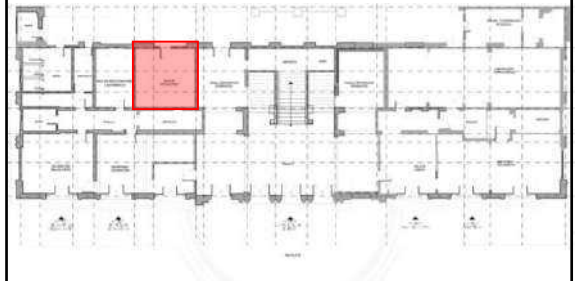
**LOCALIZACION GENERAL**

**Piso 1**
**LOCALIZACION ESPECIFICA**

**ESTADO**

TIPO DE LESION		AFECTACIONES	
Física /Antrópica	x	Seguridad	x
Química	x	Funcionamiento	x
Mecánica	x	Confort / Estética	x
ESTADO DE CONSERVACION		NIVEL DE INTERVENCION	
Bueno		Urgente	x
Regular		Recomendado	
Malo	x	No se requiere	

**CONVENCIONES**

Angulo del foco de la fotografía



Localizador del espacio

Fecha: Abril 2021

Elaboro:

Reviso:

**REGISTRO FOTOGRÁFICO**
**Ficha N° 61**
**BLOQUE 4**
**Espacio: SALA DE PROFESORES**
**FOTOGRAFIAS**

F-120. Se presentan mancha y suciedad en muros por acumulación de elementos y falta de mantenimiento. Se evidencian mancha de material de acabado de muros y cielo rasos.

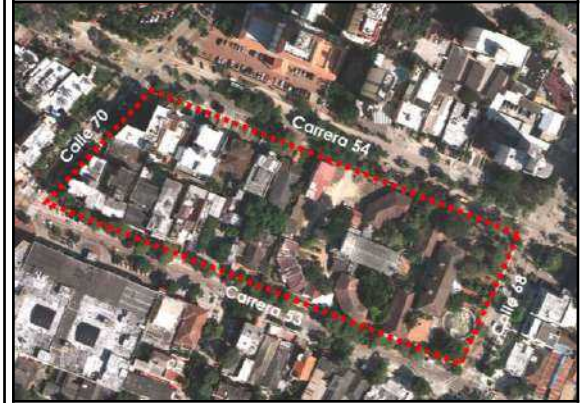
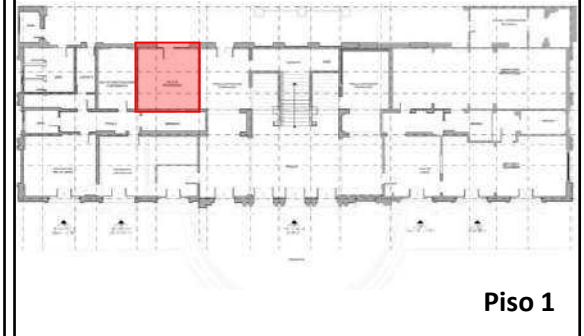
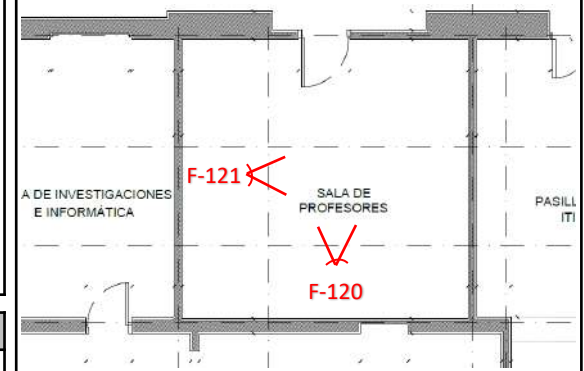

F-121. Deterioro en material de acabado de muros por falta e instalaciones técnicas sobrepuestas. Desgaste en material de acabado de pisos.

**Calle 68 No. 53 - 45**
**LOCALIZACION MANZANA**

**LOCALIZACION GENERAL**

**Piso 1**
**LOCALIZACION ESPECIFICA**

**ESTADO**

TIPO DE LESION		AFECTACIONES	
Física /Antrópica	x	Seguridad	x
Química	x	Funcionamiento	x
Mecánica	x	Confort / Estética	x
ESTADO DE CONSERVACION		NIVEL DE INTERVENCION	
Bueno		Urgente	x
Regular		Recomendado	
Malo	x	No se requiere	

**CONVENCIONES**

Angulo del foco de la fotografía

Localizador del espacio

Fecha: Abril 2021

Elaboro:

Reviso:



**REGISTRO FOTOGRÁFICO**

**BLOQUE 4** **Ficha N° 62**

**Espacio: HALL ACCESO**

**FOTOGRAFIAS**



F-122. Se evidencia pandeo en paneles de cielo raso. Desgaste en material de acabado de pisos. Acumulación de suciedad en balaustres.



F-123. Se presentan en manchas de corrosión en paneles de cielo raso por posibles filtración a través de la cubierta. Manchas en material de acabado de pisos. Fisuras en material de recubrimiento de muros. Instalaciones sobrepuestas sobre muros.

**Calle 68 No. 53 - 45**

**LOCALIZACION MANZANA**



**LOCALIZACION GENERAL**

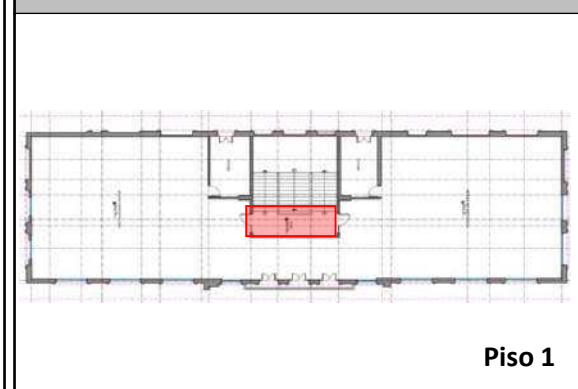

**LOCALIZACION ESPECIFICA**

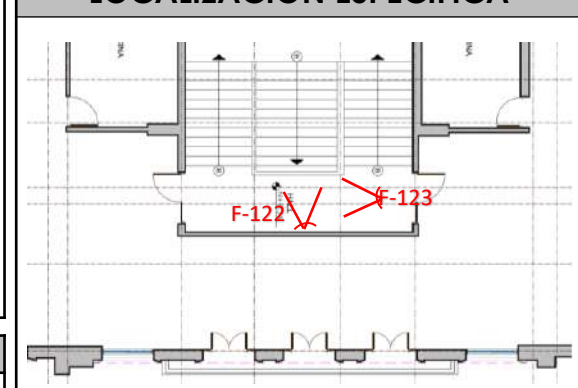

**ESTADO**

TIPO DE LESION		AFECTACIONES	
Física /Antrópica	x	Seguridad	x
Química	x	Funcionamiento	x
Mecánica	x	Confort / Estética	x
ESTADO DE CONSERVACION		NIVEL DE INTERVENCION	
Bueno		Urgente	x
Regular		Recomendado	
Malo	x	No se requiere	

**CONVENCIONES**

- Angulo del foco de la fotografía
- Localizador del espacio
- Fecha: Abril 2021
- Elaboro:
- Reviso:

**REGISTRO FOTOGRÁFICO**
**Ficha N° 63**
**BLOQUE 4**
**Espacio: HALL ACCESO**
**FOTOGRAFIAS**

F-124. Se presentan en manchas de corrosión en paneles de cielo raso por posibles filtración a través de la cubierta. Manchas y desgaste en material de acabado de pisos. Fisuras en material de recubrimiento de muros.



F-125. Se presentan desprendimiento de material de acabado de muros. Desgaste en borde de piezas de enchape de pisos y manchas por falta de mantenimiento.

**Calle 68 No. 53 - 45**
**LOCALIZACION MANZANA**

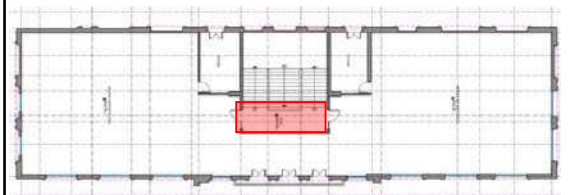
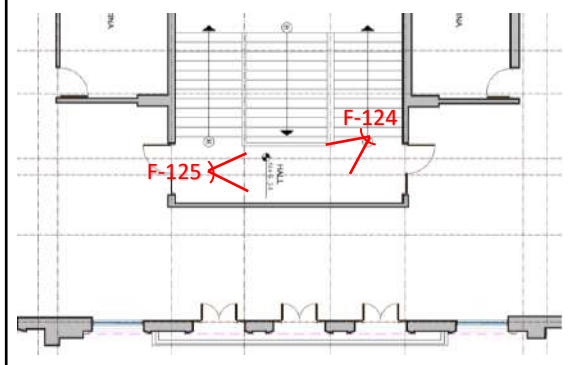
**LOCALIZACION GENERAL**

**Piso 1**
**LOCALIZACION ESPECIFICA**

**ESTADO**

TIPO DE LESION		AFECTACIONES	
Física /Antrópica	x	Seguridad	x
Química	x	Funcionamiento	x
Mecánica	x	Confort / Estética	x
ESTADO DE CONSERVACION		NIVEL DE INTERVENCION	
Bueno		Urgente	x
Regular		Recomendado	
Malo	x	No se requiere	

**CONVENCIONES**

Angulo del foco de la fotografía



Localizador del espacio

Fecha: Abril 2021

Elaboro:

Reviso:

**REGISTRO FOTOGRÁFICO**

Ficha N° 64

**BLOQUE 4**

Espacio: OFICINA COSTADO NORTE

**FOTOGRAFÍAS**

F-126. Se presentan fisuras en material de acabado de muros. Algunos paneles de cielo raso están sueltos. Se realizaron alteraciones en muros por cuenta de instalaciones técnicas. Desgaste en material de acabado de pisos.

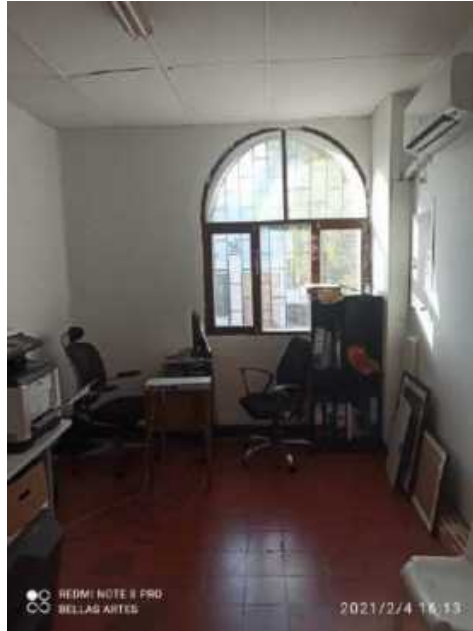

F-127. Se evidencia deterioro en paneles que conforman el cielo raso. Desgaste en material de acabado de pisos. Fisuras en recubrimiento de muros.



**Calle 68 No. 53 - 45**

**LOCALIZACION MANZANA**

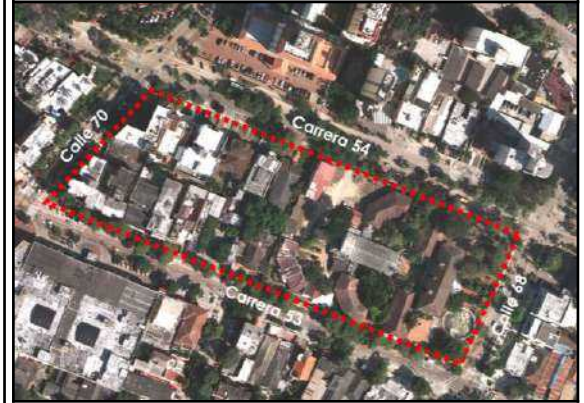

**LOCALIZACION GENERAL**

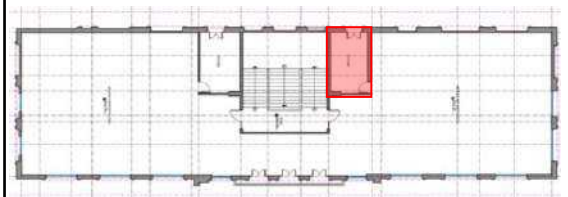

Piso 1

**LOCALIZACION ESPECIFICA**

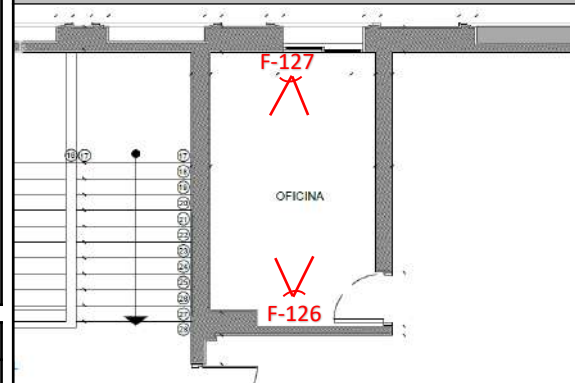

**CONVENCIONES**

Angulo del foco de la fotografía

Localizador del espacio

Fecha: Abril 2021

Elaboro:

Reviso:

**ESTADO**

TIPO DE LESION		AFECTACIONES	
Física /Antrópica	x	Seguridad	x
Química	x	Funcionamiento	x
Mecánica	x	Confort / Estética	x
ESTADO DE CONSERVACION		NIVEL DE INTERVENCION	
Bueno		Urgente	x
Regular		Recomendado	
Malo	x	No se requiere	

**REGISTRO FOTOGRÁFICO**
**Ficha N° 65**
**BLOQUE 4**
**Espacio: OFICINA COSTADO NORTE**
**FOTOGRAFIAS**

F-128. Se presentan intervenciones improvisadas para la instalación y funcionamiento de aparatos técnicos. Fisuras en material de acabado de muros.

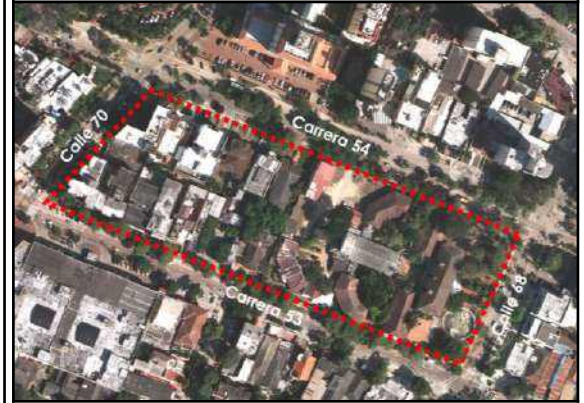

F-129. La carpintería de madera se encuentra deteriorada. Así mismo se evidencia pérdida del material de acabado de elementos metálicos.

**Calle 68 No. 53 - 45**
**LOCALIZACION MANZANA**

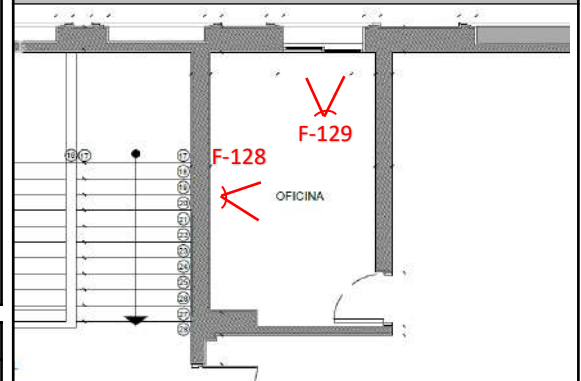
**LOCALIZACION GENERAL**

**Piso 1**
**LOCALIZACION ESPECIFICA**

**CONVENCIONES**

Angulo del foco de la fotografía

Localizador del espacio

Fecha: Abril 2021

Elaboro:

Reviso:

**ESTADO**

TIPO DE LESION		AFECTACIONES	
Física /Antrópica	x	Seguridad	x
Química	x	Funcionamiento	x
Mecánica	x	Confort / Estética	x
ESTADO DE CONSERVACION		NIVEL DE INTERVENCION	
Bueno		Urgente	x
Regular		Recomendado	
Malo	x	No se requiere	

**REGISTRO FOTOGRÁFICO**
**Ficha N° 66**
**BLOQUE 4**
**Espacio: OFICINA COSTADO NORTE**
**FOTOGRAFÍAS**

F-130. La carpintería de madera se encuentra deteriorada. Se observan fisuras y desprendimiento de material de acabado e muros por exposición a la intemperie.



F-131. Se evidencia deterioro en la carpintería de madera por desgaste propio del material y falta de mantenimiento periódico.

**Calle 68 No. 53 - 45**
**LOCALIZACION MANZANA**

**LOCALIZACION GENERAL**

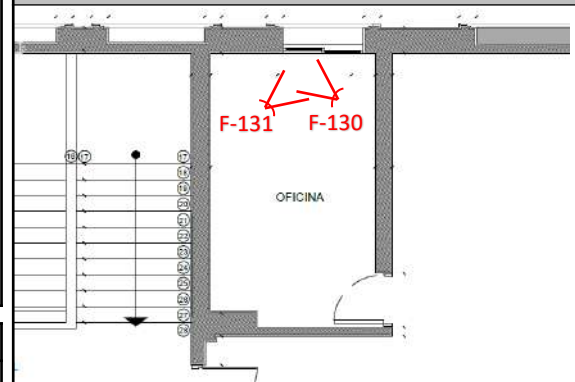
**Piso 1**
**LOCALIZACION ESPECIFICA**

**ESTADO**

TIPO DE LESION		AFECTACIONES	
Física /Antrópica	x	Seguridad	x
Química	x	Funcionamiento	x
Mecánica	x	Confort / Estética	x
ESTADO DE CONSERVACION		NIVEL DE INTERVENCION	
Bueno		Urgente	x
Regular		Recomendado	
Malo	x	No se requiere	

**CONVENCIONES**

Angulo del foco de la fotografía



Localizador del espacio

Fecha: Abril 2021

Elaboro:

Reviso:

**REGISTRO FOTOGRÁFICO**
**Ficha N° 67**
**BLOQUE 4**
**Espacio: OFICINA COSTADO SUR**
**FOTOGRAFIAS**

F-132. Alteraciones en muros por instalaciones técnicas sobrepuestas. Los paneles del cielo raso se encuentran sueltos. Se evidencia desprendimiento de material de acabado de muros.

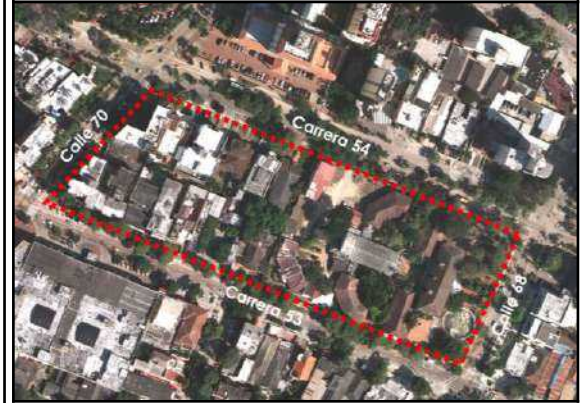

F-133. Se presentan fisuras en material de acabado de muros. La carpintería de madera se encuentra deteriorada.

**Calle 68 No. 53 - 45**
**LOCALIZACION MANZANA**

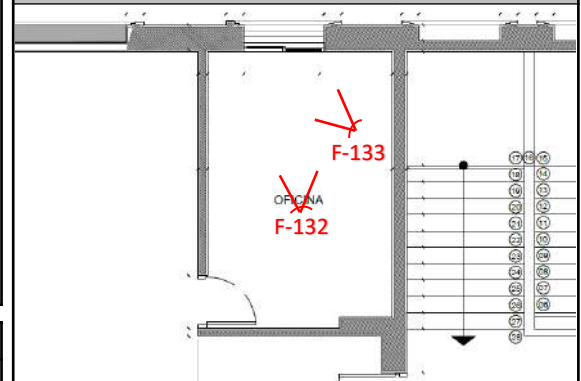
**LOCALIZACION GENERAL**

**Piso 1**
**LOCALIZACION ESPECIFICA**

**CONVENCIONES**

Angulo del foco de la fotografía



Localizador del espacio

Fecha: Abril 2021

Elaboro:

Reviso:

**ESTADO**

TIPO DE LESION		AFECTACIONES	
Física /Antrópica	x	Seguridad	x
Química	x	Funcionamiento	x
Mecánica	x	Confort / Estética	x
ESTADO DE CONSERVACION		NIVEL DE INTERVENCION	
Bueno		Urgente	x
Regular		Recomendado	
Malo	x	No se requiere	

**REGISTRO FOTOGRÁFICO**

Ficha N° 68

**BLOQUE 4**

Espacio: OFICINA COSTADO SUR

**FOTOGRAFIAS**



F-134. Se evidencian manchas de humedad en algunos paneles del cielo raso por posible filtraciones en la cubierta.



F-135. Se presentación alteraciones en el muro por cuenta de instalaciones técnicas sobrepuestas. Evidencia de humedad en paneles del cielo raso.

**Calle 68 No. 53 - 45**

**LOCALIZACION MANZANA**



**LOCALIZACION GENERAL**



Piso 1

**LOCALIZACION ESPECIFICA**

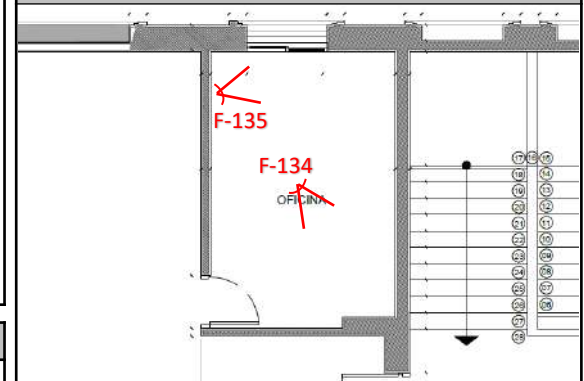

**CONVENCIONES**

Angulo del foco de la fotografía

Localizador del espacio

Fecha: Abril 2021

Elaboro:

Reviso:

ESTADO			
TIPO DE LESION		AFECTACIONES	
Física /Antrópica	x	Seguridad	x
Química	x	Funcionamiento	x
Mecánica	x	Confort / Estética	x
ESTADO DE CONSERVACION		NIVEL DE INTERVENCION	
Bueno		Urgente	x
Regular		Recomendado	
Malo	x	No se requiere	





<b>REGISTRO FOTOGRÁFICO</b>		<b>Ficha N° 70</b>
<b>BLOQUE 4</b>	<b>Espacio: OFICINA COSTADO SUR</b>	

**FOTOGRAFIAS**

**F-138.** La carpintería de madera se encuentra deteriorada. Se evidencia desprendimiento de material de acabado de muros por exposición a la intemperie. Perdida de material superficial de elementos metálicos.



**F-139.** Se presentan manchas de humedad en los paneles del cielo raso por posibles filtraciones de agua lluvia a través de la cubierta. Instalación de tuberías sobrepuestas en el muro



**Calle 68 No. 53 - 45**

**LOCALIZACION MANZANA**



**LOCALIZACION GENERAL**



**LOCALIZACION ESPECIFICA**

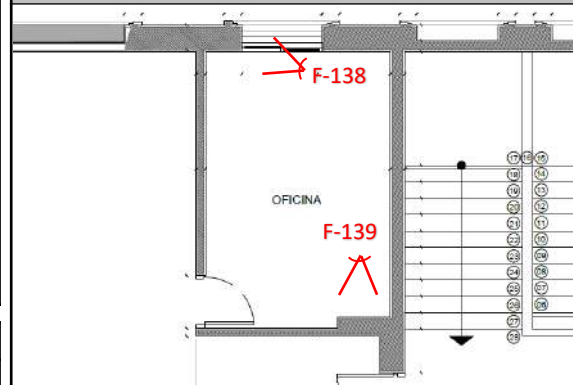

**ESTADO**

TIPO DE LESION		AFECTACIONES	
Física /Antrópica	x	Seguridad	x
Química	x	Funcionamiento	x
Mecánica	x	Confort / Estética	x
ESTADO DE CONSERVACION		NIVEL DE INTERVENCION	
Bueno		Urgente	x
Regular		Recomendado	
Malo	x	No se requiere	

**CONVENCIONES**

- Angulo del foco de la fotografía
- N°000 Localizador del espacio
- Fecha: Abril 2021
- Elaboro:
- Reviso:

**REGISTRO FOTOGRÁFICO**

Ficha N° 71

**BLOQUE 4**

**Espacio: MUSEO DE ANTROPOLOGIA Z SUR**

**FOTOGRAFIAS**



F-140. Se presenta deterioro en paneles de cielo raso y es notable de desgaste del material de acabado de pisos.



F-141. En los paneles de cielo raso se evidencian manchas de humedad por posibles filtraciones de agua lluvia a través de la cubierta. Se evidencian fisuras en material de acabado de muros y desgaste en material de acabado de pisos.

**Calle 68 No. 53 - 45**

**LOCALIZACION MANZANA**



**LOCALIZACION GENERAL**

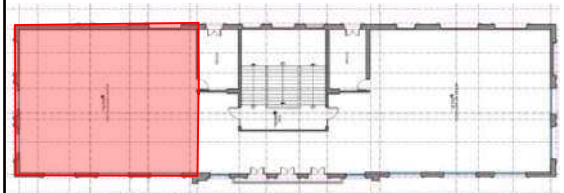

**Piso 1**

**LOCALIZACION ESPECIFICA**

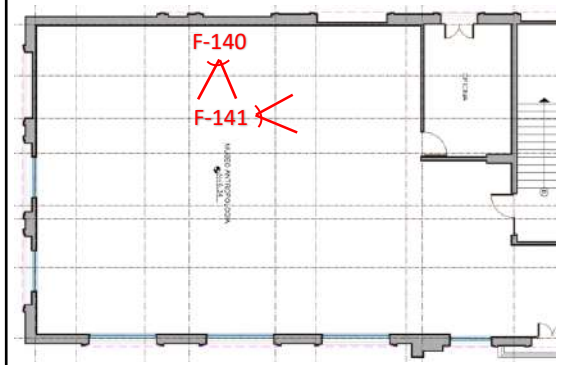

**ESTADO**

TIPO DE LESION		AFECTACIONES	
Física /Antrópica	x	Seguridad	x
Química	x	Funcionamiento	x
Mecánica	x	Confort / Estética	x
ESTADO DE CONSERVACION		NIVEL DE INTERVENCION	
Bueno		Urgente	x
Regular		Recomendado	
Malo	x	No se requiere	

**CONVENCIONES**



Angulo del foco de la fotografía



Localizador del espacio

Fecha: Abril 2021

Elaboro:

Reviso:

**REGISTRO FOTOGRÁFICO**

Ficha N° 72

**BLOQUE 4**

**Espacio: MUSEO DE ANTROPOLOGIA Z SUR**

**FOTOGRAFIAS**



F-142. Se evidencia desgaste en material de acabado de pisos. Algunas piezas del enchape de pisos se encuentran fracturadas.



F-143. Se presentan manchas en el piso y desgaste de bordes de las tabletas de enchape de pisos.

**Calle 68 No. 53 - 45**

**LOCALIZACION MANZANA**



**LOCALIZACION GENERAL**

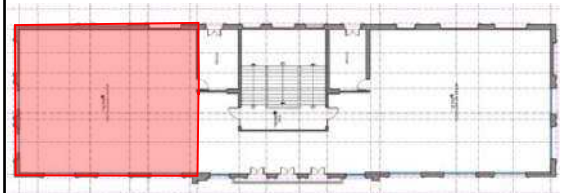

**Piso 1**

**LOCALIZACION ESPECIFICA**

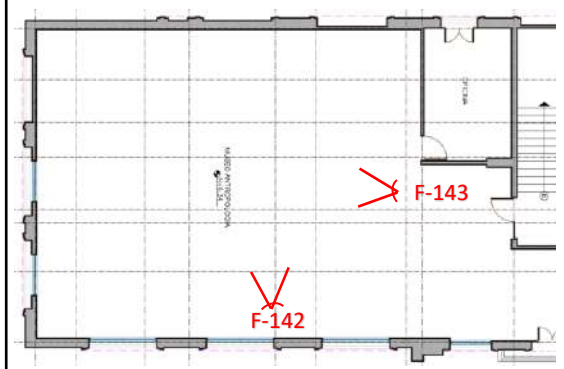

**CONVENCIONES**

Angulo del foco de la fotografía

Localizador del espacio

Fecha: Abril 2021

Elaboro:

Reviso:

ESTADO			
TIPO DE LESION		AFECTACIONES	
Física /Antrópica	x	Seguridad	x
Química	x	Funcionamiento	x
Mecánica	x	Confort / Estética	x
ESTADO DE CONSERVACION		NIVEL DE INTERVENCION	
Bueno		Urgente	x
Regular		Recomendado	
Malo	x	No se requiere	

**REGISTRO FOTOGRÁFICO**
**Ficha N° 73**
**BLOQUE 4**
**Espacio: HALL MUSEO ANTROPOLOGIA**
**FOTOGRAFIAS**

F-144. Se evidencian fisuras en material de acabado de muros. Deterioro de material de piezas de acabado de pisos, algunas piezas se encuentran fracturadas.



F-145. Se presentan fisuras en material de recubrimiento de muros. Se evidencian manchas en pisos.

**Calle 68 No. 53 - 45**
**LOCALIZACION MANZANA**

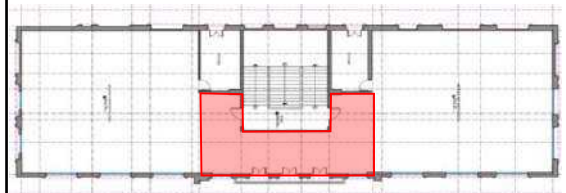
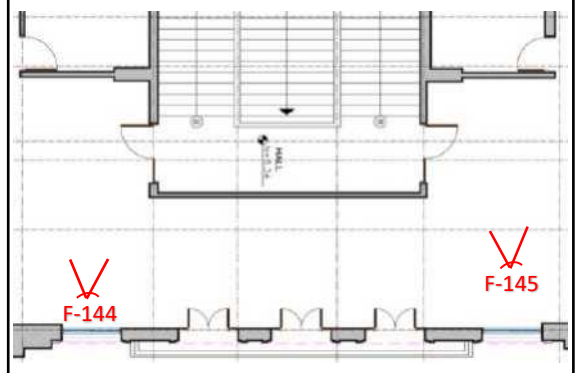
**LOCALIZACION GENERAL**

**Piso 2**
**LOCALIZACION ESPECIFICA**

**ESTADO**

TIPO DE LESION		AFECTACIONES	
Física /Antrópica	x	Seguridad	x
Química	x	Funcionamiento	x
Mecánica	x	Confort / Estética	x
ESTADO DE CONSERVACION		NIVEL DE INTERVENCION	
Bueno		Urgente	x
Regular		Recomendado	
Malo	x	No se requiere	

**CONVENCIONES**

Angulo del foco de la fotografía



Localizador del espacio

Fecha: Abril 2021

Elaboro:

Reviso:

<b>REGISTRO FOTOGRÁFICO</b>		<b>Ficha N° 74</b>
<b>BLOQUE 4</b>	<b>Espacio: HALL MUSEO ANTROPOLOGIA</b>	

**FOTOGRAFIAS**

**F-146.** Se evidencian manchas de humedad en paneles del cielo raso por posibles filtraciones a través de la cubierta. Se presenta deterioro en material de acabado de pisos.



**F-147.** Se presentan fisuras y manchas de suciedad en la superficie de los muros.



**Calle 68 No. 53 - 45**

**LOCALIZACION MANZANA**

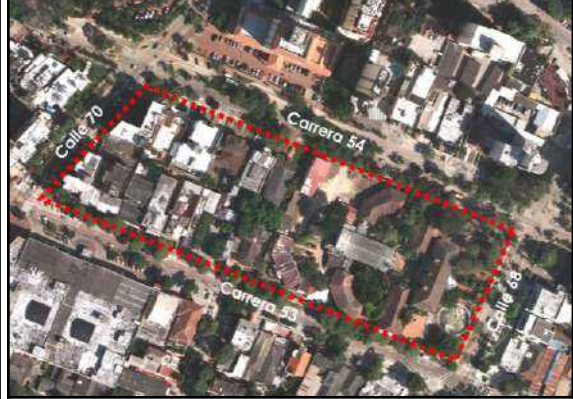

**LOCALIZACION GENERAL**

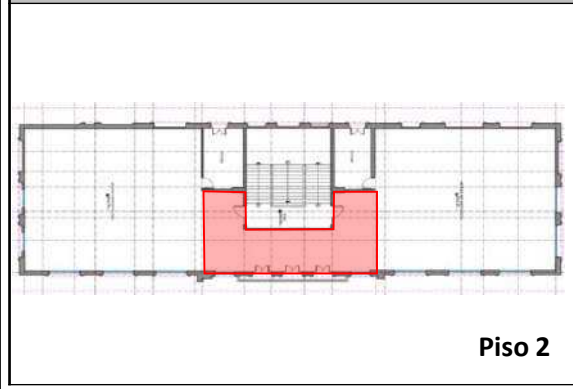

**LOCALIZACION ESPECIFICA**

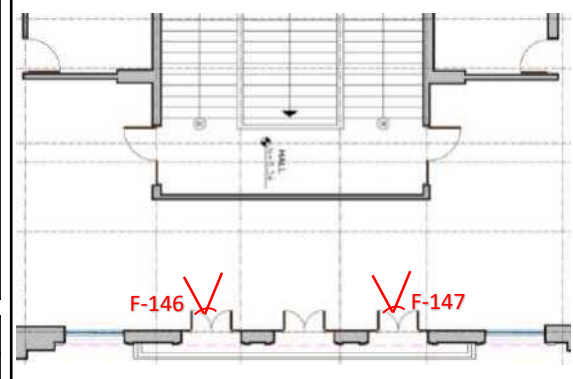

<b>ESTADO</b>			
TIPO DE LESION		AFECTACIONES	
Física /Antrópica	x	Seguridad	x
Química	x	Funcionamiento	x
Mecánica	x	Confort / Estética	x
ESTADO DE CONSERVACION		NIVEL DE INTERVENCION	
Bueno		Urgente	x
Regular		Recomendado	
Malo	x	No se requiere	

<b>CONVENCIONES</b>	
	Angulo del foco de la fotografía
<span style="background-color: red; color: white; padding: 2px;">N°000</span>	Localizador del espacio
Fecha: Abril 2021	
Elaboro:	
Reviso:	

<b>REGISTRO FOTOGRÁFICO</b>		<b>Ficha N° 75</b>
<b>BLOQUE 4</b>	<b>Espacio: HALL MUSEO ANTROPOLOGIA</b>	

**FOTOGRAFIAS**

F-148. Las puertas en vidrio y sus herrajes se encuentran en buen estado. Se evidencias fisuras en material de acabado de muros.



F-149. Se evidencias fisuras en material de recubrimiento de muros y deterioro en tabletas de enchape de pisos.



**Calle 68 No. 53 - 45**

**LOCALIZACION MANZANA**



**LOCALIZACION GENERAL**

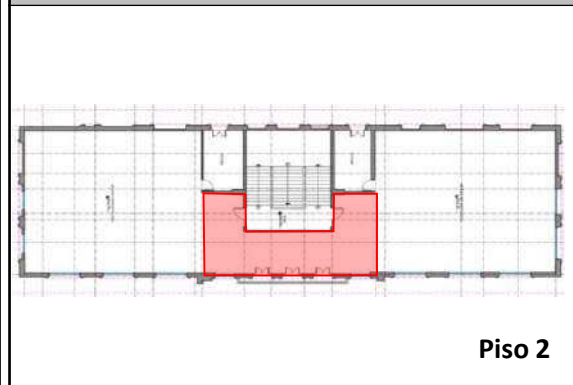

**LOCALIZACION ESPECIFICA**

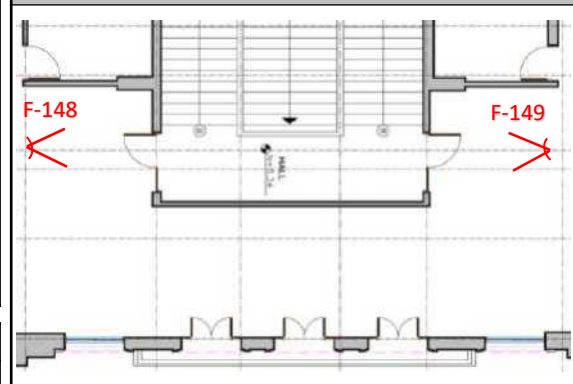

**ESTADO**

TIPO DE LESION		AFECTACIONES	
Física /Antrópica	x	Seguridad	x
Química	x	Funcionamiento	x
Mecánica	x	Confort / Estética	x
ESTADO DE CONSERVACION		NIVEL DE INTERVENCION	
Bueno		Urgente	x
Regular		Recomendado	
Malo	x	No se requiere	

**CONVENCIONES**

- Angulo del foco de la fotografía
- N°000 Localizador del espacio
- Fecha: Abril 2021
- Elaboro:
- Reviso:

**REGISTRO FOTOGRÁFICO**

Ficha N° 76

**BLOQUE 4**

Espacio: MUSEO DE ANTROPOLOGIA Z NORTE

**FOTOGRAFIAS**



F-150. Se evidencian fisuras en material de recubrimiento de muros. Se presenta deterior en material de acabado de pisos y alguna de la piezas se encuentran fracturadas.



F-151. La carpintería en madera se encuentra deteriorada, se evidencian fisuras en material de acabado de muros.

**Calle 68 No. 53 - 45**

**LOCALIZACION MANZANA**

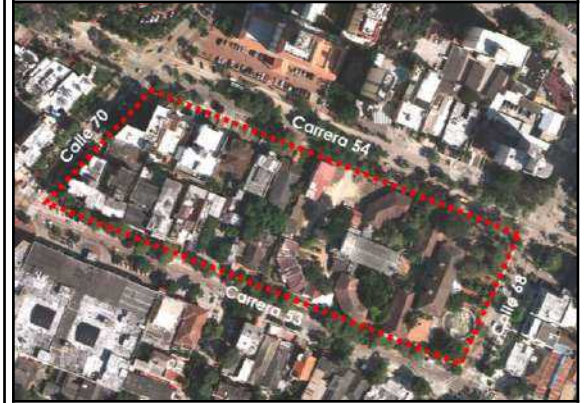

**LOCALIZACION GENERAL**

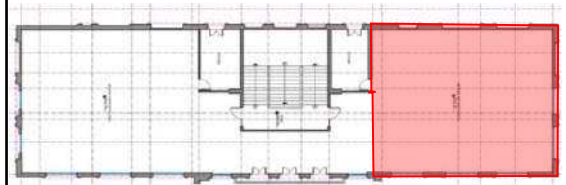

Piso 1

**LOCALIZACION ESPECIFICA**

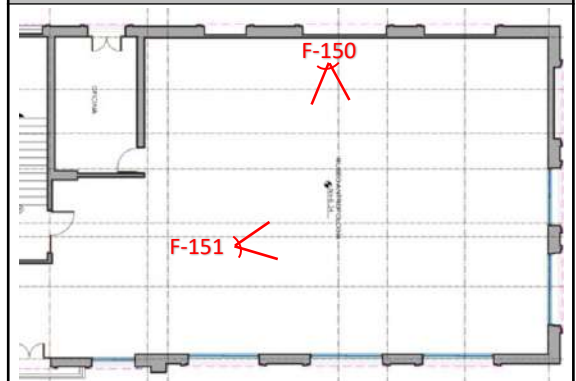

**CONVENCIONES**

Angulo del foco de la fotografía

Localizador del espacio

Fecha: Abril 2021

Elaboro:

Reviso:

ESTADO			
TIPO DE LESION		AFECTACIONES	
Física /Antrópica	x	Seguridad	x
Química	x	Funcionamiento	x
Mecánica	x	Confort / Estética	x
ESTADO DE CONSERVACION		NIVEL DE INTERVENCION	
Bueno		Urgente	x
Regular		Recomendado	
Malo	x	No se requiere	

**REGISTRO FOTOGRÁFICO**

Ficha N° 77

**BLOQUE 4**

Espacio: MUSEO DE ANTROPOLOGIA Z NORTE

**FOTOGRAFIAS**



F-152. Se evidencian manchas de humedad en paneles de cielo raso. El piso se encuentra deteriorado y alguna piezas de enchape presentan fracturas.



F-153. Se evidencias fisuras en material de acabado de muros y deterioro de cielo raso. Desgaste de material de acabado de pisos.

**Calle 68 No. 53 - 45**

**LOCALIZACION MANZANA**



**LOCALIZACION GENERAL**



Piso 1

**LOCALIZACION ESPECIFICA**

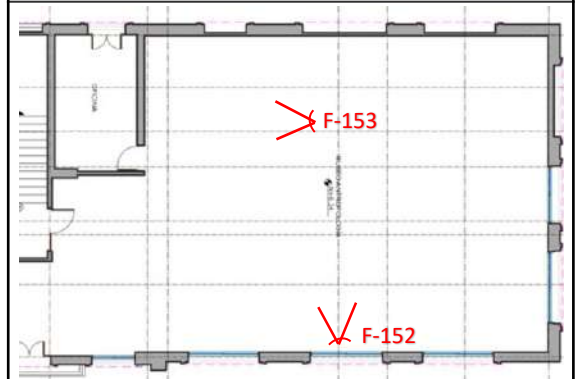

**ESTADO**

TIPO DE LESION		AFECTACIONES	
Física /Antrópica	x	Seguridad	x
Química	x	Funcionamiento	x
Mecánica	x	Confort / Estética	x
ESTADO DE CONSERVACION		NIVEL DE INTERVENCION	
Bueno		Urgente	x
Regular		Recomendado	
Malo	x	No se requiere	

**CONVENCIONES**

Angulo del foco de la fotografía

Localizador del espacio

Fecha: Abril 2021

Elaboro:

Reviso:



# REGISTRO FOTOGRÁFICO



# BLOQUE 5

Dirección

Calle 68 No. 53 - 45

BLOQUE 5

Espacio:

FACHADA SUR

FOTOGRAFIAS



F-1



F-2



F-3

LOCALIZACION MANZANA



LOCALIZACION GENERAL



Piso 1

LOCALIZACION ESPECIFICA

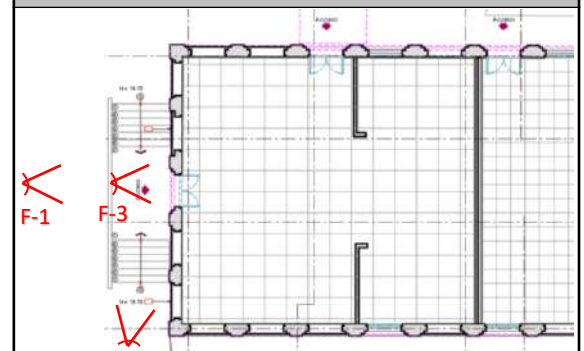

DESCRIPCION DEL ESPACIO

Se evidencia humedad por capilaridad en muros. Fisuras y desprendimiento de material de acabado de muros cambio climáticos y afectaciones por ausencia de cubierta. La carpintería de madera se encuentra afectada. Se presenta desgaste en acabado de pisos. Es evidente la falta de mantenimiento. La cercanía de plantas afecta los muros.

CONVENCIONES

 Angulo del foco de la fotografía

 Localizador del espacio

Fecha: Febrero 2021

Elaboro:

Reviso:

ESTADO

TIPO DE LESION	AFECTACIONES	
Física /Antrópica	x	Seguridad x
Quimica	x	Funcionamiento x
Mecanica	x	Confort / Estética x
ESTADO DE CONSERVACION	NIVEL DE INTERVENCION	
Bueno		Urgente x
Regular		Recomendado
Malo	x	No se requiere

Dirección

Calle 68 No. 53 - 45

BLOQUE 5

Espacio:

FACHADA NORTE

FOTOGRAFIAS



F-1

LOCALIZACION MANZANA



LOCALIZACION GENERAL



LOCALIZACION ESPECIFICA

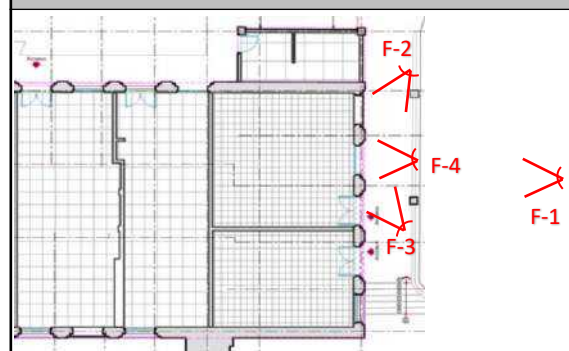

F-2



F-3



F-4

DESCRIPCION DEL ESPACIO

Se evidencia humedad en la placa superior por empozamiento de aguas lluvias. Desprendimiento de material de acabado de cielo raso y muros. La carpintería de madera se encuentra en mal estado y los elementos de protección de las mismas presentan corrosión. Los muros tienen manchas por humedad a causa de la ausencia de cubierta y por falta de mantenimiento. Desgaste de pisos.

CONVENCIONES



Angulo del foco de la fotografía



Localizador del espacio

Fecha: Febrero 2021

Elaboro:

Reviso:

ESTADO

TIPO DE LESION	AFECTACIONES	
Física /Antrópica	x	Seguridad
Química	x	Funcionamiento
Mecánica	x	Confort / Estética
ESTADO DE CONSERVACION	NIVEL DE INTERVENCION	
Bueno		Urgente
Regular		Recomendado
Malo	x	No se requiere

Dirección

Calle 68 No. 53 - 45

BLOQUE 5

Espacio:

FACHADA ESTE

FOTOGRAFIAS



F-1



F-2



F-3

LOCALIZACION MANZANA



LOCALIZACION GENERAL



LOCALIZACION ESPECIFICA

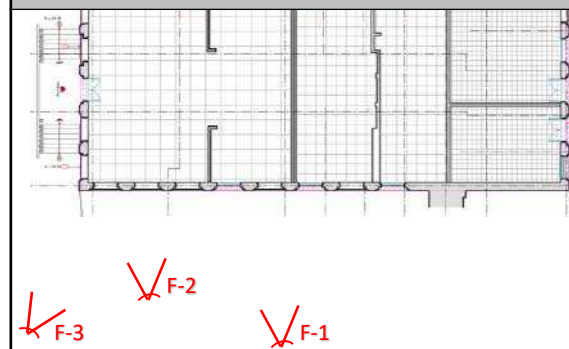

DESCRIPCION DEL ESPACIO

Se evidencia humedad por capilaridad en base de muros. Desprendimiento de material de acabado de muros por cambios de clima y ausencia de cubierta. Presencia de grietas en muros. Evidencia de machas y suciedad por falta de mantenimiento. La presencia de plantas cerca de la edificación genera afectaciones en cimentación y muros.

CONVENCIONES



Angulo del foco de la fotografía



Localizador del espacio

Fecha: Febrero 2021

Elaboro:

Reviso:

ESTADO

TIPO DE LESION	AFECTACIONES	
Física /Antrópica	x	Seguridad x
Quimica	x	Funcionamiento x
Mecanica	x	Confort / Estética x
ESTADO DE CONSERVACION	NIVEL DE INTERVENCION	
Bueno		Urgente x
Regular		Recomendado
Malo	x	No se requiere

Dirección

Calle 68 No. 53 - 45

BLOQUE 5

Espacio:

FACHADA OESTE

FOTOGRAFIAS



F-1



F-2



F-3



F-4

LOCALIZACION MANZANA

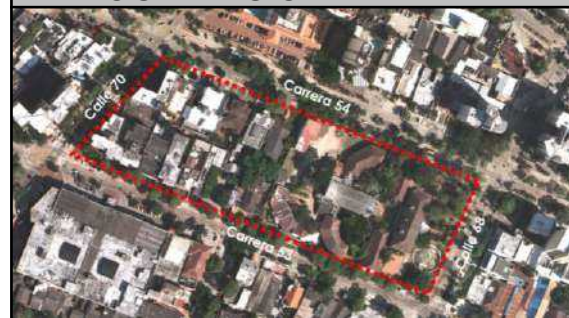

LOCALIZACION GENERAL



LOCALIZACION ESPECIFICA

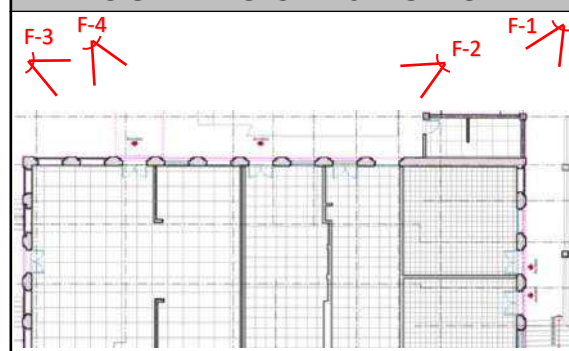

DESCRIPCION DEL ESPACIO

Presencia de manchas de humedad en los muros por falta de mantenimiento y ausencia de cubierta. Fisuras y desprendimiento de acabados de muros. Desgaste de pisos. Se evidencia ausencia de mantenimiento en murales. La carpintería de madera se encuentra afectada y los elementos de protección presentan corrosión.

CONVENCIONES



Angulo del foco de la fotografía



Localizador del espacio

Fecha: Febrero 2021

Elaboro:

Reviso:

ESTADO

TIPO DE LESION	AFECTACIONES	
Física /Antrópica	x	Seguridad x
Quimica	x	Funcionamiento x
Mecanica	x	Confort / Estética x
ESTADO DE CONSERVACION	NIVEL DE INTERVENCION	
Bueno		Urgente x
Regular		Recomendado
Malo	x	No se requiere

Dirección

Calle 68 No. 53 - 45

BLOQUE 5

Espacio:

SALON TEORICO 1

FOTOGRAFIAS



F-1



F-2



F-3

LOCALIZACION MANZANA



LOCALIZACION GENERAL



Piso 1

LOCALIZACION ESPECIFICA

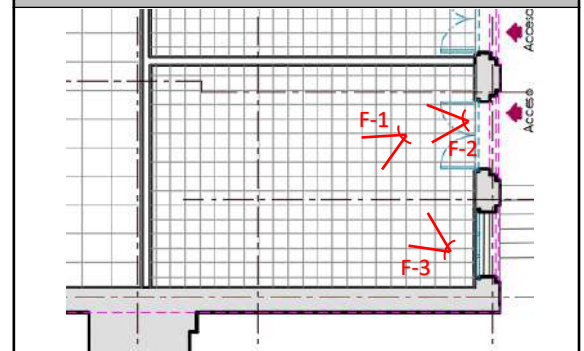

DESCRIPCION DEL ESPACIO

Se evidencia la falta de cubierta en el inmueble, lo que ha ocasionado el ingreso de agua al interior de los espacios y la afectación de muros y elementos de carpintería. Presencia de vegetación en el interior de los espacios. Desgaste en pisos por exposición a cambios climáticos. Presencia de humedad en muros por capilaridad. Evidencia de corrosión en elementos metálicos. Falta de mantenimiento.

CONVENCIONES



Angulo del foco de la fotografía

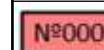

Localizador del espacio

Fecha: Febrero 2021

Elaboro:

Reviso:

ESTADO

TIPO DE LESION	AFECTACIONES	
Física /Antrópica	x	Seguridad
Quimica		Funcionamiento
Mecanica		Confort / Estética
ESTADO DE CONSERVACION		NIVEL DE INTERVENCION
Bueno	x	Urgente
Regular		Recomendado
Malo		No se requiere

Dirección

Calle 68 No. 53 - 45

BLOQUE 5

Espacio:

SALON TEORICO 2

FOTOGRAFIAS



F-1



F-3



F-2

LOCALIZACION MANZANA



LOCALIZACION GENERAL

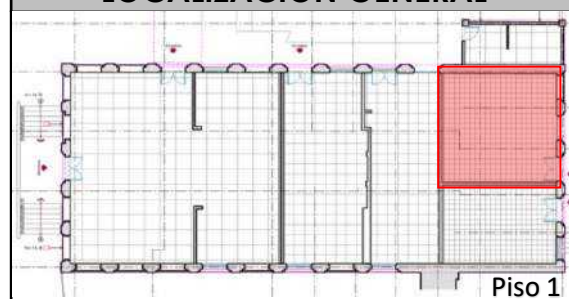

Piso 1

LOCALIZACION ESPECIFICA

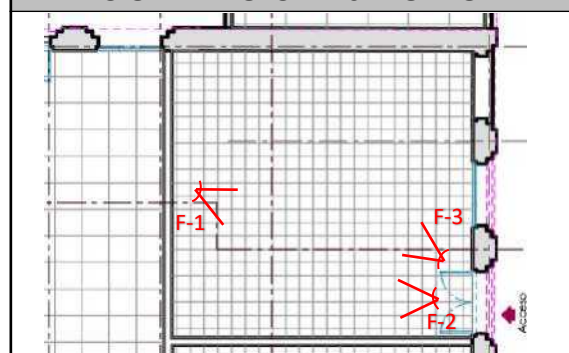

DESCRIPCION DEL ESPACIO

Se evidencia la falta de cubierta en el inmueble, lo que ha ocasionado la afectación de muros y elementos de madera por ingreso de agua lluvia. Presencia de vegetación en el interior de los espacios. Desgaste en pisos por exposición a cambios climáticos. Presencia de humedad en muros por capilaridad. Evidencia de suciedad por acumulación de elementos y falta de mantenimiento.

CONVENCIONES



Angulo del foco de la fotografía



Localizador del espacio

Fecha: Febrero 2021

Elaboro:

Reviso:

ESTADO

TIPO DE LESION	AFECTACIONES		
Física /Antrópica	x	Seguridad	x
Quimica	x	Funcionamiento	x
Mecanica	x	Confort / Estética	x
ESTADO DE CONSERVACION	NIVEL DE INTERVENCION		
Bueno		Urgente	x
Regular		Recomendado	
Malo	x	No se requiere	

Dirección

Calle 68 No. 53 - 45

BLOQUE 5

Espacio:

SERVICIO MEDICO

FOTOGRAFIAS



F-1



F-2



F-3

LOCALIZACION MANZANA



LOCALIZACION GENERAL

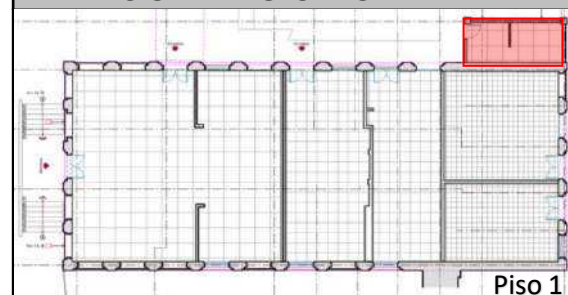

LOCALIZACION ESPECIFICA

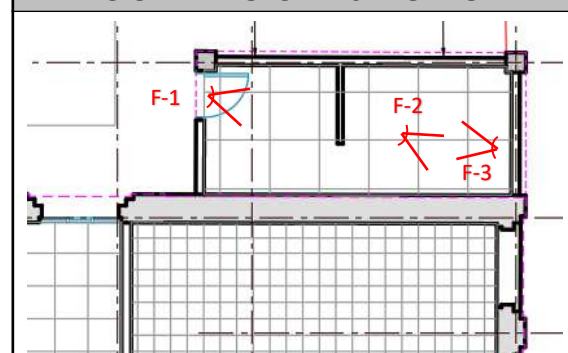

DESCRIPCION DEL ESPACIO

Desprendimiento de acabados de muros y material conformante de placa superior por empozamiento de agua lluvia. Presencia de fisuras y manchas por humedad en muros y cielo raso. Se evidencia suciedad por falta de mantenimiento. La carpintería se encuentra afectada. Exposición de elementos eléctricos.

CONVENCIONES



Angulo del foco de la fotografía



Localizador del espacio

Fecha: Febrero 2021

Elaboro:

Reviso:

ESTADO

TIPO DE LESION	AFECTACIONES	
Física /Antrópica	x	Seguridad x
Quimica	x	Funcionamiento x
Mecanica	x	Confort / Estética x
ESTADO DE CONSERVACION	NIVEL DE INTERVENCION	
Bueno		Urgente x
Regular		Recomendado
Malo	x	No se requiere



Dirección

Calle 68 No. 53 - 45

BLOQUE 5

Espacio:

TALLER

FOTOGRAFIAS



F-1



F-2



F-3



F-4

LOCALIZACION MANZANA



LOCALIZACION GENERAL



Piso 1

LOCALIZACION ESPECIFICA

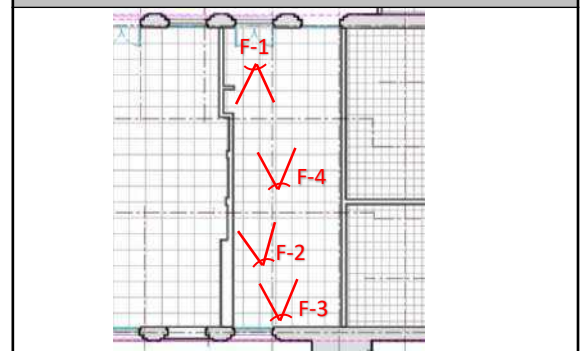

DESCRIPCION DEL ESPACIO

Se evidencia la falta de cubierta en el inmueble, lo que ha ocasionado la afectación de muros. Desgaste en pisos por exposición a cambios climáticos. Presencia de humedad en muros por capilaridad. Evidencia de suciedad por acumulación de elementos y falta de mantenimiento. La carpintería de madera se encuentra afectada y los elementos de protección evidencian corrosión.

CONVENCIONES



Angulo del foco de la fotografía



Localizador del espacio

Fecha: Febrero 2021

Elaboro:

Reviso:

ESTADO

TIPO DE LESION	AFECTACIONES	
Física /Antrópica	x	Seguridad x
Quimica	x	Funcionamiento x
Mecanica	x	Confort / Estética x
ESTADO DE CONSERVACION	NIVEL DE INTERVENCION	
Bueno	x	Urgente
Regular		Recomendado x
Malo		No se requiere

Dirección

Calle 68 No. 53 - 45

BLOQUE 5

Espacio:

TALLER DE ARTES VIVAS

FOTOGRAFIAS



F-1



F-2



F-3



F-4

LOCALIZACION MANZANA



LOCALIZACION GENERAL



Piso 1

LOCALIZACION ESPECIFICA

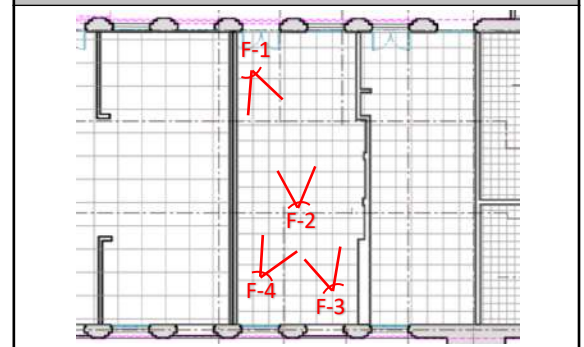

DESCRIPCION DEL ESPACIO

Se evidencia la falta de cubierta en el inmueble, lo que ha ocasionado la afectación de muros. Desgaste en pisos por exposición a cambios climáticos. Presencia de humedad en muros por capilaridad. Evidencia de suciedad por falta de mantenimiento. La carpintería de madera se encuentra afectada y los elementos de protección evidencian corrosión. Presencia de vegetación en el interior de espacio.

CONVENCIONES



Angulo del foco de la fotografía

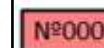

Localizador del espacio

Fecha: Febrero 2021

Elaboro:

Reviso:

ESTADO

TIPO DE LESION	AFECTACIONES	
Física /Antrópica	x	Seguridad x
Quimica	x	Funcionamiento x
Mecanica	x	Confort / Estética x
ESTADO DE CONSERVACION	NIVEL DE INTERVENCION	
Bueno		Urgente x
Regular		Recomendado
Malo	x	No se requiere

Dirección

Calle 68 No. 53 - 45

BLOQUE 5

Espacio:

GALERIA

FOTOGRAFIAS



F-1



F-2



F-3

LOCALIZACION MANZANA



LOCALIZACION GENERAL



LOCALIZACION ESPECIFICA

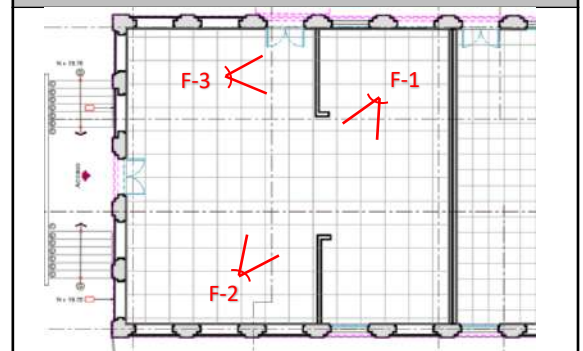

DESCRIPCION DEL ESPACIO

Se presenta humedad en los muros por capilaridad. La falta de cubierta en el inmueble, lo que ha ocasionado la afectación de muros. Desgaste en pisos por exposición a cambios climáticos. Se evidencia desmoronamiento de elementos de madera de cubierta. Fisuras y desprendimiento de materiales de acabado de muros.

CONVENCIONES



Angulo del foco de la fotografía



Localizador del espacio

Fecha: Febrero 2021

Elaboro:

Reviso:

ESTADO

TIPO DE LESION	AFECTACIONES	
Física /Antrópica	x	Seguridad x
Quimica	x	Funcionamiento x
Mecanica	x	Confort / Estética x
ESTADO DE CONSERVACION	NIVEL DE INTERVENCION	
Bueno		Urgente x
Regular		Recomendado
Malo	x	No se requiere

Dirección

Calle 68 No. 53 - 45

BLOQUE 5

Espacio:

GALERIA

FOTOGRAFIAS



F-1



F-2



F-3



F-4

LOCALIZACION MANZANA



LOCALIZACION GENERAL



LOCALIZACION ESPECIFICA

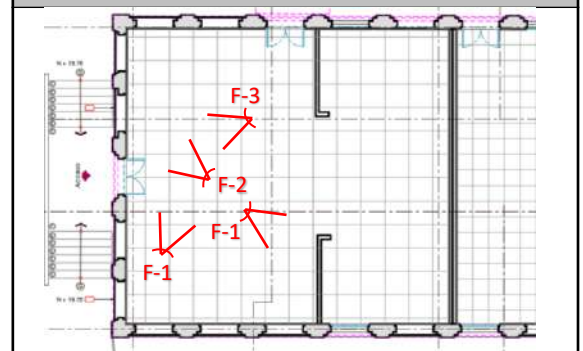

DESCRIPCION DEL ESPACIO

Se presenta humedad en los muros por capilaridad. La falta de cubierta en el inmueble, lo que ha ocasionado la afectación de muros. Desgaste en pisos por exposición a cambios climáticos. Se evidencia desmoronamiento de elementos de madera de cubierta. Fisuras y desprendimiento de materiales de acabado de muros.

CONVENCIONES



Angulo del foco de la fotografía



Localizador del espacio

Fecha: Febrero 2021

Elaboro:

Reviso:

ESTADO

TIPO DE LESION	AFECTACIONES		
Física /Antrópica	x	Seguridad	x
Química	x	Funcionamiento	x
Mecánica	x	Confort / Estética	x
ESTADO DE CONSERVACION	NIVEL DE INTERVENCION		
Bueno		Urgente	x
Regular		Recomendado	
Malo	x	No se requiere	

# REGISTRO FOTOGRÁFICO



# BLOQUE 6

**REGISTRO FOTOGRÁFICO**
**Ficha N° 1**
**BLOQUE 6**
**Espacio: FACHADA ESTE**
**FOTOGRAFIAS**

F-1



F-2



F-3

**LOCALIZACION MANZANA**

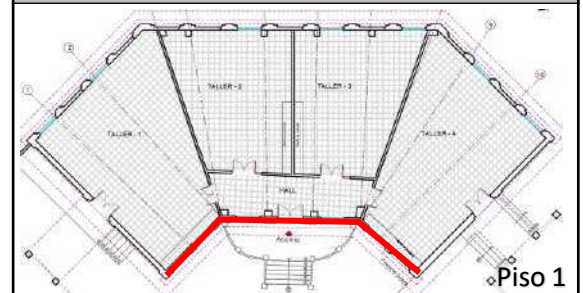
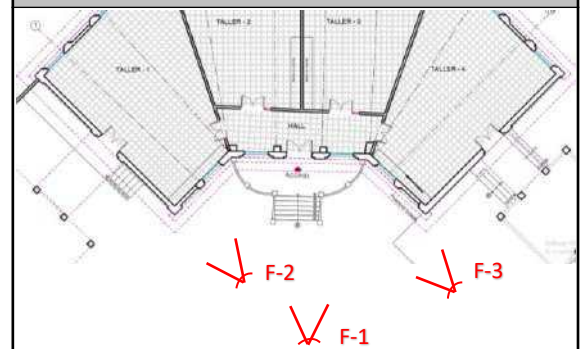
**LOCALIZACION GENERAL**

**LOCALIZACION ESPECIFICA**

**DESCRIPCION DEL ESPACIO**

Se evidencian manchas de humedad en muros por capilaridad y filtraciones, así mismo desprendimiento de material de acabado. Se presenta suciedad por exposición a cambios climáticos, acumulación de elementos y falta de mantenimiento. La carpintería de madera se encuentra afectada y los elementos de protección presentan corrosión.

**CONVENCIONES**

Angulo del foco de la fotografía

Localizador del espacio

Fecha: Febrero 2021

Elaboro:

Reviso:

**ESTADO**

TIPO DE LESION	AFECTACIONES		
Física /Antrópica	x	Seguridad	x
Química	x	Funcionamiento	x
Mecánica	x	Confort / Estética	x
ESTADO DE CONSERVACION	NIVEL DE INTERVENCION		
Bueno		Urgente	x
Regular		Recomendado	
Malo	x	No se requiere	

**REGISTRO FOTOGRÁFICO**
**Ficha N° 2**
**BLOQUE 6**
**Espacio: FACHADA OESTE**
**FOTOGRAFIAS**

F-1



F-2



F-3



F-4

**LOCALIZACION MANZANA**

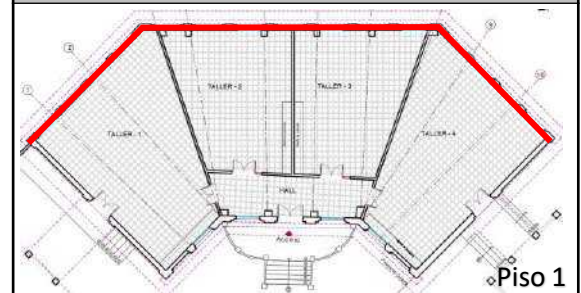
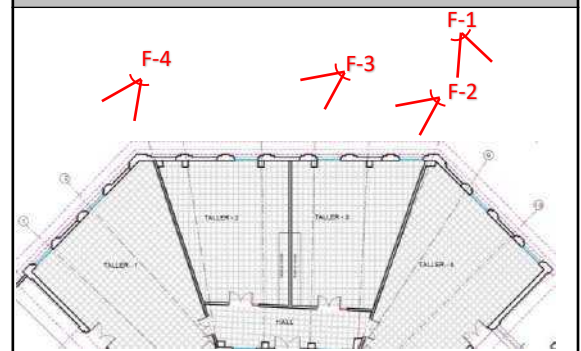
**LOCALIZACION GENERAL**

**LOCALIZACION ESPECIFICA**

**DESCRIPCION DEL ESPACIO**

Se presenta humedad en muros por capilaridad. Fisuras, grafitis y desprendimiento de material de cavado de muros. Se evidencia desgaste de pisos. Suciedad por acumulación de elementos y falta de mantenimiento. La carpintería de madera se encuentra afectada y los elementos de protección corroídos. La vegetación cercana también genera afectaciones al inmueble.

**CONVENCIONES**

Angulo del foco de la fotografía

Localizador del espacio

Fecha: Febrero 2021

Elaboro:

Reviso:

**ESTADO**

TIPO DE LESION	AFECTACIONES	
Física /Antrópica	x	Seguridad
Quimica	x	Funcionamiento
Mecanica	x	Confort / Estética
ESTADO DE CONSERVACION	NIVEL DE INTERVENCION	
Bueno		Urgente
Regular		Recomendado
Malo	x	No se requiere

**REGISTRO FOTOGRÁFICO**

Ficha N° 3

**BLOQUE 6**

**Espacio: FACHADA NORTE**

**FOTOGRAFIAS**



F-1



F-2



F-3

**LOCALIZACION MANZANA**



**LOCALIZACION GENERAL**

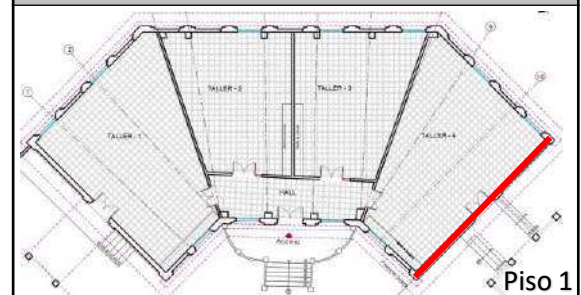

**LOCALIZACION ESPECIFICA**

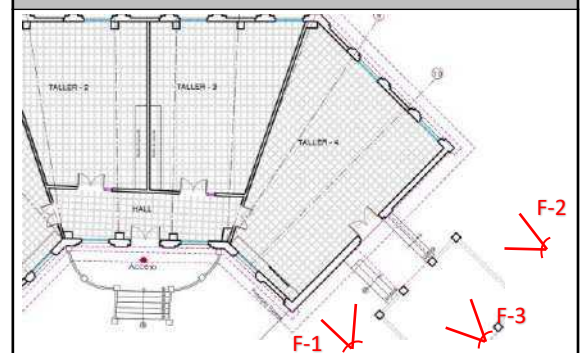

**DESCRIPCION DEL ESPACIO**

En la placa superior de circulación que conecta con el inmueble se presenta humedad por empozamiento de agua lluvia. Los muros presentan fisuras, humedad por capilaridad y desprendimiento de material de acabado. La puerta en madera se encuentra afectada. Se evidencian manchas por humedad y falta de mantenimiento.

**CONVENCIONES**

Angulo del foco de la fotografía

Localizador del espacio

Fecha: Febrero 2021

Elaboro:

Reviso:

**ESTADO**

TIPO DE LESION	AFECTACIONES	
Física /Antrópica	x	Seguridad
Química	x	Funcionamiento
Mecánica	x	Confort / Estética
ESTADO DE CONSERVACION	NIVEL DE INTERVENCION	
Bueno		Urgente
Regular		Recomendado
Malo	x	No se requiere



**REGISTRO FOTOGRÁFICO**
**Ficha N° 4**
**BLOQUE 6**
**Espacio: FACHADA SUR**
**FOTOGRAFIAS**

F-1



F-2



F-3

**LOCALIZACION MANZANA**

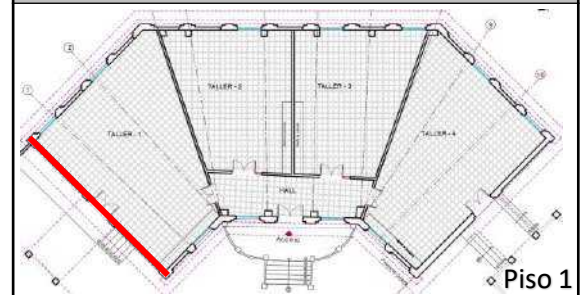
**LOCALIZACION GENERAL**

Piso 1

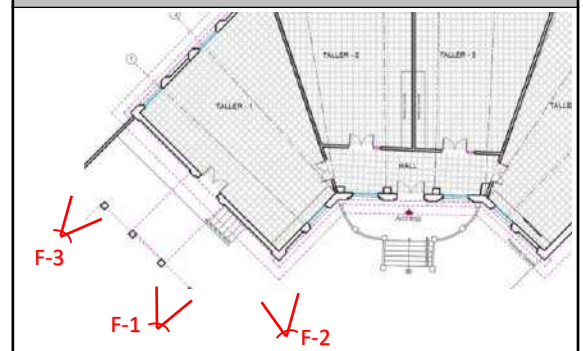
**LOCALIZACION ESPECIFICA**

**DESCRIPCION DEL ESPACIO**

Se evidencia humedad en base de muro por capilaridad. Presencia de vegetación cercana a inmueble lo que genera afectaciones. Suciedad y mancha en muros por falta de mantenimiento. Desgaste en pisos. Las puertas en madera se encuentran afectadas. Fisuras y desprendimiento de material de acabado de muros.

**CONVENCIONES**

Angulo del foco de la fotografía

Localizador del espacio

Fecha: Febrero 2021

Elaboro:

Reviso:

**ESTADO**

TIPO DE LESION	AFECTACIONES	
Física /Antrópica	x	Seguridad
Química	x	Funcionamiento
Mecánica	x	Confort / Estética
ESTADO DE CONSERVACION	NIVEL DE INTERVENCION	
Bueno		Urgente
Regular		Recomendado
Malo	x	No se requiere

**REGISTRO FOTOGRÁFICO**

Ficha N° 5

**BLOQUE 6**

Espacio: TALLER 1

**FOTOGRAFÍAS**



F-1



F-2



F-3

**LOCALIZACION MANZANA**



**LOCALIZACION GENERAL**

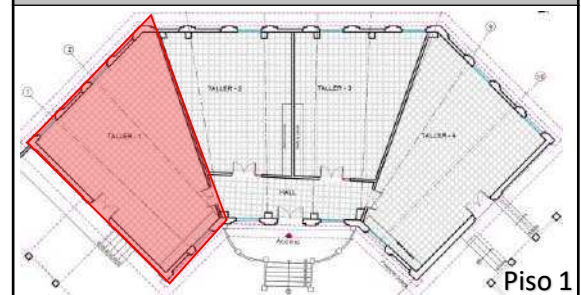

**LOCALIZACION ESPECIFICA**

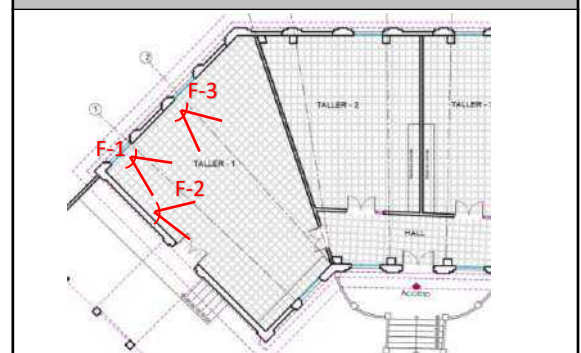

**DESCRIPCION DEL ESPACIO**

Es evidente el exceso de acumulación de basura, sumado a la falta de mantenimiento genera desgaste en muros y pisos. Los elementos de madera se encuentra afectados, así mismo las piezas de protección de ventanas evidencian corrosión. Se presentan fisuras en acabados de muros.

**CONVENCIONES**



Angulo del foco de la fotografía



Localizador del espacio

Fecha: Febrero 2021

Elaboro:

Reviso:

**ESTADO**

TIPO DE LESION		AFECCIONES	
Física /Antrópica	x	Seguridad	x
Quimica	x	Funcionamiento	x
Mecanica	x	Confort / Estética	x
ESTADO DE CONSERVACION		NIVEL DE INTERVENCION	
Bueno		Urgente	x
Regular		Recomendado	
Malo	x	No se requiere	

**REGISTRO FOTOGRÁFICO**

Ficha N° 6

**BLOQUE 6**

**Espacio: TALLER 2**

**FOTOGRAFIAS**



F-1



F-2

**LOCALIZACION MANZANA**



**LOCALIZACION GENERAL**

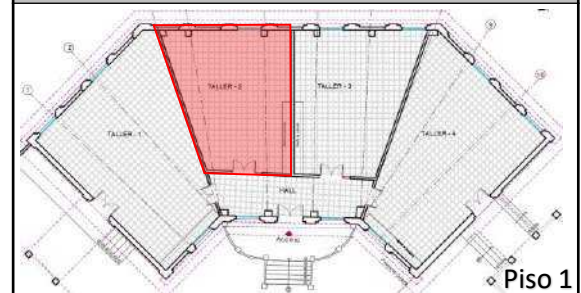

**LOCALIZACION ESPECIFICA**

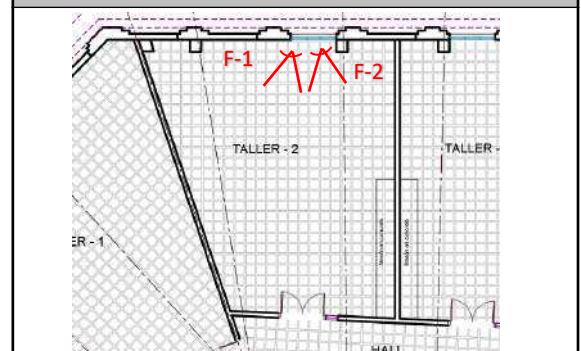

**DESCRIPCION DEL ESPACIO**

Se evidencia exceso de acumulación de elementos sin uso aparente, esto sumado a la falta de mantenimiento genera desgaste en muros y pisos. Los elementos de madera se encuentra afectados, así mismo las piezas de protección de ventanas evidencian corrosión. Se presentan fisuras en acabados de muros.

**CONVENCIONES**



Angulo del foco de la fotografía



Localizador del espacio

Fecha: Febrero 2021

Elaboro:

Reviso:

**ESTADO**

TIPO DE LESION	AFECTACIONES	
Física /Antrópica	x	Seguridad
Quimica	x	Funcionamiento
Mecanica	x	Confort / Estética
ESTADO DE CONSERVACION	NIVEL DE INTERVENCION	
Bueno		Urgente
Regular		Recomendado
Malo	x	No se requiere

**REGISTRO FOTOGRÁFICO**

Ficha N° 7

**BLOQUE 6**

**Espacio: TALLER 3**

**FOTOGRAFIAS**



F-1



F-2



F-3

**LOCALIZACION MANZANA**



**LOCALIZACION GENERAL**

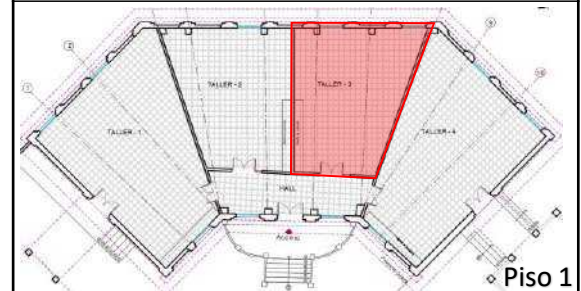

**LOCALIZACION ESPECIFICA**

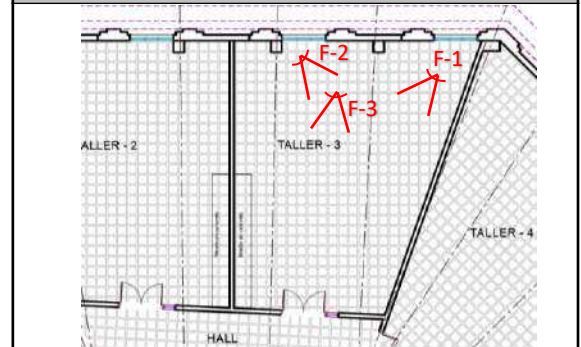

**DESCRIPCION DEL ESPACIO**

Se evidencia suciedad por falta de mantenimiento y acumulación de elementos. Se presenta desgaste en los pisos. Evidencia de fisuras en los acabados de muros. Se presentan Los elementos de madera se encuentra afectados y las piezas de protección de ventanas se encuentra corroídas.

**CONVENCIONES**

Angulo del foco de la fotografía

Localizador del espacio

Fecha: Febrero 2021

Elaboro:

Reviso:

**ESTADO**

TIPO DE LESION	AFECTACIONES	
Física /Antrópica	x	Seguridad
Quimica	x	Funcionamiento
Mecanica	x	Confort / Estética
ESTADO DE CONSERVACION	NIVEL DE INTERVENCION	
Bueno		Urgente
Regular		Recomendado
Malo	x	No se requiere

**REGISTRO FOTOGRÁFICO**

Ficha N° 8

**BLOQUE 6**

**Espacio: TALLER 4**

**FOTOGRAFÍAS**



F-1



F-2



F-3

**LOCALIZACION MANZANA**



**LOCALIZACION GENERAL**

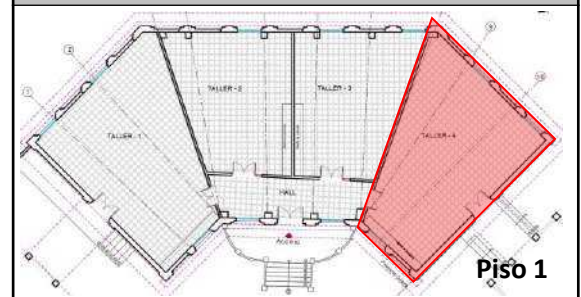

Piso 1

**LOCALIZACION ESPECIFICA**

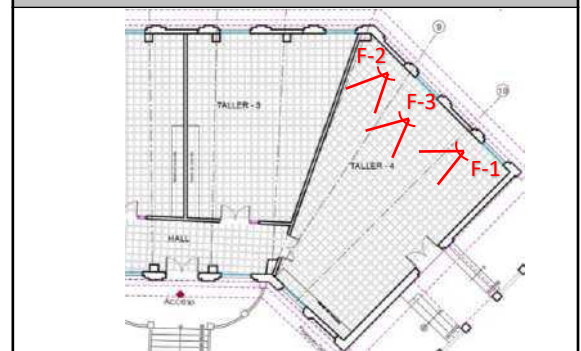

**DESCRIPCION DEL ESPACIO**

Presencia de suciedad en la superficie de los muros por falta de mantenimiento y acumulación de elementos. Se evidencia humedad por capilaridad en la base de los muros. La carpintería en madera se encuentra afectada y los elementos de protección presentan corrosión. Se evidencian fisuras en los acabados de muros.

**CONVENCIONES**



Angulo del foco de la fotografía



Localizador del espacio

Fecha: Febrero 2021

Elaboro:

Reviso:

**ESTADO**

TIPO DE LESION	AFECTACIONES	
Física /Antrópica	x	Seguridad
Quimica	x	Funcionamiento
Mecanica	x	Confort / Estética
ESTADO DE CONSERVACION	NIVEL DE INTERVENCION	
Bueno		Urgente
Regular		Recomendado
Malo	x	No se requiere