

## IDENTIFICACIÓN DE CONSTRUCCIONES CON PIEDRA SECA EN HUELMA

### FICHA 3-1: "Eras del Cortijo de Jaenes o Cortijo de Canuto"

**Tipo de construcción:** Era de Trilla.

**Ubicación:** Huelma.

**Paraje:** Las Cañadas

**Mapa 1:50.000 =** 970

**Coordenadas ETRS 89 Datum 30S:**

0456958 E – 4164719 N

**Altitud:** 1026m

**Refer. catastral:** Pol. 3 parc.271

**Propiedad:** privada

**Uso tradicional:** agrícola.

**Uso actual:** sin uso.

**Descripción:** Conjunto de 2 eras de trilla contiguas, ubicadas junto a la fachada posterior de un cortijo. Destinadas a sacar la parva, trillar y ablentar el cereal

procedente del cultivo de esta y otras explotaciones próximas. Entre ambas eras existe un pequeño terraplén también empedrado de la misma forma que las eras.

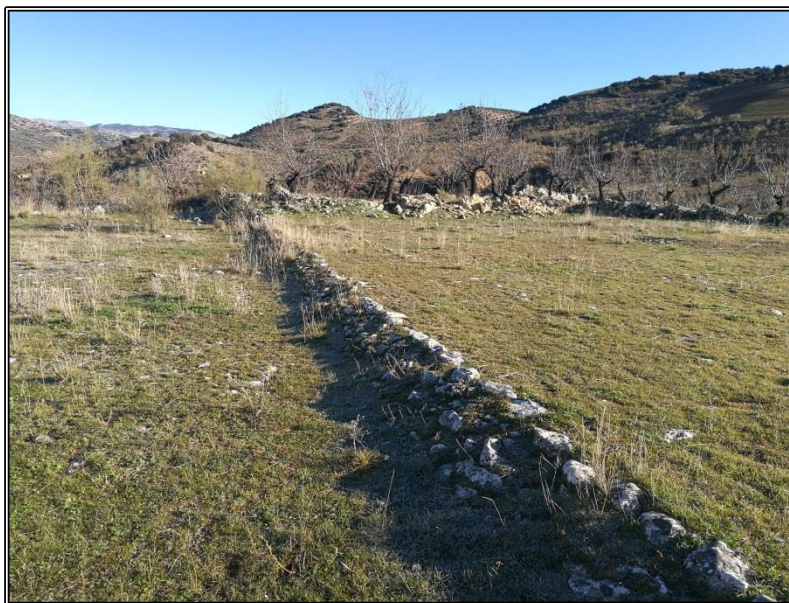

**Materiales:** Mampuestos calizos recogidos del entorno.

- **Era 1:** Construida formada hileras longitudinales en dirección Norte-Sur, con cantos de piedra caliza de mediano tamaño (piedras guía), con forma más o menos redondeada, colocados sobre una superficie explanada y rellenas con piedras del mismo tipo, pero de menor tamaño y unidas con tierra para formar un conjunto.

**Medidas:**

**Forma:** Irregular

**Diámetro:** 33m máximo en dirección Norte-Sur y 19m en dirección Este-Oeste.

**Perímetro:** 95,4m

**Área:** 565m<sup>2</sup>

**Conservación:** Bien conservada, aunque cubierta de hierba excepto en su lado Sur, donde es atravesada por un carril que ha destruido parcialmente el empedrado.

- **Era 2:** Contigua a la anterior en su lado Oeste, tiene la misma tipología de construcción con piedras guía formando hileras paralelas en dirección Norte-Sur. Tiene un terraplén de nivelación, en su lado Oeste, estabilizado con un majano de piedra seca, actualmente prácticamente derruido.

**Medidas:**

**Forma:** Rectangular

**Diámetro:** 33m en dirección Norte-Sur y 13m en dirección Este-Oeste.

**Perímetro:** 92,6m

**Área:** 446m<sup>2</sup>

**Conservación:** Bien conservada, aunque cubierta de hierba excepto en su lado Sur, junto al cortijo, donde ha sido parcialmente destruida por la apertura de un carril a diferente nivel del suelo.

**Acceso:** Enlace a Google Maps: <https://goo.gl/maps/ZpH3pXtQMoaA5TLM8>

**Entorno:** Cultivos de almendros y olivos.

**Elementos anexos:** Cortijo agrícola y ganadero con varios corrales actualmente en ruinas.

**Protección existente:** sin protección.

**Citas históricas:** El nombre del cortijo proviene del apodo de la familia que lo ha trabajado desde mediados del S.XIX, las hermanas González Marín. Su padre vivió y murió en la ciudad de Jaén, tras lo que la madre, natural de Huelma, volvió a su pueblo. Supo prosperar, comprando este cortijo que en la planimetría de 1878 aparece con el nombre de Canuto, probablemente, una pequeña edificación que ampliaron "los jaenes" para dar cobijo a la numerosa familia que allí creció.



## **FOTOS**



Vista panorámica de las Eras 1 y 2 y Cortijo de Jaenes. La era 1 se sitúa frente a la izquierda de la imagen en un plano superior y la era 2 a la derecha.



Detalle de la era 1. Se aprecian las piedras guías formando hileras perpendiculares.





Detalle del empedrado de separación entre las eras 1 (a la derecha de la imagen) y la era 2 (a la izquierda de la imagen).



Detalle del carril que ha destruido parcialmente las eras.



## PLANOS

Datos: Ortofoto digital año 2018. Montaje realizado con Google Earth.

