

**DERECHOS MINEROS
DEPARTAMENTO DE SAN MARCOS**



CODIGO	MUNICIPIO
1201	San Marcos
1202	San Pedro Sacatepéquez
1203	San Antonio Sacatepéquez
1204	Comitancillo
1205	San Miguel Ixtahuacán
1206	Concepción Tutuapa
1207	Tacaná
1208	Sibinal
1209	Tajumulco
1210	Tejutla
1211	San Rafael Pie de la Cuesta
1212	Nuevo Progreso
1213	El Tumbador
1214	El Rodeo
1215	Malacatán
1216	Catarina
1217	Ayutla
1218	Ocós
1219	San Pablo
1220	El Quetzal
1221	La Reforma
1222	Pajapita
1223	Ixchiguán
1224	San José Ojetenam
1225	San Cristobal Cucho
1226	Sipacapa
1227	Esquipulas Palo Gordo
1228	Río Blanco
1229	San Lorenzo

SIMBOLOGIA

DERECHOS MINEROS

TIPO

- EXPLORACION
- EXPLOTACION
- RECONOCIMIENTO
- Límite Municipal
- Límite Departamental

PROYECCION:
UNIVERSAL TRANSVERSA DE MERCATOR
NAD 27 - ZONA 15

FUENTE:
CATASTRO MINERO,
IGN (Instituto Geográfico Nacional)

ENERO 2018

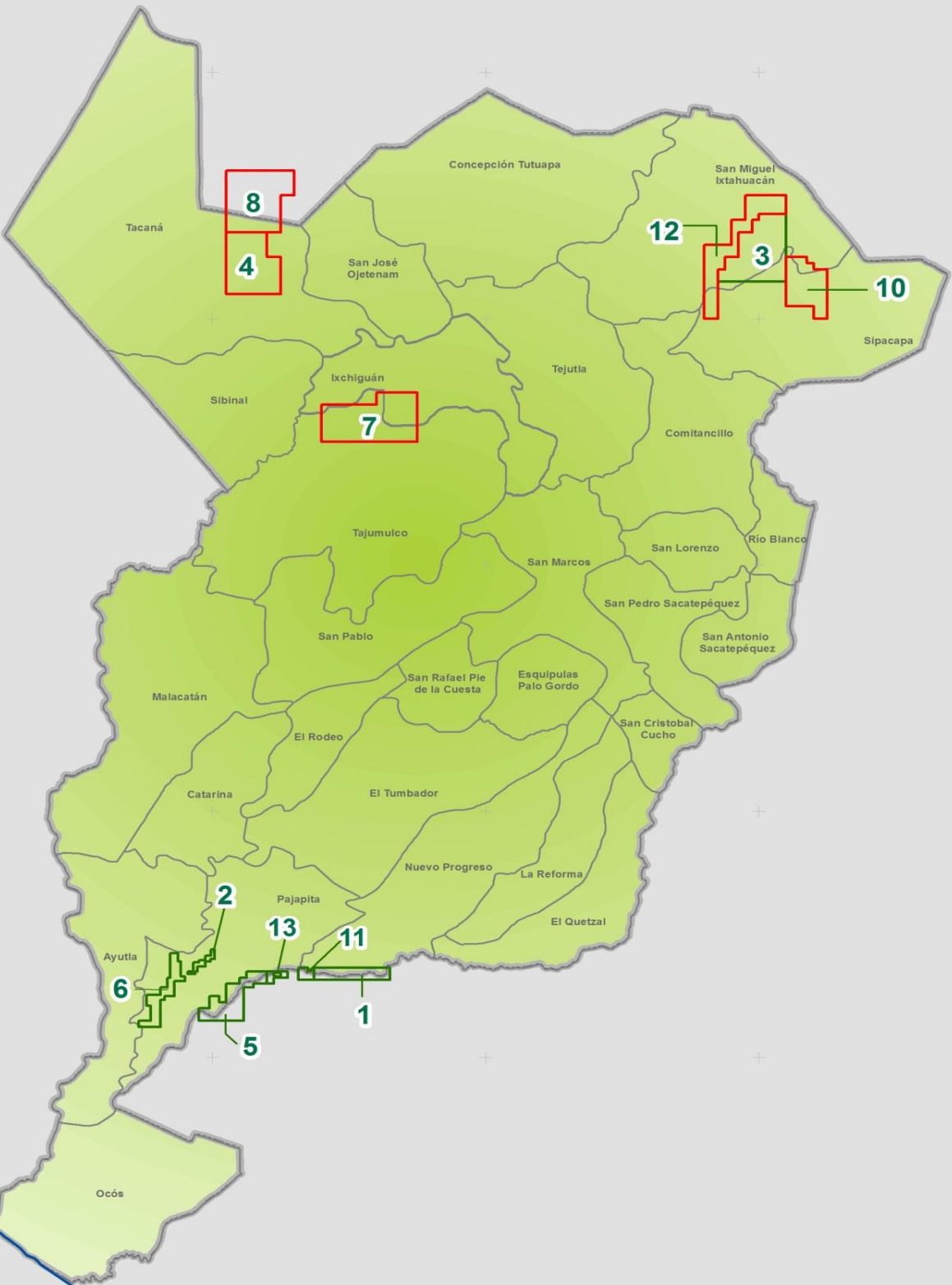

DEPARTAMENTO DE SAN MARCOS

ID	NOMBRE	REGISTRO	AREA_KM2	TIPO	TITULAR	FECHA_INICIO	MINERAL	MUNICIPIO (S)	DEPARTAMENTO (S)
1	NARANJO II	LEXT-230	5.54	EXPLOTACION	PRODUCTOS MINEROS DE GUATEMALA, S.A.	22/09/1999	ARENA DE RIO Y GRAVA	NUEVO PROGRESO Y COATEPEQUE	SAN MARCOS Y QUETZALTENANGO
2	PEDRERA NAHUATAN	LEXT-329	1	EXPLOTACION	JORGE GUTIERREZ	31/08/2000	ARENA Y GRAVA	PAJAPITA	SAN MARCOS
3	MARLIN I	LEXT-541	20	EXPLOTACION	MONTANA EXPLORADORA DE GUATEMALA, S.A.	29/11/2003	ORO Y PLATA, ZINC, PLOMO, HIERRO, COBRE Y MERCURIO	SAN MIGUEL IXTAHUACAN Y SIPACAPA	SAN MARCOS
4	OJETENAM	LEXR-017-05	18	EXPLORACION	PANGEA, S.A.	28/11/2007	ORO Y PLATA	TACANA	SAN MARCOS
5	NARANJO I	LEXT-229	8.81	EXPLOTACION	PRODUCTOS MINEROS DE GUATEMALA, S.A.	22/09/1999	ARENA DE RIO Y GRAVA	PAJAPITA Y COATEPEQUE	SAN MARCOS Y QUETZALTENANGO
6	MELENDREZ	LEXT-228	5.46	EXPLOTACION	PRODUCTOS MINEROS DE GUATEMALA, S.A.	14/10/1999	GRAVA Y ARENA DE RIO	PAJAPITA Y AYUTLA	SAN MARCOS
7	ROUND STONE III	LEXR-016-05	24	EXPLORACION	MONTANA EXPLORADORA DE GUATEMALA, S.A.	05/06/2007	ORO Y PLATA	IXCHIGUAN Y TAJUMULCO	SAN MARCOS
8	SAN RAFAEL III	LEXR-034-06	22	EXPLORACION	MONTANA EXPLORADORA DE GUATEMALA, S.A.	16/04/2008	ORO, PLATA, NIQUEL, COBALTO, CROMO, COBRE, PLOMO, ZINC, ANTIMONIO Y TIERRAS RARAS	TECTITAN Y TACANA	HUEHUETENANGO Y SAN MARCOS
9	ISA No.1	LR-004-08	2492.0655	RECONOCIMIENTO	FIRECREEK RESOURCES, S.A.	07/04/2010	TIERRAS RARAS, WOLFRAMITA, COBALTO, CROMITA, HEMATITA, ZIRCON, ILMENITA, MAGNETITA, RUTILO, NIQUEL, MONACITA, CASITERITA, ARENAS Y GRAVAS.	COLINDA CON VARIOS	COLINDA CON VARIOS
10	TZALA	LEXR-894	11.75	EXPLORACION	MONTANA EXPLORADORA DE GUATEMALA, S.A.	28/11/2007	ORO Y PLATA	SAN MIGUEL IXTAHUACAN Y SIPACAPA	SAN MARCOS
11	EXTRACCION, TRITURACION Y PREPARACION DE MEZCLA ASFALTICA GRAVERA LOS CASTAÑOS	LEXT-028-06	1.045	EXPLOTACION	JORGE FRANCISCO MADRID ARDAVIN	01/11/2013	ARENAS, GRAVAS Y CANTOS RODADOS	NUEVO PROGRESO, PAJAPITA Y COATEPEQUE	SAN MARCOS Y QUETZALTENANGO
12	LIZETH	LEXR-026-08	15	EXPLORACION	ENTRE MARES DE GUATEMALA, S.A.	27/11/2014	ORO, PLATA, NIQUEL, COBALTO, CROMO, COBRE, PLOMO, ZINC, ANTIMONIO Y TIERRAS RARAS	SAN MIGUEL IXTHAHUACAN Y SIPACAPA	SAN MARCOS
13	DERECHO MINERO DE EXPLOTACION LA RELIQUIA	LEXT-050-07	0.85	EXPLOTACION	ANTONIO OCHOA	29/09/2013	ARENA, GRAVA Y CANTOS RODADOS	PAJAPITA Y COATEPEQUE	SAN MARCOS Y QUETZALTENANGO