

AGENDA

OCTUBRE 2023

CULTURAL

110 1913 - 2023
Esteban Echeverría

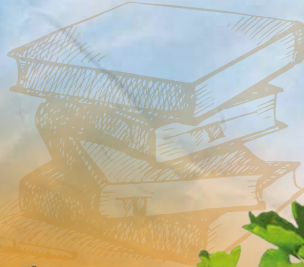

Esteban Echeverría

MÚSICA

CICLO LA TROVA ECHEVERRIANA

Jueves 12 - 19 h

Presenta: **Sixto De Martínez.**

Género: folklore.



Viernes 27 - 19 h

Presenta: **Huesos Secos.**

Género: *rock.*



📍 Centro Cultural El Galpón de la Estación

CINECLUB

VIDEODROME

Viernes 20 - 19 h

Género: Terror/ciencia ficción.

Dirección: **David Cronenberg.**

Idioma original con subtítulos en español.



POSSESSION

Viernes 27 - 19 h

Género: Terror.

Dirección: **Andrzej Zulawski.**

Idioma original con subtítulos en español.



📍 Centro Cultural El Telégrafo

LETRAS

SOCIEDAD ARGENTINA DE ESCRITORES - SADE

Lunes 2, 9, 23 y 30 - 15 h

📍 Puerta Histórica

RONDA LITERARIA

Jueves 5 - 18 h

Organiza: **Asociación de Artes y Letras.**

📍 Centro Cultural El Telégrafo

ASOCIACIÓN DE ESCRITORES INDEPENDIENTES - AEI

Martes 3, 10 y 17 - 18 h

📍 Casa de la Cultura, Salón Oval

TALLERES LITERARIOS

Jueves 12, 19 y 26 - 18 h

Charlas sobre Arte y Sociedad en

Elegidas: ellas viven, libro de la profesora **Silvia Laneri Vázquez.**

Organiza: **Asociación de Artes y Letras.**

📍 Centro Cultural El Telégrafo

DANZA

HACER DANZA

Sábado 7

14 h - *Master class*

📍 Hipólito Yrigoyen 187, Monte Grande

16 h - *Conversatorio con el Colectivo TAM*

📍 Edificio Municipal, Salón Auditorio

18 h - *Intervención de Danza*

Danza Afro - Expresión Corporal - *Кроп*

Coordina: **Centro Cultural RyG**

📍 Plaza Mitre

FOLKLORÍSIMA | Peña folklórica municipal

Sábado 14 - 18 h

📍 Centro Cultural El Galpón de la Estación

TANGUERA | Milonga municipal

Sábado 28 - 19 h

Coordinan: prof. **Andrea Escudero** y prof. **Fernando Turán.**

📍 Edificio Municipal, Salón Auditorio

EXPOSICIONES

HOJECER

Martes 3 - miércoles 18

Inauguración:

Sábado 7 - 17 h

Artista: **Mariela Morales.**

Técnica: Acuarela mineral e instalación.

Curaduría: **Mauricio Andrada.**



JHAITI

Presenta: Las regiones de mi país

Jueves 19 - lunes 30

Inauguración:

Jueves 19 - 17 h

Artistas: **Alumnas/os.**

Curaduría: **Jhaiti y Mauricio Andrada.**



POEMA PARA LEER EN EL RECREO

Jueves 5 - lunes 23

Inauguración:

Viernes 6 - 17 h

Artista: **Mauro Sartirana.**

Técnica: Poesía ilustrada.

Curaduría: **Mauricio Andrada.**



📍 Centro Cultural El Telégrafo

📍 Casa de la Cultura, Salón Oval

XXIX FESTIVAL GUITARRAS DEL MUNDO 2023

7/10 19 HORAS

LOS COMPADRITXS DEL SUR

ARTISTAS LOCALES

CARLOS WERNICKE

ARTISTA NACIONAL

JORGE CARDOSO

SYLVIE DAGNAC

ARTISTAS INTERNACIONALES

DIRECCIÓN ARTÍSTICA: **JUAN FALÚ**

ENTRO CULTURAL

EL GALPÓN DE LA ESTACIÓN

MÁXIMO PAZ 146 - MONTE GRANDE



Ministerio de Cultura
Argentina

Guitarras
del
Mundo



UPCN
UNIÓN DEL PERSONAL CIVIL DE LA NACIÓN

Esteban Echeverría

ESPACIOS MUNICIPALES

MUSEO HISTÓRICO MUNICIPAL LA CAMPANA
Deán Funes 1221 - El Jagüel
4290-0437

CENTRO CULTURAL EL GALPÓN DE LA ESTACIÓN
Máximo Paz 146 - Monte Grande
4367-6200 int. 630

PUERTA HISTÓRICA
Av. Nuestras Malvinas 119 - Monte Grande
4281-6680

CENTRO CULTURAL EL TELÉGRAFO
L. N. Alem 275 - Monte Grande
4367-6200 int. 620

CASA DE LA CULTURA
S. T. de Santamarina 432 - Monte Grande
4367-6200 int. 465

EDIFICIO MUNICIPAL - Salón Auditorio, 4° piso
S. T. de Santamarina 455 - Monte Grande

POLO JUDICIAL - Salón de los Espejos Güemes 425

FORMACIÓN Y CAPACITACIÓN

ESCUELA MUNICIPAL DE ARTES Y OFICIOS
Atención: Lunes a viernes - 9 a 14 h.
Consultas e información: 4367-6200, internos:
416 o 477. Por correo a:
artesyoficios@estebanecheverria.gob.ar

RECREACIÓN

MUSEO HISTÓRICO MUNICIPAL LA CAMPANA
Visita guiada para escuelas y público en general:
lunes a viernes - 9 a 16 h. Recorrido libre
(sin guía): sábados y domingos - 12 a 18 h.
Consultas y reservas:
museolacampana.cultura@estebanecheverria.gob.ar

ARTES VISUALES

Museo a Cielo Abierto: un recorrido artístico en las calles de nuestro municipio. Disfrutá de obras de arte urbano, los 365 días del año, las 24 horas, con acceso libre y gratuito. (De nuestro Programa de Embellecimiento Urbano).
Por consultas sobre murales escribinos a:
murales.cultura@estebanecheverria.gob.ar, si sos muralista y te interesa participar envianos tu boceto.

CULTURA EN RED

LA RUECA - Sala Teatral
Alvear 483 - Monte Grande
laruecateatroartes@gmail.com

9 DE JULIO - Centro Cultural
9 de Julio 3933 - 9 de Abril
multiculturalarg@gmail.com

CENTRO RYG - Centro de Arte y Cultura
Almafuerte 51 - Luis Guillón
centroryg@gmail.com

LA MISMA VOZ
Maipú 1016 - 9 de Abril
centrolamismavoz@gmail.com

METAMORFOSIS - Centro Cultural
Salta 308 - Monte Grande
centroculturalmetamorfosis@gmail.com

LA ZORRERÍA - Centro Cultural
N. Malvinas 1195 - Monte Grande

SOÑARTE - Centro Cultural
Fray Mamerto Esquiú 467 - Monte Grande
culturalsoniarTE@gmail.com

LA HIGUERA DE DON SILVERIO - Centro Cultural
Origone 238 - Monte Grande
lahigueradedonsilverio@gmail.com

TRES CEREBROS - Centro Cultural
C. Scaglia 835 - 9 de Abril
unionartistica9deabril@gmail.com

REKREANDO - Centro Cultural
Domínguez 1908 - Luis Guillón
culturalrekreando@gmail.com

SIN ESCLAVOS - Centro Cultural
Ramón Santamarina 1450 - Monte Grande
sinesclavosespaciocultural@gmail.com

SOL ESPACIO DE ARTE - Centro Cultural
Primera Junta 205 - Monte Grande
solespaciodearte@gmail.com

BIBLIOTECAS POPULARES

BIBLIOTECA POPULAR BERNARDINO RIVADAVIA
A. Rojas 167 - Monte Grande - 4290-1828

BIBLIOTECA POPULAR FLORENTINO AMEGHINO
Florentino Ameghino 1640 - Luis Guillón - 4281-6384

BIBLIOTECA POPULAR EL PRINCIPITO
Córdoba 337 - Monte Grande - 4281-9589



CONVOCATORIAS 2023

Si sos artista y te interesa sumarte a nuestros ciclos
y a nuestras acciones musicales o artísticas

PODÉS ESCRIBIRNOS A

programacion.cultura@estebanecheverria.gob.ar



www.estebanecheverria.gob.ar/cultura
Subsecretaría de Cultura: S. T. de Santamarina 432 (1842) Monte Grande
Tel. 4367-6200 int. 465 - email: cultura@estebanecheverria.gob.ar



Clementina Rendón



Domingo F. Sarmiento Escuela N°1

Bajo el plan educativo de Domingo Faustino Sarmiento, el 1º de octubre de 1880 se inaugura la Escuela N° 4 en el distrito de Lomas de Zamora. Se designa a Clementina Rendón como la primera maestra de la institución. Tras la fundación del partido de Esteban Echeverría en 1913, la antigua Escuela N° 4, pasa a ser la Escuela N° 1. En septiembre de 1941 se le impone el nombre de "Domingo F. Sarmiento".



Esteban Echeverría