PRECIO EN TODO EL PAIS
30 centavos

LA NACION

Edición de 20 páginas

AÑO IX

TELEFONO INGLES 3113-3114
AGUSTINAS 1253-1269

SANTIAGO DE CHILE, MARTES 24 DE NOVIEMBRE DE 1925 SUSCRICION: Por un año, $ 90 — Por 6 meses, $ 48
Por 3 meses, $ 26 — Por un año, extranjero, $ 150

3,236

NADA MAS QUE SOMBREROS DE LA ESTACION

1. SOMBRERO GRANDE DE CRIN NEGRO ADORNADO CON UN ENTREDOS DE GALON DE ORO.—2. SOMBRERO DE FIELTRO Y PICOT ROJO CON UNA FANTASIA DE GALALITA ROJA CON ORILLA NEGRA Y UN POMPON DE SEDA NEGRA.—3. SOMBRERITO DE GAMUZA VERDE ESMERALDA CON FLORES DE PAÑO RECORTADO EN TONOS VIVOS Y ORO.—4. EN CRIN NEGRO Y CINTA DE MOARE NEGRO Y "CYCLAMEN", SE HACE ESTE ELEGANTE SOMBRERO.—5. ESTE OTRO ES DE PAJA DE ITALIA TEÑIDA PANNE, SU UNICO ADORNO SON DOS CUCHILLOS DE AVESTRUZ EN EL TONO.—6. MUY ORIGINAL. LA FORMA DE ESTE SOMBRERO DE PICOT RUSTIC Y CREPE GEORGETTE DE TONOS "DEGRADES" DEL NEGRO AL RUBIO Y GALON DE PLATA.—7. SOMBRERITO DE CINTA "GROS GRAIN". ADORNADO CON UNA COCARDA DE CINTAS DE MOARE EN EL TONO Y BORDADO DE UNA LAMITA DE PLATA.—8. SOMBRERO DE PICOT Y RASO NEGRO ADORNADO CON UN POMPON DE AVESTRUZ Y CINTA DE MOARE NEGRA.—9. PEQUEÑO CABRIDET DE PICOT NEGRO Y CREPE GEORGETTE, NARANJA, ADORNADO CON UNA FANTASIA DE AVESTRUZ NEGRO Y CON FLORES APLASTADAS DE AVESTRUZ NARANJA.—10. PARA EL AUTO O PARA VIAJES NADA MAS HERMOSO QUE ESTE CONJUNTO de SOMBRERITO Y CORBATA IGUALES, EN CREPE GEORGETTE, VIOLINE CON BIESES DEL MISMO CREPE EN TONOS "DEGRADES".—11. SOMBRERITO DE OTOMAN BLANCO CON DOS CABECITAS DE MIRLOS.—12. CAPELINA DE CREPE GEORGETTE Y COPA DE CRIN MALVA CON RAMITOS DE VIOLETAS.—13. DE RASO NEGRO Y PICOT NEGRO Y ROJO, SE HA CONFECCIONADO ESTE SOMBRERITO.—14. MUYPRACTICO PARA EL SPORT EN "PEANSSURE" ESCOCESA ORILLADO DE CINTA.—15. TAMBIEN ES RARO ESTE SOMBRERO DE CRIN NEGRO Y CINTA DE MOARE, CON UNA FLOR APLASTADA EN LA PARTE RECORTADA

El salvador

Cuento por LEON WERTH.

"El león es denominado el rey de los animales porque es el más fuerte y el más valiente..." Juan Pedro cogía el libro, miraba la estampa del león y admiraba su cara y su pecho arrogantes. Luego llevaba el libro a su madre, que leía en el comedor. Esta, complaciente, dejaba la costura en la mesa, cogía el libro y leía:

"El león es denominado el rey de los animales, porque es el más fuerte y el más valiente..."

Juan Pedro recobraba el libro y seguía mirando al león. Aquella cosa le entusiasmaba a tal punto, que no quería que su madre siguiese leyendo ni que se la recitase. Ella solía decirle:

—Pero si esa frase la sé de memoria. No necesito el libro...

—Juan Pedro se enfadaba:

—No; yo quiero que me la leas en el libro...

Parecíale así que las palabras salían a la vez de las páginas del libro y de los labios de su madre. El propio león parecía asentir a ellas y corroborarlas. El león alentaba a Juan Pedro a ser valeroso.

—

Al cumplir seis años y medio, Juan Pedro conoció a Pickton. Pickton era un hermoso podenco negro, que pertenecía a un vecino. Un día que el chico y el perro jugaban juntos en la calle; Juan Pedro montó sobre el lomo de Pickton. Deseaba cabalgar por el pueblo. Representábase las imágenes de los conquistadores a caballo que había visto en la historia de Francia de su hermano. Recordaba a los oficiales que pasaban algunas mañanas con los riñones fatigados tras un galope en la carretera. Pickton, al advertir el peso, se sacudió primero, dobló luego sus patas delanteras, y Juan Pedro cayó al arroyo, lleno de fango por haber estado lloviendo toda la mañana, Juan Pedro, que quería mucho a los caballos, despreció a Pickton porque no quiso jugar con él "al caballo".

Admiraba a los caballos porque son más grandes que las personas mayores y porque llevan cargas muy pesadas. Y los caballos eran para él animales temibles y misteriosos, porque había oído decir que se desbocaban.

Con el afán interrogatorio de los chicos, había logrado averiguar que cuando más se frena, tirando del bocado, más galopa el caballo, que se vuelve loco. Se rompe la cabeza contra un árbol; a veces, un hombre resuelto se arroja a su cuello, coge la rienda y, dejándose arrastrar un pequeño espacio consigue detenerlo... Un hombre valiente.

La casa en que vive Juan Pedro es gris, de paredes enjalbegadas, con desconchaduras. Mas la casa de Lucía es muy blanca. No está en la alineación de las otras casas, sino en el fondo de un gran jardín enarenado, con praderas de menudo césped, Lucía suele pasear en un cochecito tirado por una borriquilla moruna que se llama Sara. Lucía tiene también un perrito blanco, tan lustroso como los animales de los circos.

Juan Pedro no ha hablado nunca con Lucía. Juan Pedro pidió a su madre que fuese a ver a la madre de Lucía.

—No somos de su clase—le respondió su mamá.

Y en otra ocasión le dijo:

—No estés pasmado delante del coche de la borrica como si fueras un pobrecillo...

Lucía no se parece a sus amiguitas. Es tan guapa como las amazonas de los circos y más hermosa que las niñas de los titiriteros que por las ferias corren con los pies descalzos por la calle.

Juan Pedro no piensa más que en Lucía. Daría todos sus juguetes por jugar con ella. Bajaría solo a la cueva por la noche. Hablaría con el borracho Barrabás, que le da tanto miedo. Detendría un caballo desbocado.

La madre de Juan Pedro tuvo jaqueca una tarde y le permitió que saliese solo... Juan Pedro, con un bastón, destrozó algunos hormigueros. Cogió botones amarillos en un prado. Se revolcó por la hierba, pero sin convicción. Se aburría atrozmente.

Hacía mucho calor; decidió volver a su casa. Llegó a la carretera, que ardía bajo el sol. Los álamos, bajo la luz deslumbrante, parecían llamas retorcidas. El sol es tan ardiente que Juan Pedro anda con la cabeza baja. Más en esto, oye el ruido de un cascabel y mira. Reconoce el cochecito de Lucía. Trota la borriquilla. Pero no; galopa... Sobre la carretera, blanda de sol, se desliza como una sombra negra, Juan Pedro tiene la seguridad de que galopa... Es que se ha desbocado...

El cochecito está ya muy cerca de él. Juan Pedro se arroja a la cabeza de la borriquilla y coge la rienda. Es arrastrado un poco; pero no importa; será el salvador de Lucía. La borrica, resignada, se detiene y levanta muellemente la cabeza. Lucía lanza algunos gritos.

Su padre y su madre siguen el coche a algunos pasos. Juan Pedro continúa agarrado de la brida. Espera que le feliciten.

El padre se acerca, lo coge con una mano y, echándolo a un lado, le grita:

—¡Como lo vuelvas a hacer!... ¡Ya te daré, granujilla!...

L. W.

LEA Ud. LOS AVISOS DE REMATES EN LA ULTIMA PAGINA.

HOY.—Víctor Araya.—Remate de menaje de casa y auto Chalmers con carrocería turismo. Castro 26.

HOY.—Jorge y Víctor Eyzaguirre.—Remate de menaje de casa. Plaza Bello 2, esquina Monjitas.

HOY.—Feria Santa Rosa.—Gran Feria.

HOY.—Feria Eduardo Rodríguez.—Gran Feria.

MAÑANA.—Víctor Araya.—Remate de menaje. Agustinas 865.

MAÑANA.—Ante el Notario señor Echevorría Vial.—Remate de propiedad ubicada en Santo Domingo 1923.

LA RIOJANA
ESTADO 64 — ESTADO 64

Alfombras, Linoleums, Tripes, Guardas, Gergones, Felpudos de coco; Pisos cama, Tapices, Brocatos de seda y algodón, Gobelinos, Yutos, Felpas lisas y labradas, Popelinas, Carpetas de mesa, Cretona doble ancho y un ancho; Lanzas de bronce para cortinas y novedades para señoras.
Todo a precios sin competencia

BLANCO Hnos. y Cía.

Hemos recibido

un inmenso surtido de plaquées y objeto de arte, a precios muy convenientes.

JOYERIA "LA ESTRELLA"
SAN PABLO 316
frente al Mercado Central.
No deje usted de visitarla.

¡Gran Pérdida!

Perderá tiempo y dinero el que no venga ha hacer sus compras a SAN DIEGO 460. EL AGUILA, que le ofrece

DE OCASION

MUEBLES de dormitorio, comedores, salones.
Roperos, peinadores, aparadores, mesas y toda clase de muebles sueltos, sillas, escritorios, estantes.
Catres de bronce, catres de fierro con bronce, sommiers, colchones de lana, media lana e higiénicos.
Pianos marcas alemanas, Hans, Pfeiffer, Reinhard, etc., etc.
Victrolas Víctor, Columbia, Imperator, Pathé, etc., etc.
Máquinas escribir Royal, Corona, Erica portátil.
NO PIERDA ESTA OPORTUNIDAD. — PRECIOS DE GRAN BARATURA
NO OLVIDE, FRENTE A LA PLAZA ALMAGRO

SAN DIEGO 460
EL AGUILA
26—N.

Dueños de Góndolas

EL TIPO KELFLEX HEAVY DUTY
"KELLY SPRINGFIELD"
ES ESPECIAL PARA CAMIONES
Ofrecemos para entrega inmediata en todas las medidas
Agentes generales:
VORWERK & C.o
SECCION AUTOS
BANDERA 62—SANTIAGO

TAPICEROS Y CARROCEROS

Resortes para Cojines y
Crin Vejetal
TODO IMPORTADO
VENTAS POR MAYOR y MENOR
Precios Convenientes
PILADE MASSA
DELICIAS 1153
Telef. 1948 - Santiago

GUIA PROFESIONAL

ABOGADOS

ROBERTO CRUZ
Causas criminales. Catedral 1276.

LUIS ALBERTO CASTRO
Morandé 291. Oficina 54.

FEDERICO DUNCKER BIGGS
Huérfanos 833. Altos, Banco Germánico. Cas. 219. Telf. 295.

HECTOR ARNALDO GUERRA
Galería Alessandri 24. Civil y criminal. Teléfono 4352.

FERNANDO GUZMAN VERGARA
Agustinas 1148, of. 27. Teléfono 5087.

OSVALDO IEVIA
Morandé N.o 244. Casilla 1831.

BERNARDINO LEIVA
OTTMAR STEGMAIER
Bandera 537. Casilla 2068.

MANUEL MERINO E.
Bandera 166. Teléfono 2077. Casilla 3407. De 10 a 11.30 A. M. y 4.30 a 6.

NICOLAS MARAMBIO MONTT
San Antonio 570. Cas. 2699. Asuntos civiles, especialmente mineros.

VICENTE MOLINOS GAETE
Agustinas 1148. Teléfono 2110. De 11—12 3—5.

BERNARDO MUÑOZ LATORRE
Causas civiles y criminales. Huérfanos 761.

ROBERTO DE PETRIS
Galería Alessandri 26 A. Teléfono 156. Casilla 4044.

ANTONIO PLANET C.
Especialmente cuestiones comerciales, estudio, Estado 91. Casilla 4034. Teléfono 1137.

LUIS MANUEL RODRIGUEZ
Abogado. Amunátegui 225.

CARLOS RUBIO DOMINGUEZ
Estudio y domicilio: Galería Alessandri 25.

SALAS ROMO HNOS.
LUIS Y VICTOR A. SALAS ROMO
Compañía 1325. Teléfono 1527. Casilla 2331.

ANIBAL ROGEL ARRIZAGA
LUIS MORALES ZUAZNABAR
RENE BASCUÑAN STONNER
Abogados. Bandera 552. Casilla 2996. Teléfono 2177.

HUMBERTO SALGADO
Criminalista, causas civiles, nulidades matrimonio. Anticipa fondos. San Pablo 1417.

LISANDRO SANTELICES
Abogado. Catedral 1424. Teléfono 831.

EMILIO TAGLE RODRIGUEZ
Asuntos comerciales y mineros. Bolsa Comercio. Oficina 207. Teléf. 2018.

HUMBERTO YAÑEZ VELASCO
Morandé 323. Teléfono 1614.

MEDICOS

Dr. ALCAINO
Regresó Europa. Oídos, nariz, garganta, vías lacrimales. Especialista Hosp. Salvador y Niños. 3 a 5. Dieciocho 257. Teléfono 257.

JOSE AVILES A.
Nataniel 167, de 1.30 a 4. Especialmente cirugía. Partos, enfermedades señoras y sociales.

Dr. CARLOS D. AGUIRRE
Especialmente vías urinarias. Venéreas, sífilis. Carmen 191. Consultas, 1 a 5.

INSTITUTO DE SALUD
Cisterna (Población Nueva España)
Destinado al diagnóstico y tratamiento de las enfermedades nerviosas y mentales, dirigido por el doctor Fontecilla. Santiago, Delicias N.o 1626. Electricidad médica, baños, etc.

Dr. ARNELLO
Cirugía, anestesia general, venéreas. García Reyes 17. De 12-3.—Hospital, San Vicente 4—6.

Dr. AMENABAR OSSA
Oculista, 14 Europa, 2 años médico director Hosp. Ojos Condado Stanford (Inglaterra.) 21 de Mayo 578. De 2—4. Teléfono 602.

Dr. LEONCIO ANDRADE
Medicina general. San Diego N.o 81, de 3 a 5. Teléfono 4528.

Dr. ITALO ALESSANDRINI
Cirugía y ginecología, 1 a 3. Merced 322. Teléfono 3555.

Dr. BUNSTER
Ayudante clínica ginecológica, Cirugía, enfermedades señoras, 2 a 3.30. Santa Rosa 86. Teléfono 3476.

Dr. BORQUEZ SILVA
Estudios Europa, Pulmón, corazón, estómago, intestino. Rayos X. 3 a 6. Arturo Prat 80. Teléfono 19. Matadero.

Dr. RIFO BUSTOS
Estudios Europa. Medicina interna. Preferentemente corazón y estómago. 2 a 5. Cochrane 132.

Dr. BISQUERT
Vías urinarias, sífilis. Moneda 859. 3 a 6. Casilla 2563. Teléfono 953.

Dr. BRONFMAN
Estudios Europa. Cirugía, enfermedades señoras. Venéreas, 2 a 5. Teléfono 3457. Se trasladó Cienfuegos 68.

Dr. ROBERTO BALTRA G.
Medicina general, vías urinarias. 3.30 a 6. Ahumada 11. Teléfono 170. Parque.

Dr. BEAUMONT
Ayudante servicio ginecología Hospital Salvador. Santo Domingo 1245. De 3—5. Domicilio: Av. Manuel Montt 1541. Teléfono 93, Santa Elena.

Dr. BRAGA CASTILLO
Regresó Europa. Rayos X, Medicina general niños; 9 a 10 y de 1.30 a 4.30. Merced 136. Teléfono 1393.

Dr. BARRENECHEA
Oculista, especialista oídos, nariz, garganta. Huérfanos 801. Regresó.

Dr. F. CASTAÑEDA IGLESIAS
Ex-médico residente Hospital Niños, Compañía 1839. Teléfono 254. De 1.30 a 3.30.

Dr. MARIANO BAHAMODES RUIZ
Cirugía, ginecología, 1—3. Cochrane 66. Domicilio. Delicias 1230.

Dr. HECTOR CORONA T.
Bronquios y pulmón. Asma, 4 a 5. Delicias 868. Teléfono 2483.

Dr. ALDO CONTRUCCI
Estudios Europa. Medicina interna. Sífilis. Nataniel 142. 3.30 a 4.30. Jefe clínica prof. Brockmann. Teléfono 8340.

Dr. LEONIDAS CORONA T.
REGRESO DE EUROPA
Laboratorio clínico
Delicias 868 — Teléfono 2483
REACCION DE WASSERMAN
Química, Bacteriología
AUTOVACUNA

Dr. EDUARDO CRUZ COKE L.
Medicina interna. Merced 305. De 4.30 a 6.30. Teléfono 4205.

Dr. LEON CHONCHOL
Medicina general. Rayos X. Sífilis, piel, venéreas. Gálvez 61. Consultas: de 2 a 5. Regresó.

Dr. CROIZET
Londres 25, entre Serrano y San Francisco. Teléfono 637. Consultas 1—3.

Dr. CONCHA
Estudios Europa. Vías urinarias. 2—5. Cerro 7. Teléfono 2548.

Dr. EDUARDO DE RAMON
Profesor extraordinario. Ginecología. Estudios Europa. Cirugía, señoras. Partos. 1 a 4. Agustinas 1606. Teléfono 3623.

Dr. IGNACIO DIAZ MUÑOZ S.
3 a 6. Bandera 574. Teléfono 3424. Medicina general. Vías urinarias.

Dr. RODRIGO DONOSO GAETE
Médico Hospital Salvador. Medicina interna. 1.30 a 3, menos Sábados. Amunátegui 32. Domicilio: Ejército 134. Teléf. 2206.

Dr. CARLOS DOREN
Enfermedades señora. Cirugía 1 a 4. Monjitas 536. Teléfono 2571.

Dra. JUANA DIAZ MUÑOZ
Especialista enfermedades señoras y niños: 2 a 4. Trasladó su estudio a Claras 346.

Dr. JOSE DONOSO DONOSO
Médico cirujano
Horas de consultas: de 2 a 4. Miraflores 457.— Teléfono 2773.

Dr. DRECKMANN WEST
Medicina general. Sífilis. San Antonio 224. Consultas: Catedral 1165. 3 a 4. Teléfono 1448.

Dr. RICARDO DONOSO
Corazón, pulmón. Regresó Europa. 2.30 a 4.30. Agustinas 619.

Dr. DIMITSTEIN
Agustinas 1308, esquina Teatinos. Rayos X. Medicina general. Corazón, pulmón, estómago e hígado, 1 a 4. Teléfono 3848.

Dr. ESPINA
Rayos X, Medicina interna. Estudios Europa. Catedral 1425. Tel. 2102. De 1.30 a 4.

Dr. FRANCISCO EDWARDS
Estudios Europa. Vías urinarias. Teatinos 10. De 2 a 3.

Dr. ESPILDORA LUQUE
Oculista. Estudios Europa. De 3 a 6. Delicias 416.

Dr. FUENZALIDA BRAVO
Niños. Merced 560. Tel. 1721. 2 a 4.

Dr. FONTECILLA
Estudios Europa. Afecciones pulmonares y nerviosas. Rayos X. Delicias 1626.

Dr. FUENZALIDA CORREA
Cirugía, señoras, partos. 3 a 4. Huérfanos 745. Teléf. 466.

Dra. ANDREA GONZALEZ NOLLE
Médico-cirujano. Enfermedades señoras y niños, 4 años estudios en Europa. Ausente Sábados y Lunes. Riquelme 317. Consultas 2-5. Casilla 1790.

OCULISTA
Ojos, nariz, oídos y garganta. Estudios Europa San Antonio 148. (Entre Moneda y Agustinas). Consultas: 3 a 6. Dr. E. García Collao.

Dr. CARLOS GARCES BAEZA
Delicias 1276.— Teléfono 3747. Exámenes químicos bacteriológicos. Reacción Wassermann. Medicina interna, 3.30 a 5.30.

Dr. GLEISNER
Ausente. Casilla 2664.

Dr. RICARDO GUNTHER
Ayudante clínica ginecológica. Partos, enfermedades señoras, Av. España 696, de 2-4. Tel. 253. Parque.

DOCTOR GIANELLI
ESTUDIOS EUROPA
SIFILIS PIEL VIAS URINARIAS
21 de MAYO 562
CONSULTA de 2 a 6

ENFERMEDADES DE LA PIEL SIFILIS Y VENEREAS
Luz ultra-violeta. Radioterapia.
Dr. FELIX GROHNERT B.
Ejército 391. De 2 a 6.

Dr. VICTOR M. GAZITUA
Partos, enfermedades de señoras. Trasladóse Agustinas 586. de 2 a 4. Teléfono 976.

DOCTOR GREENE
Estudios Europa. Cirugía y Ginecología. Calle París 809 (manzana residencial, San Francisco) 2 a 4. Teléfono 2860.

Dr. A. GORGEWSKY S.
Médico jefe, Policlínico medicina interna, Hospital San Juan de Dios. Pulmón, estómago, hígado, intestinos. Avenida Brasil 52. De 2 a 5. Regresó.

Dr. ANIBAL GREZ
Oídos, nariz, garganta. De 1.30 a 3.30. Merced 324. Teléfono 4519. Ha regresado.

Dr. GUSTAVO GIRON L.
Cirugía y ginecología. Brasil 32. Teléfono 3126. De 1 a 3.

Dr. AGUSTIN INOSTROSA
Cirugía general, especialmente niños. Catedral 2851 de 3-5. Teléfono 446. Estación.

Dr. ROBERTO JARAMILLO
Ejército 707. Teléfono 142. Parque.

Dr. RAUL VENTURA JUNCA
Residencia Hosp. Salvador. Medicina interna. Rayos X. 4.30 a 6. Riquelme 140. Teléfono 3828 y 395.

Dr. ARNULFO JOHOW
Estudios Europa. Cirugía y ortopedia. Adultos, niños, 3-4. Santo Domingo 1523. Teléfono 1033.

INSTITUTO RADIOLOGICO
Dr. Adolfo Kaplan
Radiscopía, radiografía radioterapia, aplicaciones radium. Estudios Europa y en EE. UU. Huérfanos 1466.

Dr. A. KORNER ANWANDTER
Estudios Estados Unidos. Cirugía, ortopedia, 10-12 A. M. Santo Domingo 614.

Dr. AQUILES LEUENBERG
Jefe Laboratorio. Rayos X. Sección Experimental. Luz ultravioleta. Diatermia. 1-4. Prat 181.

Dr. TEODORO LEIBLE
Enfermedades nerviosas. Medicina interna. Electricidad médica. De 3 a 6. Olivos 749.

Dr. H. LEA-PLAZA
Estudios Europa. Compañía N.o 2115. De 3 a 6. Teléfono N.o 3880.

Dr. LABRA LETELIER
Nariz, garganta, oídos, consultas de 2 a 5. Compañía 1361.

Dr. ARMANDO LEON L.
Cirugía, Compañía 1909. Martes, Jueves, Sábado; 1 a 3. Teléfono 3846.

Dr. LOIS
San Pablo 1236. Medicina general. —Vías Urinarias. Sífilis. De 1 a 5.

Dr. LAVAL
Medicina interna. Lord Cochrane 340. De 1 1/2 a 3 1/2.

Dr. OSCAR MELENDEZ
Medicina interna. Sífilis. Santo Domingo 1036; de 2 a 4; y 21 de Mayo 578, de 4 a 5. Teléfono 2831.

Dr. J. MONTERO C.
Medicina general.—Venéreas.—Domicilio: Bascuñán 351. De 2 a 3. Agustinas 1060, de 6 a 8.

Dr. G. MORAGA FUENZALIDA
Regresó Europa. Niños, luz ultravioleta. 2.30-4. Cochrane 118. Teléfono 2804.

ENFERMEDADES DEL CORAZON
DOCTOR MAHOTIERE
Estudios en Europa. Compañía 1973. Consultas de 1 a 4. Rayos X. y Laboratorio.

Dr. JUAN MARIN
Cirugía, enfermedades venéreas. Amunátegui 85. Teléfono 3796. Domicilio: Catedral 1165.

Prof. Dr. B. MUÑOZ PAL
Cirugía general. Santo Domingo 1418. Consultas: de 2-4 P. M.

Dr. MUÑOZ VALENZUELA
Residente Hosps. Niños. Tuberculosis infantil. Matucana 303, 2 a 5. Teléfono 442. Estación.

Dr. MALBRAN
Enfermedades mentales y nerviosas. De 2 a 4. Se trasladó a Huérfanos 1880.

Dr. MORALES VILLABLANCA
Piel, sífilis, venéreas. Medicina general. Exámenes sangre: 3-6. Merced 486.

Dr. MANUEL MORENO
Medicina general, pulmón, estómago. Neumotórax artificial. San Francisco 155. 2 1/2-4 1/2.

Dr. JUAN MONTENEGRO M.
Enfermedades niños. Luz ultra-violeta. Compañía 1774. Teléfono 2120.

Dr. H. NUÑEZ ZAMORA
Señoras. Partos. 2-4. Matucana 289. Teléfono 291. Est.

Dr. ORREGO PUELMA
Médico Hospital San Juan de Dios. De 3.30 a 5 y media. Agustinas 1314. Teléfono 1217.

Dr. GREGORIO OXMAN
Pulmón, corazón, estómago, hígado. De 1 a 3. Serrano 297.

Dr. LUIS OPAZO P.
Jefe Policlínico. Niños, Compañía 3007. Teléfono 48. Estación, 3 a 5.

Dr. MARCIAL PARADA
Oídos, nariz, garganta. De 2 a 6. Santo Domingo 831. Teléfono 1859.

Dr. JULIO A. PAREDES F.
Especialmente enfermedades señoras. Medicina cirugía, Brasil 47, de 3 a 4.

MERCEDES PEREZ MATUS
Enfermedades señoras, niños. Rayos ultravioleta. Delicias 465. De 3 a 6.

Dr. PANTOJA
Medicina interna, Corazón, Pulmón, Estómago, Sífilis, Delicias 1276. De 2 a 4. Teléfono 3747.

Dr. DAVID PULIDO
Enfermedades niños, Santo Domingo N.o 1790. Teléfono 2152. De 1 a 3.

PENSIONADO
"JESUS DE PRAGA"
Avenida Manuel Montt 1549. Teléfono 93, Santa Elena
Fundado 1916. Para tratamiento, diagnóstico, enfermedades, mentales, intoxicaciones. Edificio ad-hoc. Todas comodidades. Gran Parque. Personal especializado.

Dr. PRUNES
Estudios Europa, jefe clínica piel, sífilis, venéreas. Merced 490. Casilla 2824.

Dr. ALBERTO PANATT
Pulmón, corazón, estómago, hígado, Rayos X. Teléfono 1211. Delicias 1416. De 2 a 4.

Dr. LUIS QUIROGA
Medicina general. Consultas: 4 a 5.30. Catedral 1452. Teléfono 3700.

Dr. ALBERTO RAHAUSEN
Cirugía general. Compañía 2928. Teléfono 192. Estación. De 2 a 4.

Dr. JOEL RODRIGUEZ P.
Estudios Europa. Medicina interna. Estómago, intestinos. Rayos X. 2 a 4. Amunátegui 559. Teléfono 2819.

Dra. FRESIA ROSAS DE BEHM,
Señoras y niños. Ahumada 47, de 2 a 5.

SANATORIO
Clínica particular doctor Riveros. Medicina, operaciones, partos. Matta 586.

Dr. SANTANDER
Estudios Europa. Medicina interna. Estómago, intestinos, Rayos X., Alameda 938, 3 a 5.

Dr. CESAR RODRIGUEZ LEON
Medicina interna. Enfermedades de niños. Catedral 2607. 1 a 2 y Bascuñán Guerrero 1013, 4 a 5.

Instituto M. T. Sanitas
AGUSTINAS 1955
RADIO-TERAPIA RAYOS X. — LUZ ULTRA-VIOLETA, APLICACIONES ELECTRICAS AUTOVACUNAS

Dr. SCROGGIE
Especialidad enfermedades de niños. Jefe de la Clínica de Niños. Universidad de Chile. Consultas de 2 a 4 de la tarde. Rosas 1157. Teléfono 4583.

PROFESOR Dr. SOTO PARADA
Laboratorio Clínico. Moneda 1035.

Dr. CRISTOBAL SAENZ
Estudios Europa, Afecciones médico-quirúrgicas abdómen. Estómago, sífilis. Rayos X. De 1 a 3.20. Agustinas 1889. Teléfono 3098.

Dr. HELLMUTH SIEVERS W.
Médico cirujano. Domicilio: Molina 628. Morandé 742. De 2 a 3.30.

Dr. CARLOS SEAMAN
Médico cirujano. Consultas 1.30 a 4. Trasladóse, Delicias 225.

WALDEMAR SOMMER P.
Vías urinarias, sífilis, consultas, 4 a 6. Teléfono inglés 4774. Santo Domingo 752.

Dr. OTTO SCHWARZENBERG
Enfermedades niños, 2 a 3. Santo Domingo 1523. Teléfono 1033.

Dr. STOLTING
Oculista. Médico recibido Alemania. Chile. Moneda 627. de 3 a 6.

Dr. S. TANNENBAUM B.
Medicina interna y niños. Consultas: 1-3. Compañía 1502. Teléfono 1414.

Dr. TORRES TORRES
Jefe Clínica prof. Korner, señoras y cirugía, 2 a 6. Delicias 261.

Dr. VILLAGRA
Estudios en Europa. Unicamente pulmón. Rayos X. Pneumotorax. Helioterapia. Dieciocho 437 A. De 2 a 5.

VILLA RECCO, APOQUINDO —Tratamiento nuevo en Chile. Asistencia médica permanente. Diabetes. Gota, Reumatismo, Obesidad, enfermedades del hígado y de los riñones. Estreñimiento. Resultados rápidos Doctor Francisco Tassa. Estudios en Europa. Casilla 3550. Teléfono 3. Las Condes.

Dr. J. M. VERGARA KELLER
Partos, ginecología. Estudios especiales Europa. Agustinas 828; 2-4. Teléfono 2855.

Dr. G. E. VIDAL S.
Delicias 2552. Teléfono 245. Estación. 2-4.

Dr. VEGA MACHER
Exclusividad pulmón, Lunes y Miércoles. De 2 a 3 1/2. Nataniel 109.

Dr. JORGE VIVES BRAVO
Enfermedades niños. Delicias 835. Teléfono 2895.

Dr. JAIME VIDAL OLTRA
Pulmón, corazón, estómago. Laboratorio: 2-4. Miraflores 590, esquina Santo Domingo. Teléfono 2006.

Prof. Dr. VARGAS SALCEDO
Regresó Europa. Cirugía. Compañía 2499 Teléfono 1060.

Dr. VICUÑA HERBOSO
Ayudante Clínica Prof. Prado Tagle. Hospital San Vicente Medicina interna, enfermedades corazón. Martes, Jueves, Sábado, 2.30 a 4.30. Almirante Barroso 270. Teléf. 1053.

Dr YAÑEZ G.
Estudios Europa. Piel, Sífilis, venéreas. Trasladóse Delicias 865. De 2 a 5. Casilla 618.

Dr. WAUGH
914 Estudios Europa, internas. —
606 venéreas, sífilis, Wasserman. —
Compañía 1858. 2 a 4.30.

Dr. WIREN
Oídos, nariz, garganta. Compañía N.o 1606. De 2 a 5.

Dr. WEINSTEIN
Estudios, Europa. Enfermedades de la piel. sífilis y venéreas. Radioterapia y luz ultra-violeta. — Agustinas 1357. De 2 a 5.

DENTISTAS

Guillermo AHUMADA
Dentista
Claras 380. Plazuela de la Merced. Teléfono 4318. Casilla 3206.

Dr. CERDA LOPEZ
Ahumada 11. Teléf. 4221. Especialmente Puentes. Coronas. Extracciones. Somnoformo.

Dr. CLODOMIRO CONTRERAS
San Antonio 451. Teléfono 3692. Horas de consultas: 10 a 11 y de 3 a 6.

Dr. ERGAS
Dentista
Agustinas 829.

Dr. GALLARDO GONZALEZ
Estudio en Filadelfia. Consultas: diurnas y nocturnas. Echaurren 26.

ALBERTO GONZALEZ
Estudios Filadelfia. Extracciones difíciles indoloras. 9-11 1/2 y 3-7-. Monjitas 1061.

OSCAR KLENNER DECHER
Dentista, ayudante de la Clínica Quirúrgica de la Escuela Dental. San Martín 456.

WENCESLAO MUÑOZ L.
Dentista: Tratamientos rápidos. Extracciones sin dolor. San Diego 448.

ALFREDO MUÑOZ LOBOS
Extracciones sin dolor. Somnoformo. Puentes, placas, tratamientos rápidos. Compañía 1852.

SALAZAR ROIJERS
Dentista (Estudios Europa) Trabajos horas. Alameda 2740. Teléfono 412. Estación.

Dr. DANIEL SIGNORELLI
Cirujano dentista. Independencia 510.

C VALENCIA COURBIS
Operaciones indoloras. Coronas, puentes y dentaduras. Teatinos 50.

Dr. ENRIQUE SANSOT
Ahumada 11 Teléfono 4221. Horas: 9 a 12 y 2 a 4.

CLINICA VA... NEZUELA ... RRICA
Luis Berríos Méndez
Rafael Valenzuela ...
Carlos H. Rojas
Dentistas especialistas ... no, correcciones de ... puentes, coronas. ... atendido por médicos ... Teléfono 1643.

ARQUITECTOS

EDUARDO ...
Construcciones ... reparaciones Huérfanos ...

OFICINA DE CONSTR...
Dirección o ...
LEOPOLDO NAVARRETE
Morandé 67 Teléfono ... Casilla 380.

CONTADORES

TEXTOS DE CONTA...
... Mena Velásquez, ... til, Estado, Comercial ... etc., Merced 882. Indies...

MATRONAS

HERMINIA ...
Recibe pensionistas. Partos, ... ciones, inyecciones. Acompaña...

PASCUALA RIQUELME ...
Pensionistas, Inyecciones ... Avenida Matta 38.

MATRONA ...
Pensionistas. Atiende ... inyecciones. Mujica 26, ... Vicuña Mackenna.

Dra. MERCEDES DA...
Regresó extranjero, ... timos adelantos, partos, ... atenderá distinguida ... pensionado particular. ... Huérfanos 2744.

H. IZQUIERDO DE GA...
García Reyes 869. ... Partos, Ginecología.

AMELIA MATU...
Consultas gratis, Partos, ... Pensionistas. Maule 1...

MATERNIDAD PARTIC...
Partos, curaciones, ... provincias, San Diego ...

MATRONA. CLINICA ...
Consultas gratuitas, Catedral ...

SARA OSORIO DE GONZ...
Matrona. Partos y curaciones ... sas 2254.

Mme. E. PRAGNAT
Matrona francesa. San ... 364.

MATRONA
Recíbense pensionistas ... de $ 40. Castro 640.

MATERNIDAD PARTIC...
Flor Villaseca, recibe ... de provincias. Meses, días, ... curaciones. San Diego 157.

CLINICA PRIVADA DE ... TRICIA
Señora Reyes, matrona ... ta. Establecimiento moderno ... dido por cirujanos especiales ... fermas todas partes país ... precio módico. Esmeralda ...

PENSIONADO PARTICU...
Mercedes Rojas, San Diego ... cibe enfermas, Curaciones ... tas toda hora.

ANA C. VARGAS ...
Partos. Recibo pensionistas ... Americana 627. Teléfono ...

CARMELA ROMAN
Maternidad particular. Recibe ... mas pensionistas. Maestranza ...

CARMELA TORO G.
Partos. Asistencia toda hora ... enfermas, Matucana 640.

INSTITUTO DRA. VICE...
Partos, $ 50. Recibe enfermas ... vincias, días, meses, turno ... nente. San Diego 57.

M. URIBE
Partos. Asistencia toda hora ... cibe enfermas. Carmen 1...

VARIOS

CLINICA ALAMEDA ...
Tratamiento sífilis, gonorrea ... sus complicaciones, ambos ... curaciones rápidas, método ... nos, 10-12 y 2-7; noche 8-... hospitalización enfermos, $ 10 ...

POMPAS FUNEBRES
EMPRESA ZENTENO
ESTADO 17 | DELICIAS 2584
TEL. 4275 | TEL. 624
ATIENDE DIA Y NOCHE

DEFUNCION

Ha dejado de existir nuestro querido padre, don

Ricardo Gutiérrez G.

Sus funerales se efectuarán el 25 del presente, a las 9.30 A. M.

Rogamos a los que fueron sus amigos acompañar sus restos al Cementerio General.

El cortejo partirá de Beauchef 873.

Rosalía, Eugenio, Francisco, Palmira, María y Antonio Gutiérrez Celedón

LUTOS

El mejor surtido en plaza lo encontrará usted en el

MANTO ELEGANTE
Pasaje Matte 28

Especialidad en echarpes, sombreros y tocas de crep Georgette, enaguas, faldas y blusas en seda y lana.

Casa Quinta compro

Barrios altos: Leones, Providencia, etc., valor 30 a 40 mil pesos. Pago al contado. Sin comisionistas.

Dirigirse:
F. E. Z.—CASILLA 3959

FERROCARRILES DEL ESTADO

Ferrocarriles de Chile y Argentina.

Omnibus N.o 2, sale Los Andes, Jueves y Domingos, 9.35 hora chilena).

Llega Mendoza, Jueves y Domingos 21.35 (hora argentina).

Pullman N.o 2 A. Sale Los Andes Jueves y Domingos, 10.20 (hora chilena.

Llega Mendoza, Jueves y Domingos 22.25 (hora argentina).

Ambos trenes transandinos combinarán con el tren del Ferrocarril de Buenos Aires al Pacífico que partirá de Mendoza a las 23.00 (hora argentina) de los días Jueves y Domingos, para llegar a Buenos Aires los Viernes y Lunes, a las 19.00 (hora argentina).

Los expresos N.os 1-A. y 2-A no llevarán equipaje facturado. Los pasajeros deberán despachar su equipaje facturado el día anterior al de su salida.

Las combinaciones internacionales desde Argentina hacia Chile, saldrán de Buenos Aires los días Domingos y Jueves, para llegar a Mapocho y Puerto los días Lunes y Viernes, sin modificar sus actuales horas de salida y llegada.

EL JEFE DEL DEPARTAMENTO DE TRANSPORTE.

ALMACEN DE LIQUIDACIONES

Santo Domingo 936

AL LADO EL CUERPO BOMBEROS, FRENTE A LA IGLESIA SANTO DOMINGO

HAY: surtido completo en fierro enlozado, loza, porcelana, cristalería, plaquées, artículos fantasía, hules, cuchillería, licores diferentes marcas, aluminio, surtido completo en muebles de ocasión.

No olvide Ud.: SANTO DOMINGO 936

27—N.

Industria casera

gran negocio es fundir y vender soldados y otros objetos de plomo. Bonita y decente industria casera. Por $ 250, véndense moldes y útiles enseñándose su uso.

MOLINA 121

Zurcidos invisibles

Notable zurcidor japonés, especialista único, especialidad en vi... raduras. Transformaciones con perfectas.

TELEFONO 667
SAN DIEGO 228

30—N.

OCASION

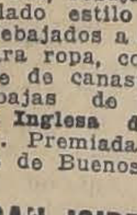

Amoblados con mesa de centro, $ 89.

Amoblados estilo americano, valor $ 190, rebajados a $ 129.

Amoblados estilos nuevos, esmaltados en colores, valor $ 270, rebajados a $ 190.

Amoblado estilo inglés, valor $ 350, rebajados a $ 230. Cambuchos para ropa, costureros y toda clase de canastos, con grandes rebajas de precios. **Gran Fábrica Inglesa de Muebles de Mimbre.** Premiada en las Exposiciones de Buenos Aires y Santiago.

SAN ISIDRO 261

PROPUESTAS

Se piden propuestas públicas para la adquisición por la Municipalidad de Tocopilla de los siguientes útiles para el Laboratorio Químico Municipal:

Un microscopio 3 aumentos para Bacteriología;
Un orcómtro de Regnard;
Tres Albuminómetros de Sbach (con estuche);
Un Lactodensímetro de Quevenne;
Un cremómetro de Chevalier;
Un butirómetro de Gerber;
Una centrífuga;
Un Sacarímetro;
Un lactoscopia;
Un ebullioscopio para reconocer la riqueza alcohol;
Una balanza de Westfall;
Una balanza de precisión;
Una balanza ordinaria con sus respectivos pesos;
Tres alcoholímetros;
Tres Densímetros;
Tres Lacto Desímetros;
Un Dcofanómetro de Savalle;
Un calorímetro de Dubox;
Un Secador de Acido Sulfúrico;
Doce refrigerantes;
Seis matraces de Rfiel.
Un tubo de Rose;
Una bureta Hdrotimétrica;
Doce buretas graduadas;
Seis probetas graduadas;
Doce matraces graduación 110 cc. anal. vino Met. Duclaux;
Veinticuarto matraces cónicos, diferentes tamaños;
Treinta y seis matraces fondo redondo de 25, 50, 100, 200, 500, y 1,000 cc. (6 de c/u.)
Cuarenta y ocho matraces do fondo plano de 25, 50, 100 y 200 cc. (12 de cada uno).
Cincuenta cápsulas de porcelana diferentes tamaños;
Doce vasos de precipitación, grandes y chicos;
Seis Grisoes diferentes tamaños;
Dos tubos de Soxhlet;
Dos tubos de Peligot;
Cien tubos de ensaye, vidrio Gena;
Cincuenta tubos de ensaye graduados de 10 cc. c/u.
Dos alambres de plat. para ensayes mieraloj;
Tres porta-buretas de fierro;
Tres porta-matraces;
Doce pinzas para apretar;
Un saca-bocado;
Corchos de goma, calibre de los matraces, y doc. para cada uno;
Setenta y cinco frascos, tapa esmerilada, tamaño 100 cc.
Veinticinco frascos oscuros, tapa esmerilada, tamaño, 100 cc.
Veinticuatro embudos sencillos, diferentes tamaños;
Seis embudos de decantación;
Seis embudos con llave;

Las propuestas deberán enviarse en sobre cerrado y con las indicaciones necesarias a la Secretaría de la Alcaldía, se recibirán hasta el 15 de Diciembre próximo, a las tres de la tarde. La Municipalidad se reserva el derecho de rechazar las que no estime por conveniente.

27—N

JUAN FRANCISCO DIAZ, Tesorero Municipal.

GRAN REMEDIO UNIVERSAL Y DESINFECTANTE. NITRO OZONA, DE LOWE Y WEISSFLOG

El único comprobado por medio de la radiografía, como radical curador de la tuberculosis (Tisis). Pruebas a la vista. Afamado desde 1887, en que salvó a numerosas personas del terrible cólera morbus. Seguro en enfermedades del hígado, de los riñones, del estómago, etc.; en pulmonía, bronquitis, asma, etc.; en diabetis, reumatismo, epilepsia, hidropesía, anemia, catarro intestinal, disentería, apendicitis, peritonitis, almorranas, fístulas, etc. Las pestes y fiebres en general son vencidas a las pocas horas con repetidos lavados intestinales y tomas. Parecido casi igual tratamiento para demas enfermedades.

"CATECISMO NITRO OZONA"

Consúltelo todo enfermo. Pídase a Sucesión Luis Lowe, Claras 149. Casilla 832. Santiago. Droguería Daube y Cía., y principales Boticas.

Base: Nitrógeno y Oxígeno al estado libre.

H E R N I A S

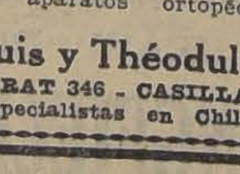

Bragueros elásticos, fajas con pelotas neumáticas, piernas, brazos artificiales, aparatos ortopédicos, muletas.

Chappuis y Théoduloz
ARTURO PRAT 346 - CASILLA 409
Unicos especialistas en Chile

Maiz Eureka

entrega inmediata, vende el Almacén de Semillas.

MORANDE 717

FABRICACION DE CAJONES
Y JAVAS PARA FRUTAS
Tenemos para entrega inmediata Cajones Vineros y Litreros.

"LA REPUBLICA"
BARRACA Y FABRICA
DOMEYKO 2354 - TELEFONO 182 PARQUE

27—N.

Propuestas Públicas

Dirección General del Trabajo

De acuerdo con el señor Ministro de Previsión Social, pídense propuestas públicas para dotar de local a la Dirección General del Trabajo en el radio comprendido entre los siguientes límites: Av. Matta, Av. Vicuña Mackenna, Río Mapocho, Matucana, Exposición y Blanco Encalada.

Se preferirá el local que pueda ser entregado más rápidamente, que tenga por lo menos 18 piezas para servicios propios de la Oficina, instalaciones higiénicas en buenas condiciones, que tenga fácil acceso por vías tranviarias y que esté ubicado en bajos y altos.

Las propuestas se abrirán el Lunes 30 de Noviembre a las 10 A. M. en la sala del Sub-Director General del Trabajo (Ministerio de Previsión Social, 3.er Pabellón, frente a la Estación Mapocho, al otro lado del río).

La Dirección General se reserva el derecho de rechazar todas las propuestas.

EL DIRECTOR GENERAL.

FERROCARRILES TRASANDINOS

CAMBIO DE HORARIO

De los TRENES INTERNACIONALES DE CHILE A LA ARGENTINA

DESDE EL 1.o DE DICIEMBRE

la Combinación Internacional saldrá de SANTIAGO y VALPARAISO los días DOMINGO y JUEVES a las 7.00 A. M., llegando a MENDOZA el mismo día y a BUENOS AIRES los LUNES y Viernes, a las 7.00 P. M., efectuándose el alojamiento en Los Andes y reduciendo la duración del viaje de Santiago o Valparaíso a Buenos Aires a sólo 36 horas.

LA ADMINISTRACION

LA NACION
Santiago, Noviembre 24 de 1925

OBREMOS NACIONALMENTE

En su aspecto general, la jornada cívica del Domingo resultó digna de su significación y trascendencia. Fué una demostración clara y vigorosa de la diposición con que las fuerzas nacionales han tomado a su cargo la reconstrucción de las instituciones democráticas.

En todo el país el acto electoral se realizó en una atmósfera limpia de violencias y de fraudes. Las colectividades políticas han podido actuar con entera libertad; y el resultado conjeturable en tanto se consuman los trámites de escrutinio establecidos por la nueva legislación electoral, puede desde luego presumírsele como la expresión justa de la voluntad del electorado.

La acción del Gobierno fué prudente, previsora, acertada. Todos los derechos y expectativas legítimos fueron debidamente amparados. Como desde mucho tiempo atrás no ocurría entre nosotros, esta elección parece no dejará tras de sí una luctuosa estela de denuncios, protestas, rencillas y pasiones enconadas. Los ciudadanos han acudido a sufragar conforme a sus preferencias y lo han hecho libremente.

Sólo ha sido de deplorar como siempre la intervención del dinero en la compra de votos. Es un vicio antiguo que no sería posible extirpar radical y violentamente de nuestros hábitos. Es el producto de la incultura, de la incomprensión por parte de los ciudadanos de la sagrada misión que asumen en el momento de firmar los registros electorales. Combatirlo por medio de leyes punitivas será ineficaz. Cuando la cultura política haya mejorado la calidad cívica de los ciudadanos que hoy forman el núcleo cohechable del electorado, el cohecho habrá desaparecido automáticamente. Y será más bello y más digno que los ciudadanos no se vendan por temor a la sanción legal, sino por consciente e íntima repugnancia por un acto que ultraja a la democracia y envilece al individuo.

Otro fenómeno interesante evidenciado en la elección del Domingo es la segregación de fuerzas de los núcleos partidistas tradicionales para expresarse electoralmente conforme a otras orientaciones. Este hecho observado ya con motivo de la elección presidencial, apareció ayer acentuado en la elección del candidato independiente a diputado señor Jorge Alessandri, cuya lista unominal atrajo los sufragios de un número de electores suficiente para elegir tres diputados. Esta propensión espontánea de las fuerzas cívicas a buscar nuevos caminos de expresión de los anhelos públicos debe hacer meditar a los dirigentes políticos, a los orientadores de la opinión.

Dentro de breves días, terminado el proceso legal de la elección, tendrá el país sus poderes públicos de extracción democrática plenamente reconstituídos. Las colectividades triunfantes podrán exteriorizar un legítimo regocijo; y la opinión toda saludará con esperanza el próximo advenimiento de la normalidad institucional.

En buena hora. Mas será preciso considerar inmediatamente los deberes que a todos y cada uno de los ciudadanos tal situación señala. La nación reasume en su plenitud la soberanía del Gobierno, por intermedio de los mandatarios y representantes que ha elegido. Pero esto es sólo el comienzo de una gran tarea.

Toda una época de la vida nacional debe quedar atrás, cuando más olvidada mejor. Con ella deben sepultarse en el pasado las preocupaciones, los odios, las mezquinas querellas que durante más de treinta años envenenaron el alma nacional y redujeron la visión de los hombres de Gobierno y los legisladores a un limitado horizonte. Y al contemplar el panorama del país con un criterio nuevo, sereno y amplio, se advertirá el inmenso cúmulo de problemas vitales que el pasado régimen permitió generarse y complicarse y dejó sin solución.

El período de normalidad, al extinguirse bajo el tumulto de los acontecimientos de Setiembre de 1924, quedó representado en las realidades nacionales por una compleja situación administrativa, financiera, económica, internacional. Al reanudarse en conformidad a las jornadas democráticas del 24 de Octubre y el 22 del corriente, la encuentra, si no intacta, reagravada considerablemente.

Financieramente, y expresada en síntesis sumarísima, la situación de la República está muy lejos de haber mejorado. El Estado gasta más y debe más de lo que hasta hace dos años gastaba y debía. El régimen rentístico no ha sido reformado en forma de afrontar de una manera regular los compromisos que esas circunstancias representan. Subsiste la instabilidad característica de la Hacienda. El presupuesto de egresos, de 620 millones en 1923, se ha elevado a más de 800 millones en e presente año y en el próximo ejercicio financiero será posiblemente superior. El servicio de la deuda pública consume más de un tercio de los ingresos totales. Sólo Francia, Alemania y algún otro de los países más afectados por la gran guerra afrontan hoy una situación semejante a la de Chile, que no ha sostenido guerra alguna, y que es sólo una víctima de los errores económicos y la desorganización financiera de muchos años y muchos regímenes políticos.

El delicado problema de Tacna y Arica, en el cual la posición de Chile fué siempre difícil, atraviesa por una crisis que pocas perspectivas favorables ofrece para el interés chileno. Esta situación exige ahora más que nunca, a la retaguardia de la delegación de Chile, una opinión compacta, enérgica, un frente moral firmemente organizado en el sostén de los derechos en que se funda la causa chilena.

Y en el interior, la cuestión social, agravada por una defectuosa organización económica que impide realizar una justa distribución de posibilidades de prosperidad a los elementos concurrentes a la producción, plantea también deberes premiosos a cuyo cumplimiento habrán de concurrir todas las fuerzas del país.

Todas estas materias fundamentales, que afectan de un modo inmediato los más vitales intereses de la República, no podrán ser abordadas con expectativas de éxito aplicándoles el criterio disperso y limitado que permitieron los hábitos políticos dominantes hasta ayer.

Será preciso afrontarlos con un criterio ampliamente nacional, y proceder nacionalmente.

La solución no podrá alcanzarla un partido, ni un grupo de partidos, ni una clase social o económica, con los puntos de vista propios de las colectividades aisladas.

La cuestión del Norte, que afecta al honor y el interés de la República entera, es un problema de tan amplio carácter nacional como los problemas financieros y sociales. El mismo espíritu decidido con que la opinión aprecie el primero deberá actuar en el estudio de los otros.

Es lo que no deberán olvidar los nuevos representantes del pueblo, depositarios responsables de las más vivas aspiraciones de la nación en un momento verdaderamente decisivo para el porvenir de la República.

En busca de los elefantes

III por FEDERICO VERGARA VICUÑA

De nuevo en marcha.—Los primeros rastros de elefantes.—La esperanza del cazador es como la esperanza del minero.—No hay elefantes...—Reflexiones panteístas a la vista de un ciervo.

Amanecer radiante en esta decoración de "saffari" que se despierta, avivando los fuegos, sacudiendo la modorra de la noche pasada, contándose historias al resplandor de las brasas.

A dos metros de la carpa, los "cacibaos" (búfalos domésticos) nos observan con aire desconfiado, engrifándose como gatos. En cambio llegan los chicos, desnudos, raquíticos y con la piel plagada de costras y subiendo sobre los lomos tierrosos salen todos en la plena armonía del vivir hacia el estero. Son las siete, hora de prender el primer cigarrillo y partir. Ya estamos de nuevo con el agua a las rodillas.

Al frente la selva de grandes árboles, unidos en un abrazo de lianas, comienza su fantasía salvaje sacudida estrepitosamente por una banda de monos grises con barbas blanquecinas.

Saltan en el espacio, de las altas ramas a los árboles más pequeños, yendo a colgarse con una seguridad elástica en el follaje que cede, remeciendo el verdor tranquilo de la naturaleza. Hacen así grandes vuelos de diez y más metros y vienen en el aire, grandes y chicos, con la cola a guisa de oriflama y la mirada fija en el punto donde se colgarán. Después comienzan las locas carreras de gancho en gancho, hasta encontrar uno suficientemente alto que les permita sentarse a burlarse regaladamente de este hermano mayor, el hombre, que se interna penosamente en sus dominios.

El sendero nos lleva a través de una planicie semi-seca, salpicada de matorrales en una yerba alta de medio metro que amarillea al sol. Los rastros de los elefantes se cruzan en todas direcciones, alejándose en surcos paralelos tanto hacia las mesetas del Liang Bian como hacia las llanuras de la costa. En los pantanos, agonizantes en esta época, las huellas del tigre, el buey salvaje y los ciervos dejaron sus impresiones nítidas como en un molde de yeso. Pero todo este lenguaje fresco en partes de dos días, no dice nada a nuestros pistadores latinos y la marcha sigue entusiasta acercándonos hasta los bordes de un primer cordón de montañas. Al otro lado continúa la llanura más salvaje, con más probabilidades de caer sobre una pista fresca.

Para llegar a ella hay que subir en pendiente brusca, marchando sobre guijarros, hasta un portezuelo tallado en la roca por la naturaleza y aprovechado por los hombres y los animales como punto de descanso antes de internarse hacia el corazón de los cerros. Las cenizas y los rastros lo demuestran. Son las once, hora de pensar en los dos coolíes que traen el agua y las conservas y que dejamos atrás, en el lecho del río, haciéndose el desayuno primitivo.

Aparecen al fin con las caras azogadas que exprimen el cansancio amarillento del trópico. De nuevo en ruta descendiendo la ladera pedregosa con el ojo ansioso de descubrir las panteras que abundan y han dejado sus huellas en todas partes, llegamos a la gran llanura de "faux-tec" sin encontrar ser alguno. La hierba también nos dice de elefantes, pero el horizonte al través de los árboles diseminados está solitario. Sólo allá lejos, la silueta oscura de la montaña, señala la margen opuesta del Seng Lany emboscado en un misterio impenetrable de verdura. El río, profundo, tiene la calma y el perfume del pantano. En el ambiente está prendida una bruma de soledad y de luminosidad de plomo que paraliza. Aquí hacemos alto y almorzamos las conservas sobre el mismo pan duro de Saigon.

Corta tregua en la marcha sin suerte que nos lleva a través de la planicie habitada por los grandes animales, encontrando sólo sus huellas. Pero la esperanza del cazador es como la esperanza del minero; mientras más tarda en llegar más atrae. Así seguimos cruzando los bosques ralos de "faux-tec", escarbando con la mirada en las altas hierbas, atravesando riachuelos, saturándonos de perfumes a agua estancada en los pantanos.

Este caminar de hormigas en la gran soledad se interrumpe bruscamente.

Asomando de la hierba una roca gris parece tener vida; agita rabiosamente algo que detiene a mis compañeros indígenas, intrigados con este minúsculo pedazo de la llanura en movimiento, el único que turba el sopor de la quietud.

Es un rabo.

Con Dimayonga hemos corrido ocultándonos tras los troncos, hasta colocarnos a cincuenta metros del animal que en la plena beatitud mece sus grandes cuernos. Gaur! siento muy quedo al oído y esta es la voz de fuego.

El gaur, magnífica variedad de buey salvaje, alto de dos metros cinco en la cruz, parte al trote, recibiendo las descargas del Rifle Expres 475, en sus lomos regordidos, blandos y calmosos como los de cualquier buey de vecino.

Hasta que los hermanos laotianos gritan desaforadamente ¡¡Caribao!! sacudiendo sus contexturas de liana en convulsiones de gran hilaridad, mientras el pobre caribao, si no fué gaur, desaparece a lo lejos lamentablemente meditando tal vez en las fatalidades que acarrea abandonar el cerco, aunque ese cerco sea "mois" y los "moises" anden tan desnudos y sin ideas como ellos.

Una hora más lejos, la llanura se transforma en selva, en verdadera selva anamita con bambúes gigantes, el yal, imponente, mostrando en la corteza la hoguera con que los indígenas le queman su entraña de coloso para hacerlo llorar resina, y la fantasía de árboles y lianas, que se unen desde la maleza hasta el cielo.

Los gallos salvajes escapan con algazara; otros pájaros desconocidos saludan la penumbra dorada que ya invade el bosque y la montaña vecina donde buscamos el último caserío "shan" de la comarca.

Un nuevo río nos bautiza brutalmente en su lecho de piedras resbalosas. Después la selva, un recodo de la huella y aparece el cerco de cañas, alto de dos metros, que defiende las posesiones en cuadrilátero.

Unos perros muy raquíticos nos reciben ladrando con fiebre. En cambio los indígenas sonríen y también las niñas "shans" que muelen arroz en un pilón de piedra.

Cuando Dimayonga comienza, instalado sobre los petates de gala, su conversación ininteligible del país, la noticia asoma como una bomba. Hace 4 días que los elefantes se han marchado después de darse el último baño a la vista del rancho, mirando socarronamente a los caribaos de labor que un cordoncito retiene por la nariz a la más débil caña.

Son las 5.30, no hay elefantes y el campamento está a diez horas de duro caminar. Los dos coolíes llegan esta vez con nosotros trayendo con aire contento sus respectivas cargas: dos latas de sardinas, una de corned-beef y media botella de agua Saint Galmier; todo lo que sobró para el regreso y la noche entera. Optamos por no volver; es lo más fácil, puesto que no tenemos nada qué instalar ni nada casi que comer.

A las 6 con mi nuevo amigo shan propietario del rancho, cruzamos el río que viene en torrente, bañando casi la palizada, rumbo del bosque. El sol ya no quema y tiene apenas luz para dorar las más altas hojas, dejando lo verde en entonaciones intensas, que confunden las lianas en serpientes. Gallos salvajes escapan bulliciosos y a lo lejos el grito del pavo real nos hace pensar en cosas materiales, en pechugas sabrosas que un buen fuego tostaría como en la mejor cocina de París. No tardamos en hallar una bandada de quince picoteando por tierra en todo el resplandor de su plumaje y aunque la belleza es una fuerza que se respeta la tentación asesina del cazador es más imperiosa.

Dos víctimas de dos tiros de la "Paradox" 12 mm. traen la alarma en la selva ya en penumbra, llamándonos en este nuevo concierto de voces extrañas que parecen retos.

Vamos a tranquilizarla con nuestra admiración de artista o a quitarle todo su resto de calma con el horror metálico de la carabina. Para llegar hay que seguir la huella de los elefantes, tan densa es la alta hierba que se obstina en sujetarnos de no ir más lejos. Aquí son los bambúes con sus cañas trituradas por el suelo, quebradas a tres o cuatro metros de altura. En la maleza exuberante, surcos bajan y suben los lechos de río, las laderas escarpadas, pasándolo todo a llevar.

Qué felices, qué tranquilidad segura del vivir sentirán estos trasplantados de la edad prehistórica en pleno siglo XX. Avasallar la hierba y los árboles, la llanura y la montaña con sus enormes patas que aplastan como catapultas; recorrer países, nuevas selvas encontrando sólo el mirar cobarde de los tigres que trotan de escapada con una mueca de envidia en el hocico.

¡Decididamente el hombre, este ser agazapado que se arrastra como los reptiles hasta perforarle el corazón con un mísero plomo, es un canalla!

Cien años de jolgorio, de amoríos sensuales con la naturaleza entera terminan ante la visión mezquina de este mono desconocido que se muestra sólo cuando la rodilla del vencido está doblada para no levantarse más. — ¡Pobres elefantes! — Si pensaran, tal vez comprenderían a la vista del cazador que nada en la vida es completo y que la felicidad tiene para todos, hombres y animales, una hermana mayor que se llama desgracia.

Pero esta tarde en mí, admirador y asesino no tendrán nada que temer. Los rastros nos llevan lejos avanzando siempre en la selva y en la noche, hasta que mi compañero shan, con quien sólo nos entendemos en dos palabras, cop-tigre y bo-elefante, pone una cara muy de sacristán tirándose las cuatro cerdas que le cuelgan a manera de barba y comenzamos el regreso a través del bosque ya dormido.

En las tinieblas el río viene amenazante. La caída en su corriente que ruje entre peñascos, puede ser el comienzo de una peregrinación macabra hacia el país de los cocodrilos. Felizmente sólo hemos resbalado y a pesar del momento de angustia, llegamos al rancho con la carabina y el pavo real.

La comida se presenta encantadora. Hay en la mesa redonda de tosca talla en madera, pocitos y palos para comer arroz. Hay también alrededor unas caras muy regocijadas ante la expectativa de presenciar una comida de blancos.

Lo peor de todo es que tasas, palitos y arroz están usados y lavados con tanto esmero, que ya han llegado a impregnarse del perfume humano de la selva.

Adelante y buen estómago. Una mezcla de corned-beef con arroz es plato de menú en cualquier parte del mundo, a más si como decoración tenéis toda una colección de hombres, mujeres y chicos con las desnudeces de la virtud y el semblante divertido de los sin preocupaciones, que os observan sonriendo a través de los labios manchados de granate con betel.

Ha llegado la noche. En las tres camas que son petates extendidos sobre una plancha de madera a veinte centímetros del suelo, todos ocupan su sitio. La techumbre de palitos y paja toma una coloración de hollín con el resplandor de las antorchas hechas prolijamente en cartuchos de liana rellenos con la resina del Yay, mientras los chicos comienzan a dormirse con caras de ángeles de otro planeta.

En la luz difusa, los zancudos, minúsculos señores de la selva, zumban con la fiebre cabalgando sobre sus pequeños élitros.

De improviso el grito cercano de un ciervo hace levantar las cabezas de los hermanos laotianos, aprontándolos.

La luna ha salido y todo, montaña y cielo está bañado de plata. La naturaleza duerme como los humanos en esta luminosidad que es gloria divina.

El ciervo, eterno peregrino del terror está allí, al lado del cerco, poniendo su silueta esbelta al alcance de la munición, que sacude el ramaje en el mismo punto donde ya buscaba de prisa la selva que se agita con estrépito.

Cuando entro en la cabaña, frente a mi antorcha de resina, pienso con pena en la guerra del hombre con el animal.

Qué lindo sería en estos reinos siderales, en esta plena naturaleza de sueños, la unión del espíritu humano con el espíritu del bosque. Ambos no duermen. Ambos tienen las mismas acechanzas; y yo, esta noche, de silbar de zancudos que dan un poco de muerte, en vez de sonreír a las pobres figuras que me observan conversaría a la luz de la luna, con un ciervo que me contara sus amores.

F. V. V.

Reproducción prohibida para los artículos de redacción. (Ley de Propiedad Intelectual).

EVITE LAS CORRIENTES DE AIRE

Las corrientes de aire y los cambios bruscos de temperatura traen como consecuencia los resfríos acompañados de tos, congestiones del pecho y bronquios u otras clases de afecciones de las vías respiratorias. Todos estos padecimientos se combaten con éxito mediante el empleo del Tossanol 18 (a base de guayacolsulfito de potasio), según lo comprueban autorizadas opiniones médicas:

Certifico haber usado durante algún tiempo el Tossanol 18, tanto en mi familia como en mi numerosa clientela, quedando muy satisfecha de los espléndidos resultados obtenidos. — (Firmado). **Dra. R. C. de V.**—Santiago.

He recomendado el Tossanol 18, a los niños afectados de bronquitis y tos convulsiva y he obtenido siempre muy buenos resultados en dichas enfermedades—(Firmado). **(Dra. M. G. de R.**—Chillán.

Aclaración al Directorio de la Bolsa de Comercio

por ARTURO LAMARCA BELLO

En un artículo publicado ayer en las columnas de este diario, referente a la situación financiera del momento, entre otras apreciaciones, hacía una referente al malestar actual de la Bolsa de Comercio, el cual atribuía a la tolerancia que ha existido siempre para permitir las operaciones a plazo de valores que no merecen ninguna recomendación, afectando aquellos otros cuya explotación es seria, justificada y de interés nacional.

Con este motivo el Directorio de la Bolsa de Comercio me ha llamado para manifestarme que ha visto con suma contrariedad que uno de sus miembros le haya hecho este cargo a la Bolsa, cuando las medidas a que hacía alusión habían sido tomadas ya con anterioridad a mi artículo, contemplando, precisamente, la verdad de esta misma causal. Se me agregó, para mayor comprobación, que ya se habían rechazado varios negocios para su cotización, y que se seguirían rechazando todos aquellos cuya constitución no ofreciera una absoluta confianza de su seriedad y honradez para el futuro.

Ante esta información, me es grato hacer presente al Directorio que en ningún momento ha sido mi propósito dañar con tal observación los intereses de dicha institución, que como corredor, son también los míos propios por estar estrechamente ligados a ella. Por el contrario, mi deseo ha sido subrayar, una vez más, un mal que actualmente todavía deja sentir sus fatales consecuencias. Ahora no puedo menos de felicitar al Directorio, de haberse anticipado, como dice, a tomar estas medidas que desde hacía tiempo se hacían sentir imperiosamente.

Así pues, deseoso de evitar toda falsa apreciación de conceptos, debo hacer presente al Directorio de la Bolsa que mi verdadera intención al apreciar el estado actual de abatimiento de los valores bursátiles, no fué con espíritu de analizar el mecanismo actual de la Bolsa, que ignoro, sino simplemente hacer una apreciación de conjunto censurando los viejos procedimientos en lo que éstos se refieren a la aceptación de toda clase de valores sin un estricto examen previo que sirva de garantía al público, como se hace en todas partes del mundo.

Me complace pues, con motivo de mi artículo, haber tenido ocasión de saber que el Directorio actual ha hecho, a este respecto, vallosas reformas que auguran un mejor porvenir para la Bolsa de Comercio.

A. L. B.

¡Casas de Gran Ocasión!

CENTRALISIMAS, CON Y SIN RENTA, VENDO

En Alameda, casa regia, esquina .	$ 550.000
En Castro, 1.a cuadra, 2 casas . .	$ 300.000
En Ejército, 2.a cuadra, 2 casas . .	$ 350.000
En Dieciocho, casa-palacio	$ 600.000
En Moneda, esquina, casa regia . .	$ 280.000
En Agustinas, esquina, 2 casas . .	$ 350.000
En Huérfanos, esquina, 2 casas . .	$ 300.000
En Catedral, inmediata San Martín	$ 160.000
En Morandé, 2 casas espléndidas .	$ 280.000
En Santa Lucía, 2 casas modernas	$ 320.000
En Vicuña Mackenna casa regia .	$ 450.000
En calle Cerro, 2 buenas casas . .	$ 310.000
En Cienfuegos, esquina, casa regia	$ 350.000
En República, casa-palacio	$ 500.000
En A. Ovalle, hermosa residencia .	$ 290.000

Varias otras casas centralísimas, muy baratas

ALEJANDRO GREENE CRUZAT
Abogado y Corredor de Comercio
Sección Propiedades Urbanas
OSCAR GREENE VALVERDE
TEATINOS 86. — CASILLA 3722

DOS LIBROS

QUE CONSTITUYEN DOS GRANDES EXITOS LITERARIOS:

MAHATMA CANDHI

POR ROMAIN ROLLAND

Ayer fué imposible proceder al reparto de ejemplares a otras Librerías, por la enorme demanda del libro del gran Mesías Indio, escrito por una de las primeras plumas mundiales. Hoy procederemos a su reparto con la segunda entrega.

PRECIO: $ 6.00

POR LOS VALORES ESPIRITUALES, de Enrique Molina

El tiraje reducido de esta edición y la demanda del libro nos obliga a anunciar para pronto su agotamiento.

PRECIO: $ 5.00 — PROVINCIAS $ 5.50

LIBRERIA NASCIMENTO

Ahumada 125 — Casilla 2298 — Teléfono 3759

Y EN TODAS LAS LIBRERIAS DEL CENTRO

CAJA DE SEGURO OBLIGATORIO

LEY 4054

HUERFANOS 1248

A LAS ORGANIZACIONES MUTUALISTAS

La Administración General de la Caja de Seguro Obligatorio invita a todos los señores Presidentes y Secretarios de las Sociedades de Socorros Mutuos de esta capital, a reunirse en esta oficina el Miércoles 25 del presente, a las 5 P. M., con el objeto de hacerles una explicación de las reformas recientemente introducidas en la ley y una demostración gráfica de cómo se constituyen las pensiones de retiro y de la manera en que se invierten los fondos acumulados.

Próximamente se invitará con igual objeto a otras entidades a quienes corresponda conocer los efectos de la aplicación de la ley.

LA ADMINISTRACION GENERAL.

HOY

Si de cada DIEZ personas que saben leer, por lo menos NUEVE no saben lo que es "El Húsar de la Muerte", daremos por fracasada nuestra propaganda.

MAÑANA

Si de cada DIEZ personas que han visto "El Húsar", por lo menos ONCE no dicen que es la mejor película hecha hasta hoy en Chile, daremos por fracasada nuestras actividades cinematográficas.

Hoy mejor que AYER; MAÑANA mejor que HOY

ANDES FILM

GRANDES FACILIDADES

a los interesados en adquirir Pieles.

Informes: CASILLA 7514, SANTIAGO 25—N.

Ley de Propiedad Industrial

Acaba de aparecer. Precio	$ 1.50
Ley que fija los sueldos del personal de educación Primaria y Normal	$ 0.80
Ley que fija los sueldos del personal de Instrucción Secundaria y Superior . . .	$ 0.80
Código Sanitario (De Mr. Long)	$ 2.00

Librería NASCIMENTO

AHUMADA 125. — CASILLA 2298.— TELEFONO 3759

Pedidos por mayor, 30 o|o de descuento.

ALQUILO

$ 300 LIRA.—Buena situación. bajos.—Consta de cinco dormitorios, salón, hall, galería, comedor, dependencias, dos patios, baño, pieza de servidumbre luz eléctrica y gas.

$ 500 DELICIAS N.o 2716.—Altos, 5 dormitorios, hall, escritorio, salón, comedor, terraza, baño, dependencias, luz eléctrica y gas.

$ 600 ALONSO OVALLE.—Magnífica situación.—Espléndidos altos, recién pintados y empapelados.—Próximo a Serrano.—Consta de hall, salón, galería, escritorio, comedor, pieza de baño, cinco dormitorios, dependencias, luz eléctrica y gas.

CARLOS OSSAND N. — 168-Bandera-168

SIDRA

PAPAYA — AMBROSIA Y GINGAER-LE

Estas bebidas de moda, se encuentran registradas desde hace quince años en la Sociedad Nacional de Agricultura.

¡¡CUIDADO CON LAS IMITACIONES!!

Pídalas por mayor:

DANIEL TABORGA.— MANZANO N.o 536.— TELEFONO 947.— CASILLA 2410

27—N

"El hombre no muere, se mata"

(Séneca)

Disfrutamos de la vida, gozamos. Y en el torbellino de nuestros deleites pasamos por alto las ligeras molestias, los pequeños dolores, que debieran servir de aviso para moderarmos; para que prestásemos un poco de atención a nuestro organismo, que no es de acero. Pero no hacemos caso, y luego... las consecuencias; las enfermedades, la muerte.

Un estómago sucio es foco de infecciones y fermentos. No descuidemos a nuestro aparato gastro-intestinal, y mantengámoslo al corriente.

Ya hoy en día, no se pasan molestias al suministrarnos una purga. Hoy el purgarse es un placer, gracias al

SACAROL

Se toma como azúcar en el desayuno, sin que se perciba el menor gusto a medicina; tiene propiedades como desinfectante intestinal, y sólo cuesta $ 1.20 en todas las farmacias.

No se olvide, pídase con SACAROL.

Agentes Generales: DAUBE y Cía.
Valparaíso — Santiago — Concepción — Antofagasta

A base de ptaleina del fenol (purgante y desinfectante) y resina escamonea (purgante y depurativa).

LA REPRESENTACION LIBERAL DEMOCRATICA EN EL FUTURO CONGRESO

(Información oficial del Partido)

Las elecciones recientes han significado un verdadero éxito para el Partido Liberal Democrático, que ha obtenido el triunfo de casi todos sus candidatos.

De los seis candidatos a Senadores que presentó a la lucha, obtuvieron la victoria cinco; y el sexto fué reemplazado por un correligionario independiente, que, por sus grandes vinculaciones en las provincias que lo eligieron, puede calificarse de regional. Y, todavía, hay esperanzas muy fundadas de que el escrutinio final pueda dar cabida al candidato que hoy aparece derrotado.

De los veinte candidatos a Diputados que le correspondieron en el pacto con los demás partidos unidos, resultaron electos 17, habiéndose retirado de la lucha uno, el señor Marín, y abrigándose expectativas de que puedan resultar favorecidos en las reuniones del Colegio Escrutador, los otros dos. Hay además, un independiente, con probabilidades de éxito.

He aquí la lista de los futuros parlamentarios liberales democráticos:

Senadores: Don Francisco Javier Hurtado, don Oscar Urzúa Jaramillo, don Roberto Sánchez García de la Huerta, don Pedro Opazo Letelier, don Enrique Zañartu Prieto, don Absalón Valencia.

Diputados: Don Marco A. de la Cuadra, don Ramón Luis Fuenzalida Cerda, don Pedro Félix Vicuña, don Angel C. Vicuña, don Tito V. Lisoni, don José María Lorca, don Augusto Vicuña Subercaseaux, don Pedro Salinas Fuenzalida, don Aurelio Donoso, don Domingo A. del Solar, don Alejandro Herquíñigo, don Alberto Collao, don René de la Jara, don Manuel Manquileff, don Luis Urrutia Ibáñez, don Samuel Ortiz, don Rafael del Canto M.

Este número, como hemos dicho, puede subir hasta 19 Diputados, con los señores Tagle Cárter y Alejandro Salinas, cuya suerte electoral no está aún definitivamente establecida.

COMPUTOS DEL PARTIDO RADICAL

ELECCION SENATORIAL DE SANTIAGO

Cómputos del Club Radical, faltando únicamente la comuna de Loica que no altera el resultado, por cuanto no sacó votos la lista número 4.

Lista número 3:	
Sin indicar preferencia.	2,890
Guillermo Barros Jara.	6,180
Joaquín Echenique.	9,435
Roberto Sánchez G. de la H.	5,289
Luis Salas Romo.	6,924
José Santos Salas Morales.	1,324
Total de la lista N.o 3.	32,042
Lista número 4:	
Sin indicar preferencia.	932
Pedro Fajardo.	6,980
Aquiles Concha.	7,877
Total de la lista N.o 4.	15,789

La cifra repartidora resulta de 8,010, lo que da cuatro puestos a la lista de los Partidos Unidos, triunfando en consecuencia los Sres. Barros Jara, Echenique, Sánchez G. de la H. y Salas Romo. El quinto puesto lo obtiene el candidato demócrata señor Fajardo, que tiene 6,980 votos de preferencia, los cuales agregados a los 932 que obtuvo la lista, le dan mayoría relativa sobre el señor Concha.

Directorio General Demócrata

Cítase al Directorio General demócrata a sesión ordinaria para hoy a las 9 de la noche, en el local de costumbre, Las Rosas 1049.

Sobre la candidatura Morales Matus

El Presidente de la Liga de Comerciantes y Agricultores nos ha pedido la publicación de las siguientes líneas:

"Señor Redactor de "Notas Políticas": Con respecto a la candidatura del señor Luis Morales Matus, es justo que el público tenga conocimiento de que la causa de la baja cifra de votos que obtuvo nuestro candidato, fué que la Liga que presido y que le había proclamado, acordó la víspera de la elección, no ir a la lucha en vista de la situación electoral incierta que se presentaba.

"Esta es la razón por qué el señor Morales Matus sólo obtuviera en las urnas los votos de sus amigos personales, y que no tuviera tiempo de retirarse de la lucha. Saluda a usted afectuosamente.—Manuel J. Rojas."

Automóvil
nuevo y en muy buen estado, vendo.
SAN MARTIN 64

MUEBLES
de todos estilos a precios bajísimos vende
La Universal
CATEDRAL 1131
FRENTE AL CONGRESO
Damos facilidades en el pago. Entrega inmediata.

CONSULTORIO
— PARA —
PERROS y GATOS
Dr. L. SCHMIDT HERMAN
MONJITAS N.o 780
Teléfono 3649
CONSULTA .. .. .. $ 5.00
AMBULANCIA (ida y vuelta) 5.00
VACUNAS
"LIGNIERES"
REMEDIOS e INSTRUMENTALES para ANIMALES y AVES
LABORATORIOS

Cucalones
de corcho y de médula de sauco, especiales para campo, playa y jardín, a precios de réclame:
SOMBRERERIA
«LA VICTORIA»
689 PUENTE 689

FABRICA DE
Trigo Mote y Trigo Majado
De FERRER Hnos. y Cía.
SAN BERNARDO
Agentes Generales para las ventas en Valparaíso y Zona Norte:
GAMBARO & Cía.
VALPARAISO

EL TRIBUNAL CALIFICADOR Y LOS COLEGIOS DEPARTAMENTALES Y ESCRUTADORES SE REUNEN HOY

En su artículo 100, la ley de elecciones establece que 30 días después de una elección ordinaria, deberá reunirse el Tribunal Calificador de elecciones. En consecuencia, este Tribunal deberá reunirse hoy, fecha en que se cumplen los 30 días desde la elección Presidencial.

Componen este Tribunal los señores Silvestre Ochagavía, por la Cámara de Senadores; Oscar Viel Cavero, por la Cámara de Diputados; Víctor Risopatrón y Carlos Marín, por la Corte Suprema y Dagoberto Lagos, por la Corte de Apelaciones.

Actuará como secretario el Conservador del Registro Electoral, señor Ramón Zañartu E.

En conformidad a las disposiciones del Código de Procedimiento Civil, el Tribunal se pronunciará sobre los siguientes puntos:

"Conocer de las reclamaciones de nulidad de las elecciones y de la nulidad, falsedad o errores de los escrutinios seccionales y departamentales que se interpusieren con arreglo a la Ley Electoral;

Hacer las rectificaciones y los escrutinios generales de todas las elecciones, con arreglo a lo que dispone en la misma ley;

Remitir al Congreso Pleno el escrutinio general de la elección ordinaria o extraordinaria de Presidente, antes del día señalado en el artículo 64 de la Constitución;

Calificar las elecciones de Diputados y Senadores, y sortear cual o cuales candidatos deben ejercer el cargo en caso de empate de dos o más de ellos;

Enviar a la Cámara de Diputados o Senadores, las calificaciones que hubiere acordado, proclamando a los definitiva o presuntivamente electos, antes del 15 de Mayo, si se tratare de elecciones ordinarias, y no después de los cincuenta días siguientes a la votación, en caso de elecciones extraordinarias.

Dos días después de la votación, dice la Ley Electoral, los Presidentes de las Mesas Receptoras que hubieren funcionado, se reunirán en sesión pública, a las dos de la tarde, en la oficina de la Gobernación de la cabecera de departamento, bajo la presidencial provisional del que lo sea de la primera sección, de la primera subdelegación urbana y procederán a nombrar por mayoría de votos un Presidente.

La reunión no podrá celebrarse sin la concurrencia de la mayoría absoluta de los Presidentes de las diversas mesas receptoras que hubieren funcionado.

Hará de secretario el Conservador de Bienes Raíces.

Constituído el Colegio Departamental, procederá a designar cinco personas para que formen el Colegio Escrutador Departamental, el que sumará el número de votos obtenido por cada candidato conforme las actas seccionales, que hubieren entregado al Conservador de Bienes Raíces los presidentes de las Mesas Receptoras.

Si después de escrutadas todas estas actas faltare alguna de ellas, se tomará en cuenta la que debe haberse escrito en el registro respectivo, que presentará el Conservador, sin que, por ningún motivo dejen de escrutarse todas las actas de las mesas que hubieren funcionado.

Hecha esta operación que deberá terminar en una sola sesión, se extenderá, por triplicado, el acta del escrutinio del Colegio Escrutador Departamental. La primera de estas actas suscrita por todos los miembros del Colegio y los candidatos y apoderados que lo desearen, se extenderá en el Protocolo Electoral, del Conservador de Bienes Raíces. Los otros dos ejemplares, se entregarán, uno al Presidente del Colegio y el otro al Conservador de Bienes Raíces.

RESULTADO DE LAS ELECCIONES EN LA PROVINCIA DE VALPARAISO

Cómputo verificado en el Partido Conservador del vecino puerto con los datos suministrados en la Intendencia.

Para senadores:

Lista N.o 1:

Esta lista, compuesta por los señores Francisco Hinojosa y J. M. Pizarro, obtuvo un total de 3,727 votos.

Lista N.o 3:

	Votos
1. Rafael Luis Barahona	8,002
2. Arturo Lyon Peña	4,615
3. Alberto Vial Infante	5,435
4. Silvestre Ochagavía	1,802
5. Ismael Undurraga	876
	20,906

Lista N.o 4:

Esta lista, formada por los señores Francisco Hinojosa y Abraham Leckie, obtuvo un total de 3,124 votos.

Después de efectuados los cálculos estipulados por la ley de elecciones, resultaron elegidos senadores los cinco candidatos que figuran en la lista N.o 3 de los Partidos Unidos, y que son los siguientes señores:

1. Rafael Luis Barahona
2. Arturo Lyon Peña
3. Alberto Vial Infante
4. Silvestre Ochagavía
5. Ismael Undurraga

Para diputados

Lista N.o 5:

El total de votos obtenidos por esta lista es de 1,973 votos.

Lista N.o 15:

Esta lista obtuvo un total de 19,571 votos.

Lista N.o 16:

El total de votos obtenidos por esta lista es de 2,896 votos.

Verificadas las operaciones exigidas por la ley de elecciones, resultaron elegidos diputados los siguientes señores candidatos que obtuvieron individualmente los totales colocados a su derecha:

	Votos
1. José Ríos Arias	3,042
2. Gustavo Rivera Baeza	2,754
3. Luis Valencia Courbis	2,412
4. Francisco Montané	2,181
5. Manuel Muñoz Cornejo	1,993
6. Manuel Merino Esquivel	812
7. Pedro León Ugalde	779
8. Alfredo Guillermo Lorca	1,271
9. José María Lorca	1,734
10. Enrique Lillo	1,218
11. Ramón Sepúlveda Leal	322

En estos cómputos faltan los resultados de la 1.a mesa de la 2.a subdelegación de Calera.

Con sólo $ 9,500
Puede tener una ganancia limpia diaria de 40 pesos, comprando una magnífica
Góndola "FORD"
en la única casa que las vende a este precio, bien construidas
EJERCITO 724
30—N.

MUEBLES
DE COMEDOR, DORMITORIO ESCRITORIO
A precios sumamente bajos, con grandes facilidades en el pago, vende
LA SAN ANTONIO
MONEDA 952
FRENTE CASA MUZARD

EN DELICIAS 909
AL LLEGAR A ESTADO
INICIAREMOS HOY DIA UNA FORMIDABLE LIQUIDACION EN
TEJIDOS DE PUNTO
LE CONVIENE A USTED VISITARNOS E IMPONERSE DE ESTE DETALLE

Artículos de Seda
TRAJE SASTRE de seda, tejido grueso, modelos de moda, valían 220 pesos, rebajados a ... .$ 140.00
TRAJE SASTRE de seda, en tejido jersey, colores rayados, quedan 25 trajes que se liquidan al ínfimo precio de ... $ 80.00
BATAS de seda, tejido grueso, lindos modelos, valían $ 150, rebajadas a ... $ 95.00
BATAS de seda, bouclette y boutonne, artículo de gran moda, valían $ 200, rebajadas a ... $ 100.00
PALETOS de seda, en tejido grueso y fino, valían $ 125, rebajadosa ... $ 65.00
CHALECOS de seda, moda de la temporada de verano, valían 60 pesos, rebajados a ... $ 45.00
CASACAS de seda, último modelo, valían $ 50, rebajadas a ... $ 35.00
BATITAS de seda, para niñitas, en todas las edades, colores elegidos, desde ... $ 20.00
COMBINACION de seda, en todos los colores, valían $ 50, rebajadas, a ... $ 30.00
MAMELUCOS de hilo seda, para niños, valían $ 25, rebajados a $ 15.00
BUFANDAS de seda en todos los colores y calidad fina, valían 45 pesos, rebajadas a ... $ 28.00
ECHARPES de seda, anchos y de clase extra, valían 75 pesos, rebajados a ... $ 45.00

Artículos de Lana
TRAJES SASTRE de lana, valían 180 pesos, rebajados a ... $ 79.00
BATAS de lana inglesa, modelos y colores escogidos, artículo muy práctico para playa, valían 110 pesos, rebajadas a ... $ 65.00
PALETOS de lana tejido grueso, valían 85 pesos, rebajados a ... $ 40.00
PALETOS de lana, tejido jersey, valían $ 80, rebajados a ... $ 38.00
CHALECOS de lana para señoras, artículo práctico, valían $ 50, rebajados a ... $ 27.00
CHALES de lana dobles, tejido exclusividad de la fábrica, valían $ 65, rebajados a ... $ 40.00
TERNITOS de lana, tejido grueso, valían $ 35, rebajados a ... $ 22.00
TERNITOS de lana, tejido jersey, casaquita y gorrito, valían 40 pesos, rebajados a... $ 25.00
MAMELUCOS de lana, para niños, colores blanco y rosa, valían 28 pesos, rebajados a ... $ 16.00
JERSEY de lana gruesos, para caballeros, en todos los modelos y para todos los sports, valían 65 pesos, rebajados a ... $ 40.00
JERSEY de lana, para niños, todas edades, especial para gimnasia, modelos oficiales, hay gran surtido, desde ... $ 14.00
PALETOCITOS de lana, para niños, listados, artículo muy de moda, valían $ 45, rebajados a ... $ 25.00
BATITAS de lana, para niñitas, en punto jersey y tejido astrakán, en todos colores, desde ... $ 18.00
VESTIDITOS de lana, para niñitas, pollerita plisada, lindos colores, desde ... $ 24.00
PALETOCITOS de lana, para guaguas, tejido a mano, valían $ 18, rebajados a ... $ 12.00
CAMISETAS de lana, para señoras, valían $ 25, rebajadas a ... $ 15.00
ECHARPES de lana cardada, anchos, valían $ 40, rebajados a ... $ 24.00
BUFANDAS de lana con gorritos, para niñitas, artículo especial para viajes y playas, valían $ 18, rebajadas a ... $ 12.50
CASACAS de lana con bolsillos, artículo muy práctico para casa, valían $ 40, rebajadas a ... $ 26.00

GRABE EN SU MENTE ESTA DIRECCION, QUE ES DE GRAN CONVENIENCIA
DELICIAS 909
AL LLEGAR A ESTADO

DECLARACIONES QUE NOS HACE EL DIPUTADO ELECTO SEÑOR LUIS AYALA

Interrogado por nosotros, el señor Luis Ayala, diputado electo por la unión de los Partidos Demócrata y Asalariados, nos hizo las siguientes declaraciones:

"El triunfo de mi candidatura, lo considero, no el triunfo de un hombre, sino el triunfo de un gremio, que en este caso, sería el gremio de rodados. Es verdad que habían manifestaciones de mucha gente que aseguraban que mi candidatura no triunfaría, como también había otra mayoría muy superior que me aseguraban el triunfo ruidoso. Esto no pasó efectivamente, debido en principio al poco conocimiento político de nuestra gente, como también al cohecho que ejercieron muchos candidatos.

Con este triunfo, que como digo, no es de un hombre sino de un gremio, afianzaremos para el futuro días de grandes triunfos cívicos. Pues no se debe olvidar que una gran parte de este gremio no tiene derecho al sufragio; pero con un diputado a la cabeza, este gremio está llamado a ser el más potente en los actos electorales y que por cierto no se prestará de escalera para hacer subir elementos ajenos a sus filas. Este precedente ha quedado sentado ya con mi elección de diputado y la volveremos a afianzar en las próximas luchas [...] rias de municipales, donde [...] da seguridad triunfaría [...] nuestros camaradas. [...] pezaremos nuestra campaña [...] de que esa lucha no [...] da y estoy seguro de que [...] se agruparán todas las [...] de los organismos del [...] esta capital.

Mi labor parlamentaria [...] sencilla; de nacionalismo [...] trial y netamente gremial [...] por cierto de común acuerdo [...] todos los diputados obreros [...] vienen elegidos a través [...] que seremos una gran [...] sabremos resguardar [...] de un modo especial los [...] de los asalariados.

Es cierto, no soy com[...] fila, pero todos esos com[...] son mis amigos y traba[...] común acuerdo en las [...] ciales, al mismo tiempo [...] profundo admirador de [...] social de estos camaradas.

Creo firmemente que [...] de los Asalariados y De[...] seguirá con mayor [...] dentro del Parlamento, [...] tecedentes que obran en [...] y por conversaciones que [...] do con demócratas y [...] estoy seguro que se dará [...] definitiva a la (Usrach)"

HEMOS VISTO REDUCIDA NUESTRA REPRESENTACION

A PESAR DEL ENTUSIASMO Y DE LA CONFIANZA [...] TENIAMOS EN EL TRIUNFO". — EL PRESIDENTE DEL PARTIDO DEMOCRATA, Dr. FAJARDO, HABLA A NUESTRO DIARIO.—"EL COHECHO Y LA ESCASA CULTURA DEL PUEBLO"

Ayer tuvimos oportunidad de conversar con el [...] dente del Partido Demócrata, Dr. Pedro A. Fajardo, sobre [...] incidencias y resultados de la última contienda electoral.

El Dr. Fajardo, nos dijo:

"En la lucha electoral del último Domingo hemos [...] reducida nuestra representación parlamentaria, a pesar [...] entusiasmo con que acudimos a ella y la confianza que [...] níamos en el triunfo Esto se debe especialmente al cohecho [...] y al mismo tiempo a la escasa cultura moral y cívica de [...] parte de nuestro pueblo que prefiere vender su sufragio [...] darlo por un ideal o una doctrina.

"Por otra parte, estimo que esta situación es sólo [...] poral. Durante este período parlamentario nos ocuparemos [...] especialmente en reorganizar nuestro partido y en purificar [...] sus filas, sacando de ellas los elementos indisciplinados, [...] cuanto considero que es preferible que seamos pocos, [...] resueltos y leales. Es así como esperó que, en la próxima [...] contienda electoral nuestro partido tendrá la representación [...] que verdaderamente corresponde a sus fuerzas.

"Mi situación como senador por Santiago aún no [...] totalmente dilucidada. Existe una contradicción entre los [...] tos publicados por la prensa, proporcionados por la Prefectura [...] de Policía y los cómputos de los Partidos Conservador y [...] dical. En los primeros colocan en la quinta senaturía al [...] ñor Aquiles Concha, y los partidos mencionados me [...] en ese lugar. Yo creo que el error está en los datos de [...] Prefectura en los cuales no se toman en cuenta las [...] sin preferencia, las que me deben corresponder, por cuanto [...] ocupo el primer lugar de ellas.

"De todas la incidencias ocurridas en estas votaciones [...] que se relacionen con nuestro partido, haré dentro de algunos [...] días una exposición detallada".

Antofagasta

Situación que se presenta a los Diputados comunistas

ANTOFAGASTA, 23.— En los círculos políticos se asegura que los Candidatos Comunistas, Pedro Reyes y José Santos Córdova estan inhabilitados legalmente para ser elegidos porque habiendo sido condenados a pena aflictiva en el proceso por subversión, fueron posteriormente indultados, sin que se les rehabilitare expresamente como el Código Penal exije para el ejercicio de los derechos políticos.

En caso de que se eliminaren los candidatos comunistas ya nombrados entrarían a figurar: el radical Leonardo Guzmán y el Balmacedista Pérez Lavín, que figuran últimos en el escrutinio.

Se dan en sexto lugar al Demócrata López, quedando quito Fuenzalida.

Resultados de elección

ANTOFAGASTA 23.—No[...] ma nuestro corresponsal:

Los datos finales enviados [...] che pueden ser definitivos, [...] caso de que el Tribunal Ca[...] enmiende algunos resultados [...] han dado en algunas mesas [...] cuales no se ha interpretado [...]

Aquí existe una verdadera [...] quía apara interpretar la ley [...] los nombres de los ganadores [...] dos los interesados se dan por [...] cedores.

Interpretando fielmente [...]

VOTE USTED POR
$ 150.-
EN LA SASTRERIA "BLANCO Y NEGRO"
DONDE ENCONTRARA UN TERNO SOBRE MEDIDA, CASIMIRES INGLESES, AZUL, PLOMO, NEGRO, CAFE, ETC.
HECHURAS GARANTIDAS
412 - SAN DIEGO - 412

Barraca "La Montaña"
AVENIDA GENERAL BUSTAMANTE 772 (ANTIGUA AVENIDA LAS QUINTAS)
LIQUIDACION DE TODA LA EXISTENCIA DE MADERAS ELABORADAS Y EN BRUTO
VENTAS POR MAYOR Y MENOR
Vendidas las maderas, se realizará toda su RICA MAQUINARIA que puede verse trabajar y contratarse PARA ENTREGAR PROXIMAMENTE
PRECIOS BAJISIMOS POR CONCLUSION DE NEGOCIO
SE VENDEN TAMBIEN LOS GRANDES GALPONES, TERRENO Y CASA, CON FACILIDADES DE PAGO
CASILLA 945, TELEFONO INGLES SANTA ELENA [...]
TRANVIAS 12, 28, 33, 23 Y 3

LOS ELEGIDOS EN TODO EL PAIS

Aun cuando no se conocen los resultados positivos de la elección en todo el país, por las informaciones que nos remiten nuestros corresponsales y los datos recibidos en el Gobierno y las secretarías políticas, podemos adelantar los nombres de los candidatos que parecen haber resultado elegidos, nombres que por cierto están sujetos a las alteraciones que deban venir una vez que estemos en posesión de los datos definitivos y oficiales de la elección.

SENADORES

Tarapacá y Antofagasta

Señores: Manuel Hidalgo, comunista; Oscar Alessandri, liberal; Carlos Briones, radical; Viel Cavero, balmacedista, y Núñez Morgado, radical.

Atacama y Coquimbo

Señores: Abraham Gatica, liberal; Guillermo Azócar, radical; Joaquín Irarrázaval, conservador; Nicolás Marambio, radical, y Oscar Urzúa, balmacedista.

Aconcagua y Valparaíso

(Va lista aparte)

SANTIAGO

(Va lista aparte)

O'Higgins, Colchagua y Curicó

Señores: Exequiel González Cortés, conservador; Armando Jaramillo, liberal; Francisco Vidal Garcés, conservador; Ladislao Errázuriz liberal, y Alfredo Piwonka, radical.

Talca, Linares y Maule

Señores: Pedro Opazo Letelier, liberal democrático; Romualdo Silva Cortés, conservador; Nicanor Silva, radical; Matías Silva, liberal, y Gonzalo Urrejola, conservador.

Ñuble, Concepción y Bío-Bío

Señores: Enrique Oyarzún, radical; Juan Serrano, liberal; Alfredo Barros Errázuriz, conservador; Augusto Rivera Parga, radical; Enrique Zañartu, liberal democrático.

Arauco, Malleco y Cautín

Señores: Remigio Medina, radical; Carlos Werner, liberal; Manuel Trucco, radical; Braulio Sandoval, radical; Artemio Gutiérrez, demócrata.

Valdivia, Llanquihue y Chiloé

Señores: José Maza, liberal; Luis Alberto Cariola, conservador; Carlos Schurmann, radical; Absalón Valencia, balmacedista; Alfonso Bórquez, radical.

PISAGUA Y TARAPACA

Señores Alejandro Cuadra, radical independiente; Miguel de la Maza, radical; Marcos de la Cuadra, balmacedista; y Luis A. Cuevas, radical.

COQUIMBILLA, LOA, ANTOFAGASTA Y TALTAL

Señores Ramón Alzamora, asalariado; Leonardo Guzmán, radical; Pedro Reyes Díaz, comunista; José Santos Córdova, comunista; Arturo Lois, radical; y Armando Rojas Richard, radical.

CHAÑARAL, COPIAPO, VALLENAR Y FREIRINA

Señores Isauro Torres, radical, y Wenceslao Sierra, radical.

LA SERENA, COQUIMBO, ELQUI, OVALLE, COMBARBALA E ILLAPEL

Señores Pedro Félix Vicuña, balmacedista; Rodolfo Mitchels, radical; Gustavo Silva Campo, radical; Federico Marín, conservador; Angel Custodio Vicuña, balmacedista; José Antonio Echavarría, liberal; J. Eliseo Peña Villalón, radical.

PETORCA, LIGUA, SAN FELIPE Y LOS ANDES

Señores Maximiliano Errázuriz, conservador; Jorge Andrés Guerra, liberal; Francisco Piraino, radical; Tito Lisoni, balmacedista; Benigno Acuña, radical.

QUILLOTA, LIMACHE, VALPARAISO Y CASABLANCA

(Va lista aparte).

SANTIAGO

(Va lista aparte).

VICTORIA, MELIPILLA Y SAN ANTONIO

Señores Manuel Cruzat Vicuña, conservador; Patricio Achurra, conservador; Alfredo Moreno, liberal; Santiago Labarca, radical; Sergio Amunátegui, liberal.

MAIPO, RANCAGUA Y CACHAPOAL

Señores Rafael Moreno, conservador; Pedro Salinas, balmacedista; Julio Valenzuela, liberal; Santiago Rubio, radical.

CAUPOLICAN, SAN VICENTE Y SAN FERNANDO

Señores Luis A. Barahona, conservador; Santiago Pérez Peña, liberal; Joaquín Tagle Ruiz, conservador; Pedro Letelier, liberal; Horacio Aránguiz, conservador; Fidel 2.o Estay, demócrata.

SANTA CRUZ, VICHUQUEN Y CURICO

Señores: Manuel Rivas Vicuña, liberal; Ramón Rodríguez, conservador; Héctor Rodríguez de la S., conservador; Octavio Mujica, liberal.

LONTUE, CUREPTO Y TALCA

Señores: Guillermo Donoso Grez, liberal; Ernesto Cruz Concha, conservador; Rodolfo Armas, radical; Leopoldo Figari, radical; Roberto Silva Bascuñán, radical.

CONSTITUCION, CHANCO, CAUQUENES E ITATA

Señores: Narciso Rivera, conservador; Enrique Rodríguez Mac-Iver, radical; Alejandro Herquíñigo, balmacedista, y Tomás Ramírez Frías, liberal.

LONCOMILLA, LINARES Y PARRAL

Señores: Ignacio Urrutia Manzano, liberal; Luis Pereira, conservador; Domingo A. Solari, liberal, y Aurelio Meza, radical.

SAN CARLOS, CHILLAN, BULNES Y YUNGAY

Señores: Luis Navarro Campo, conservador; Vicente Palacios W., liberal; Luis Alamos Barros, radical; Ricardo Troncoso, radical; Mario de Larrachea, liberal, y Santiago Zárate, demócrata.

COELEMU, TALCAHUANO Y CONCEPCION

Señores: Alberto Binyons, radical; Francisco Urrejola, conservador; Marcos Serrano, liberal; Manuel Bart, comunista y Manuel J. Navarrete, demócrata.

PUCHACAY, HERRERA Y LAUTARO

Señores: Carlos R. Elgueta, radical; Alberto Collao, liberal; Roberto Gómez, radical, y Salvador Barra Woll, comunista.

LAUTARO, LEBU Y CAÑETE

Señores: Juan Antonio Ríos, radical; Guillermo Iriarte, radical; Raúl Claro Solar, conservador.

LA LAJA, NACIMIENTO Y MULCHEN

Señores: Alberto Moller, liberal; René de la Jara, balmacedista; Domingo Contreras, radical, y Pedro Oñate, demócrata.

ANGOL, COLLIPULLI, TRAIGUEN Y MARILUAN

Señores: Hernán Figueroa Anguita, radical; Alfredo Soto Bunster, liberal; Eulogio Rojas Mery; radical, y Héctor Alvarez, demócrata.

LLAIMA, IMPERIAL Y TEMUCO

Señores: Armando Montes, conservador; Manuel Manquilef, balmacedista; Rudecindo Ortega, radical; Salvador Necocha, radical; Juan Picasso, radical, y Francisco Melivilu, demócrata.

VILLARICA, VALDIVIA, LA UNION Y RIO BUENO

Señores Luis 2.o Rudloff, Liberal; Cristiano Becker, Radical; Antonio Ordenes Soto, Conservador; Abraham Quevedo, Comunista; Alfredo Agüero, Balmacedista; Carlos Acharán Arce, Liberal; Nolasco Cárdenas, Demócrata.

OSORNO, LLANQUIHUE Y CARELMAPU

Señores Arturo Montecinos, Radical; Luis Gutiérrez, Conservador; Luis Urrutia Ibáñez, Balmacedista; Delfín Carvallo, Radical.

ANCUD, QUINCHAO Y CASTRO

Señores Ignacio García, Conservador, Rafael del Canto, Balmacedista; Agustín Canobio, Radical; Luis Cabrera Ferrada, Conservador.

LA COMPOSICION DEL NUEVO CONGRESO

Según los cómputos que publicamos en esta edición, los partidos políticos tendrán en el nuevo Congreso la siguiente representación:

SENADORES

Radicales	15
Conservadores	10
Liberales Unidos	11
Balmacedistas	6
Demócratas	2
Comunistas	1
Total senadores	45

DIPUTADOS

Radicales	43
Conservadores	28
Liberales Unidos	28
Balmacedistas	13
Demócratas	11
Comunistas	7
Asalariados	2
Total diputados	132

MARGARITA DICE QUE PARA GOZAR DE LA VIDA HAY QUE VER "EL HUSAR DE LA MUERTE"...

SE ORGANIZA UN VIAJE DE TURISMO A NUEVA YORK

COMODIDADES CON QUE CONTARAN LOS VIAJEROS.—CONVERSANDO CON EL GERENTE DE LA EMPRESA ORGANIZADORA

En una de nuestras ediciones anteriores dimos cuenta de que se organiza por primera vez en Chile, para los primeros días de Enero próximo, un viaje de turismo a Nueva York, y al cual podrán inscribirse todas las personas que lo deseen.

Agregábamos que la empresa organizadora, ha elegido para el viaje los vapores más cómodos y elegantes de la costa del Pacífico. . .

Hemos tenido oportunidad ayer de conversar con el gerente de la empresa organizadora, señor Juan Zamorano Labbé, quien, como se sabe, organizó también el viaje de turismo a Buenos Aires, a esperar al ex-Presidente señor Alessandri.

La empresa ha tomado todas las medidas del caso, nos dijo el señor Zamorano, para que este viaje de turismo reuna todas las condiciones de comodidad, elegancia, etc., que acrediten a la empresa en lo sucesivo, y para ello no hemos escatimado sacrificios.

El hospedaje—nos agregó—se hará en Nueva York, en uno de los elegantes y cómodos hoteles de la gran ciudad, siendo los mismos establecimientos los que correrán con el hospedaje en Washington, en Boston y en Chicago.

Como se ha dicho, nos agregó, la partida será desde Santiago el 6 de Enero, y se llegará a Nueva York el 26 del mismo mes; se permanecerá en Estados Unidos 24 días, y el regreso se emprenderá el 18 de Febrero.

Como les digo, terminó diciéndonos el señor Zamorano, este viaje será todo lo cómodo, elegante, etc., a fin de acreditar nuestra empresa para futuros viajes que se harán a diversas partes del mundo.

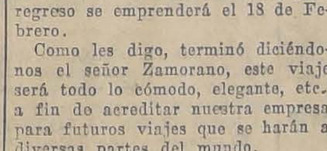

(SOMATOSE: Preparado soluble de albumosas de carne).

BOY SCOUTS

DIRECTORIO GENERAL

Se ha citado a los miembros de este Directorio, para hoy Martes, 24 del presente, en el Instituto de Educación Física, a las 6.30 P. M.

Tabla: Asamblea general.

S. M. EL REY JORGE DE INGLATERRA

AGRADECE EL SALUDO A LOS RESIDENTES BRITANICOS EN CHILE

A raiz del fallecimiento de la Reina Alejandra de Gran Bretaña, los residentes británicos en Chile enviaron a S. M. el Rey Jorge, un sentido telegrama de pésame.

Con fecha de ayer este telegrama ha sido contestado por el Secretario de Estado de Asuntos Extranjeros, quien por encargo del Rey Jorge, agradece esa comunicación a los británicos residentes en Chile.

"Por encargo de S. M. el Rey, solicito de usted, se sirva trasmitir a los residentes británicos de Chile, sus más sinceros agradecimientos y los de la familia real, por sus bondadosa expresión de simpatía. — (Firmado). — Secretario de Estado de Asuntos Extranjeros".

DEFUNCION

Habiendo dejado de existir nuestra querida madre, señora

Ana Weinstein

Rogamos a nuestros amigos se sirvan acompañar sus restos al Cementerio General hoy, a las 5 P. M.

El cortejo partirá de su casa, Domínica 476.

LEON WEINSTEIN CHAPIRA Y FAMILIA

EL RESULTADO DE LA ELECCION EN SANTIAGO

RESULTAN ELEGIDOS SENADORES LOS SRES. BARROS JARA, ECHENIQUE, ROBERTO SANCHEZ, SALAS ROMO Y FAJARDO. — EL SEÑOR RODRIGUEZ PEREZ, COMO DIPUTADO, DESPLAZA AL SEÑOR ARTURO IZQUIERDO

Conocidos ya algunos de los datos que hasta ayer se ignoraban, el Partido Conservador ha logrado hacer un cómputo más o menos completo que la Secretaría del Partido nos entrega en la siguiente forma:

ELECCION DE SENADORES

Número de votos por la lista N.o 3:

Por don Guillermo Barros Jara	8765
Joaquín Echenique	9467
Luis Salas Romo	6890
Roberto Sánchez García de la Huerta	5225
José Santos Salas	1391
Total de votos	31738

Número de votos por la lista N.o 4:

Pedro A. Fajardo	7907
Aquiles Concha	7686
Total de votos	15593

Número de votos por la lista N.o 2:

Por don José Alfonso	4577

Efectuados los cuocientes, la cifra repartidora resulta de 7934, y por consiguiente le corresponden 4 puestos a la lista de los partidos unidos y uno a la lista demócrata-comunista.

En consecuencia, resultan elegidos, desde luego, los señores Barros y Echenique.

Efectuadas las operaciones indicadas por método de multiplicadores que indica la ley, resultan elegidos además los señores Roberto Sánchez, Salas Romo y Fajardo.

El señor Fajardo tiene sobre el señor Concha una mayoría de 221 votos.

En este cómputo falta la comuna de Loica, en el departamento de San Antonio.

ELECCION DE DIPUTADOS

(En este cómputo no se ha tomado en cuenta los votos obtenidos por los candidatos en la mesa de la sección 5.a, de la 8.a subdelegación rural de la 10.a Comuna):

Lista 15.—Por don Jorge Alesandri	6.547
Lista 26.—Por don Luis V. Cruz	2.076
Por don Vicente Adrián	1.445
Por don Luis Ayala	1.198
Por don Rafael Silva Lastra	801
Por don Angel Mella	660
Por don Nicasio Retamales	1.014
El total de votos obtenidos por esta lista	9.515
Lista 27.—Por don Rafael Gumucio	1.329
Por don Ismael Edwards	2.289
Por don Rosamel Gutiérrez	640
Por don Fernando Varas	1.299
Por don Enrique Matta	1.164
Por don Carlos Vergara	2.486
Por don Augusto Vicuña	1.926
Por don Manuel Guzmán M.	1.518
Por don Elías Errázuriz	2.140
Por don José Luis Sepúlveda	1.765
Por don César Roa Urzúa	1.086
Por don Arturo Izquierdo	1.232
Por don Manuel Rodríguez Pérez	1.358
El total de votos obtenidos por esta lista es de	22.612

Efectuados los cuocientes, la cifra repartidora resulta igual a 1.884. De este resultado se deduce que resultan elegidos, además, del señor Alessandri, 5 demócratas-comunistas y 12 de los partidos unidos.

En consecuencia, resultan elegidos por haber alcanzado la cifra repartidora, los señores:

Alessandri.
Cruz.
Edwards
Vergara Leyton.
Vicuña.
Errázuriz.

Agregados los sobrantes de los candidatos anteriores, alcanza también la cifra repartidora y por consiguiente, resulta elegido el señor Gumucio.

Aplicado el sistema de los multiplicadores para determinar los demás candidatos elegidos, de cada lista, se obtiene el siguiente resultado:

Adrián.
Ayala.
Silva Lastra.
Retamales.
Gutiérrez.
Varas.
Matta Figueroa.
Guzmán Maturana.
Durán.
Sepúlveda.
Rodríguez Pérez.

No se han puesto en este cómputo los demás candidatos independientes y algunos de las listas de partidos porque no tienen opción.

El señor Manuel Rodríguez Pérez, triunfa sobre el señor Arturo Izquierdo por una mayoría de sólo 126 votos.

Mr. John Weeks, ex-Ministro de Guerra de E.E. U.U.

LLEGO ANOCHE A SANTIAGO

Por la combinación transandina de anoche, arribó a esta capital, procedente de Buenos Aires, el distinguido estadista norteamericano, Mr. John W. Weeks.

El señor Weeks, hasta hace algunos meses, ha desempeñado en Washington el cargo de Ministro de Guerra en los Gabinetes formados por los Presidentes Harding y Coolidge, cargo al que renunció por motivos de salud.

Le ha correspondido al señor Weeks dirigir desde ese Departamento de Estado, la desmovilización total el Ejército yankee que actuó en la gran guerra, tarea por demás difícil, ya que se trataba de desmovilizar a varios millones de hombres. En esta oportunidad el señor Weeks fué felicitado por el Presidente de los Estados Unidos y por algunos Gobiernos de Europa.

En 1916, el señor John W. Weeks fué una de las personalidades más favorecidas por el Partido Republicano, para candidato a la Presidencia de la República.

Antes de ingresar en los Gabinetes de los Presidentes Harding y Coolidge, fué por largo tiempo representante en el Congreso, como Senador del Estado de Massashusetts.

CONVERSANDO CON EL SEÑOR WEEKS

Anoche, en los momentos que el señor Weeks, recibía la bienvenida de numerosos de sus compatriotas en la Estación del Norte, tuvimos oportunidad de saludarlo a nombre de nuestro diario.

"Agradezco infinitamente, nos dijo, el saludo del gran diario chileno.

Contestando después a una pregunta nuestra, el señor Weeks, nos dijo:

"Viajo por Sur América, por descanso, y a fin de reponer mi salud, después de tantos años de trabajo en el Gobierno de Washington.

"Mucho había oído hablar de las bellezas naturales de Los Andes y de Chile, pero no me imaginé nunca que éstas fueran tan grandiosas como lo son en realidad. Sólo siento tener que alejarme tan luego de estas tierras.

RECEPCION EN LA EMBAJADA AMERICANA

A mediodía de hoy, el Embajador de los Estados Unidos, Mr. William Miller Collier, ofrecerá un almuerzo y recepción en honor del señor Weeks y de sus acompañantes, su señora esposa, Mr. Wing, presidente de "The First National Bank of Boston", una de las más poderosas instituciones bancarias del mundo, y tres directores de esta misma firma.

A la recepción de hoy han sido invitados numerosos miembros del Cuerpo Diplomático y representantes de nuestro Gobierno.

ACTIVIDADES DE LA U. E. CH.

Para hoy a las 7 P. M. está citado el Consejo Administrativo de la Unión de los Empleados de Chile a sesión extraordinaria que se efectuará en el local de la institución, Bandera N.o 542.

Habiendo en la tabla de la primera hora cuestiones de gran importancia que tratar se encarece la asistencia de todos los señores consejeros.

Qué infierno!

ENFERMEDADES DE LAS MUJERES!

Qué Sufrimientos Horribles!

Palpitaciones y Ahogo en el Corazón, Falta de Aire, Cansancios, Sofocaciones, Ahogo en la Garganta, Falta de Sueño, Falta de Apetito, Incomodidades del Estómago, Ventosidades en el Vientre, Mareos, Desarreglos, Pesadez, Punzadas y Dolores de Cabeza, Dolores en el Pecho, Dolores en la Espalda, Dolores en las Caderas, Punzadas y Dolores en el Vientre, Vahidos, Temblores, Excitaciones Nerviosas, Oscurecimiento de la Vista, Desmayos, Desvanecimientos, Zumbidos en los Oidos, Vértigos, Ataques Nerviosos, Estremecimientos, Escozores Súbitos, Calambres y Debilidad de las Piernas, Sudores Fríos o Abundantes, Escalofríos, Entumecimientos, Sensación de Calor en diferentes partes del Cuerpo, Ganas de Llorar sin tener Motivos, Falta de Memoria, Decaimiento de Cuerpo, Falta de Ánimo para hacer cualquier Trabajo, Frío en los Pies y en las Manos, Manchas en la Piel, Ciertas Comezones, Ciertas Toses, Ataques de Hemorroides, etc. Todo esto puede ser causado por las Inflamaciones de ciertos Organos Internos!!

Cuando ciertos Organos están enfermos todo el Organismo de la Mujer se resiente fuertemente!

A veces la pobre enferma piensa que está sufriendo de muchas Enfermedades, sin saber cual es la verdadera causa de todo esto!

Trátese! Trátese!

Use **Regulador Gesteira!**

Regulador Gesteira es el Mejor Remedio para el Tratamiento de Inflamaciones Uterinas, la Debilidad, la Anemia, la Palidez y la Amarillez de las Jóvenes, las Hemorragias, los Dolores y Cólicos de los Ovarios, los Periodos Excesivos y muy fuertes o muy demorados, los Dolores y la Falta del Período, la Suspensión, el Período Insuficiente, la Histeria y los Ataques Nerviosos, las Flores Blancas, las Hemorroides y los más Peligrosos Desarreglos de las Señoras!

Empiece hoy mismo a usar **Regulador Gesteira!**

* * *

De Venta en todas las Farmacias y Droguerías.

"LA NACION"

Suscrición desde la fecha hasta el 31 de Diciembre de 1926

$ 90.-

NO.

Lanzas para cortinas en todas las dimensiones -- TORNERIA EL CONDOR

CONDOR 1380 - Suc. J. Tixier

electoral en los cómputos oficiales que remitimos anoche, el resultado de la lucha para senadores por la agrupación de Tarapacá y Antofagasta, siendo la cifra repartidora 2,852, llevándose el primer lugar el comunista Manuel Hidalgo, segundo Alessandri, tercero Briones, cuarto Oscar Viel, quinto Núñez Morgado. Según últimos cálculos, quedan desartados Alberto Cabero, Alcalde Poblete, Javier Hurtado y Luis Maquiás Concha.

Resultado Senadores

ANTOFAGASTA 23.—Anuncian de Iquique que el resultado de la elección de senadores es el siguiente: Alessandri, 1,241 votos; Briones Luco, 1,138; Hurtado, 1,010; Manuel Hidalgo, 514; Núñez Morgado, 355; Vial, 288; Concha, 222; y Poblete 89.

Atacama

Manifestación al candidato triunfante Dr. Torres, en Vallenar

VALLENAR 23.—En este pueblo produjo ayer marcado regocijo la noticia referente al triunfo de los candidatos huasquinos, señores Nicolás Marambio e Isauro Torres, senador y diputado, respectivamente.

Cuando se supo que el doctor Torres había obtenido la primera mayoría en la provincia, el público organizó una manifestación en su honor.

Este desfile recorrió las calles principales llevando a la cabeza al doctor Torres, hasta que llegados los manifestantes a la Plaza de Armas, donde hablaron varios oradores, incluso el festejado.

Desde los diversos puntos de la provincia llegan telegramas felicitando al doctor Torres, por su gran triunfo.

Curicó

Cómputo aproximado de la provincia de Curicó

CURICO 23. — Un cómputo aproximado (provincial) da el siguiente resultado: Pradenas 318 votos; Lazo, 625; González, 5; Jaramillo, 67; Vidal Garcés, 2,326; Errázuriz 2,129; Piwonka, 730.

Para diputados: Rivas, 1,496; Gutiérrez, 1,363; Rodríguez, 1,332; Mujica, 995; Olavarría, 837 y Crespo, 276.

Ha triunfado la lista de los partidos. La elección fué en general tranquila. Los representantes de Olavarría anuncian reclamar en la comuna de La Huerta.

Los resultados en el departamento de Santa Cruz

CURICO 23.—Los datos recibidos de Santa Cruz, indican los siguientes resultados: Pradenas, 78; Lazo, 82; González, 3; Jaramillo, 6; Vidal Garcés, 843; Errázuriz, 370; Piwonka, 367.

Para diputados: Rivas Vicuña, 29; Gutiérrez, 22; Rodríguez, 845; Mujica, 737; Olavarría, 80 y Crespo, 91.

Concepción

Don Luis Enrique Concha ha triunfado

CONCEPCION 23. — "La Nación". — He triunfado a pesar fraudes y cohecho escandaloso jamás igualado. Saludos.—Luis Enrique Concha.

Linares

Denuncio sobre las elecciones en Linares

LINARES 23. —"La Nación". Las elecciones en la provincia de Linares están completamente viciadas, pues hubo toda clase de fraudes y atropellos.

El Delegado del Gobierno en ésta intervino abiertamente contra nuestro candidato, don Arístides Novoa.

Los poderes de los demócratas fueron rechazados en todas partes, en forma peor que veinte años atrás". — Bernardo Quiroga, Apoderado General de los Demócratas.

Llanquihue

El triunfo de los partidos es completo en la provincia de Llanquihue

PUERTO MONTT 23.—El triunfo es completo de la lista de los partidos políticos. El Radical va en primera mayoría con los candidatos a senadores señores Bórquez y Schurman, por más de cuatro mil votos.

En total el detalle completo de la provincia de Llanquihue es el siguiente: Para senadores: José Maza, 499; Luis Alberto Cariola, 2,819; Schurman, 2,504; Valencia, 1,621; Bórquez, 693 y el asalariado-demócrata Anabalón, 462.

Los candidatos a diputados de la lista de los partidos unidos, resultaron con la votación que se indica, las personas que se expresan: Montecinos, 2,131; Gutiérrez, 2,834; Urrutia Ibáñez, 1,618; Carvallo, 1,170.

De la lista de los asalariados y demócratas se dió el siguiente resultado: Isidro Toledo, 594. El independiente Lucio Toledo, obtuvo 254 votos.

Bórquez en Chiloé alcanzó la primera mayoría con 2,175.

La elección fué en general correcta y tranquila, sin reclamo alguno. Las autoridades dieron amplias garantías. Los detalles que se envíen pueden tener muy poca variación, sin influir en los resultados generales.

Chiloé

Los resultados en la comuna de Curaco

ACHAO 23.—De la comuna de Curaco se dan los siguientes resultados:

Para senadores: señor Bórquez, 15 votos preferencia; Cariola, 249; Valencia, 1; Schurman, 1; Maza, 1.

Para diputados: Cabrera, 253; Cannobio, 12; Cuadra, 23; Del Canto, 16.

La intranquilidad de las guaguas

Cuando principian a salir los primeros dientes es cuando las guaguas sufren más que nunca, debido a que las encías se hinchan y pican, al mismo tiempo tienen la boca caliente, están inquietas y odiosas, principalmente en las noches. Un jarabe completamente inofensivo, cuyo poder tranquilizador es reconocido por eminentes médicos del país, es Calmatol 18 (a base de yerbas nacionales). Las criaturas que toman este jarabe pasan noches apacibles y tranquilas.

Autorizadas opiniones médicas:

Certifico que en el Policlínico de Niños del Hospital del Salvador, he usado con espléndidos resultados el Calmatol 18, jarabe calmante para niños, y me hago un deber en recomendarlo.

(Fdo).—Dr. A. I. F.
Santiago

Certifico que entre los múltiples productos farmacéuticos de la marca 18, he tenido la ocasión de comprobar la excelencia y resultados satisfactorios, que me han dado en todas las veces que he prescrito a mis clientes el Nervotón 1°, el Agarlaxona 18 y el jarabe calmante para niños Calmatol 18.

Estos específicos ya los conozco desde estudiante en la culta y sabia universidad de Santiago de Chile, donde a mis grandes maestros siempre oía recomendar los productos de la marca 18.

Dr. C. L. L
Cochabamba, Bolivia.

INFORMACIONES CABLEGRAFICAS DEL EXTERIOR

DE NUESTROS CORRESPONSALES ESPECIALES VIA EASTERN Y A LL AMERICA CABLES INC. Y DE "THE UNITED PRESS". LOS ORIGINALES DE TODOS LOS CABLEGRAMAS QUE SE INSERTAN EN EST A SECCION ESTAN A DISPOSICION DEL PUBLICO EN ESTA IMPRENTA

IRLANDA

El Ministro de Educación ha renunciado

DUBLIN, 23.— Se cree resuelta la crisis ministerial con la renuncia del Ministro de Educación M. O'Neill. (U. P.)

Se cre[...] el Gobierno renunciará

LONDRES, 23.— Informaciones de Dublín, que no han tenido confirmación, indican que el Gobierno renunciará. Ha sido imposible confirmar la noticia porque el Consejo Ejecutivo estaba aún sesionando a media noche. Se declara sin embargo que se adoptarán graves resoluciones antes de que el Consejo levante su sesión. —

ESPAÑA

El infante don Alfonso de Orleans víctima de un robo de 3.000,000 de pesetas

CADIZ, 23. — El Infante don Alfonso de Orleans, ha denunciado que del palacio de su propiedad, San Lucar de Barrameda, se le han desaparecido cuadros, tapices, joyas, el collar del Toisón de oro y otro collar de piedras preciosas.

Las piedras del collar del Toisón de Oro han sido substituídas por piedras falsas.

Se calcula en tres millones de pesetas el monto de lo robado.—

225 emigrantes a la América del Sur

ALMERIA, 23.— En el vapor francés "Mendoza", se embarcaron 225 emigrantes que se dirigen en número de 3 a Río de Janeiro; 1 a Montevideo y 221 a Buenos Aires. En el vapor viajan numerosos religiosos que regresan a Argentina después de haber desempeñado una misión en Roma.

También se embarcaron en el mismo vapor 1,272 barriles de uva con destino a Río de Janeiro. —

Actividades del denunciante del complot contra el Directorio

PARIS 23. — Un capitán, cuyo nombre no se da, si bien se sabe que fué el que denunció al Gobierno español los recientes conspiradores del ejército, tanto en Madrid como en Barcelona, después de finjirse cómplice en el complot, se ha trasladado ahora a esta capital, pretendiendo representar al movimiento revolucionario contra el Directorio.

Con ese pretexto, trata de ponerse al habla con los revolucionarios españoles, pero se cree que su objeto es denunciarlos a las autoridades de la península.

El total de los conspiradores detenidos en toda España asciende a 200. — (International).

ALEMANIA

Peligra la aprobación de los pactos de Locarno

BERLIN, 23. — El Comité de Relaciones Exteriores del Reichstag resolvió que para que Alemania pueda ingresar a la Liga de las Naciones se necesitaban dos tercios de mayoría, lo que constituye un cambio en la constitución.

El Gobierno ordenó que consultase la opinión de los expertos juristas para que tomasen conocimiento de esta resolución que hace peligrar la aprobación de los pactos de Locarno.—(U.

M. Briand trata de organizar el nuevo Gabinete francés

Sin embargo, muchos creen que no lo logrará. — M. de Jouvenel estima que hay tres personas con probabilidades de ser jefe del Ministerio: los señores Briand, Doumer y Herriot

En todas las esferas políticas se considera que la situación es sumamente delicada. — Tanto el Senado como la Cámara de Diputados aprobaron la inflación de 1,500.000,000 de francos

PARIS, 23. — M. Briand contestará definitivamente al Presidente Doumergue si continuará realizando gestiones para tratar de organizar el nuevo Gabinete.

PARIS, 23.—La Cámara aprobó el proyecto de inflación monetaria ascendente a 1,500 millones de francos, por 253 votos contra 44. — (U. P.).

PARIS, 23—. M. Briand conferenció con M. Loucheur. Se informa que le ofreció la cartera de Finanzas. — (U. P.).

PARIS, 23.— El Senado aprobó por 173 votos contra 103, el proyecto aprobado en la Cámara de la inflación momentaria de 1,500 millones de francos, que es sólo una parte del programa de M. Painlevé, en la que el Parlamento ha estado conforme.

Entre tanto el franco cerró a menos de 20.— (U. P.)

PARIS, 23.— Hasta las 11 de la noche, Mr. Briand no había informado al Presidente Doumergue de si le era posible organizar el Gabinete por cuyo motivo se fué a acostar.

Entretanto M. Briand estaba conferenciando con sus asociados políticos. Muchos de éstos le aconsejaron que rechazara la organización del Ministerio.

Uno de sus amigos políticos declaró a un representante de la "United Press", que prevé que en último término, M. Briand rechazará la organización del Ministerio.— (U. P.)

PARIS, 23.—En los círculos del Gobierno se estima que M. Briand es el único político que puede salvar la situación producida por los últimos acontecimientos referentes al Gabinete de M. Painlevé. Que cree también que sólo M. Briand podría organizar un Gobierno capaz de dirigir y de tener la confianza de la mayoría de la Cámara y del Senado.

M. Briand llegó apresuradamente ayer en la noche de Normandía y sus amigos le urgen que acepte la organización de un nuevo Gobierno en caso de que M. Doumergue se lo encargue, a pesar de que M. Briand no desea mezclarse en la política interna del país.—(International).

PARIS 23. — El Presidente de la República, M. Doumergue, conferenció con M. Malvy, con el presidente de los radicales-socialistas, M. Cazals, con el Ministro de Marina, M. Borel y los senadores MM. Henru Cheron y Paul Doumer.

Además, despidió a M. De Jouvenel, que se dirige a Siria en carácter de Alto Comisario.

M. Malvy, al salir del Elíseo, dijo:

"La única solución es la formación de un Gobierno del bloque de la izquierda", mientras que M. Cheron consideró que "la única solución es un Ministerio de concentración".

M. de Jouvenel declaró que veía tres posibles premiers: MM. Herriot, Briand, y Doumer. — (International).

PARIS, 23.—Después de una conferencia con M. Doumergue, el diputado N. Raoul Peret predijo que la crisis ministerial sería de larga duración y agregó: "Todas las miradas se han vuelto hacia M. Briand. No conozco sus sentimientos; pero creo que debe inclinarse ante la gravedad de la situación.—(U. P.)

PARIS, 23. — El Presidente Doumergue conferenció con M. Doumer, Presidente del Comité de Finanzas de la Cámara, y con M. Cazals, presidente del grupo radical de la Cámara. Este último declaró a M. Doumergue que hará todo lo posible en favor del nuevo Gabinete, que seguramente será apoyado por una mayoría duradera. La participación de los socialistas es la gran cuestión; pero el peligro está dentro del mismo partido socialista, porque algunos de sus miembros son absolutamente contrarios al Gobierno.—(U. P.)

PARIS, 23.—El senador M. De Jouvenel, que celebró una entrevista con el Presidente Doumergue para tratar sobre los asuntos de Siria, manifestó que era difícil que M. Briand organizara el nuevo Gabinete. Agregó que en caso de que M. Briand fracasara en esta tarea, perdería el prestigio ganado en Locarno.—(U. P.)

PARIS, 23.— Los sentimientos del Senado y los puntos de vista de la Cámara de Diputados y de la izquierda hacen muy dificultosa la labor de cualquier Gobierno para obtener una mayoría en ambas ramas del Parlamento, a una persona que no sea M. Briand.

La "Unión Sagrada", tregua política del tiempo de la guerra, ha sido discutida y se ha ha llegado a la conclusión de que es imposible en las actuales circunstancias consiguiente debido a la amarga rivalidad de los grupos políticos.— (International).

PARIS, 23.—A pedido de M. Painlevé, la Cámara y el Senado celebrarán sesiones especiales esta tarde para votar la inflación monetaria de 1,500 millones de francos para hacer frente al reembolso de los bonos del Tesoro cuyo plazo expira el 8 de Diciembre.

M. Maginot, ex-Ministro de Guerra del Gabinete de M. Poincaré, rifiéndose a la actual crisis, hizo las siguientes declaraciones:

"Un Gabinete nacional organizado sin distinción de partidos, es el único que puede solucionar la actual situación, en la misma forma que durante la guerra. Todos los demás Ministros son imposibles. El de los socialistas, porque M. León Blum apenas venció ayer al grupo que apoyaba al Gobierno que se rompió con la derrota de M. Painlevé, y el de concentración, porque sería inestable.—(U. P.)

NUEVA YORK, 23. — El franco ha alcanzado un nuevo record de baja en el presente año.

Las cotizaciones del cambio francés se abrieron esta mañana a 3.87 1|2 centavos por franco.—(P. U.)

PARIS, 23.— M. Louchour visitó varias veces a M. Briand y según se dice le notificó que acepta hacerse cargo de la cartera de Finanzas.

M. Friand conferenció con M. Herriot después de lo cual pareció abatido se dice que H. Herriot le habría manifestado que era inútil tratar de organizar ministerio. En la tarde circularon rumores de que M. Briand daría participación en el gabinete a los socialistas; de manera que el poder de estos bastante quebrantado por cierto, habría aumentado, y contribuyendo a afianzar esta creencia el hecho de haber M. Briand conferenciado con M. Paul Boncour.

Se dice también que esto podría obedecer al deseo de buscar elementos para organizar un ministerio con las derechos, un gabinete de Unión Nacional análogo al que hubo en tiempo de la guerra.

En la noche M. Briand habría declarado a sus amigos íntimos que sentía que se desvanecería el prestigio conquistado en Locarno si no conseguía formar gabinete, el que no organizaría a menos que estuviera seguro del éxito y de que solucionaría la crisis. M. Briand seguiría al frente de la Cartera de Relaciones Exteriores a pesar de estar al frente del nuevo ministerio.

La gravedad de la situación ha sido causa de que se hagan pocos comentarios, habiendo quienes se inclinan a creer que M. Briand solucionará las dificultades existentes, pero los bien informados aseguran que el dictador francés no podrá conseguir sus deseos sin acudir a uno especie de revolución o al menos a la disolución del Parlamento y a la convocación de nuevas elecciones lo que parece poco probable que se haga. U. P.)

"EL DIARIO" DE LA PAZ, COMENTA EL "CAMBIO DE FRENTE" DE LA DIPLOMACIA PERUANA

En un editorial se ocupa de las declaraciones hechas por el Presidente Leguía al recibir las credenciales del nuevo Ministro boliviano

LA PAZ 23. — "El Diario", órgano del partido liberal, publica un editorial con el título "Cambio de frente", en el cual se refiere a la declaración del Presidente del Perú al recibir las credenciales del Ministro de Bolivia en ese país relativa a que el Perú dé salida al Océano a Bolivia. "El Diario" dice a este respecto:

"La iniciativa del mandatario del país vecino nos mueve a ocuparnos del asunto, aunque sólo sea para dejar constancia del cambio de frente experimentado en este orden de la política internacional del Perú".

Agrega que la diplomacia boliviana desde la guerra de 1879 ha mirado primero a Lima que a Santiago cuando ha querido buscar la solución del pleito del Pacífico.

"Todo el tiempo la Cancillería de La Paz ha considerado que si el aliado de ayer no estaba obligado a remediar los males de nuestro enclaustramiento, tenía en cambio que oirnos en nuestras cuestiones frente al enemigo común".

Después de hacer la historia de la política internacional de Bolivia y del Perú, dice "El Diario" que la lógica de esa historia y el mutuo interés de Bolivia y del Perú imponían a estos países concurrir juntos al plebiscito de Tacna y Arica.

"Infelizmente, la diplomacia del Perú no supo colocarse a la altura de las circunstancias".

"No era necesario que el Perú hubiese ido a la cesión definitiva de sus territorios para encadenar la voluntad de Bolivia hacia la causa peruana. Habría bastado con formular la promesa de arrendamiento de uno de sus puertos para que la opinión de Bolivia y la actitud de su Cancillería se hubiesen puesto del lado del Perú en esta hora solemne y decisiva de su historia.

"Producida la declaración de nuestro país en el sentido de la neutralidad, nos encontramos ante un compromiso que el Gobierno y el pueblo sabrán cumplir lealmente.

"Con todo, aunque el cambio de frente de la diplomacia del Perú se haya producido extemporáneamente, nunca será demasiado tarde para tomarlo en cuenta".

Termina diciendo que el plebiscito de Tacna y Arica no significa la solución del problema planteado por la guerra de 1879. Agrega que son tan grandes los factores económicos de la hora presente que acaso no esté lejano el día en que la hegemonía en el Pacífico vuelva a discutirse. "Para entonces es necesario que Bolivia tenga las manos libres, a fin de que su actitud responda ampliamente a los postulados de sus conveniencias y de sus intereses futuros".—(U. P.)

El país ha respondido al llamado de Mussolini

ROMA, 23. — El millón de dólars que el señor Mussolini pidió fuera reunido por suscripción popular el Miércoles último, ha sido cubierto con exceso. — (U. P.).

La conferencia del Coronel Nobile

ROMA, 23. — A la conferencia que dió el coronel Nobile en la Universidad, concurrió el rey Víctor Manuel, quien procedió en seguida a la inauguración de la Semana de Aviación.

Pronunció discursos el Rector de la Universidad, señor Dell Vecchio y el general Marioni habló sobre los progresos de la ciencia aeronáutica. — (U. P.).

Conflicto entre Sureslavia y el Vaticano

ROMA, 23.— Avisan de Belgrado que la Cancillería envió una nota a la Nunciatura, pidiendo explicaciones sobre la falta de acuse de recibo de la notificación en que se designaba Encargado de Negocios ante el Vaticano.

Se agrega que de Roma llegó a Belgrado el Embajador Smoldsks para conferenciar con Nintchich, respecto del conflicto y se dice que el incidente puede tener graves consecuencias aún más serias de lo que habría pensado el Vaticano.

SIRIA

Los rebeldes preparan una batalla decisiva

JERUSALEN, 23.— Informa el corresponsal de la Agencia Telegráfica en Palestina que los rebeldes sirios han aumentado considerablemente en número, que los últimos sucesos acreditan que están expulsando a los franceses de toda la Siria y que han adoptado una nueva táctica teniendo el proyecto de dar una batalla decisiva. Según estos propósitos han suspendido su avance hacia Sidón y en vez de avanzar se reconcentran en Hasbeya, en la ribera del Jordán, donde los drusos han establecido sus cuarteles generales desde que se apoderaron de ella la semana pasada.

No bajan ya de cinco mil los soldados que hay concentrados en Hasbeya de suerte que, con las fuerzas francesas estan en proporción de dos contra uno. (U. P.)

GRECIA

Chipre desea formar parte de Grecia

ATENAS, 23.— Los diputados griegos que concurrieron a la Asamblea Nacional griega, en representación de las islas de Chipre telegrafiaron al ministro de las Colonias británicas pidiendo anexarse a Grecia.

Se cree que Inglaterra examinaría la cuestión. En caso de que Italia convenga en el arreglo de la cuestión del Dodecaneso de acuerdo con los deseos de Grecia, se permitiría a Inglaterra establecer una estación de aviación en Chipre. (U. P.)

EXPLOSION A BORDO DE UN REMOLCADOR BRASILEÑO

De 19 tripulantes, solamente lograron salvarse tres

RIO JANEIRO, 23.—A causa de una gran explosión ocurrida a bordo del remolcadorr "Mogy", en las cercanías de Santo Tomé, perecieron 16 de sus tripulantes.

El capitán y dos marineros fueron salvados por el vapor norteamericano "Cerro Azul".

El "Mogy" se dirigía a Buenos Aires.—(U. P.)

RIO DE JANEIRO, 23.—La explosión en el remolcador "Mogy" ocurrió entre los puertos de Santo Tomé y Victoria, a 270 millas al Norte de Río de Janeiro.

El vapor americano "Cerro Azul'" llegó a este puerto trayendo a su bordo al comandante y a un marinero del "Mogy". Otro marinero fué salvado por otro vapor. Son los únicos tripulantes salvados de los 19 hombres, todos brasileños, que iban a bordo del remolcador.—(U. P.)

RIO DE JANEIRO, 23.— En el vapor norteamericano "Carro Azul", llegaron el Capitán y un marinero náufragos del remolcador "Mogy" que se hundió cerca de Victoria, 270 millas al Norte de Río de Janeiro.

El resto de la tripulación del "Mogy", sucumbió.— (U. P.)

LOS GRANDES RAIDS DE AVIACION

Casagrande prepara su etapa a las Canarias

CASABLANCA, 23.— El aviador Casagrande, conferenció con las autoridades por telegrafía sin hilos con respecto a las comunicaciones y facilidades para hu hidroavión para la próxima etapa hasta las Canarias.

El aviador Casagrande decidió completar está tarde el alistamiento del aparato. Probablemente partirá el Martes en vista de las condiciones atmosféricas más favorables y por haber variado el viento hacia el Noroeste.

Se considera acertado que el aviador Casagrande no se resolviera a partir hoy en vista de que un avión procedente de Orán no pudo llegar a Casablanca, debiendo regresar a su base.— (U. P.)

Casagrande no puede aun continuar su raid

CASABLANCA, 23.— Continúan las condiciones desfavorables del tiempo, por lo cual Casagrande ha postergado su partida hasta mañana. (U. P.)

Zimmermann rumbo a Atenas

BRINDISI, 23. — El aviador Zimmermann llegó a esta ciudad y volvió a partir con rumbo a Atenas. Lleva a bordo de su avión al subsecretario egipcio Hassan Anis Pasha. (U. P.)

"LA IMPOTENCIA SEXUAL"

Folleto descriptivo del más moderno método Naturista para Desarrollar, Conservar y Recuperar, en el hombre, el VIGOR SEXUAL sin droga alguna, tanto interna como externa; se remite en sobre cerrado y sin membrete a quien lo solicite, incluyendo un peso en estampillas.— Dr. L. R. CIDMAN.—CASILLA 3368.— VALPARAISO.

MARRUECOS

Ha llovido en el sector de Axdir

MELILLA, 23. — El comandante de artillería, conde Bollanga Ducron, cayó de su caballo al separarse del grupo que manda. A causa de las heridas que recibió en la caída fué trasladado al hospital de Cala Quemada.

En el sector de Axdir ha llovido copiosamente encharcándose las pistas, por lo cual quedó interrumpida la circulación.

Las fuerzas indígenas practican investigaciones para averiguar si en las cabilas desarmadas quedan armas ocultas.

En las cabildas rebeldes se han registrado numerosos fallecimientos por inanición.

Los cabecillas rebeldes celebraron una reunión en la cual acordaron el racionamiento de los alimentos en todos los poblados insumisos.

Los indígenas continúan luchando; pero la orden de racionamiento no es cumplida.—(U. P.)

Avance de una poderosa columna francesa

MELILLA, 23.— Se sabe que una fuerte columna francesa con gran cantidad de artillería de grueso calibre, avanza en la dirección de Zoco Sebt y Ain Amar. Dicha columna va precedida de una brigada de obreros indígenas que construyen una amplia carretera para facilitar el paso de los cañones de grueso calibre.

Antenoche el enemigo atacó algunas posiciones francesas cerca de Sidi Alibu y Robba, siendo rechazado con numerosas bajas. — (U. P.)

ESTADOS UNIDOS

Un vapor encalla en Punta Maternillos

NUEVA YORK, 23.— Se cree que el "Susherico" está fuera de peligro. Se cree que parte de su carga ha sido trasladada a los lanchones que lo auxilian y que los remolcadores lo han arrastrado hasta aguas más profundas. El "Susherico" es un vapor de carga con 20 tripulantes.— (U. P.)

NUEVA YORK, 23. — Se han recibido llamados de auxilio del vapor "Susherico", el cual, según se informa, encalló en Punta Maternillos.

Así lo anuncia una información recibida de una estación inalámbrica particular.

Según comunicaciones recibidas por las autoridades navales, el "Susherico" encalló en Punta Neuvetti.

Desde Port-au-Prince y de Miami han salido vapores apresuradamente para prestar auxilio al buque en peligro.

El "Susherico" es de propiedad de la Submarine Boat Corporation de Newak, estado de New Jersey.— (U. P.)

El Coronel Mitchell se defiende

WASHINGTON, 23. — Al presentarse hoy ante la Corte Marcial que lo juzga, el coronel Mitchell prestó su declaración, hablando en su propio favor, con todos los detalles de sus récords personales de aviación que fueron registrados en el frente francés así como también mencionó numerosas citaciones que le fueron hechas en su hoja de servicios por parte de los gobiernos extranjeros.

Declaró más adelante que debido a la negligencia de los manufacturerос de los Estados Unidos, en lo que se refiere a la industria de la aviación norteamericana en esta rama de la industria depende actualmente de las industrias de aviación extranjeras. — (U. P.).

ARGENTINA

Hillcoat y Bosch detenidos en Pinto

BUENOS AIRES, 23. — El aviador Hillcoat y el aviador Bosch continúan en Pinto sin po

GRAN BRET[...]

No habrá reduc[...] las construc[...]

LONDRES 23. — [...] geman manifestó en [...] los Comunes que el [...] piensa en reducción [...] construcciones navales [...] —(International).

RUSIA

El campeonato in[...] nal de ajedr[...]

MOSCU, 23. — [...] con Reti a las 31 [...] pleando la defensa [...] las negras atacaron [...] te pero las blancas [...] muy bien y el juego [...] pate; Capablanca [...] rre a las 57 jugadas [...] fensa francesa; Sub[...] a Tartakower; Grun[...] con Bogatisschuck; [...] derrotó a Rubinstein [...] pendió su partida con [...] Bogoljubow empató [...] a las 53 jugadas util[...] bito de la reina; Che[...] rrotó a Gotthilf; [...] pendió su partida [...] fisch y Ronanowski [...] bién la suya con Wer[...] mann no jugó. — (U. [...]

MOSCU, 23— Sub[...] tó con Tavtakower, [...] pató con Lowenfisch [...] derrotó a Gotthilf a [...] das; Romanowsky [...] partido con Werlinsky [...] partida favorable para [...] ro, después de 58 jugadas [...] Gruenfeld empató [...] tirschuck a las 54 jugadas [...] pleó la defensa siciliana [...] tein perdió su [...] Rabinowitsch a las [...]

Rusia se abstendrá [...] gresar a la Liga de [...] ciones

MOSCU, 23. — El [...] interino de Relaciones [...] Litvinoff, declaró que [...] tinuará absteniéndose [...] par en la Liga, la que [...] ja a una combinación [...] cias unidas para usurpar [...] rechos de las naciones [...] les. — (U. P.)

SUIZA

Holanda registra u[...] do en la secretaría [...] Liga

GINEBRA, 23.— [...] zo registrar en la Liga de [...] ciones el tratado de [...] co-holandés y también [...] a la convención anglo-[...] pañola fijando fronteras [...] na internacional de [...]

DIABETES

y sus complicaciones se curan [...] mente con el

VINO URANADO PESQUI

que elimina el azúcar a razón de [...] gramo por día, fortifica, calma la [...] y evita las complicaciones diabéticas. Pedir folleto gratuito a: Prof. Pesqui. Casilla 1495. Valparaíso. Base Nitrato de Urano.

QUIPES

der hasta ahora continua[...] lo a esta capital debido a [...] lenta tormenta. — (U. P.)

Se solicita la apro[...] del tratado Noel-B[...] Jarpa

BUENOS AIRES, 23.— [...] der Ejecutivo envió un [...] al Congreso en el que [...] aprobación del tratado [...] rros Jarpa. — (U. P.)

Los tratados cuya ra[...] ción solicita el Eje[...]

BUENOS AIRES, 23.— [...] der Ejecutivo en un Mensaje [...] envía al Senado dice que [...] asuntos incluídos para [...] dos en las sesiones [...] rias se hallan las ra[...] de los tratados y convenios [...] ternacionales y que el [...] estima oportuno indicar [...] visten el carácter de [...] ratificación del tratado [...] tes celebrado en Bolivia [...] del presente año, el de [...] ción de las aguas del [...] guay, el tratado general [...] za, el convenio con [...] bre reciprocidad del pago [...] demnizaciones por acc[...] trabajo y además, la [...] la Liga de las Naciones [...] venciones firmadas en [...] rencias de Washington y [...] nova. — (U. P.)

El Congreso inaugur[...] sesiones especia[...]

BUENOS AIRES, 23.— [...] gresó inauguró sus sesiones [...] ciales con la presencia del [...] dente Alvear, quien recomendó la [...] ratificación de varios tratados [...] adhesión de Argentina a la [...] de las Naciones.— (U. P.)

EL FALLECIMIENTO DE LA REINA MADRE ALEJANDRA DE INGLATERRA

Quince días de luto en la Corte de Italia

ROMA, 23.— El Rey decretó quince días de luto para la Corte por la muerte de la Reina Alejandra.— (U. P.)

Las condolencias de las Cámaras

LONDRES 23. — En la Cámara de los Comunes y en la Cámara de los Lores se acordó enviar al rey un voto de condolencia por la muerte de la reina Alejandra. (U. P).

Se cre eque cuatro soberanos asistirán a los funerales

LONDRES, 23. — Se espera que cuatro reyes asistan a los funerales de la reina Alejandra: el de Gran Bretaña, el de Bélgica, el de Dinamarca, su sobrino, y el de Noruega, su yerno. — (U. P.).

ITALIA

Fallece el General Donazzi

ROMA, 23.— Ha fallecido el senador General Lorenzo Donazzi que comandó los Cuerpos de Ingenieros durante la guerra.— (U. P.)

MANGUERAS

DE LONA CON GOMA
DE GOMA CON ALAMBRE
DE GOMA FORRADA EN LONA
DE LONA
PITOS Y UNIONES DE TODOS TAMAÑOS
REGADORES DE ABANICOS PARA PRADOS
SEGADORES DE MANO PARA PRADOS

Ofrece el Depto. de Mercaderías de:

MORRISON & Co.

SANTIAGO

El Campeonato Suramericano de Foot-ball en Canadá

Esta noticia lanzada por cualquiera persona sería tan [...] como sostener que desde mañana "El Húsar de la Muerte" no es cosiderado como la mejor película nacional.

ITALIANI

Sottoscrivete al

Banco Italiano

uno DOLLARO, col quale ciascuno di Voi [...] tribuirá a pagare la prima quota del debito [...] guerra.

INFORMACIONES CABLEGRAFICAS DEL EXTERIOR

DE NUESTROS CORRESPONSALES ESPECIALES VIA EASTERN Y A LL AMERICA CABLES INC. Y DE "THE UNITED PRESS". LOS ORIGINALES DE TODOS LOS CABLEGRAMAS QUE SE INSERTAN EN ESTA SECCION ESTAN A DISPOSICION DEL PUBLICO EN ESTA IMPRENTA

EL REPUBLICANISMO MILITANTE ESPAÑOL

ES UN EJERCITO QUE QUEDO EN CUADROS

Declaraciones del ex-director de "El País", señor Castrovido

GIBRALTAR, 23.— El ex-Director del diario republicano "El País" señor Castrovido, en una entrevista exclusiva concedida a la "United Press", dijo que el republicanismo militante, es un ejército que quedó en cuadros.

El campo republicano, antes agitado por las luchas civiles entre los partidos y por las coaliciones y conjunciones pactadas para la revolución, parece ahora un cementerio o un parque abandonado.

Después del ingreso en la monarquía del Partido Reformista que era la aristocracia del republicanismo español, éste quedó reducido a dos organismos: uno federal, cuyo programa es el culto a la memoria de Pi y Margall, y el otro radical, dirigido por Lerroux, integrado con los restos de los antiguos organismos republicanos.

Refiriéndose a los atentados sindicalistas y a los fantasmas del bolcheviquismo que ocasionaron la dictadura y el abandono de la democracia y de la libertad y del sistema representativo indujo que gran parte de los españoles tratan de buscar en Lerroux, lo que Italia encontró en Mussolini pero Lerroux halló estorbo para tamaña empresa o calaverada en sus convicciones liberales democráticas republicanas.

Castrovido agrega que aunque Ortega y Gasset, es el único liberal que hizo profesión de fe, sienten de un modo igual la crisis espiritual que muchos otros liberales dinásticos.

Terminó diciendo que los viejos partidos que evolucionarán, son los republicanos, los socialistas y casi todos los nacionalistas catalanes. Si bien lo partidos republicanos de España se hallan debilitados, en cambio hay más republicanos que nunca.

Expresó después que la Repblica, sin dejar de ser democrática y liberal, será federal y socialista. El porvenir es suyo porque el antiguo régimen murió.

Después de estos tanteos senatoriales y clericales, tendrá la federación por sistema y la República como forma de socialismo como en el contenido mientras será la base de la democracia un laicismo liberal.— (U. P.)

EL CANCILLER ALEMAN DEFIENDE LOS PACTOS DE LOCARNO EN EL REICHSTAG

Herr Luther declara que el Gabinete renunciará después de la firma de los pactos, en Londres.—El Reichstag volverá a ocuparse hoy de los tratados en referencia.—En la sesión de hoy aprobó una moción según la cual el ingreso de Alemania a la Liga de las Naciones, deberá ser aprobada por una mayoría de los dos tercios de los votos.

BERLIN, 23.— Ante el Reichstag repleto de concurrencia el Canciller señor Luther inició su discurso para justificar la aprobación de los acuerdos de Locarno.

BERLIN, 23.— El señor Luther declaró en el Reichstag que el Gabinete presentaría su renuncia una vez que regresara de Londres después de firmar los tratados de Locarno. (U. P.)

BERLIN, 23.— En un discurso que pronunció el Canciller Luther ante el Reichstag, dijo que el Gobierno renunciaría después de firmar los tratados de Locarno. Luego agregó que el resultado de los acuerdos de Locarno se traducen en una nueva delinlación de las potencias europeas.

Francia, Inglaterra, Bélgica, e Italia se pusieron frente a Alemania fromando una sola entidad; pero ahora, se concluyó un nuevo tratado colocando a todos en el mismo pié de igualdad y abandonándose la idea de concertar un pacto de seguridad en contra de Alemania.

Refiriéndose el Canciller a los convenios especiales celebrados en Conferencia de Locarno, excepto Francia y Checoeslovaquia y Polonia dijo que se trataba simplemente de adaptaciones similares a las contenidas en los tratados de Locarno. Declaró que estos tratados alejaban toda justificación de la ocupación del territorio alemán y terminó su exposición diciendo que los acuerdos de Locarno eran el principio de una nueva era de paz. (U. P.)

BERLIN, 23. — (United).— Hablando en el Reichstag el señor Luther, dijo que Alemania considera que los tratados de Locarno implicaban desde ahora en adelante que todas las controversias que surjan de la aplicación del Tratado de Versailles y del acuerdo sobre Renania deberán ser sometidas al arbitraje.

BERLIN, 23. — (United).— Desmintiendo la afirmación nacionalista de que los acuerdos de Locarno significan la aprobación voluntaria de Almeania del Tratado de Versailles, el señor Luther insistió en que el tratado de Versailles queda en la misma [illegible] que tenia antes de la

BERLIN, 23. — (United).— El discurso del señor Luther en el Reichstag fué moderadamente [illegible].

El Canciller hizo notar que la estipulación del Pacto de la Liga referente a la revisión de [illegible] tratados que hayan llegado a ser inaplicables, afecta también a los Tratados de Locarno.

Agregó que la aceptación de estos tratados significaba la cooperativa de Alemania en la vida de las naciones.

Dijo también que Alemania, al ingresar a la Liga de las Naciones, no se sometía a la influencia de ninguna potencia extranjera.

Aseguró que las consecuencias de los tratados de Locarno no afectaban a las relaciones entre Alemania y Rusia.

Terminó declarando que los acuerdos de Locarno ponían fin al reinado de la fuerza en Europa para dar paso al de la justicia.

El Reichstag levantó la sesión para reunirse nuevamente mañana.

ALEMANIA SOLICITARA INGRESAR A LA LIGA DE LAS NACIONES

SIMULTANEAMENTE CON LA FIRMA DE LOS PACTOS DE LOCARNO

Importancia de la ceremonia que se desarrollará en Londres el 1.o de Diciembre

LONDRES, 23.—Se anuncia autorizadamente que la adhesión de Alemania y su solicitud como miembros de la Liga de las Naciones, será enviada a Ginebra simultáneamente con la firma de los tratados de Locarno en Londres.

De este modo, a pesar de la circunstancia del fallecimiento de la reina Alejandra, que ha sido causa de la cancelación de la recepción del Rey Jorge en el Palacio de Buckingham, del banquete que pensaba ofrecer Mr. Baldwin en el Palacio de Saint James, como también la recepción que se quería ofrecer en el Palacio Municipal para el 1.o de Diciembre, ello no será obstáculo para que la firma de los tratados de Locarno revistan una importancia triplemente histórica por las consideraciones siguientes:

Primero: Porque la firma de los tratados de Locarno será el nacimiento de una era de pacificación duradera en Europa.

Segundo: Por la importancia que tiene la adhesión e incorporación de Alemania a la Sociedad de las Naciones.

Tercero: El importante significado que tiene la evacuación de Colonia por las tropas aliadas que se proyecta realizar simultáneamente con la firma de los tratados ya mencionados.

Se piensa convocar a una reunión especial a la Liga de las Naciones para que apruebe la adhesión de Alemania y su incorporación definitiva a dicha sociedad, para lo cual se intentará fijarla para cualquiera de los días del mes de Enero del año próximo.

La ceremonia de la firma de los tratados de Locarno en Londres será sumamente sencilla y serán admitidos a ella solamente los representantes de los diarios. Se sabe que los franceses firmarán si no hay crisis de Gabinete para aquella época.— (U. P.)

VALPARAISO

DE NUESTROS CORRESPONSALES

El Consejo Naval aprueba el programa definitivo de renovación de los armamentos navales del país

Comandante de la 2.a Brigada de Infantería

Ha sido designado Comandante en jefe de las fuerzas de infantería correspondientes a la 2.ª Brigada Combinada, el Coronel Carlos Saldado Terán.

El señor Salcedo Terán, que desempeñaba el puesto de Director General de la Inspección Nacional de Tiro al Blanco, es muy querido y popular en Valparaíso, en donde por cuatro años sirvió el puesto de Comandante en propiedad del Regimiento de Infantería Maipo N.º 2.

EL PROYECTO FUE ESTUDIADO Y REDACTADO POR EL ESTADO MAYOR DE MARINA. — HOY SERA REMITIDO EL PROGRAMA A LA CONSIDERACION DEL GOBIERNO

Después de una tenaz campaña de la prensa y en atención al anticuado material que compone lo que se llama escuadra activa, el Consejo Naval, con fecha 30 de Agosto último acordó la renovación de los armamentos navales de la República, informando oportunamente al Gobierno acerca de este acuerdo y de las razones poderosas en que se había fundado.

Posteriormente se celebraron numerosos Consejos a fin de seguir estudiando este problema de tanta importancia, sin que el Gobierno haya entrado a pronunciarse hasta el momento acerca de la renovación de los buques de guerra. Esta postergación de la resolución del Gobierno se ha debido a los problemas de orden gubernativo que ha preocupado totalmente su atención.

UN PROYECTO DEL CONSEJO NAVAL

Sin lograr obtener su confirmación, hemos tenido conocimiento que últimamente el Gobierno ha pedido al Consejo Naval la presentación de un proyecto de renovación para poder entrar de lleno a su estudio y resolución, estudiando la forma en que podría financiarse, ya que los fondos públicos no están para entrar a gastos extraordinarios de tanto porcentaje, como sería la adquisición de nuevas unidades.

Tampoco hemos obtenido su confirmación respecto de un rumor que circulaba ayer respecto de que se habría objetado en Santiago que la compra de buques cuesta hoy día una fortuna.

Pero a esta objeción bien se le puede contestar con las palabras de un distinguido jefe de la Armada en un reportaje que le hiciéramos el 27 de Julio del presente año: "Cuesta una fortuna una escuadra moderna; pero cuestan millones de fortunas la imprevisión y la derrota".

El Estado Mayor de Marina, cuyo inteligente jefe es el capitán de navío don Emiliano Costa Pellé, ha confeccionado un programa completo de renovación de los armamentos navales del país, consultando unidades en tal forma que nos dejarían en el verdadero lugar que nos corresponde ocupar entre las naciones suramericanas.

EL CONSEJO NAVAL DE AYER

El Consejo Naval fué citado para ayer a las 2 P. M., con el objeto de despachar diversos asuntos de orden interno de la institución y que dicen relación con el mejor servicio de la Armada. También despachó el Consejo algunas propuestas de ascensos de oficiales y nombramientos y nuevas designaciones.

SE APRUEBA EL PROYECTO

Pero el punto principal de que debía tratar el Consejo Naval en su sesión de ayer era precisamente el programa de renovación hecho por el Estado Mayor de Marina.

En efecto, después de pronunciarse acerca de los asuntos anteriores, el jefe del Estado Mayor dió a conocer el proyecto cuyo estudio se le había pedido, y después de un detenido examen por parte de cada uno de los miembros del Consejo, éste se pronunció favorablemente dándolo por aprobado.

LO QUE NOS DIJO EL SECRETARIO GENERAL

Después del Consejo tuvimos oportunidad de preguntarle al secretario general de la Armada, capitán de navío don Enrique Costa Pellé, acerca de lo resuelto en la sesión que terminaba.

—El Consejo Naval, nos dijo el comandante Costa Pellé, ha aprobado el plan definitivo de renovación de los armamentos navales del país y mañana se remitirá al Ministro de Marina para que éste lo entregue a la consideración del Gobierno.

Con esto se ha dado ya un paso definitivo en la adquisición de unidades modernas para la marina de guerra y nuestro país ocupará el lugar que le corresponde en Sur América.

El vapor chileno "Adriana" se ha perdido en las Islas Madeiras

A principios de este año, dijimos a conocer a nuestros lectores que los armadores del vapor "Adriana" habían acordado enviar esta nave a uno de los astilleros europeos con el objeto de cambiarle las calderas a petróleo por carbón, sistema "parrillas".

Salió el vapor "Adriana" con destino a Europa, cargado con frutos del país y maderas, totalmente fletado, al mando del capitán Barris, ex-jefe de la Marina de Guerra Chilena.

EL VAPOR PERDIDO

Ayer fuimos informados que el vapor se habría perdido en las islas Madeiras, altura de las costas africanas, a causa de algunas vías de agua que se le habían abierto en el casco.

Sin embargo, otras noticias nos hacen saber que el barco sólo estaría varado en la bahía de Quinchal.

El "Adriana" fué varado después de un consejo de oficiales de la nave, que estimaron que continuar la navegación en tal estado, era exponerse a un naufragio seguro en medio del Atlántico. No se tienen mayores detalles del hecho.

El vapor pertenece a los señores Ross y Cía.

TACNA

Los empleados del Ferrocarril Internacional están en huelga

(DE NUESTRO CORRESPONSAL, POR CABLE

ARICA, 23 (Especial). — Salió para la Paz el tren internacional a las seis y media de la tarde de hoy, a pesar de estar declarados en huelga doscientos empleados chilenos de este ferrocarril.

El crucero "O'Higgins" proporcionó el maquinista.

La huelga se debe a que fueron suspendidos trece empleados de la Maestranza Central.

INFORMACIONES DEL INTERIOR

ANTOFAGASTA

Una oficina nueva para la colocación de obreros cesantes se instala en Antofagasta

(De nuestro Corresponsal, por Telégrafo)

ANTOFAGASTA, 10. — El Corresponsal visitó la Oficina de Transferencia, instalada por la Junta Local Salitrera de Pampa Unión.

Este nuevo organismo presta grandes servicios a la gente obrera y a las oficinas salitreras, evitando las antiguas cruzadas en busca de trabajo.

Se tiene establecido aquí el sistema de colocaciones, lo mismo que la Oficina del Trabajo de la capital, y envía gratuitamente a los obreros hasta el sitio en donde deben trabajar.

Se proyecta instalar dos nuevas oficinas más en la región salitrera de esta provincia.

VALDIVIA

Don José Maza disertó acerca de la ley sobre constitución de la propiedad austral

(De nuestro Corresponsal, por Telégrafo)

VALDIVIA, 23. — Numerosos agricultores y los diputados electos, señores Rudloff, Acharán Arce, Becker y Urrutia Ibáñez, asistieron a la conferencia que dictó don José Maza, en el Teatro Odeón, para explicar las disposiciones y el alcance de la ley sobre constitución de la propiedad austral.

En forma clara y convincente expuso sus ideas, arrancando aplausos de la concurrencia, que quedó magníficamente impresionada de la bondad de la ley.

El señor Maza prometió propiciar cualquier reforma que le indiquen los propietarios.

CHILOE

Los telegrafistas de Achao adhieren a las peticiones de sus compañeros de Santiago

(De nuestro Corresponsal, por Telégrafo)

ACHAO, 23. — Los telegrafistas de este pueblo, después de conocer la resolución de la Asamblea de Telegrafistas de Santiago, acordó adherirse a las peticiones elevadas a la consideración del Gobierno y al efecto envió el siguiente telegrama:

"El gremio de telegrafistas de Chile se encuentra atrasadísimo en su legislación social, pues carece en absoluto de leyes que resguarden al personal física y económicamente; con la jornada de 10 a 12 horas diarias, con el trabajo nocturno en la mayoría de los centros del país, sin descanso dominical, con elementos telegráficos deficientes y con el alza desmedida de los artículos de primera necesidad y también excesivos impuestos, los telegrafistas hemos quedado en igual situación económica que antes con el último aumento.

El personal de Telégrafos ha tenido que unirse desde Tacna a Magallanes para exigir se oigan sus justas peticiones, ya que los encargados de velar por sus intereses y bienestar no lo hacen.

La Asamblea Provincial de Telegrafistas de Chiloé presenta decidido, entusiasta y leal adhesión, haciendo propias las peticiones de la Asamblea de Santiago. — Ventura Faubaum, presidente. — Ramón Huerta, secretario".

COMPAÑIA SUD-AMERICANA DE VAPORES

Se solicitan propuestas para [illegible] el aprovisionamiento de carne, animales y pasto para el consumo de la flota durante el año 1926, como sigue:

730 novillos con peso mínimo de 400 kilos.
420 corderos con peso mínimo de 35 kilos.
132,000 kilos de carne de vacuno.
3,600 kilos de carne de ternera.
3,600 kilos de carne de cordero.
3,600 kilos de carne de cerdo.
1,500 fardos de pasto.

Las propuestas se presentarán en conformidad con la especificación que suministrará la Cía., el 30 de Noviembre corriente, a las 2 P. M., en Blanco 895, reservándose la Cía. el derecho de rechazar todas las propuestas si así lo conviniere.

Valparaíso, 18 de de Noviembre de 1925.
EL DIRECTOR-DELEGADO.
30—N.

Compañía Transatlántica Española
SERVICIO PLATA-MEDITERRANEO
El rápido y lujoso vapor-correo
REINA VICTORIA EUGENIA
saldrá de Buenos Aires para España el día 2 de Diciembre próximo con escalas en: Montevideo, Río de Janeiro, Tenerife (Canarias), Cádiz, Almería y Barcelona.
SERVICIO SUD-PACIFICO A ESPAÑA
Próximas salidas de Valparaíso:
3 de Diciembre.. .. .. | Vapor BUENOS AIRES
3 de Enero de 1926.. .. .. | Vapor MANUEL CALVO
3 de Febrero.. .. .. | Vapor LEON XIII
3 de Marzo.. .. .. | Vapor MANUEL ARNUS
con escalas en: Antofagasta, Iquique, Mollendo, Callao, Guayaquil, Balboa, Colón, Pto. Colombia, Curacao, Pto. Cabello, La Gauyra, Ponce, San Juan de Pto. Rico, Canarias, Cádiz y Barcelona.
Se expiden pasajes para todos los puertos de escala, incluso Antofagasta e Iquique y para los puertos del Norte de España: Vigo, Coruña, Gijón, Santander y Bilbao, con trasbordo en Cádiz.
También recibirán carga a tipos de fletes convenientes. Esmerada atención y excelente alojamiento y trato a los pasajeros de 1.a, 2.a y 3.a clases.
Para informaciones sobre fletes y pasajes, y reserva de camarotes, dirigirse a los agentes:
MARTINEZ VELASCO Y Cía., Cochrane N.o 653, casilla N.o 108-V., Valparaíso
LUEJE NIETO Y Cía., Agustinas N.o 889, casilla N.o 3984, Santiago

VAPOR RAPIDO AL NORTE
El cómodo vapor de pasajeros
«TALTAL»
saldrá para COQUIMBO, CALDERA, CHAÑARAL, TALTAL, ANTOFAGASTA, TOCOPILLA e IQUIQUE, el
Miércoles 25 de Noviembre a las 6 P. M.
Por fletes, pasajes y demás pormenores, verse con
E. DONOSO GRILLE, Galería Alessandri N.º 237, SANTIAGO
Cía. TRANSPORTES UNIDOS, Estado esquina Alameda, SANTIAGO
En Valparaíso: Soc. Anon. Marítima GONZALEZ SOFFIA y Cía., BLANCO N.o 903
25—N.

Lloyd Real Holandés
SERVICIO RAPIDO DE VAPORES LUJOSOS
ENTRE BUENOS AIRES Y AMSTERDAM, CON ESCALA EN
URUGUAY, BRASIL, PORTUGAL, ESPAÑA, FRANCIA E INGLATERRA
PROXIMAS SALIDAS DE BUENOS AIRES
"FLANDRIA" .. 26 Noviembre | "ORANIA" .. .. 7 Enero 1926
"GELRIA" .. .. 10 Diciembre | "FLANDRIA" .. 4 Febrero
"ZEELANDIA" .. 24 Diciembre | "GELRIA" .. .. 18 Febrero
Por más pormenores, dirigirse a su único Agente en Santiago:
OTTO LOOSE
HUERFANOS 1153 (ALTOS).—TELEFONO 365—CASILLA 382

GRACE LINE
Servicio rápido de pasajeros para Antofagasta, Iquique, Arica, Mollendo, Callao, Salaverry, Talara, Balboa, Cristóbal y
NEW YORK
"SANTA ANA"
Saldrá de VALPARAISO el MIERCOLES 25 de NOVIEMBRE, a la 1 P. M.
PROXIMAS SALIDAS:
"SANTA ELISA" .. .. DICIEMBRE 9
"SANTA LUISA" .. .. DICIEMBRE 23
"SANTA TERESA" .. .. ENERO 1926 6
AGENTES DE LA NOSA LINE
New Orleans and South American Steamship Co. Servicio mensual de vapores de carga desde New Orleans, EE. UU. a puertos chilenos y vice-versa
GRACE y Cía. (CHILE) S. A.
HUERFANOS 1067 — SANTIAGO

Cía. Sud Americana de Vapores
SERVICIO MENSUAL A NEW YORK CON ITINERARIO FIJO EN 18 DIAS.—SALIDAS EN SABADOS A LA 1 EN PUNTO.
"ACONCAGUA" 19 DE DICIEMBRE | "TENO" 16 DE ENERO
Con escala en Antofagasta, Iquique, Arica, Callao, Payta, La Libertad (Ecuador) y Cristóbal.
SERVICIO QUINCENAL A GUAYAQUIL (ECUADOR). — SALIDAS EN VIERNES A LAS 6 P. M.
"PALENA" 27 DE NOVIEMBRE | "AYSEN" 11 DE DICIEMBRE
Con escala en Coquimbo, Antofagasta, Gatico, Tocopilla, Iquique, Caleta Buena, Arica, Ilo, Mollendo, Chala, Pisco, Cerro Azul, Callao, Salaverry, Pacasmayo, Eten, Pimentel y Payta.
SERVICIO QUINCENAL A PIMENTEL (PERU). — SALIDAS EN VIERNES A LAS 6 P. M.
"MAPOCHO" 4 DE DICIEMBRE | "CACHAPOAL" 18 DE DICIEMBRE
Con escalas en Coquimbo, Huasco, Caldera, Chañaral, Taltal, Antofagasta, Iquique, Pisagua, Arica, Ilo, Mollendo, Chala, Lomas, Pisco, Tambo de Mora, Callao, Huacho, Supe, Huarmey, Casma, Samanco, Chimbote, Salaverry, Pacasmayo y Eten.
Vapores para Lota, Penco, Tomé y Talcahuano, salidas de Valparaíso todos los Miércoles.
De Talcahuano salen de regreso para Valparaíso, todos los Martes a las 6 P. M.
WESSEL DUVAL & Co., Huérfanos esquina Morandé, Agentes
Cía. TRANSPORTES UNIDOS, Estado esquina Delicias, Sub-Agentes

P. S. N. C. R. M. S. P.
VAPORES PARA EUROPA
VIA CANAL DE PANAMA
"OROVA", 5 de Diciembre 1 P. M.
"ORIANA", 19 de Diciembre
"ORCOMA", 2 de Enero
Para Antofagasta, Mejillones, Iquique, Arica, Mollendo, Callao, Balboa, Cristóbal, La Habana, Coruña, Santander, La Rochelle, Pallice y Liverpool.
Por estos vapores se expenden boletos de segunda clase para Europa y puertos de la costa, a precios convenientes.
VAPOR PARA NUEVA YORK
"EBRO", 2 de Diciembre 1 P. M.
"ESSEQUIBO", 30 de Diciembre
"EBRO", 27 de Enero
Para Antofagasta, Iquique, Arica, Mollendo, Callao, Salaverry, Paita, Balboa, Cristóbal, Habana y Nueva York.
SERVICIO RAPIDO DE LUJO DESDE Buenos Aires a Europa
PROXIMAS SALIDAS DE LOS AFAMADOS VAPORES "A" VIAJES RAPIDOS A LISBOA EN 16 DIAS.— CHERBURGO Y SOUTHAMPTON EN 19 DIAS
"AVON" .. .. 11,073 toneladas, 8 de DICIEMBRE
"ALMANZORA" .. .. .. 15,550 toneladas, 23 de DICIEMBRE
"ANDES" .. .. 15,620 toneladas, 5 de ENERO
"ARLANZA" .. .. 14,930 toneladas, 10 de FEBRERO
"AVON" .. .. 11,073 toneladas, 20 de FEBRERO.
"ALMANZORA" .. .. .. 15,550 toneladas, 3 de MARZO.
PROXIMAS SALIDAS DE LA LINEA "D"
"DARRO" .. .. 18 Diciembre
"DESEADO" .. .. 1.o Enero 1926
"DESNA" .. .. 15 Enero 1926
"DESMERARO" .. 12 de Febrero
"DESMERARO" .. 12 de Febrero
VIAJES DE LLAMADA DESDE VARIOS PUNTOS DE EUROPA, SIRIA Y TURQUIA
SANTIAGO, Agustinas 1017 — Casilla 536
THE PACIFIC STEAM NAVIGATION Co.
VALPARAISO, Calle Blanco. — Casilla 24-V.
SUB-AGENTES EN SANTIAGO: Transportes Unidos, Estado esquina Alameda; Expreso Villalonga, Agustinas 817.

COMPAÑIA SUD-AMERICANA DE VAPORES
Solicita propuestas para suministrar en Iquique, desde mediados de Febrero de 1926
14,000 TONELADAS DE CARBON HARNEADO
de procedencia nacional o extranjera, y
10.000 TONELADAS DE CARBONCILLO
nacional o extranjero.
Entregas en cantidades de 2,000 toneladas mensuales o en cargamentos de alrededor de 2,500 toneladas cada uno. Descarga de 250 a 280 toneladas diarias.
La C. S. A. V. puede optar por tomar solamente las 14,000 toneladas de carbón o las 10,000 de carboncillo, o ambos, si así lo estimare conveniente.
Se indicará en ítem separado el precio del carbón extranjero por tonelada de 1,016 kilos y el del carbón chileno por tonelada métrica, ambos con tolerancia de 5 o|o, como sigue:
a) de carbón harneado;
b) de carbón corriente o "run of mine" (que no podrá contener más de 15 o|o de carbón molido;
c) de carboncillo.
Los proponentes indicarán el nombre de la mina de donde procede el carbón o carboncillo, el coeficiente calorífico, el porcentaje máximo de carbón molido y el porcentaje máximo de cenizas.
Las propuestas se presentarán en la oficina de la Compañía, Blanco 895, el 7 de Diciembre, a las 2 P. M., y se sujetarán al pliego de especificación que suministrará la Cía.
La Compañía se reserva el derecho de rechazar todas las propuestas si así lo estimare conveniente.
Valparaíso, 13 de Noviembre de 1925.
LAUTARO ROZAS, Director-Delegado

DE LA ZONA PLEBISCITARIA

Aun cuando no se ha notificado a la Delegación chilena posiblemente hoy se reune la Comisión Plebiscitaria

Hoy deberá reunirse la Comisión Plebiscitaria

ARICA 23. Especial). — Para hoy en la mañana hay anunciada una nueva sesión de la Comisión Plebiscitaria.

Como en las dos sesiones anteriores, sólo concurrirán las delegaciones Americanas y Peruana, absteniéndose la chilena de acuerdo con la línea de acción que se ha trazado.

LA NOTA CONTESTACION DEL GENERAL PERSHING AL DELEGADO CHILENO

ARICA, 23.—(Especial). — Se tiene entendido que el general Pershing prepara su respuesta a la nota enviada por el delegado chileno, señor Edwards.

Entretanto, según las indicaciones oficiales que ha sido posible obtener, se mantiene la posición americana.

ARICA 23. (Especial). — Esta noche debe ser entregada al Delegado Chileno, señor Edwards, la nota contestación del Presidente de la Comisión Plebiscitaria, General Pershing acerca de la actitud definida que se ha trazado la Delegación Chilena respecto al reglamento sobre la inscripción de votantes.

La situación no ha variado, manteniendo la Delegación Chilena la abstención a las sesiones, a menos que sea para tratar de la ley electoral.

Existe por lo tanto una marcada expectación por conocer lo que se tratará en la sesión de mañana.

LA SESION DE HOY

ARICA 23. (Especial). — A pesar de que se sigue hablando de sesión para mañana, hasta este momento (8 P. M.), el delegado chileno, señor Edwards, no ha recibido citación oficial, que como se sabe debe entregarse con 24 horas de anticipación.

SE HABRIA ENCONTRADO EL CADAVER DE UN PERUANO

ARICA, 23.—(Especial). — En los círculos peruanos se informa que se ha encontrado el cadáver del ciudadano peruano Elderly, residente en Tacna. Se dice que por el aspecto que presenta el cadáver se demuestra que Elderly ha sido objeto de actos de violencia.

LA PROBALE ACTITUD DE CHILE ANTE LAS RESOLUCIONES DE LA COMISION PLEBISCITARIA

ARICA 23. (Especial). — La impresión de última hora, recogida por el Corresponsal, es que Chile no apelará ante el Arbitro de las resoluciones que adopte la Comisión Plebiscitaria. Es probable que si la situación no se define dentro de pocos días de acuerdo con sus deseos, resuelva dar a la publicidad la documentación que se ha venido manteniendo en secreto.

DECLARACIONES HECHAS EN TACNA POR EL Sr. ALESSANDRI

ARICA 23. — (Especial). — Comunican de Tacna que el ex-Presidente, señor Arturo Alessandri, declaró lo siguiente:

"Fuimos a Washington para encontrarnos con el derecho y la justicia, y encontramos una gran cooperación para la obra de paz que en nombre de Chile buscábamos; pero en el extravío que espero habrá de ser corregido, los encargados de traer la oliva de la paz con un mensaje del gran pueblo americano que supo rendir un grandioso tributo y homenaje a la justicia y al derecho, en vez de traer la paz, vienen sembrando con procedimientos que no quiero calificar, la guerra, la discordia y el odio, entre dos pueblos que debieron unir en los sagrados lazos de la fraternidad y del afecto".

Novedades en la Zona Plebiscitaria MEDIDAS DEL GOBIERNO

SE HABRIA ACORDADO EL RETIRO DE TODA LA TROPA CHILENA

No sabemos todavía si por exigencias extrañas o por propia iniciativa, se acordó en las primeras horas de la madrugada acceder al retiro absoluto de toda la tropa chilena en la zona plebiscitaria, siempre que se permita el inmediato envío a la mencionada zona de "El Húsar de la Muerte", medida con la cual se estima completamente seguro el triunfo del veredicto popular de los habitantes de Tacna y Arica.

EL 90 o|o DE LOS FRACASOS HAY QUE BUSCARLOS EN LA IGNORANCIA DE LA ESENCIA DE LOS NEGOCIOS: LA CONTABILIDAD

"BIBLIOTECA DEL CONTADOR"

LO MAS COMPLETO SOBRE CONTABILIDAD

Del eminente profesor don Emilio Oliver, compuesta de 4 grandes volúmenes, con más de 500 páginas de texto, cada uno, lujosamente encuadernados, es digna de figurar como

COMPAÑERO INSEPARABLE DEL MAS HUMILDE AUXILIAR DE CONTABILIDAD Y DEL ENCUMBRADO FINANCISTA

SE PRESTA como ninguna otra, como la mejor obra de consulta sobre la materia de los hombres jóvenes y viejos que se inician o que dirigen negocios o a quienes por razones profesionales o empleos que ocupan, desean mejorar sus salarios. Encontrarán en ella LA FUENTE MAS SEGURA, PRACTICA Y COMPLETA LA GUIA MAS MODERNA DE LOS NEGOCIOS

DOS OPINIONES AUTORIZADAS SOBRE "LA BIBLIOTECA DEL CONTADOR"

tomadas entre muchas otras, que están a disposición del público en nuestras oficinas y que hemos recibido referentes a esta obra.

De Don VALENTIN MAGALLANES M., ex-Director General de Contabilidad y Ministro de Hacienda:

"Dirección General de Contabilidad.— Chile.— Santiago, 29 de Octubre de 1924.— Señor Gerente de THE UNIVERSITY SOCIETY INC.— Muy señor mío:

Sin tiempo materialmente para hacer un estudio detenido de su obra "BIBLIOTECA DEL CONTADOR", he podido, sin embargo, imponerme de ella a grandes rasgos y puedo manifestarle con verdadero agrado, que me ha dejado la mejor impresión.

La forma en que está tratado el interesante tema que constituye la obra la hace especialmente práctica y conveniente, condiciones que a mi juicio, recomiendan por sí solas la obra en referencia.

Aprovecho esta oportunidad para agradecer a usted la ocasión de darme a conocer la citada obra y quedo a sus órdenes.

S. Atto y S. S.— (Firmado): **V. Magallanes M.**"

"De don MANUEL 2.o ARANCIBIA V., Director del Instituto Superior de Comercio de Santiago:

"Manuel 2.o Arancibia V., Director del Instituto Superior de Comercio, saluda atentamente al señor Gerente de "THE UNIVERSITY SOCIETY INC.", y le comunica que, EXAMINADA DETENIDAMENTE la obra "LA BIBLIOTECA DEL CONTADOR", por el profesor del ramo, en el Curso Superior, don Roberto Mackenney, ha encontrado su adquisición conveniente y de utilidad, tanto para el Instituto como para toda persona que se dedique a las actividades que dicen relación con la Contabilidad.

Santiago, 23 de Octubre de 1924".

MERECE ser conocida por usted. Pase a examinarla en nuestras oficinas o pida el catálogo ilustrado mandándonos el cupón.

The University Society, Inc.

BOLSA COMERCIO, OFICINA 220-221.— SANTIAGO.— CASILLA 3157

THE UNIVERSITY SOCIETY, INC.

Casilla 3157.— Santiago

Sírvase enviarme gratis detalles y catálogos de "La Biblioteca del Contador".

NOMBRE.....................................

CIUDAD.....................................

CALLE.....................................

El señor Alessandri vendrá a Santiago para regresar nuevamente a la zona plebiscitaria

Los funerales del carabinero Zurita en Tacna, se realizaron con extraordinaria solemnidad

EL EX-PRESIDENTE ALESSANDRI PRO NUNCIA UNA ELOCUENTE ORACION PATRIOTICA

(De nuestros enviados especiales y corresponsales, por Cable)

LOS FUNERALES DEL CARABINERO JOSE ZURITA

ARICA 23. — (Especial). — Informan de Tacna, que se llevaron a efecto los funerales del carabinero José Zurita. El cortejo salió de la iglesia del Espíritu Santo, tomando parte en él la guarnición militar y el Regimiento de Carabineros de Tacna, las organizaciones civiles y los niños de las escuelas públicas.

En el Cementerio hizo uso de la palabra el comandante de carabineros señor Luis Marchant, el general Fernández y el señor Alessandri. — (United).

EL SEÑOR ALESSANDRI NO REGRESARA DEFINITIVAMENTE AL SUR

ARICA, 23 (Especial). — Se estima que la actitud enérgica y definida que ha adoptado la Delegación Chilena, haya sido ideada por el señor Alessandri, quien si pensó regresar el 26 del presente a Santiago con el objeto de asistir a las sesiones del Consejo del Banco Central, dado el jiro que han tomado ahora las negociaciones, ha postergado su viaje pues ha reiterado su decisión en el sentido de que tendrá que incorporar Tacna y Arica a la nación chilena.

DISCURSO DEL SEÑOR ALESSANDRI EN LOS FUNERALES DE ZURITA

TACNA 23. (Especial). — El discurso del ex-Presidente Alessandri está concebido en los siguientes términos:

Señores:

Siempre al borde de la tumba se alza la inmensa majestad de la muerte con sus misterios y con todo el cortejo infinito de sus dolores, de sus incertidumbres y de sus congojas; pero en esta oportunidad, esa majestad es más grande, mil veces más que en cualquiera otra, porque está allí en la tumba, uno que cayó cumpliendo con su deber, que cayó envuelto en los pliegues de su bandera y que cayó víctima de un crimen que como se ha dicho repercute en el corazón humano y que anatematiza y condena la civilización universal.

He hecho de la paz internacional un apostolado, pues a su servicio siempre he puesto todas mis energías en bien de la concordia y de la fraternidad humana, traté siempre de buscar el medio de unir en los más fuertes lazos de afecto con esos lazos de oro a los pueblos.

Hermanos en la libertad fuimos a Washington y encontramos el derecho y la justicia, encontramos una gran cooperación a la obra de la paz que en nombre de Chile buscábamos; pero un extravío que yo espero todavía que habrá de ser corregido en los encargados de traer la oliva de la paz en los mensajeros del gran pueblo norteamericano, que supo rendir un glorioso tributo y un homenaje sublime a la justicia y al derecho, en vez de traer la paz vienen sembrando con procedimientos que yo no quiero calificar, la guerra, la discordia y el odio entre dos pueblos que debieron unir con los sagrados lazos de la fraternidad, del amor y del afecto.

Señores: Se nos piden garantías y las otorgamos generosos, y conste que no ha habido ningún caído en las filas de nuestros adversarios y en cambio son ya cuatro los carabineros que han rendido su tributo, en esta cruzada de solidaridad americana, de parte nuestra que son sangre nuestra, cuyo sacrificio toca las más delicadas fibras de nuestro corazón, porque son nuestros hermanos; porque nacieron en esta tierra; porque comieron el pan junto con nosotros; porque crecieron bajo los pliegues sacrosantos de nuestra bandera.

Se nos piden garantías y caen los nuestros víctimas de procedimientos que la civilización repugna, por procedimientos abominados por la historia y nuestros jueces parece que todavía no oyen, parece que están sordos; pero yo tengo la conciencia y el convencimiento de que si esos jueces no oyen, la gran democracia americana, esa cuna de los anhelos de la justicia y de la libertad golpeará a los pechos de sus representantes, para que interpreten esos sentimientos y anhelos de justicia y para que rindan un tributo al derecho.

Parece, señores, que en estos momentos resonara con una voz bronca que sale de las profundidades de la historia aquel grito del viejo romano que dijera: "Hasta cuándo Catilina abusas de la paciencia nuestra".

Y este grito resuena de un extremo a otro de la República y sin embargo no logra impresionar a los que han venido en misión de paz y fraternidad internacional.

No debe olvidarse que este pueblo de Chile, raza de valientes que no busca sus triunfos en el desorden y el atropello, pero que sabe morir con gloria, tiene un sueño de marmota, pero tiene también despertares invencibles de león.

Señores: se han recordado los heroes de nuestra historia: Prat en la rada de Iquique, y los mártires de La Concepción en las aristas más abruptas de la sierra, que cayeron quemados y mutilados, y como Zurita, todos ellos fueron los grandes, los gigantescos, los inmensos héroes de la guerra.

Pues bien, yo golpeo a vuestras conciencias para pediros en estos momentos otro rasgo de heroísmo tan grande como el de aquellos, os pido todavía, compatriotas, el heroísmo del silencio, el heroísmo de la resignación, que a la incultura respondamos con la cultura, a la injusticia con la justicia, a la barbarie con el perdón misericordioso; pero declaremos, sí, que si en la hora definitiva no se nos hace la justicia a que tenemos derecho, pueden estar ciertos de que concluirá nuestra paciencia y nos alzaremos para demostrar al mundo cómo saben los hijos de esta tierra defender la honra, la justicia y el derecho.

Zurita ha caído envuelto en su bandera, ha caído como saben caer los chilenos a quienes la patria les ha encomendado una misión de honor, esto es, abandonando este mundo después de haber asombrado a sus hermanos con su sacrificio, labrando con su última acción un tabernáculo de gratitud, un tabernáculo de admiración en el corazón de todos los chilenos. Ha caído para formar en la legión de aquellos héroes anónimos que visten la casaca del carabinero y que representan en el desierto y en la sierra la soberanía digna, altiva, respetuosa y justiciera de Chile. Pero estos héroes anónimos que momento a momento realizan actos de heroicidad y que no tienen siquiera la satisfacción del reconocimiento y la gratitud porque sus sacrificios incruentos se pierden en lo desconocido, era menester que cayera uno, era menester que cayeran dos, tres y cuatro para que el pueblo de Chile rindiera a estos valerosos defensores del orden un tributo de gratitud y un homenaje de admiración que no se extinguirá jamás. Ha sido menester el sacrificio de muchos de vosotros, gloriosos soldados que representáis la justicia y el derecho, que sabéis defender los intereses nacionales y aún de adversarios que vienen a usufructuar de la liberalidad de nuestras leyes, para que se reconozca la gloria a que sois acreedores por vuestras nobles acciones de paz y orden.

José Zurita, hermano nuestro, no olvides que para tí se ha alzado un templo en el corazón de cada chileno; no olvides que en el risueño despertar del alba y en el triste y melancólico obscurecer de la tarde, te ha de acompañar eternamente el más puro sentimiento de gratitud de tus compatriotas mientras haya un chileno que pise tierra de esta patria venerada, mientras haya un hombre que busque la sombra amada de la gloriosa bandera de Chile.

EL SEÑOR ALESS[ANDRI] VENDRA A SANT[IAGO] A FINES DE LA SEMANA

ARICA 23.—(Especial).— [...]rrogado por el corre[...] señor Alessandri, que [...]tra en Tacna, acerca de [...]mo viaje a Santiago, [...] las siguientes declara[...]

"Es efectivo que a fi[...] semana iré a Santiago, [...]do con don Agustín Ed[...] para volver a la mayor [...] posible.

Mi viaje a Santiago [...]samente por razones [...]terés relacionadas con [...]ma de Tacna y Arica, [...]trecho y perfecto acuerdo [...] distinguido y querido am[...] Agustín Edwards."

Un hombre expuso ayer su vida por salvar un perro

QUE SE AHOGABA EN EL CANAL DEL CERRO SAN CRISTOBAL

Diariamente llegan a nuestras oficinas, personajes de distintas condiciones y que traen reclamos y denuncios de toda naturaleza. Acostumbrados a oir relatos, siempre iguales, pocas veces ponemos la atención necesaria para llegar a concebir o hacer un párrafo de información.

Esto no nos sucedió ayer, cuando a la puerta de nuestra oficina llegó un muchacho moreno, al parecer de unos veinte o veintidós años. Tímidamente, con el sombrero en la mano, nos dijo:

—Vengo a pedir un servicio a "La Nación". Soy pobre y no tengo recursos para valerme de otro medio a fin de obtener lo que deseo, y que no es otra cosa que servir a un pobre perro que estuvo a punto de perecer ahogado en el canal del Cerro San Cristóbal, en los momentos en que yo pasaba por su ribera.

EL COLLY VENIA CORRIENTE ABAJO

Eduardo Muñoz, nuestro visitante, gana la vida cortando pencas en el cerro San Cristóbal. En el ejercicio de su modesta profesión, se hallaba ayer en la tarde, cuando sus ojos se fijaron en el canal que circunda el cerro. Tal vez pensaba en su triste existencia, en lo duro que le era ganarse el pan de cada día, cuando de improviso vió que un hermoso can venía corriente abajo.

El peligro para el perro era inminente, pues a pocos metros del sitio en que se hallaba Eduardo, funciona rápidamente la rueda de un molino. Al haber llegado hasta allí, ciertamente el perro habría fallecido.

RESUELTAMENTE ME LANCE AGUA. . .

Muñoz continúa su relato:

—Un instinto humano me lanzó

EDUARDO MUÑOZ CON EL PERRO

al agua. Pensé en la vida del pobre perro, y sin medir el peligro que corría para mí, me dejé caer al canal, y después de no poco esfuerzo, logré salvar este perro.

El relato, en toda su sencillez, era interesante. Eduardo, alejándose un poco de nuestro lado, nos mostró el Colli que se salvó gracias al buen corazón de un modesto cortador de pencas.

AL PERRO NO LE GUSTA MI COMIDA. . .

—Fuera del canal, llevé el perro hasta mi pieza. Le dí de comer la mitad de mis alimentos; pero con profunda pena, he podido darme cuenta que al colly no le gusta servirse platos tan modestos. Debe ser de propiedad de algún caballero rico, y por eso, desdeñó lo que yo le brindaba.

Ahora quiero que aparezca el dueño del Colly. Si conmigo no puede vivir, porque yo no tengo con qué alimentarlo, que venga su dueño y se lo lleve. Aún más, quiero que aparezca cuando antes porque el día menos pensado me pueden tomar preso, creyendo tal vez que me lo he robado. . .

CARACTERISTICAS DEL COLLY

Eduardo nos pidió también que le diéramos un certificado como que nos consta que había venido con el perro y que estaba llano a entregárselo a quien acreditara ser su dueño. Nosotros accedimos a tal petición.

Por lo demás, el can en referencia es de raza Colly, color amarillo obscuro y muy manso. Su salvador, Eduardo Muñoz, vive en la calle Santos Dumont (antigua Rosario), donde podrá recibir a la persona que se interese por el Colly.

EL JOCKEY FRANCES MAX PERRIN, NOS EXPLICA SU PARTICIPACION CON LOS APACHES

Las continuas versiones sobre el paradero de los apaches que asaltaron la Sucursal del Banco de Chile, ha dado motivo a una serie de rectificaciones por parte de las personas afectadas, constituyendo un enigma curioso en esta bullada aventura, que marca un verdadero record en la historia policial.

"La Nación" y "Los Tiempos" que han informado ampliamente sobre estos sucesos han adelantado las más exactas versiones sobre el paradero de estos misteriosos personajes que preocupan actualmente la atención de la policía santiaguina y de la capital del Plata.

NOS HABLA EL JOCKEY FRANCES MAX PERRIN

En la tarde de ayer nos visitó el jockey francés M. Max Perrín, quien nos manifestó, que ciertas versiones publicadas por la prensa, relativas a que él conoció a Clodomiro Madriaza en el Restaurant "Au Coq Hardi", carecen de fundamento, por cuanto dicho sujeto le fué presentado en un Restaurant de la Avenida Independencia.

En esa ocasión le dió su tarjeta a Madriaza, que le dijo ser de profesión talabartero, y a quien le mandó hacer una montura de 500 gramos de peso para correr en el Club Hípico.

Nos agregó M. Max Perrín, que estas mismas declaraciones las hizo en la Sección de Seguridad donde quedaron estampadas en el sumario que se ha instruído con este motivo.

MAX PERRIN CONOCIO A SANZ Y SERRANO

La prensa ha publicado que yo conocí a Sanz y Serrano en el Restaurant "Au Coq Hardi"; pero la verdad es muy distinta, pues tales personas jamás han frecuentado este prestigioso establecimiento de la calle de San Diego.

A Sanz y a Serrano los conocí en el vapor "Oriana", cuando me venía de Europa, siendo yo mozo de dicho vapor. Viajaban en tercera clase y se embarcaron para Chile en el puerto La Habana. Yo, como empleado del vapor, tuve que atenderlos en muchas ocasiones.

Más tarde los encontré en la Plaza de Armas de Santiago y nos saludamos. Desde entonces no he vuelto a verlos.

Estas mismas declaraciones que doy a ustedes, termina diciéndonos el jockey Max Perrín, las di en la Sección de Seguridad.

Pida Ud. la Llapa

En las siguientes casas, que se la darán con todo gusto:

CARDONE Hnos. Ltda. especialista en pe[...] dos de familias, Delicias 3223.
Botica La Cruz Roja, de don Roberto Borie, Recoleta
Botica Albala, Delicias 2709
Sastrería y Camisería El Faro, Delicias 3103 al 31[...]
Casa Oyanguren, Sastrería, Delicias 3015
Almacén El Globo, Recoleta esquina Lillo
Emporio La Unión, Vicuña Mackenna 299
Almacén José Bosch, Vásquez 185.
Pastelería Colón, de Manuel Sánchez, Maestranza [...]
El Nuevo Siglo, Delicias 3015.
Pastelería Vasca, Brasil 12.
Pastelería Moderna, Delicias 485.
Botica Andrade, la más surtida del barrio Estación, De[...]licias esquina Meiggs.
Bazar Polaco, Suc. Santos Collao, Delicias 2434.
El Sol, Fábrica y Depósito de Calzado, Delicias 265[...]
Antigua Casa Giordano, que tiene el más grande surti[...]do de abarrotes, Puente 686, casi esquina de Rosas.
Emporio de don Juan Marconi, Recoleta 297, esquina Santa Filomena.
Almacén Los Gallos, Bascuñán casi esquina M. Montt
Botica Dylcia, Bascuñán esquina Blanco Encalada
Emporio Miguel Giro, Avenida Ecuador 3906.
Almacén de don Juan Gálvez, Bascuñán 1345.
Droguería Americana, Delicias esquina A. Varas
Droguería Unión, Delicias esquina General Velásquez
Almacén Luciano Iturbe, Dolores esquina Chorrillos
Droguería El Angel, Independencia
Cigarrería A. B. C., San Diego 2039.
Botica Alemana, la más antigua del barrio, Delicias 2842, entre Bascuñán y San Alfonso.
Sastrería La Aurora, Delicias 2836, entre Bascuñán y San Alfonso.
Emporio Trieste, Dardignac 402.
Emporio Aconcagua, Avenida Matta 982.
Mercado Chile, Santa Rosa 192.
Emporio San Isidro, San Isidro 274.
Mercado Europeo, Inés de Aguilera 1140.
Gran Carnicería El León, Carmen 199.
Tienda y Paquetería La Buena Fama, San Diego 20[...]
Almacén San Fernando, M. Montt esq. San Alfonso
Almacén Llano Subercaseaux, Llano Subercaseaux
La Marsellesa, Fábrica de Camisas, San Pablo 103[...]
Tienda La Revoltosa, Puente 839.
Librería y Cigarrería El Nuevo Mundo, San Diego [...]
Botería La Reina, Puente 721.
Farmacia Unión Central, Bandera 10
Electricidad, Casa Orts, San Diego 971.
Gran Tienda La Leona de Castilla, San Diego 553.
Almacén y Bodega San Miguel, San Diego 2101.
La Giralda, regala el calzado, San Diego 1722.
Ropería y Bazar La Casa Azul, San Diego 952.
Almacén El Cielo Estrellado, San Diego 1142.
Carnicería de Francisco G. Miranda, Calle Cruz 18[...]
Almacén Central, interior Vega Central N.os 92-9[...] lado de la Administración.
Gran Sastrería y Bazar El Ferrocarril, San Diego 20[...] esquina Franklin.
Fiambrería Plus Ultra, especialidad en su ramo, única del barrio, Pedro Valdivia 4.
Almacén Manuel Gomara, calle Valparaíso 1388, esquina Cochrane.
Sastrería Corte Moderno. Elegancia y economía. San Antonio 76.
Abarrotes y Frutos del País, Yáñez Hnos., Víctor Manuel 1501.
Almacén y Bodega Valparaíso, San Isidro 1898.
El Rey de las Camisas, Isa Ayub, Puente 785.
Casa Española, Ropa Hecha, Camisería. Puente 615.
Té Bisonte, da regalos, Manuel Montt 2951.
Botica San Antonio. Gmo. Rojas, Avenida Matta 10[...]
Bodega Frutos del País, Francisco Savi, Chiloé 20[...]
"La Mejor Camisería", San Diego 659.

EN SAN BERNARDO

Almacén Aarón Osorio, calle Eyzaguirre.
Botica Bernardo Leiva, la más surtida, calle Eyzaguirre

EN BUIN

Botica Cruz Roja, la única que tiene farmacéutico titulado, calle Balmaceda esquina Pinto.

SI OLVIDA PEDIR LA LLAPA SE CAUSARA UN PERJUICIO USTED MISMO

LA MODA ACTUAL

HE AQUI UN SENCILLO TRAJE DE FIESTA EN CREPE DE CHINE ROSA, ADORNADO CON ROSAS DE TUL DEL MISMO TONO.

MATINEE.— La señorita Carmen Morandé Campino ofrecerá en breve una matinée a sus relaciones.

TERRAZA ARMENONVILLE.— Las reuniones de moda que tres veces por semana se verifican en la Terraza Armenonville, es decir, los días Martes, Jueves y Sábado, pueden considerarse como los espectáculos sociales más atrayentes de nuestra capital, pues siempre atraen numerosa concurrencia de familias que indistintamente asisten a los bailes vespertinos o a los tées de la tarde.

Hoy, como Martes de moda, el té de la tarde y el baile vespertino se verán, sin duda, especialmente concurridos, y para ambos actos la orquesta Folatre ha preparado sus novedosos programas de costumbre.

EN EL CENTRO FEMENINO DE ESTUDIO. — El Sábado 28 a las 6.30 P. M., se efectuará un dancing que ofrece esta institución en honor de los señores Angel C. Espejo, Eugenio Labarca y Carlos Pinto Durán.

BAILE.—Entre las recepciones y reuniones que se anuncian para el próximo mes, anotamos el baile que en los salones del Club de la Unión ofrecerá don Ismael Ossa Covarrubias.

EN LA EMBAJADA DE ESTADOS UNIDOS.—El Excmo. señor William Miller Collier, ofrecerá hoy a medio día un almuerzo a un grupo de sus amistades.

MATINEE INFANTIL. — Con motivo de su onomástico, la nenita Estela Poblete Cruzat C., ofreció anteayer una agradable matinée a la cual concurrieron las siguientes niñitas:

Estela Poblete Cruzat Cocio, Alicia Opazo Cocio, Margarita Opazo Cocio, Antuca Melo Grez, Juanita Vicuña Grez, Lucía Soffia Opazo, Margot Soffia Opazo, Adriana Benett Ugarte, Zulema Baeza Las Heras, Carmen Orrego Opazo, Cecilia Alvarez Murillo, María Pinto Correa, Graciela Martán Martínez, Raquel Martán Martínez, Carmen Urzúa Barros, María Riveros Gálvez, María Eugenia Baeza Cuadra, Elsa Bonck Cocio, Irene Munita de la Vega, Cristina Cano Letelier, Mercedes Riveros Gálvez.

MATRIMONIOS. — El Sábado último fué bendecido privadamente el matrimonio de la señorita Magdalena Godoy Guzmán con el señor Virgilio Acuña Merino.

—Ha sido bendecido privadamente en esta capital el matrimonio de la señorita Gabriela Gutiérrez Sifon con el señor Ernesto Platz.

NACIMIENTO. — Ha nacido una hijita del señor Eduardo Carvallo y de la señora Amelia A. de Carvallo.

FANCY TEA ROOM.—Para el Jueves, día de moda, el simpático salón de la Casa Colorada, que cada día cuenta con más adeptos, especialmente entre nuestra juventud elegante, anuncia un vermouth danzant que atraerá, sin duda, una concurrencia tan numerosa como habitualmente se congregan en toda reunión social del Fancy.

La orquesta Naldini prepara un novedoso programa.

—Hoy Martes, primer día de moda de la semana, el té de la tarde promete verse muy concurrido, pues son muchas las familias de nuestra sociedad que a diario concurren a él. Habrá, como de costumbre, buena música por la orquesta Naldini.

LA SEÑORA VICTORIA MANJON DE MACKENNA ACOMPAÑADA DE LAS SEÑORAS BLANCA FIGUEROA DE RIESCO, JULIA LYNCH DE BAEZA, VAUGHAN DE SCOTT, MARIA LUISA DE LASTRA DE MALBRAN Y CLARA DEL RIO DE LYON, ASISTENTES AL TE QUE OFRECIO EL SABADO ULTIMO EN EL PABELLON DEL SAN CRISTOBAL

CARTA ABIERTA A LA SEÑORITA LICIA

por VARIOS SOLTERONES.

Aunque no os conocemos, amiga nuestra decimos, tal es vuestra simpatía y la vivacidad de vuestro ingenio.

En el fondo, muy en el fondo del corazón, nos sentimos comprometidos, con vuestras directas y terribles alusiones. Nos cree Ud., amiga poco bondadosa, solterones empedernidos y enemigos personales de los dinner-concerts.

Aclaremos antes que nada estos conceptos tan poco piadosos para quiénes no sólo se creen en pleno esplendor juvenil sino que en estado de merecer. Si solteros vivimos, culpa no es de nosotros, nuestro corazón y nuestra vista está fatigada de escaramuzas sin éxito ¿de quién o quienes será el delito?

Enemigos de los dinner-concerts no hemos sido jamás. Nos preciamos de tener en nuestras extremidades más agilidad que un pimpollo de quince. Hemos sido lo mejorcito de los dinner de Viña del Mar a que Ud. alude. Excuse nuestra modestia y crea en ella.

Es extraño, como Ud. ve, el concepto que tiene sobre nuestras personas, porque "somos unos buenos muchachos y nadie lo puede negar". ¿No lo cree Ud. después de todo lo dicho? Sus alusiones nos han llegado al corazón. Flechados estamos.

Difícil amiga:

Tomando nota del buen sentido de sus observaciones hemos enviado a nuestro amigo Ismael Ossa Covarrubias el siguiente telegrama:

"En "La Nación" del Sábado " se nos incita a ofrecer una fiesta " en el Club y se dice que Ud. de" be como decano presidirnos y " presidirla. Estamos a sus órdenes. " Mande y será obedecido.— Solte" rones".

El señor Ossa Covarrubias, siempre pronto a las palpitaciones del corazón de sus amigos, nada diremos de sus amigas, nos ha respondido:

"Encantado con feliz idea. Como " Presidente exijo se me conceda " el derecho a ofrecer la primera "recepción en el Club dejando a " cargo demás solterones las poste" riores. Mientras llego esa contra" ten orquesta y preparen lista " invitadas.— Ismael".

Ya ve, amiga Licia, hasta qué punto somos deferentes con Ud. y amigos de los dinner-concerts.

Desde ayer la cera hace olitas sobre los parquets de los salones. Ya verá Ud., ya verá...

Agradecemos con el "corazón en la mano" la oportunidad que nos ha ofrecido para demostrarnos en público tal como somos. Antes de hoy formábamos parte de la escolta que cubre guardia a la tumba del soldado desconocido.

Amiga Licia:

Gracias y gracias mil y a vuestros pies quedan como fieles servidores.— Ismael Ossa Covarrubias,— Jorge Sánchez,— Eduardo Balmaceda Valdés,— Fernando Morandé,— Juan Villamil,—Conrado Ríos G.,—Fernando del Río,— Carlos Ossa Prieto.— Lorenzo Montt Wilms.

ACADEMIA MUSICAL CLUB DE LA UNION. — Tenemos encargo de recordar a los miembros de la orquesta que, esta tarde, a las 6.15, continuarán los ensayos de las piezas en estudio.

A EUROPA. — En breve partirá a Europa don Rafael Rojas Errázuriz.

ENFERMOS. — Guarda cama el señor Horacio Mira.

—Continúa mejor don Osvaldo de Ferrari.

—Ha sido operada de apendicitis en el pensionado de San Vicente, la señorita Olga Picó Dandurand.

Su estado es satisfactorio.

LA SEÑORA LUCRECIA ORREGO DE VIAL. — Ha fallecido víctima de un ataque al corazón, la respetable dama de nuestra sociedad, señora Lucrecia Orrego de Vial.

Sus restos fueron sepultados ayer privadamente.

EN LA TERRAZA ARMENONVILLE. — La temporada de Primavera le ha dado una nota más de atractivo a las elegantes reuniones de nuestro mundo social, en la Terraza Armenonville. Una juventud distinguida y entusiasta baila, comenta y charla en el ambiente único que ha sabido tener la Terraza.

La orquesta Folatre no deja un instante de llenar el aire con tanto shimy y fox trot. Las parejas no dejan pasar baile y en esta forma el tiempo pasa, también, desapercibido.

En las últimas reuniones hemos notado las siguientes familias:

Larraín Echeverría, Salas Pereira, Correa Pereira, Valdés Freire, Matte Pinto, Huidobro Rodríguez, Concha Subercaseaux, Zañartu Bernales, Garcés Gana, Echenique Correa, Grez Irarrázaval, Pacheco Díaz, Díaz Salas, Subercaseaux de Casanova, Valdés Riesco, Del Río de Balmaceda, Larraín del Campo, Huneeus Valdés, Vial Letelier, Rozas Larraín, Huidobro de Valdivieso, Phillips Ortúzar, Mac Fadzen Vicuña, Ureta Valdés, Langlois Délano, Prieto Nieto, Rudolphi Larraín, Hurtado Quesney, Matte Ossa, Undurraga Larraín, Errázuriz Dávila, Barros Vicuña, Subercaseaux Ovalle,, Echeverría Palma, Fabres Pinto, Wightman Hoffman, Tocornal Ross, Vial Freire, Ossa Undurraga, Echenique Zegers, Valdés Ossa, Aldunate Phillips, Lihn Doll, Montt Pinto, Balmaceda Alamos, Mackenna Lazcano, Rodríguez Vergara, Correa de Arroyo, Irarrázaval Barros, Valenzuela Matte, Ruiz Castillo, Lecaros Matte.

¡OH, MARGARITA!

MARGARITA DICE QUE LOS ENEMIGOS DEL ALMA SON TRES: EL MUNDO, EL DEMONIO Y EL TELEFONO.

El último toque que da al rostro la suavidad del terciopelo pertenece de derecho a los Polvos del Harem

EN EL SPLENDID. — Las funciones de moda del Splendid se harán hoy Martes, con la emocionante tragedia presentada por la F. B. O. titulada "¿Puede burlarse a la justicia? y que Rol La Roque y Stelle Taylor interpretan con peculiar genialidad.

Carvajal que no descuida la preparación de los mejores programas musicales, acompañará las exhibiciones con atrayentes números, la mayoría de ellos últimas novedades del arte.

DE REGRESO DEL NORTE. —Después de haber pasado una corta temporada en Valparaíso de regreso de Tacna y Arica, se halla en ésta el compositor nacional don Osmán Pérez Freire acompañado de su esposa la señora María Adela de Lara y sus hijas las señoritas Lily y María Mercedes.

LA REUNION DE MODA DE AYER EN EL TEA-ROOM.

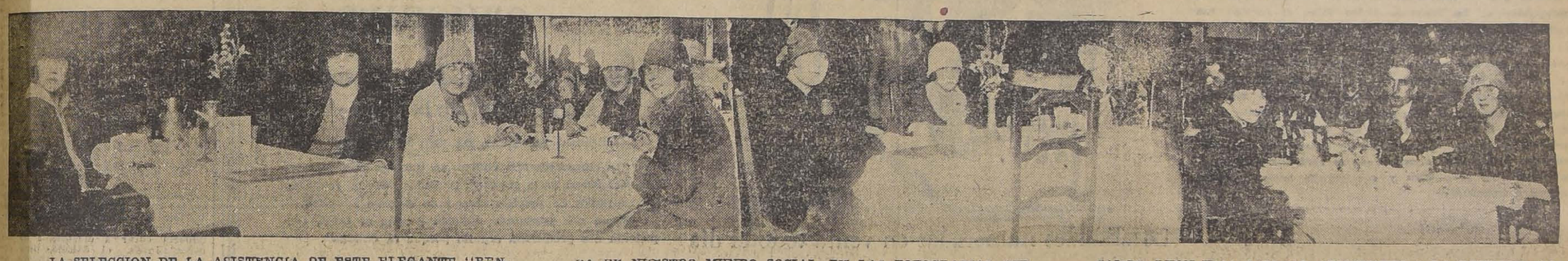

LA SELECCION DE LA ASISTENCIA DE ESTE ELEGANTE "RENDEZ VOUS" SOCIAL, SU AMBIENTE, DISTINCION Y ELEGANCIA HA HECHO DE ESTA SALA EL CENTRO DE REUNION OBLIGADA DE NUESTRO MUNDO SOCIAL. EN LAS FOTOGRAFIAS QUE DAMOS SE VEN A LAS FAMILIAS FIGUEROA SANCHEZ, CONCHA DE LANDA, SUBERCASEAUX DE LAMARCA, LARRAIN DEL CAMPO, LYON VIAL Y OTRAS, ASISTENTES A LA REUNION MATINAL DE AYER

VIDA SOCIAL PORTEÑA

VIAJEROS. — De Santiago regresaron el señor Francisco R. Campaio y señora.

—Se encuentra en este puerto, don Manuel Félix Quezada B.

—Regresó de la capital la señora María Herreros de Valenzuela.

—Se han dirigido a Santiago, el señor don Eliseo Gutiérrez M. y señora Elena Bartolo de Gutiérrez.

—Hoy regresará a Santiago, el señor Florencio Silva Trincado.

—Se ha dirigido a Santiago el ingeniero señor Marcial E. Martínez.

EN LA COLONIA BRITANICA. — El próximo Jueves, a las 10 A. M., se verificarán en la Iglesia de San Pablo, cerro Concepción, unas solemnes honras fúnebres en memoria de la Reina Alejandra, que acaba de fallecer.

A esta ceremonia están invitadas las autoridades locales, el honorable Cuerpo Consular y los miembros de la colectividad británica residente.

RESIDENCIA. — El señor Oscar Braun y señora Else S. de Braun, han fijado su residencia en Población Vergara, 2 Norte es-Sampaio y señora.

EL SEÑOR GEOSFRAY CHAMBERS. — Víctima de una larga enfermedad ha dejado de existir en este puerto, el distinguido miembro de la colectividad británica, señor Geoffray Chambers.

Ingeniero de profesión, durante varios años fué sub-gerente de la Compañía de Luz Eléctrica de Santiago y últimamente desempeñaba el cargo de gerente de la misma institución en Punta Arenas.

Sus restos fueron sepultados privadamente en el Cementerio de Disidentes.

DENTISTA

ALAMEDA 1313

Trabaja bajo la dirección del Dr. J. M. Saavedra.

PRECIOS MODICOS

—:— SIEMPRE SERA EL —:—

DRYCO

El más seguro y eficaz de los alimentos que puede usar su hijo con confianza.

En venta en todas las boticas del país.

Distribuidores para Chile:

MORRISON & CO. SANTIAGO — FORMULA: LECHE DESECADA

Teatro Municipal

Sábado 28 de Noviembre, a las 6.15 P. M.

SE REPITE LA GRAN FUNCION DE

BAILES RUSOS

Por JAN KAWESKY y sus alumnas. — LOCALIDADES EN VENTA EN LAS CASAS:

OTTO BECKER — GRIMM Y KERN

NACIMIENTO.—

Tenemos el agrado de comunicar a todas nuestras relaciones y en especial a las de "Un Grito en el Mar" y "Las Tragedias del Amor", el nacimiento a la vida de nuestro nuevo hijo "El Húsar de la Muerte", y les invitamos a la ceremonia bautismal que se verificará esta tarde y noche simultáneamente, en los Teatros Setiembre, Brasil, O'Higgins y Esmeralda.

Andes Film.

NO MAS FEAS

La persona más fea se pondrá bonita al momento, usando la Maravillosa Leche de Rosas de Werck, Crema de la Reina de Hungría, Rojo Líquido de Werck, Leche Ideal de Werck y los fragantes polvos de la Reina de Hungría de Werck.

Pedirlos a Daube y Cía. y en todas las boticas de la República.

Le perdidarán su elegancia si emplea para peinarse a la moda GOMINA AMERICANA BRADY

NO ACEPTE SUSTITUTOS

Señorita

Bachiller en Humanidades

desea ocupación como institutriz, en familia honorable.

Escribir a

Z. R.

Casilla 9 — Santiago

DEFUNCION

Tenemos el agrado de comunicar a nuestras relaciones el fallecimiento del Infante

Cine en Pañales

Sus funerales se verificarán esta tarde y noche en los Teatros Setiembre, Esmeralda, Brasil y O'Higgins.

"El Húsar de la Muerte"

NOTAS DE ELEGANCIA

Las últimas novedades Europeas son: El calzado tejido en todo los tonos, charol perforado, charol con cuero de Lagarto, charol en rejilla, cabritilla Bois rose, y gamuza Beig. Surtido completo encontrará usted para la venta en la

Botería MOREL

SAN ANTONIO 85

:—: HOY :—:

APARECE EL NUMERO CORRESPONDIENTE A NOVIEMBRE DE LA GRAN REVISTA DEL HOGAR

FAMILIA

En ella encontrará usted los más elegantes modelos de Verano y un escogido material gráfico y literario.

MUSICA

EL CONCIERTO SINFONICO DE MUSICA CHILENA DEL MARTES PROXIMO

El Martes próximo en el Teatro Miraflores se efectuará el gran concierto sinfónico y coral que ha organizado el distinguido maestro Aníbal Aracena Infanta, con el fin de dar a conocer las últimas producciones suyas y de los más destacados compositores nacionales.

El programa que desarrollará el maestro Aracena Infanta:

PRIMERA PARTE

(Obras de Aníbal Aracena Infanta).

1.o Op. 37—Matinal.
Op. 42.—Idilio.
Op. 60—Fresia—Orquesta.
2.o Op. 56.—Amore.
Op. 99.—Da te lontano—Romanzas por la señora Inés B. de Castillo.
3.o Poema de la Montaña. (Impresiones en el San Cristóbal a la puesta del sol).
a) Op. 96—Brumas en la montaña.
b) Op. 97—Idilio en la montaña.
c) Op. 98—Meditación en la montaña—Orquesta.
4.o Op. 66—Cosi t'amo—Romanza por la señora María S. de Larios.
5.o Op. 73—Leyenda de la tarde —Orquesta.
6.o Op. 100—Morta. (Escrita a la memoria de mi adorada madre).
Op. 101—¡Oh Piangere!—Romanzas por la señorita Guillermina O'Ryan.

SEGUNDA PARTE

1.o Celerino Pereira— Minuetto N.o 2—Orquesta.
2.o Luis Sandoval— Voz lejana, elegía—Canot por la señora Inés B. de Castillo.
3.o Alfonso Leng—Dolora N.o 2—Orquesta.
4.o Francisco Cordero—Ave María—Canto señora María S. de Larios.
5.o Julio Rossel— Romanza sin palabras—Orquesta.
6.o Enrique Soro—M. Handetto, romanza por el barítono Emmanuel Martínez.

Las entradas están a la venta en la boletería del Teatro Miraflores y en la Casa César Rau.

HEMATOGENO DR. HOMMEL

enriquece la sangre empobrecida y termina con la anemia,
De venta en todas las boticas.
Por mayor y menor: Daube y Cía.

PROXIMO RECITAL DE CANTO

Próximamente se efectuará en el teatro del Club de Señoras un interesante recital de canto a cargo de la distinguida señorita Lyla Cerda.

Discípula aventajada de la señora Cristina Soro no dudamos que su primera presentación ante el público sea todo un éxito, dado el prestigio bien merecido que ha gozado siempre la señorita Cerda cuando ha tenido ocasión de prestar su concurso en obras de beneficencia y caridad.

Dr. C. VALENCIA C.

DENTISTA

Operaciones indoloras (procedimiento Prof. Carrea, Fac. B. Aires). Especialidad coronas y puentes; dentaduras.

TEATINOS 50

CORSES Y FAJAS NIRVANA

Señora: Rechace las imitaciones y exija siempre la MARCA NIRVANA, si quiere obtener un resultado positivo de su FAJA.

Unica casa especialista y atendida personalmente por su dueña, a quien el estudio y la experiencia ha hecho autoridad en la materia.

Precios muy rebajados por esta semana.

Especialidad sobre medida.

AHUMADA 323 entre Huérfanos y Plaza -:- TELEFONO 4486

IMPERIO

CHILEAN CINEMA CORP.

WARREN KERRIGAN

Alice Calhoum - Wanda Hawley

Y OTROS ASTROS DEL CINE, EN

Hoy - LA ISLA DE LOS ZAFIROS

6.30
9.30

La gran CASA VITAGRAPH no ha producido nada más exquisito que este romance de amor y de galante aventura, donde se une lo sensacional a lo puramente artístico y cuyos intérpretes son todos famosos.

EMOCION - HIGH LIFE - ELEGANCIA - ARTE - PASION

MANANA GRAN DIA SOCIAL de MODA

La SALA IMPERIO presenta en su función social la joya "METRO":

EL PEQUEÑO ROBINSON CRUSOE

Creación del célebre PIBE, el niño más célebre del mundo.

Jackie Coogan

El PIBE abandonado en una isla habitada por caníbales. El salvamento de una linda muchacha. La novia de Jackie premia su valor.

EN BREVE SURCOUF

La heroica novela de un pirata. El Rey de los Mares ante cuya hidalguía se rindieron todos los corazones femeninos y ante cuyo valor ningún enemigo prevaleció

SURCOUF

ES EL TIPO DEL CORSARIO HEROICO QUE CLAUDE FARRERE INMORTALIZO EN SU CELEBRE NOVELA. EL MARINO A QUIEN SOLO EL AMOR PUDO VENCER.

ESPECTACULOS DE AURELIO VALENZUELA BASTERRICA y Cía.

HOY - ESTRENO - HOY

HOY Vermouth y Noche HOY

PROGRAMA ANDES FILM

ARGUMENTO: Hugo Silva y Pedro Sienna. — DIRECCION ARTISTICA: Pedro Sienna. — DIRECCION TECNICA: Gustavo Bussenius.

El eminente educacionista don Maximiliano Salas Marchant, Director de la Escuela Normal de Preceptores, se expresa así:

"El Húsar de la Muerte" es la evocación vivida y emocionante de un período de nuestra historia que ningún chileno puede recordar sin sentirse lleno de respeto y veneración por los héroes de las épicas hazañas de nuestra Independencia. La Empresa Andes Film, al coronar tan felizmente esta obra histórica, venciendo mil dificultades, no sólo ha realizado un trabajo bellísimo, que honra al arte nacional, sino que viene a prestar una contribución valiosa al mantenimiento vibrante de la exaltación patriótica.... Séame permitido expresar mis felicitaciones a la Empresa por su iniciativa y la feliz terminación de "El Húsar de la Muerte" y a los artistas que con tanta penetración de caracteres y sucesos de aquella época lejana, han dado vida palpitante a una obra artística que se verá una y otra vez con admiración para ellos y con orgullo hacia nuestros heróicos antepasados.

EL HUSAR DE LA MUERTE

Hazañas y aventuras de Manuel Rodríguez

SETIEMBRE
BRASIL
ESMERALDA
O'HIGGINS

Opinión del periodista y escritor don Daniel de la Vega

CRITICO TEATRAL DE "EL MERCURIO"

"La cinematografía chilena ya tiene su obra de arte. Con "El Húsar de la Muerte", la Andes Film ha realizado los proyectos de muchos años y de muchos hombres.

Si no nos produjera emoción porque es bella, esta película nos produciría orgullo porque es chilena".

Platea $ 3.-

Localidades numeradas en venta todo el día

Premio de $ 200

Se dará un premio de 200 pesos a la persona que acierte a contestar las siguientes preguntas satisfactoriamente:

1.º Cuántas veces está escrito "El Húsar de la Muerte" en "La Nación" de hoy.

2.º Cuántas personas asistirán hoy en total, en vermouth y noche, a los cuatro teatros: O'Higgins, Esmeralda, Setiembre Brasil, al estreno de "El Húsar de la Muerte".

NOTA. — Las soluciones deben entregarse antes de las nueve y media de la noche, ya sea en Teatros N.º 42, Andes Film, o en la Administración de cada uno de los mencionados teatros.

Si dos o más personas aciertan o envían soluciones iguales, se sorteará el premio entre ellas.

ANDES FILM

Teatro de La Comedia

VERMOUTH, EL ALBA, EL DIA Y NOCHE.— NOCTURNA, LAS HIJAS DEL REY LEAR.

En la vermouth, se reprisará la hermosa comedia de Nicodemi "El Alba, el día y la noche", obra que fué estrenada en español por este conjunto y que valió a sus intérpretes un éxito muy merecido.

En la nocturna se reprisará la graciosa obra de Muñoz Seca, titulada, "Las hijas del Rey Lear", producción que por sus situaciones cómicas y sus chistes de gran eficacia está considerada como una de las más afortunadas del fecundo autor.

Los Coros Ukranianos

En la combinación del Jueves de la semana próxima, llegarán a Santiago los cantantes que forman el célebre coro Ukraniano, que ha sido contratado por la empresa Bouquet para hacer entre nosotros una breve temporada. Las referencias que hemos anticipado sobre los merecimientos de esta corporación artística, han contribuido a aumentar el interés por asistir a este espectáculo, que está considerado como la más alta manifestación artística de nuestros días. Los Coros Ukranianos no han sido conjuntados con un afán de lucro. El Gobierno de su patria, con una previsión admirable, y con plena conciencia de sus valores musicales, les encomendó una labor de difusión artística en los principales centros artísticos del mundo, tarea en la que han logrado al máximo de los prestigios y los más entusiastas elogios de los entendidos.

Desgraciadamente, el valor de nuestra moneda, significa un esfuerzo extraordinario para nuestras empresas, pues los coros se componen de más cincuenta artistas. Así y todo, la empresa Bouquet no ha reparado en sacrificios pecuniarios, convencida de que la cultura de nuestro público prestará un decidido y entusiasta apoyo a este espectáculo incomparable.

La pantomima acuática

Mientras el gran Circo Inglés actúa en Valparaíso, la empresa Constantino ha dado comienzo a los trabajos de la instalación de los complicados aparatos y de la maquinaria escénica que requiere la presentación del sensacional acto denominado "La Pantomina Acuática". En efecto, dosde ayer una numerosa cuadrilla de trabajadores han iniciado la remoción de la pista, que ha de ser reemplazada por una enorme laguna que servirá para el acto en referencia.

En la Pantomima Acuática tomarán parte cincuenta artistas. Este acto se estrenará junto con la reaparición del gran Circo Inglés, que se presentará con todo su personal renovado con artistas contratados especialmente en Buenos Aires.

NOTICIAS CINEMATOGRAFICAS

LA PARAMOUNT ESTRENA HOY, EN EL VICTORIA, SU PRIMER GRACIOSO PROGRAMA COMICO

La Paramount ha resuelto lanzar en la temporada de Primavera su primer programa cómico, o sea, la primera lanchada de películas festivas destinadas exclusivamente a hacer reir sin mayores cavilaciones. Las películas que la Paramount lanza con el título de "Programas cómicos" son todas comedias en dos y tres partes, a cargo de artistas de cartel, aún en comedias de largo aliento. Son hechas con la delicadeza y lujo que la Paramount tiene como características en todas sus producciones.

El público del Victoria será el primero en conocer el primer trío de obras cómicas de la firma Paramount. Este trío es formado por una obra a cargo del popular Ben Turpin, más conocido popularmente como "El turnio" y se titula "Real batalla". Esta cinta tiene un argumento festivo y sus situaciones son de gran fuerza cómica y revelan que el Turnio no solamente es gracioso sino que es también atleta y valiente.

La segunda de las películas del primer programa cómico Paramount es "Espíritus alegres" y su intérprete es el actor de grueso calibre, el simpático gordo Walter Hiers, protagonista de "Agente a pesar suyo". Este cómico revela un poder de hilaridad comunicativa admirable en esta creación.

La tercera producción festiva de hoy es "Chicas atléticas" y ella es una comedia alegre, liviana, sana en su comicidad, en la cual actúan 15 estrellas que podrían rivalizar con Venus vestidas con sus trajecitos de baño...

Como se ve se trata de un programa atrayente y variado con obras de corte enteramente diferente y que, llevando la firma responsable de la Paramount, dan la seguridad de ser nuevas y estar hechas con criterio para el público elegante del Victoria.

La orquesta Tritini acompañará este programa cómico con música de moda, ligera y alegre.

SEA UD. ECONOMICO
COMPRE SUS MEDIAS
DIRECTAMENTE en
la FABRICA
Sto. DOMINGO 1031

IMPERIAL

Estreno de la película de elegantes aventuras y de fino humorismo titulada "Cien mil pesos por un marido".—El popular teatro Imperial exhibe hoy "Cien mil pesos por un marido", graciosa y elegante comedia en que se presenta al público el rival de Douglas Fairbanks, C. Aldini, dandy sportman que demuestra en esta cinta ser un hombre de coraje y un tenorio de primera fuerza.

La trama de "Cien mil pesos por un marido" está basada en una apuesta de una dama elegante y en las extravancias de un lord alegre.

AVENIDA MATTA

"El milagro de los lobos', por Yvonne Sergyl.—El Avenida Matta anuncia para hoy una última exhibición de esta grandiosa super producción francesa que tanto éxito obtuvo en su estreno y reprise en esta misma sala.

Esta cinta revive una de las épocas más interesantes de la historia francesa y su realización cinematográfica es sencillamente insuperable, tanto en la presentación escénica como en su interpretación, en la cual intervienen la bellísima Yvonne Sergyl y Romuald Jouvé.

"El milagro de los lobos" se exhibirá en las funciones de tarde y noche a precios corrientes.

IRIS

"Quo Vadis...?"—Hoy estrena estrena este teatro a las 6.10 y 9.30 el super foto monumental espectáculo titulado "Quo Vadis...?", interpretado por el coloso Emil Janings.

PLATEA. 1.80 T. MINERVA PLATEA. 1.80

SAN PABLO Y CHACABUCO

ESPECIAL 6.30 — NOCHE 9.30

Grandiosa producción dramática de la genial Pola Negri:

MONTMARTRE

Una película de gran poder dramático y escenas de gran belleza.

SPLENDID THEATRE

Hoy: "¿Puede burlarse a la justicia?", por Rod La Roque y Estella Taylor

En las funciones sociales de hoy, Artes do Moda, a las 6.30 y 10.30 P. M., la elegante sala del Splendid ofrecerá la super-producción de la F. B. O. de gran lujo y de impresionante argumento, "¿Puede burlarse a la justicia", creación del simpático actor Rod La Roque y de la encantadora esposa de Jack Dempsey, Estella Taylor.

El argumento de este impresionante film se realiza a base de la aventura de un célebre abogado neoyorquino que se ha especializado en defensas criminales. Conocedor de la ley y hombre hábil de recursos ha logrado siempre probar la inocencia de sus defendidos, sean éstos culpables o no. Estas circunstancias le han valido entre los profesionales del robo y del crimen una popularidad inmensa, aun cuando su propia novia le censura sus procedimientos y el hecho de que ponga su inteligencia al servicio del delito. Un día, es llamado con urgencia a una especie de antro tenebroso donde se acaba de cometer un asesinato. Allí se le propone la defensa del asesino mediante el pago de un puñado de piedras preciosas que han pertenecido al muerto. El abogado acepta y logra salvar de las garras de la ley a su protegido. El tiempo pasa. Pero, el asesino quiere recuperar los diamantes que pagara por su libertad. Y entonces se inicia una lucha secreta entre ambos, lucha en la que el abogado recibe su castigo.

En la función de las 9.30 P. M. irá la exhibición del emocionante drama F. N. C., titulado "La engañada", creación de la actriz dramática Madge Bellamy.

AVENIDA

"Cambiando esposos".—Una deliciosa comedia Paramount de lujo, es la obra que ofrece en sus funciones de hoy esta Sala. Se trata de "Cambiando esposos", cinta cuyo argumento está hecho con verdadero ingenio y que está repleto de notas llenas de picardía.

El programa orquestal de hoy es escogido y contiene hermosos números de música moderna.

PRINCIPAL-HOY 6.30 9.30

Presentación del interesante exponente de arte:

EL HOMBRE QUE NEGO A DIOS

interpretado por la artista más bella de Nueva York.

ALMA RUBENS

Mañana. Estreno absoluto.

La Senda del CORAZON

por la eminente actriz

VERA VERGANI

Un verdadero himno a la vida

UN GUIA PARA TODOS LOS QUE QUIEREN MANTENERSE SANOS Y FUERTES O DESEAN RECONSTITUIR LAS FUERZAS PERDIDAS

"El camino hacia la belleza"

PROXIMAMENTE

PROGRAMACION: AHUMADA 360

El Teatro Independencia se inaugura el Jueves

Debido a ciertos inconvenientes en los trabajos, las puertas del nuevo teatro Independencia, no han podido abrirse al público. Esta noche debería estar a disposición de los espectadores el Sábado, pero como la nueva Empresa trataba de presentar algo bueno y completo no pudo hacerlo.

Se ha postergado la inauguración para el Jueves, debiendo ser ella prestigiada con la presentación de la película "Montmartre", de Pola Negri, obra que refleja todo un ambiente de grandiosidad y de belleza.

Los trabajos que se han hecho han dejado el teatro en condiciones más que superiores para que pueda ser la sala favorita de las familias del barrio.

ALHAMBRA Y RECOLETA

Hoy: Segunda y última función de "El Martirio de una madre"—La concurrencia que llenó ayer las localidades de estos simpáticos cines pudo apreciar que cuánto se había dicho de "El martirio de una madre" era simplemente la verdad. Se trata de una película grandiosa y profundamente emocionante, cuyo argumento está tomado de la vida misma, con todo su dolor y su grandeza.

La primera parte de "El martirio de una madre" dejó complacidísimo al público, pues se evidenció que la Casa Pathé París ha llevado a la pantalla la obra de Pierre Decourcelle con toda fidelidad. Hoy ambos teatros exhiben la segunda y última función de esta película extraordinaria.

En esta parte se completa aquella gran apología de la mujer como mártir, como esposa y madre abnegada, que sacrifica su corazón y su vida en defensa de los hijos. Según espíritu sensible, ninguna inteligencia culta podrá permanecer indiferente a esta visión cinematográfica que es un trozo de vida y noble lección de la más pura moral.

TEATRO COMEDIA

Empresa Ernesto Bouquet
Compañía Española de Comedias
SERRADOR MARI

Hoy - Martes 24 de Noviembre - 52

VERMOUTH, a las 6.20:
El Alba, el Día y la Noche

NOCHE a las 9.45. Reprisa:
Las hijas del Rey Lear

VIERNES.— Gran función de gala en honor y beneficio de la celebrada actriz Josefina Mari. Vermouth, "Pipiola". Noche: "Para las mujeres".

:-: IRIS :-:
CASTRO 130.—TELEF. INGLES 3766
Hoy: 6.10 y 9.30
QUO VADIS
por EMIL JANNINGS

AVENIDA
HOY: 6.20 — 9.30
ESTRENO DE LA DELICIOSA COMEDIA PARAMOUNT DE LUJO:
CAMBIANDO ESPOSOS
CREACION DE LA HERMOSA ESTRELLA
LEATRICE JOY
MAÑANA: "QUO VADIS"

SPLENDID HOY

DIRECCION: MAX GLUCKSMANN
GRAN ORQUESTA
A. CARVAJAL

MARTES de MODA 6.30 y 10.30

La emocionante tragedia pasional:

¿Puede burlarse a la Justicia?

Creación "F. B. O." de
Rod La Roque

Y de la gentil
Estella Taylor

JUEVES —: La super-producción Paramount que supera a :— "La Cautiva del Caudillo Moro"

Arenas Abrasadoras

El más apasionado episodio de amor oriental:

Milton Sills-Jacqueline Loogan - Wanda Hawley

SALA IMPERIO

Hoy: "La Isla de los Zafiros", por Warren Kerrigan, Alice Calhoum y Wanda Hawley

Una película ofrece ocasión de admirar reunidos una cantidad de artistas de tanto renombre como los que aparecen en la deliciosa cinta Vitagraph "La Isla de los záfiros" que la Sala Imperio ofrece hoy nuevamente al selecto público que día a día llena sus localidades atraído por la superior calidad de los espectáculos que ofrece.

"La Isla de los Záfiros" está interpretada por el simpático galán Warren Kerringan, uno de los grandes favoritos del público; por Alice Calhoum, una de las estrellas de mayor cartel en el mundo; por Wanda Hawley, mujer encantadora y artista superior; por Miss Du Pont, que constituye una revelación extraordinaria; por Pat' Omallay, muchacho que por su simpatía y por su trabajo de gran actor se ha conquistado rápidamente el favor de todos los públicos. Citaremos finalmente a Kathleen Key, otro de los nombres, que agrega valor a esta película que la Sala Imperio ha ofrecido a su clientela, como un manjar para los paladares más refinados.

"La Isla de los záfiros" es una de esas películas que llevan nuestra imaginación hacia un mundo especial de aventura elegante y de refinamiento completo; es una joya de arte en que la crítica más severa no descubrirá una sola falta; es en fin, el romance de una juventud que derrocha entusiasmo, amor y alegría.

T. REPUBLICA

Dirección: Max Glucksmann

6.30 — Con Abono — 9.30

Un estreno de gran emoción:

"La Hija del — Dorado Oeste"

Por el famoso actor:

Warren Kerrigan

"EL CAMINO HACIA LA BELLEZA"

Cuantas personas vean esta película de la U. F. A. de Berlín, próxima a estrenarse en el Teatro Victoria, quedarán impresionados y conquistadas por la alegría estética de admirar las líneas y la expresión viviente de las formas, esa alegría pura, única, que nos da la belleza, que dignifica y engrandece al hombre.

En efecto, esta cinta basada en la realidad, la interpreta y traduce, sin embargo, en forma abstracta, en un justo término medio de realismo e interpretación artística: así puede ella tener una múltiple eficacia y obrar de una manera profunda en diferentes direcciones.

El ideal de la armonía entre el cuerpo y el espíritu, entre la cultura física y la intelectual, el equilibrio entre las fuerzas y energías que el hombre lleva en sí mismo fueron consideradas durante mucho tiempo como una hermosa visión poética. Ahora vamos a verla convertirse en realidad y no podemos menos de aplaudir la útil obra de propaganda y de progreso que películas como "El camino hacia la belleza", hacen desde la pantalla trayendo con ellas el deseo del perfeccionamiento de la raza y la remomentos culminantes de su histo-

"NERON", LA ASOMBROSA SUPER-FOX QUE ESTRENARA EN BREVE LA SALA IMPERIO

La Chilean Cinema Corp., ofrecerá luego en la Sala Imperio su principal cine, un espectáculo destinado a causar sensación y a marcar una época en el movimiento cinematográfico de Chile. Nos referimos a "Nerón", grandiosa obra de arte con que la Casa Fox hace resucitar los esplendores romanos y crea una historia tan apasionante como magnífica. Dos años ha requerido la filmación de esta asombrosa película cuyas principales escenas han sido tomadas en la misma Roma cesárea, donde Nerón vivió la negra noche de su Imperio. Ingenuo resultaría el intentar calcular la suma de millones que ha costado la filmación de esta gran cinta en la cual se suceden cuadros enormes donde se agitan multitudes enteras, donde se ve la reconstrucción de templos y calles que causan maravilla.

Para quienes es conocida la producción Fox, estas palabras bastan para que se formen una idea de lo que es "Nerón", próxima a estrenarse en la Sala Imperio.

Teatro Victoria
ORQUESTA TRITIN.

HOY ESPECIAL 6.30, NOCHE 9.40. ESTRENO

Primer programa cómico Paramount

TRES COMEDIAS PARA OLVIDAR SUS PRE OCUPACIONES

EL POPULAR TURNIO, EN

REAL BATALLA

WALTER HIERS, EL CARA DE PLATO, EN

ESPIRITUS ALEGRES

Y QUINCE VENUS BAÑISTAS, EN

CHICAS ATLETICAS

PLATEA: $ 3. PLATEA ALTA: $ 2. ANFITEATRO: $ 1

Mañana estreno Paramount S. A.

LA ENCANTADORA

BETTY COMPSON

— EN —

JARDIN DE EVAS

NO HAY PEOR DESGRACIA PARA UNA ARTISTA HONESTA, QUE CAER EN GRACIA A SU EMPRESARIO

Jueves: ESTRENO super Jewell Universal

DIA DE MODA

LA OBRA DEL DIA

PLUMAS DE PAVO REAL

POR JACQUELINE LOGAN Y CULLEN LANDIS

EL PAVO REAL ES HERMOSO; ¡PERO QUE POCO SESO TIENE!

En Cartagena

SITIO EN ESPLENDIDA SITUACION VENDO

CABIDA 500 METROS

GRANDES FACILIDADES DE PAGO

Tratar esta Imprenta.

LUIS CASTILLO B.

EL PRINCIPAL ESTRENA LA OBRA DE ALMA RUBENS: "EL HOMBRE QUE NEGO A DIOS"

Continúa funcionando con éxito la sala del Principal.

El cartel de hoy nos anuncia la presentación de la película: "El hombre que negó a Dios", obra que tienen un fondo espiritual muy intenso y que a la vez es un cuadro de costumbres de la vida en los Estados Unidos. Este film está protagonizado por la más bella mujer de Nueva York Alma Rubens, artista consagrada y que es bastante conocida entre nosotros.

"El hombre que negó a Dios", es uno de aquellos estudios que suelen hacer los norteamericanos cuando quieren tratar a fondo ciertos temas del espíritu, señalando, a la vez, los defectos y las cualidades de determinadas creencias. Es una obra buena, amena y que distrae a la vez que nos deja una buena enseñanza.

La orquesta tiene un programa especial.

—Mañana se estrena la película: "La senda del corazón", por la genial actriz Vera Vergani.

BETTY COMPSON, EN "JARDIN DE EVAS", ES EL ESTRENO PARAMOUNT DE MAÑANA EN EL VICTORIA

No porque avanza la temporada dejan las grandes compañías de lanzar buenos estrenos acreditados por artistas de primera fila en la cinematografía mundial. Mañana mismo el Teatro Victoria nos anuncia una Betty Compson. Esta actriz posee condiciones de simpatía que le han dado una gran cantidad de admiradores y admiradoras. Su producción de mañana se titula sugestivamente "Jardín de Evas" y su argumento es curioso.

Existe en Nueva York un empresario famoso que a todas las celebridades que actúan por sus teatros les ofrece el albergue de su casa y en tal forma que mansión es un centro de reunión envidiado por muchos. Entre otras artistas figura Dorothy, cuya belleza ha dejado prendado al empresario, el cual la propone ir a su casa. Dorothy se resiste; ella tiene un novio a quien ama y jamás permitiría éste que ella fuera a esa casa. El empresario indignado la expulsa de la compañía en que actúa tratando de obligarla por medio del hambre. Ella busca desesperadamente a su novio, pero la suerte no les da la oportunidad de encontrarse y al fin tiene Dorothy que ir a casa del empresario a compartir las alegrías artificiales de tanto compañero y compañera de tablas. Pero su liberación llega y un día huye con su novio y se casa. Su felicidad es grande. Nada la hace temer que su esposo sepa que ella ha sido huésped del jardín de evas... Pero su esposo toma un día como mozo a un japonés que era empleado del jardín de evas.

El estreno de esta película es una novedad que llamará la atención por lo que la empresa ha resuelto poner las entradas en venta desde hoy.

PEDRO DE VALDIVIA

"El milagro de los lobos".—Esta hermosa sala, punto de reunión de las numerosas familias de los barrios altos de la ciudad, presenta en sus programas de hoy, tarde y noche la grandiosa visión histórica francesa, la película que conmovió al mundo por su belleza única y su emoción extraordinaria.

"El milagro de los lobos", cinta que ha tenido el honor de ser estrenada en el teatro de la Opera de París. Esta famosa película dará a conocer grandiosas visiones de la Edad Media, con todo su cortejo de arte, emoción, belleza e intensidad.

A las distinguidas familias del barrio de Ñuñoa, se le presenta una magnífica oportunidad en el Teatro Pedro de Valdivia y estamos ciertos sabrán aprovechar.

GUINDAS

corazón de paloma, vende producción

FUNDO LO MATTA

CAMINO VITACURA)— CASILLA 908.— SANTIAGO

HOY SE ESTRENA "EL HUSAR DE LA MUERTE" EN LOS TEATROS DE LA EMPRESA AURELIO VALENZUELA B.

Hoy es el día fijado por la Compañía Cinematográfica Nacional Andes Film para el estreno de la primera película histórica chilena "El Húsar de la Muerte".

El desarrollo de esta película abarca la página más brillante de nuestra historia patria; la lucha tenaz y encarnizada por la Independencia de Chile, las hazañas del insigne guerrillero Manuel Rodríguez, que tuvo en jaque constante no sólo al temible capitán San Bruno y los Talaveras sino a todo el Ejército invasor.

Los hechos de armas más notables están filmados con corrección y han sido hechos en los mismos campos históricos con la cooperación del Ejército. Las fiestas y costumbres de esa época están relatadas en forma magnífica y ajustada a los hechos históricos, las armas, trajes, cañones y muebles son todos de impecable estilo, como asimismo los bailes, saraos con lujosa presentación representan el mejor adorno de la cinta.

Los paisajes y bellos panoramas tomados dan una elocuente idea de la dirección técnica de la obra.

Una documentación prolija en los archivos valió a los autores del argumento Hugo Silva (Julio César) y Pedro Sienna, el mostrar un libreto perfectamente ajustado a la historia.

El director artístico de la Andes Film Pedro Sienna en el papel de Manuel Rodríguez, así como Hugo Silva, sargento Buendía; Piet van Ravenstein, capitán San Bruno; Luis Baeza, en Marcó del Pont; Clara Whérter, en Marquesita de Aguirre; Dolores Anziani, Charito; Emilia Sierra, mujer de Buendía; San Martín, teniente Octavio Soto; O'Higgins, teniente F. Gienza; el negro Víctor Vera Vejar y numerosos más, todos especialmente encuadrados en sus roles bajo la batuta del director artístico Pedro Sienna y del director técnico Gustavo Buesenius, quien supo dar los matices y coloridos a esta cinta.

Pero el caso más admirable de interpretación lo representa en esta obra el niño Guillermo Barrientos, comunmente conocido con el nombre el Pibe y que se descubre en esta obra, sin quererlo, como un perfecto artista dentro del verdadero estilo cinematográfico. El niño Barrientos mantiene durante toda la película una actitud espontánea, sin pose, actitud que es sin duda el verdadero toque de la expresión en el cine. No cabe duda de que este muchacho hará carrera en la pantalla.

Y para que nada falte en esta producción se han tomado de la época más brillante de nuestra historia todo el lujo clásico de esa época, sus fiestas sociales más lucidas, donde nuestras abuelas con su crinolinas y lujosas toilette rivalizaban en hermosura con la damas de la Corte de Luis IX.

"El Húsar de la Muerte" se estrenará hoy simultáneamente en los cuatro grandes teatros de la Empresa Valenzuela Baterrica, es decir: Setiembre, Esmeralda, Brasil y O'Higgins.

Las localidades están ya en venta y se atiende en las boleterías desde las diez de la mañana.

"EL PEQUEÑO ROBINSON CRUSOE", EL GRAN ESTRENO DE MAÑANA CON QUE LA SALA IMPERIO HACE REAPARECER A JACKIE COOGAN

Jackie Coogan, el célebre Pibe, el artista favorito de todos los públicos reaparece mañana en las funciones de moda de la Sala Imperio, interpretando su mejor creación titulada "El pequeño Robinson Crusoe". Esta cinta ha sido filmada por la gran casa Metro, lo cual es ya un elogio. Su argumento ha sido confeccionado en vista de los resultados de una encuesta que el gran Jackie realizó entre todos los niños de los Estados Unidos para saber qué argumento querían éstos que él interpretara. Los niños respondieron que deseaban el "Robinson Crusoe" y así nació a la vida del arte esta película que es lo más fino, espiritual, tierno y humorístico que haya hecho hasta ahora el pequeño gran actor.

Narra una historia conmovedora e interesantísima, la cual nos muestra al simpático héroe abandonado en una isla habitada por caníbales. Allí vive las aventuras más pintorescas, hasta salvar a la linda Gloria Grey, que tiene en esta cinta un papel muy simpático. En cuanto a la presentación de la película, sólo merece elogios. La casa Metro Goldwyn ha tenido con ella uno de sus mejores aciertos, logrando ambientar el argumento con una fidelidad pasmosa. La naturaleza de las islas del Pacífico aparece en toda su lujuriante esplendor; su exotismo que tanto han evocado los lectores de Pierre Loti y de Robert L. Stevenson, se muestra tan atrayente como la realidad misma. Es allí donde el pequeño Jackie vive momentos culminantes de su historia.

LA LEY FATAL

e ineludible es que todo chileno tendrá que aplaudir la gran película de la "Andes Film"

EL HUSAR de la MUERTE

"EL CONDE KOSTIA", UNA PELICULA EXTRAORDINARIA

El Consortium Cinematográfico de Chile va a presentar en breve una producción extraordinaria que lleva por título: "El Conde Kostia". Esta película es la cinematografización de la célebre novela del mismo nombre original del afamado novelista Víctor Cherbulliez, obra que está considerada como el exponente más completo de lo que es la acción y la intriga dentro de la vida normal.

"El Conde Kostia", tiene la particularidad de ser una obra de un gran corte dramático, más bien trágico, y en sus escenas se vive uno de los instantes más fuertes de la vida en las alta esferas de la nobleza.

La interpretación está a cargo de dos eminencias de la escena muda: Andrés Nox y Conrado Veidt.

Este film deberá estrenarse en los teatros de la Sociedad Aurelio Valenzuela Basterrica y Cía.

PROXIMOS ESTRENOS

"ARENAS ABRASADORAS"

De Milton Sills, estrenará el Jueves el Splendid Theatre

En las funciones sociales del próximo Jueves el Splendid Theatre estrenará una moderna super-producción Paramount cuyo argumento tiene muchos puntos de contacto con "La cautiva del caudillo moro", superándolo sí en emoción, acción y belleza. Nos referimos a "Arenas abrasadoras", un a tragedia pasional y de aventuras dirigida por el propio George Melford e interpretada por Milton Sills, Jacqueline Loogan y Wanda Hawley.

"Arenas abrasadoras" es un episodio romántico oriental que se desarrolla en pleno desierto de Sahara y que narra una apasionada novela de amor entre seres de diferentes razas. Esta historia que encierra en sí toda la pasión desbordante de los orientales y el refinamiento europeo posee ese poderoso y secreto atractivo de mantener la atención del público desde su comienzo hasta el final, aumentando el interés de escena en escena, de situación en situación.

"Arenas abrasadoras" trae en su reparto tres estrellas de primera magnitud: Milton Sills, el severo y simpático actor a quien el público ha aplaudido en sus anteriores creaciones, Jacqueline Loogan, la hermosa y joven actriz y Wanda Hawley, la estupenda rubia.

Las localidades para "Arenas abrasadoras" serán numeradas, encontrándose en venta desde hoy en la boletería del teatro.

"ORGANITO DE LA TARDE", LA ESTRENARAN EL MARTES LOS TEATROS DE VALENZUELA BASTERRICA Y CIA.

En diversas ocasiones nos hemos ocupado del espíritu eminente nacionalista y patriótico sin jactancias de los argentinos y hoy con "Organito de la tarde", la hermosa cinta argentina, que estrenarán el Martes próximo en sus días de gran moda los cuatro teatros de la empresa Aurelio Valenzuela Basterrica y Cía. "Organito de la tarde", nos pinta con emoción y sentimiento un proceso pasional amoroso, que en la vida de las grandes ciudades es un acontecimiento cotidiano y vulgar.

La muchachita que vive con el abuelo y sufre con él la miseria, siendo honrada, pero que luego seducida por las galanterías de un hombre a quien ella cree bueno abandona todo y lo sigue. Luego viene el desengaño, viene toda la miseria moral y material con su cortejo de vicios e infamias, que tronchan todas las ilusiones de la pobre muchachita que un día abandonó por seguir a aquel que le ofrecía amor y felicidad.

"Organito de la tarde", es como se ve la historia sentimental y dolorosa de todas las muchachitas que en los arrabales están esperando su príncipe azul que ha de llevarlas a la felicidad.

La Colon Film, empresa que ha filmado esta producción ha hecho un estudio concienzudo de los tipos que salen en la obra y así vemos todos esos tipos familiares a las personas que han visitado la gran capital del Atlántico y que todas las canciones y tangos han popularizado entre nosotros.

Principales intérpretes de "Organito de la tarde" son María Turgenowa, Julio Donadille, Mechita Lobos, Alvaro Escobar, Lola Lloro, Arturo Forte y el niño Bernardo Duille.

"Organito de la tarde, como decimos será estrenado en los Martes sociales de gran moda de los teatros Setiembre, Esmeralda y O'Higgins.

Programas de hoy

VICTORIA. — Hoy 6.30 y 9.40 estreno del primer Programa Cómico Paramount por El Turnio, Walter Hiers y 15 Chicas Atléticas.

SALA IMPERIO. — "La isla de los záfiros", por Warren Kerrigan, Alice Calhoum y Wanda Hawley.

SPLENDID THEATRE (Huérfanos 1048). — Hoy: 6.30 y 10.30 P. M., "¿Puede burlarse a la justicia?" — Creación de Rod La Roque y Estella Taylor.

9.30 P. M. "La Engañada", por Madge Bellamy.

ESMERALDA.— Tarde y noche: "El Húsar de la Muerte".

BRASIL.— Tarde y noche: "El Húsar de la Muerte".

O'HIGGINS.— Tarde y noche: "El Húsar de la Muerte".

SETIEMBRE.— Tarde y noche: "El Húsar de la muerte".

CENTENARIO.— Av. esq. de Madrid.— Especial y nocturna: gran estreno Paramount "No confíes de todas".

PRINCIPAL — "El hombre que negó a Dios".

FRANKLIN. — Chaplin y Programa Cómico.

ALHAMBRA Y RECOLETA. — Segunda y última función de "El Martirio de una madre".

IMPERIAL. — "Cien mil pesos por un marido".

AVENIDA. — Tarde y noche. — "Cambiando esposos", por Leatrice Joy.

DIECIOCHO. — Hoy, 6.30 y 9.30 Enrique Sienkievisck, "Quo Vadis", por Emil Jannings.

NOVEDADES. — Especial y noche. "Adonde estuve yo?", por Reginald Dennis.

EXCELSIOR. — Especial y noche Programa doble. 4.a función de "El secreto de un tesoro", por Eileen Sedgwick, y 3.a de "El boxeador de la muerte", por el campeon Benny Leonard.

ATENAS. — Especial y noche. — Programa doble, 3.a función de "El boxeador de la muerte", por el campeón Benny Leonard y 4.a de "El secreto de un tesoro", por Eiten Sedgwick.

MUNDIAL Y COLON. — Especial 6.15 y noche 9.30, 4.a función de "El boxeador de la muerte", y 5.a de "El secreto de un tesoro".

DELICIAS — Especial 6.30 y noche 9.30 Alice Calhoum y John Bowers en "La ley de las pampas".

IRIS. — "Quo Vadis. . .?", por Emil Jannings. (no valen los abonos).

ODEON. — (A. Barroso 768). — Especial y noche: "Los tambores del peligro", por Elaine Hammerstein.

REPUBLICA. — Especial y noche: "La joven de la caverna".

CINE LATORRE — (Delicias 3734) —Especial y noche, la obra de cowboys, "De raza de héroes", por Snowy Baker.

APOLO — Especial y noche, la super-producción Paramount "Sangre española", por Marion Davies.

FERROVIARIO. — Especial y noche: estreno Paramount "El nómade de las pampas", creación de Jack Holt.

ELECTRA. — Catedral esquina de Sotomayor. — Especial y noche. — "Una hija del Dorado Oeste", por J. Warren Kerrigan y Silvia Bremer.

SALA ORIENTE. — San Francisco 178. — Especial y noche, "Amar odiando", por Pola Negri.

AVENIDA MATTA. — Especial y noche. — A precios corrientes, última exhibición de la grandiosa producción: "El milagro de los lobos", por Yvonne Sergyl y Romuald Joube.

Espléndida Oferta

Establecimiento "Casa Residencial"

En el mejor centro de Santiago se ofrece en venta establecimiento muy acreditado, con buenas instalaciones y escogida clientela. Facilidades de pago. Sin agentes. Dirigirse a O. E. R., G. Alessandri 8.A, Santiago.

MUEBLES

de todas clases, precios sumamente bajos y con GRANDES FACILIDADES DE PAGO, vende

MUEBLERIA LA REPUBLICA

SANTO DOMINGO 1026
CONSULTE NUESTROS PRECIOS

LEGARON

VIGAS y VIGUETAS

ALAMO mach. ½x4½, PILASTRAS, GUARDAPOLVOS y CORTINAS

Barraca y Fábrica — — "LA REPUBLICA"

BASAS de PIEDRA en todas sus medidas, LINGUN muy seco

DOMEYKO N.º 2354

TELEFONO N.º 182 (PAYUE)

(A monobromoisovalerylcarbamida y almidón)

Vendedor

competente en el ramo de Accesorios para Automóviles, necesito.

Dirigirse por correo a

J. L. — CASILLA 1488

indicando referencias y demás datos de competencia.

NO SEAIS COMO EL PAVO REAL, QUE ES MUY VISTOSO PERO MUY DESGRACIADO

La Universal anuncia para el Jueves de moda próximo en el Teatro Victoria una película de esas que las niñas tienen que llamar "lindas". Sus escenas, siendo sentidas, jamás estrujan el corazón; siendo verdaderas y con un fondo filosófico, no provocan una labor del cerebro; y siendo sumamente entretenidas, dejan una lección.

Se titula este estreno: "Plumas de pavo real", obra de una originalidad que el público mismo podrá apreciar. Su argumento es, en pocas palabras, éste: Un muchacho, hijo de un modesto profesor de Biblia, tiene un tío que vive lejos y que siempre habla de su hacienda, de su castillo, de sus dineros. Quiere mucho a su sobrino y le ha prometido hacerle su único heredero apenas estire por última vez la pierna. El hombre es medio exagerado, pero es digno de crédito. El sobrino conoce a una chiquilla que es un encanto y se gustan mutuamente. Pero ella es todo un pavito real, muy vistoso, pero muy simplecito...

Sabiendo ella que su novio es pobre, ha resuelto abandonarlo y dedicarse a otro que posee una gran fortuna. Pero antes de ultimar su compromiso con el rico, sabe que ha muerto el tío del que le gusta, dejándole la hacienda y el castillo... y se casa con éste.

Pero, nadie sabía dónde estaban la hacienda y el castillo. Armados de maletas hasta el tope, se van los novios rumbo a las tierras heredadas, haciéndose castillos en el aire. El auto los conduce por un largo camino, y los castillos y las haciendas pasan y no aparecen los del tío... Por fin, después de largos kilómetros, alguien les dice: "Aquellas son las propiedades que ustedes buscan". Y ¡Oh desilusión!. El castillo es una modesta casita y la hacienda unas cuantas cuadras sembradas. El tío era más exagerado de lo que su sobrino creía. Y he aquí a la novia frente a un problema: su marido con aquella pobreza o la fuga con la riqueza...

Esta cinta va el Jueves de moda en el Victoria.

ALHAMBRA y RECOLETA Chilean Cinema Corp. HOY 6.30 9.30

Segunda y última función de la grandiosa visión de arte según la célebre obra de Decourcelle:

MARTIRIO DE UNA MADRE

Emocionante historia de una mujer admirable, que es víctima de la calumnia y es apartada de sus hijos, a quienes adoraba.

EN EL CONSEJO DE GABINETE DE AYER

EL MINISTRO DE RELACIONES HIZO UNA DETALLADA EXPOSICION SOBRE LA SITUACION DEL NORTE.—OTROS ASUNTOS TRATADOS

Presidido por el Vice-Presidente de la República, señor Luis Barros Borgoño y con asistencia de todos los Secretarios de Estado, en la tarde de ayer se celebró Consejo de Gabinete.

Después de tratarse diversos asuntos de interés administrativo, el Ministro de Relaciones Exteriores, don Ernesto Barros Jarpa, hizo una detallada exposición sobre la situación producida en la zona plebiscitaria.

Dió a conocer el señor Ministro las circunstancias que han motivado la actitud de nuestra delegación en Arica y agregó que, cumpliendo las instrucciones del Gobierno, la delegación chilena no había concurrido a la sesión de la Comisión celebrada el Sábado último.

Por último, el señor Ministro de Relaciones se refirió a la norma de conducta que nuestra delegación seguirá en lo sucesivo.

Terminada la exposición del Ministro de Relaciones el de Interior, general señor Véliz, dió cuenta de la forma en que se han verificado las elecciones en todo el país, dando cuenta también de que en todas partes el acto electoral se verificó tranquilamente y que no se han presentado reclamaciones electorales de ninguna naturaleza.

SOBRE EL SERVICIO TRANVIARIO

ENVIA UNA NOTA EL INTENDENTE MUNICIPAL AL GERENTE DE LA EMPRESA

El Intendente Municipal envió ayer la siguiente nota al gerente de la Compañía Chilena de Electricidad:

"Santiago, a 23 de Noviembre de 1925.

El jefe del departamento del Tránsito dice a esta Intendencia lo siguiente:

"Elevo a conocimiento de US. el informe del empleado en comisión en este departamento don Jorge Rodríguez M., sobre el movimiento de tranvías habido en la ciudad de Santiago durante la semana recientemente pasada.

En él hace ver el señor Rodríguez M. varias faltas al contrato celebrado entre la I. Municipalidad de Santiago y la Compañía Chilena de Electricidad Limitada, entre otras, que aún no circula el número suficiente de tranvías".

El informe a que se refiere el jefe del tránsito es del tenor siguiente:

"Informando a US. sobre el desempeño de la comisión con el señor Intendente Municipal, me ha designado, puedo decir lo siguiente:

Que durante la semana recientemente pasada el servicio de tranvías ha estado en la siguiente forma:

N.o 1. (Alameda) 15 motores de 1.a clase, 1 acoplado de 1.a clase y 6 acoplados de 2.a; total 25 tranvías;

N.o 2 (Catedral) 9 motores de 1.a, 1 motor de 2.a, 1 acoplado de 1.a y 1 acoplado de 2.a clase; total 12 tranvías;

N.o 4 (San Pablo) 11 motores de 1.a, 5 motores de 2.a, 2 acoplados de 1.a y 10 acoplados de 2.a clase; total 28 tranvías;

N.o 5 (Yungay) 6 motores de 1.a, 2 motores de 2.a, 1 acopuado y 3 acoplados de 2.a clase; total 12 tranvías;

N.o 8 (Cementerio General) 3 motores de 1.a y 1 motor de 2.a clase; total 4 tranvías;

N.o 9 (B. Vista) 7 motores de 1.a y 1 motor de 2.a clase; total 8 tranvías;

N.o 10 (Purísima) 2 motores de 1.a clase; total 2 tranvías;

N.o 11 (Providencia) 6 motores de 1.a clase, total 6 tranvías;

N.o 13 Carmen Lira) 10 motores de 1.a clase, 5 acoplados de 2.a clase; total 15 trancías;

N.o 14 (San Francisco) 6 motores de 1.a, 2 motores de 2.a; total 8 tranvías;

N.o 16 (Lord Cochrane) 9 motores de 1.a, 3 acoplados de 1.a y 2 acoplados de 2.a clase; total 11 tranvías;

N.o 17 (Av. España) 8 motores de 1.a, 1 acoplado de 1.a y 2 acoplados de 2.a clase; total 11 tranvías;

N.o 18 (Club Hípico) 4 motores de 1.a y 1 acoplado de 1.a clase; total 5 tranvías;

N.o 19 (Parque) 9 tranvías de 1.a clase; total 9 tranvías;

N.o 21 (Huérfanos) 6 motores de 1.a, 2 acoplados de 1.a, y 1 acoplado de 2.a clase; total 9 tranvías;

N.o 22 (Moneda) 9 motores de 1.a clase; total 9 tranvías;

N.o 25 (Quinta) 8 motores de 1.a, 1 motor de 2.a y 1 acoplado de 1.a clase; total 10 tranvías;

N.o 28 (Maestranza Av. Matta) 12 motores de 1.a, 1 motor de 2.a y 6 acoplados de 2.a clase; total 19 tranvías;

N.o 29 (Lo Negrete) 2 motores de 1.a y 1 motor de 2.a clase; total 3 tranvías;

N.o 30 (San Eugenio) 11 motores de 1.a y 3 motores de 2.a, 2 acoplados de 1.a clase y 7 acoplados de 2.a; total 23 tranvías;

N.o 33 (Av. Matta) 11 motores 1.a, 5 motores de 2.a, 12 acoplados de 2.a clase; total 28 tranvías;

N.o 34 (Palma Matadero) 22 motores de 1.a, 6 motores de 2.a 2 acoplados de 1.a y 20 acoplados de 2.a clase; total 50 tranvías;

RESUMEN

Total de tranvías en circulación:

195 motores de 1.a, 34 motores de 2.a, 20 acoplados de 1.a y 76 acoplados de 2.a clase; total general 323 tranvías.

No circulan los tranvías N.o 6 15 y 24 pues han sido reemplazados por los N.o 34 de recorrido (Palma Matadero) que comprende el recorrido de los 3 números anteriores indicados. Tampoco circula el N.o 12; pero en cambio han sido aumentados los N.o 28 que llevan el mismo recorrido pero poco más amplio. Tampoco transita el N.o 20; pero en cambio ha sido aumentado el número de tranvías 30, que es caso idéntico al anterior. Los Números 26 31 y 32 han sido suprimidos parece que definitivamente ignoro por qué causa.

En mi informe no he tomado en cuenta los tranvías N.os 3, 23, 27 y 34 por entrar a Santiago sólo en calidad de paso, pues obedecen sus servicios a contratos celebrados con otras Municipalidades del departamento.

Hago presente a US. las siguientes observaciones que me ha merecido el servicio durante la semana en referencia:

Que aún circulan varios tranvías de 2.a clase en mal estado de conservación y cuyo aseo deja que desear.

Que aún no ha sido refaccionado totalmente el material rodante en servicio.

Que los cobradores no usan la caja metálica que les obliga el contrato, para llevar los boletos.

Que el asiento que debe llevar cada tranvía en la plataforma para uso del cobrador aún no va en todos los tranvías y que en los que ya ha sido colocado, creo es demasiado pequeño e insuficiente y que, por lo tanto, no sirve para el fin que se obligó a la empresa a colocarlos, pues estando el carro en marcha es muy difícil poder permanecer sentado en él sin que haya un objeto cerca del cual poder sujetarse.

Finalmente, que los tranvías en circulación son 323 a las horas de mayor movimiento de pasajeros y que el contrato obliga a la Compañía Chilena de Electricidad Limitada a tener 360.

Lo que trascribo a Ud. para su conocimiento, en atención a que las informaciones de que se trata son hechas semanalmente a esta Intendencia.

Dios guarde a Ud. — Luis Phillips Hunceus".

Sobre la industria del Salitre

DICTO UNA CONFERENCIA AYER EN LA UNIVERSIDAD EL SEÑOR BERKWOOD HOBSBOWN

En el Salón de Actos de la Universidad de Chile se verificó en la tarde de ayer la conferencia que sobre la industria salitrera dictó el señor don Berkwood Hobsbown.

Dió comienzo a su disertación el señor Hobsbown refiriéndose a la enorme importancia que significa para el país la buena explotación de la industria salitrera, y agregó que hasta ahora sólo es explotada en forma muy reducida, siendo que adoptando una política distinta a la seguida hasta hoy, se podría aumentar considerablemente esta principal parte de nuestra riqueza natural.

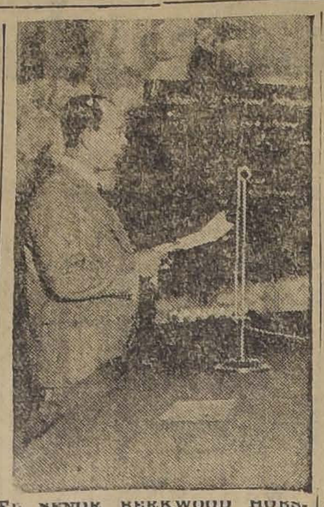

EL SEÑOR BERKWOOD HOBSBOW, DICTANDO SU CONFERENCIA

Refiriéndose después a la competencia del abono sintético, dijo que no es tan peligroso como se le supone. Manifestó que la industria sintética hace la competencia sólo a base de que el Gobierno chileno no suprimirá nunca el impuesto total al salitre.

Después de referirse largamente sobre este punto, el conferencista insinuó la idea de crear un organismo de fiscalización del salitre, dependiente del Ministerio de Hacienda.

Biblioteca de Inglés del Instituto Pedagógico

Con éxito bastante halagador se ha iniciado la campaña pro-mejoramiento de la Biblioteca Inglesa del Instituto Pedagógico organizada por los estudiantes de inglés de esta Escuela Universitaria. Ya son numerosas las firmas inglesas y americanas que se han apresurado a suscribir fondos con este objeto. Entre éstas podemos citar a la firma Weir, Scott y Co. que ha suscrito $ 200 y a la firma Guggenheim Brothers que suscribió $ 250.

El Ministro de Gran Bretaña ha apoyado decididamente esta iniciativa de los Estudiantes de inglés y ha solicitado de su Gobierno que coopere al mejor éxito de esta campaña.

Se posterga la velada del Centro de Bellas Artes

Por inconvenientes de última hora se ha postergado la velada del Centro de Bellas Artes.

Recopilación de las leyes dictadas por el Ministerio de Previsión

Por disposición del Ministro doctor señor Ferrer, el Ministerio de Higiene, Asistenci, Previsión Social y Trabajo hará una recopilación oficial de todas las leyes dictadas por esa Secretaría de Estado desde su fundación.

Con la aprobación del Código Satario han sido derogadas numerosas de ellas y otras han sido modificadas totalmente.

La edición oficial que damos cuenta consultará las últimas modificaciones de que han sido objeto estas leyes sociales.

Una intensa onda de calor principia a invadir el país

Fluctuaciones de la radiación solar. — Una importante depresión atmosférica se aproxima por el Noroeste. — Mal tiempo en el Sur

En el curso de la presente semana, conforme lo anunciamos, se desarrollarán importantes fenómenos meteorológicos.

Una importante depresión atmosférica se aproxima por el Nor-Oeste; el descenso del barómetro se hizo sensible en forma acentuada en toda la zona Central en la tarde de ayer. Conjuntamente con esto, se produjo un aumento notable de la temperatura.

En la Zona Sur, a partir de Valdivia, reina mal tiempo; llueve con intermitencias y soplan vientos del Norte.

OBSERVACIONES SOLARES

La Constante Solar ha experimentado notables fluctuaciones en los últimos días; después de bajar a una caloría novecientas treinta y cinco milésimas ha principiado a subir nuevamente.

ANUNCIOS METEOROLOGICOS

Una intensa onda de calor ha principiado a invadir el país; su influencia se acentuará en la tarde de hoy, conjuntamente con el descenso de la presión atmosférica. En un plazo posterior habría probabilidades de cambio de tiempo y alteraciones atmosféricas.

ANUNCIOS ASTRONOMICOS

A las 7 horas 38 minutos, Urano estará en conjunción con la Luna a una distancia angular de 3 grados 6 minutos, Norte.

PRONOSTICOS PARA DICIEMBRE

En algunos días más aparecerá el Boletín Mensual del Observatorio de El Salto, con los pronósticos astronómicos y meteorológicos para Diciembre. La suscripción anual vale diez pesos y la semestral, cinco, pudiéndose hacerse los pedidos desde luego a Casilla 130, Santiago.

OBSERVATORIO DE EL SALTO.

Farmacéutico para Valparaíso

NECESITASE

Escribir: N. N., ECUADOR 45 VALPARAISO

La Escuela "Simón Bolívar"

DIO UN BENEFICIO PARA SOSTENER LA COCINA ESCOLAR "AMELIA CUEVAS"

Un éxito resultó la velada que se organizó el Sábado en el Teatro Setiembre para allegar fondos con el objeto de propender al sostenimiento de la cocina escolar "Amelia Cuevas", que mantiene la escuela Simón Bolívar, ubicada en calle Cochrane 354.

El interesante programa confeccionado para la fiesta se desarrolló en todas sus partes, sobresaliendo los solos de guitarra ejecutados por la concertista señorita Esther Martínez y las recitaciones de Oscar Lanas y Julita Benavides.

FABRICACION

DE PUERTAS, VENTANAS, GALERIAS DE TODAS CLASES

HACE Y TIENE LISTAS PARA ENTREGA INMEDIATA: BARRCA Y FABRICA DE MADERA

"LA REPUBLICA"

DOMEYKO N.o 2354

TELEFONO N.o 182 (PARQUE)

27—N.

Títulos y Grados otorgados ayer

Médico Cirujano: Víctor Montt Martínez.

Profesora de Inglés: Mercedes Seguel Menard.

Profesora de Música Vocal: Sara Cifuentes Alfaro.

Arquitecto: Bernardino Bravo Walker.

Dentistas: Conrado Kretschmer Soenksen, Germán Larraín Torres, Luis Peña Debía.

Farmacéuticos: María J. Droguett Aránguiz, Luis Soto Peralta.

Licenciados en Leyes y Ciencias Políticas, Omar Barrera Zorondo.

Jorge Richard Barnard.

Humberto Silva Silva.

Licenciados en Medicina y Farmacia.

Humberto Aguirre Pinto, Gustavo Jorquera Villarroel.

Bachilleres en Leyes y Ciencias Políticas: Jorge Martínez Amaro.

Bachilleres en Medicina y Farmacia: Arcadio Aranda Barrera, Alberto Brieva Durán.

Gastón Valle Osorio.

Bachilleres en Humanidades: Aída Abarca Díaz 21 puntos,

Hugo Herrera Escobar 20 puntos.

LAS CONFERENCIAS DE HOY

UNIVERSIDAD DE CHILE—6 P. M. de hoy.—Conferencia del Presidente de la Asociación Carbonera de Chile, don Carlos Barroilhet, sobre "El carbón chileno y su influencia en la economía nacional".

SOCIEDAD CIENTIFICA ALEMANA.—(Catedral 1040, altos).—9.15 P. M.—Conferencia de don Federico Albert sobre la importancia de la Pesquería en la economía nacional; los depósitos pesqueros en Chile, la riqueza de nuestros mares y los peces aclimatados; la explotación actual de la pesca; las mejoras que deben introducirse; la legislación pesquera y actitud del Gobierno; la pesquería no sólo es un problema nacional.

La conferencia será ilustrada con cuadros murales y fotografías.

EN LA SOCIEDAD CIENTIFICA DE CHILE (calle Bellavista N.o 0165).—Tendrá lugar hoy Martes, a las 6.30 P. M., la conferencia que dará el químico chileno don Luis Nordflycht. Expondrá un "Plan fundamental de preparación de nuestro país para la guerra química", dará a conocer, también, la inmensa importancia que para el desarrollo industrial y económico de Chile, tendría la preparación de la defensa nacional militar de nuestro país, basada en los nuevos métodos de guerra.

En el curso de la sesión, el doctor Luis E. Mourgues, hará la presentación de algunos "gases lacrimógenos" por el preparados.

Don Marcial Martínez de Ferrari iniciará el acto con una disertación sobre "La Liga de las Naciones y la Conferencia sobre el comercio de armas y material de guerra".

EDUCACION

A los directores y profesores

QUE TENGAN 30 AÑOS DE SERVICIO EN LA INSTRUCCION PRIMARIA, SE LES DESCONTARA SOLO EL 5% DE SUS HABERES PARA LA CAJA NACIONAL DE EMPLEADOS PUBLICOS

El Director de la Caja Nacional de Empleados Públicos y Periodistas ha oficiado a los distintos visitadores de Escuelas de la República en el sentido que impartan las órdenes del caso para que en lo sucesivo y desde el presente mes, el descuento del personal de directores y profesores que tengan 30 años o más de servicios se les descuente el 5 o|o de sus haberes.

En consecuencia, las distintas tesorerías fiscales de la República procederán a aceptar las planillas de pago de este personal sólo con el 5 por ciento de descuento a contar desde Noviembre.

Se nos ha informado además que los descuentos al resto del personal de empleados públicos se disminuirá gradualmente tan pronto como se liquiden las operaciones que tiene pendiente la Caja y que a más tardar quedarán liquidadas en el próximo mes de Diciembre.

LOS DEPORTES EN LA EPOCA DE LA INDEPENDENCIA

Espléndida información gráfica

Aún cuando nuestros abuelos no conocieron la bicicleta, el polo, el puzzle, la garrocha o el tennis, no por eso dejaron de practicar deportes menos varoniles y peligrosos. Fácilmente podrán convencerse de ello nuestros deportistas, asistiendo a ver "El Húsar de la Muerte", que se estrena hoy en los Teatros de la Empresa Valenzuela Basterrica.

Universidad Popular Lastarria

Anoche, a la hora de costumbre, el profesor Donoso dictó su clase de historia. Hoy, se efectuará la clase de psicología del profesor Barrenechea.

Tema: "La memoria afectiva y las enfermedades de la memoria".

Local: Universidad de Chile.

Hora: 9 P. M.

Asistencia libre.

Los empleados que tienen derecho a los aumentos trienales

DECRETO FIRMADO AYER POR EL MINISTRO DE INDUSTRIA, SOBRE EL PARTICULAR

El Ministerio de Industria, ha dictado un decreto por el que se establece que sólo los empleados en propiedad, de las Escuelas Profesionales, tendrán derecho a los aumentos trienales establecidos y que para ser nombrado en propiedad, se requiere una solicitud al Consejo del ramo, favorablemente informada por la Directora respectiva y por la Visitadora General y cumplir, dentro del año en que se presente la solicitud, el siguiente tiempo de servicios en el carácter de interino: tres años si la solicitante tiene títulos de curso normal profesional, de las Escuelas Normales del Estado, del Instituto Pedagógico, del Instituto de Educación Física o del Instituto Superior de Comercio.

Se establecen después en el citado decreto numerosas disposiciones acerca de la forma en que dichos empleados deberán percibir sus aumentos.

Termina el decreto estableciendo que el personal en actual ejercicio se considerará nombrado en propiedad, siempre que hubiere prestado más de tres años de servicios, pero solamente podrá percibir en ningún caso el máximum de cinco trienios dentro del tiempo efectivamente servido.

NUEVO DENTISTA.—Don Conrado Kretschmer S. ha obtenido el título de dentista después de rendir los exámenes con buen éxito.

Su memoria de prueba versó sobre "Algunas consideraciones sobre anestesia local".

Ejercerá su profesión en el vecino puerto de Valparaíso.

MUEBLERIA COLON

56 - BANDERA - 58

GRANDES REBAJAS DE PRECIOS. NUEVO Y ESPLENDIDO LOCAL

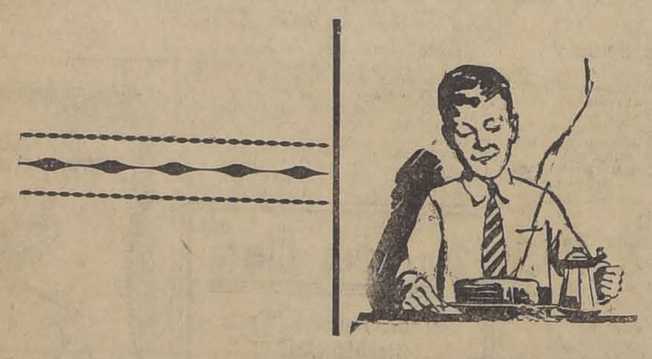

NIÑOS

— NO DEJEN DE PRESENTARSE AL —

CONCURSO ELECTRICO

Papá y mamá pueden ayudarles a ustedes; ellos conocen las grandes ventajas que se obtienen con el uso de los

ARTEFACTOS ELECTRICOS

Pidan libretos REVELADORES MAGICOS y sabrán las bases y condiciones del Concurso.

A cualquiera hora del día pueden ustedes pedir estos libretos, en las siguientes partes: COMPAÑIA CHILENA DE ELECTRICIDAD LTDA., Santo Domingo esquina San Antonio CASA EDISON, Estado esquina Agustinas A. E. G., Santo Domingo esquina de Bandera; CARR Y HAYNES, Agustinas 1041; FAAB ROCHETTE, ROCA Y Co., Estado 235; SIEMENS SCHUCKERT, Huérfanos 1017.

¡y nada más!

¿Por qué? Sencillamente porque **BAYASPIRINA** es el nombre **de las legítimas tabletas "BAYER" de Aspirina** y esas son las únicas que proceden de la fuente original; las que recetan los médicos desde hace años; las que gozan de fama en todo el mundo y las que Ud. puede tomar con la más perfecta confianza. Esas son las que deben darle. **¡Nada más!**

Y cuando las reciba, fíjese si la cajita en que va el tubo lleva, en cada extremo, el **Sello Amarillo de Garantía** con la **CRUZ BAYER.**

Si sólo quiere una dosis

¡no reciba tabletas sueltas!

Pida el **Sobre Bayer,** si necesita dos tabletas, o el **Sobrecito Bayer,** si le basta con una. Así sabe Ud. que recibe tabletas legítimas, frescas y limpias.

¡Acuérdese: No vuelva a decir: "tabletas de Aspirina." Diga claramente "**BAYASPIRINA**" y evítese una lamentable equivocación.

Bayaspirina Eter, compuesto etánico del ácido orto-oxibenzoico.

LA EXPOSICION SOBRE EL ESTADO DE LA HACIENDA PUBLICA

SERA ESTUDIADA EN EL CONSEJO DE GABINETE DEL MIERCOLES Y ENTREGADA A LA PRENSA EL JUEVES

En una de nuestras ediciones anteriores, dimos la noticia de que el Ministro de Hacienda, don Guillermo Edwards Matte, entregaría a la prensa una exposición sobre el estado de la Hacienda Pública, preliminar a la que hará más tarde con mayores detalles y antecedentes.

En la tarde de ayer fuímos informados por el Ministro, señor Edwards Matte, de que dicha exposición será presentada en el Consejo de Gabinete del Miércoles y que después de estudiada será entregada a la prensa el Jueves próximo.

EL MEJORAMIENTO DE LAS PENSIONES DE LOS JUBILADOS

DE LOS FERROCARRILES DEL ESTADO

Por decreto de fecha de ayer del Ministerio de Vías de Comunicación, se ha designado ad honorem una comisión compuesta por el jefe de la Sección del Personal y Contabilidad de ese Departamento, señor Juan Agustín Araya, del consejero de los Ferrocarriles, don Armando Venegas y del empleado jubilado de los Ferrocarriles, señor Marcial Pereira, para que estudie e informe sobre las condiciones actuales del personal de jubilados de los Ferrocarriles con respecto a otras reparticiones públicas y si sería posible un aumento de sus pensiones y, en este caso, acerca de la fórmula para financiar el gasto que originaría esta medida, sin gravar el capital de los Ferrocarriles del Estado.

El Consejo de los Ferrocarriles

TRATARA HOY EL FINANCIAMIENTO DEL AUMENTO HECHO POR EL PERSONAL

ENTRE LOS FERROVIARIOS REINA UNA MARCADA NERVIOSIDAD POR SABER LA RESOLUCION Y ESPERARAN REUNIDOS LA CONTESTACION HOY A LAS 6 EN LA ESTACION MAPOCHO

Como hemos informado oportunamente, los empleados ferroviarios presentaron al Consejo de los Ferrocarriles una solicitud pidiendo un aumento de 25 % sobre los sueldos de que gozan en la actualidad.

Denegada la petición, el Director General propuso la designación de una comisión especial para que estudiara el financiamiento de este aumento, ya que la Empresa se encontraba en situación poco propicia para hacer un desembolso tan considerable.

La comisión especial que estaba formada por los miembros más competentes del personal ferroviario ha dado término a su cometido y entregó al Director General, señor Schmidt, el informe con el financiamiento y aún más con la consolidación de la deuda ferroviaria.

El señor Schmidt se ha ocupado de este informe y lo someterá a la consideración del H. Consejo de los Ferrocarriles que celebrará sesión mañana en la tarde, habiendo quedado colocado en el quinto lugar de la tabla de la sesión que indicamos.

Entre el personal ferroviario reina una marcada nerviosidad por conocer la resolución que adoptará el Consejo de los Ferrocarriles, ya que será la última resolución que espera para iniciar nuevas gestiones oficiosas ante el Gobierno a fin de obtener el aumento en los sueldos en la forma que damos cuenta.

Mañana los ferroviarios esperarán la salida del Consejo en la Estación Mapocho y han sido citados todos los empleados de las diversas reparticiones ferroviarias de la capital.

ACTIVIDADES DE LA ASOCIACION GENERAL DE PROFESORES DE CHILE

7.a HORA DE SOLVEIG.—REVISTA VOLANTIN.—LA CONFERENCIA DEL VIERNES.—HOMENAJE A INGENIEROS.

Junta Ejecutiva. — Sesionará hoy extraordinariamente a las 5 de la tarde.

Tabla: 1.o — Reforma Educacional; 2.o— Tabla de la Convención General de Valdivia; 3.o — Homenaje a Ingenieros; 4.o — Reincorporación de los profesores separados.

7.a Hora de Solveig.— Mañana a las 5.30 P. M., con motivo de la aparición de "Volantín", se verificará la 7.a Hora de Solveig.

Se prepara un interesante programa, con participación de niños de las escuelas.

Volantín.— Mañana en la tarde aparecerá el primer número de esta revista infantil, editada por un grupo de la Asociación de Profesores.

Conferencia.— El Viernes a las 5.30 P. M. el ex-Visitador de Escuelas separado, autor de "Elementos de Psicología Moderna", señor Juan de la Cruz, disertará sobre "La Psico-Análisis aplicada a la Educación".

Homenaje a Ingenieros.— El Domingo próximo se verificará en uno de los teatros de Santiago, el homenaje público que la Asociación General de Profesores de Chile, tributa a la memoria del notable publicista y Maestro, fallecido últimamente en Buenos Aires, doctor José Ingenieros.

Varios conocidos intelectuales disertarán sobre la personalidad del extinto y harán el elogio del autor de "El Hombre Mediocre".

Agrupación Santiago.— El Sábado próximo sesionará la Agrupación para preocuparse de la Reforma Educacional y de varios asuntos de carácter interno.

Sobre la creación de la Caja de Retiro, Montepío y Previsión Social de los Empleados Particulares

NOS HACE ALGUNAS INTERESANTES OBSERVACIONES EL AUTOR DEL PROYECTO, DON RAMON GUTIERREZ ROA

Las continuas desaveniencias entre patrones y empleados, las peticiones de nuestras instituciones, tan justas, puesto que se anticiparon 40 años a las leyes de previsión y los muchos vacíos que tiene la Ley de Empleados Particulares, me han convencido que la creación de una Caja de Retiro, montepío y previsión social para el inmenso gremio de empleados particulares—nos dijo don Ramón Gutiérrez Roa, Presidente de la Sociedad Empleados de Comercio y Representante por parte de los empleados en el Tribunal de Conciliación y Arbitraje, — vendría a satisfacer todas nuestras necesidades y más deseadas aspiraciones. Con mayor razón ahora que tenemos inmensos recursos, como son los descuentos de los sueldos y, aporte patronal, calculados en más de cincuenta millones de pesos al año.

¿Qué le sugirió a Ud. esta idea?

—La Sociedad en que actúo. Llegué a su Directorio hace apenas ocho meses y he visto lo que puede la mutualidad bien organizada.

Esta sociedad, modelo en su género, que cuenta con 39 años de vida, atiende las necesidades de 3.000 asociados con tanta facilidad y prontitud que estoy seguro que sin mayor esfuerzo podría atender a un número tres veces superior, es decir, a todos los empleados particulares que hay en Santiago.

¿Y las provincias

—Atender los servicios de previsión en las demás ciudades es más fácil puesto que en cada ciudad existe una corporación de empleados igual a la nuestra.

Les citaré la Asociación de Empleados de Comercio de Valparaíso, Sociedades de Empleados de Comercio de Antofagasta, Serena, Chillán, Talca, Concepción, Valdivia, etc.

¿Qué garantías pueden ofrecer?

—Entre todas podríamos ofrecer más de dos millones de pesos, como garantías efectivas al Gobierno.

Sólo entre la Unión Comercial, la Sociedad Empleados de Comercio y la Sociedad Artesanos La Unión, de Santiago, podríamos reunir más de un millón de pesos y el resto las de provincia.

¿Cómo invertirían los fondos?

—El 5 o|o de los sueldos se destinaría a formar el Fondo de Retiro, que invertiríamos en bonos del 8o|o y depositaríamos en custodia en la Casa de Moneda, obteniendo nuestros ahorros un 8 o|o de interés en vez del 6 o|o. El otro 5 o|o o sea el aporte patronal, lo destinaríamos a la atención de todos los servicios de previsión social, repartiendo el resto, a prorrata, entre nuestros ahorros.

Próximamente se reunirán en Santiago representantes de todas las corporaciones de empleados que existen en el país y se discutirán ampliamente todos estos problemas que tanto interesan a este importante gremio y entonces tendremos al corriente a nuestros lectores sobre sus actividades.

Los servicios del ex-Administrador del Municipal

En la tarde de ayer, el Intendente Municipal ha enviado una conceptuosa nota al señor Don Agustín Boza Lillo que acaba de ser nombrado Director del Departamento Municipal de Subsistencias, en que le agradece los eficientes servicios prestados en el cargo de Administrador del Teatro Municipal, circunstancia que fué tomada en cuenta para ascenderlo al cargo de responsabilidad, como es el de Director de Subsistencias.

El señor Intendente manifiesta también el aplauso de la Junta de Vecinos para la labor desarrollada por el señor Boza Lillo.

Ley de Empleados Particulares

En el día de ayer el Ministerio de Previsión Social, despachó el texto definitivo de la Ley de Empleados Particulares y se ordenó la impresión oficial de esta importante ley social.

HA SIDO SUSPENDIDO EL ACUARTELAMIENTO

En la tarde de ayer la Comandancia General de Armas ha dictado una orden por la que dispone la suspensión del acuartelamiento de las tropas, acuartelamiento que había sido dispuesto con motivo de las recientes elecciones.

El traslado de la estátua de Carrere Belleuse

En cumplimiento de un acuerdo de la Junta de Vecinos, el Intendente Municipal señor don Luis Phillips Huneeus, se ha dirigido en el día de ayer al Secretario de la Cámara de Diputados para pedirle adopte las medidas y haga las gestiones del caso para proceder al traslado de la estatua "Al Dolor" de Carrere Belleuse que se encuentra en el Cementerio General, a los jardines de la Cámara de Diputados con motivo de ser ese el lugar que se le destinó al erigirla por suscrición popular, para conmemorar el incendio de la Iglesia de la Compañía.

Agrega el señor Intendente Municipal que este acuerdo fué tomado por la Junta; pero que si no obstante prefiere esperar hasta la constitución de la nueva Cámara, se sirva indicarlo para darlo a conocer a los miembros de la Junta que preside.

Hoy se hará una visita a las Salas- Cunas

Esta tarde a las 2, una comisión de damas de la sociedad hará una visita a las diferentes salas-cunas de las fábricas y demás industrias de la capital.

Por disposición del Ministerio de Previsión, acompañará en esta visita las inspectoras del Trabajo Femenino y el Inspector Visitador del Trabajo.

Promotor Fiscal de San Vicente de Tagua - Tagua

En breve partirá a hacerse cargo de su puesto de Promotor Fiscal del nuevo Departamento de San Vicente de Tagua-Tagua el conocido abogado señor Julio Fernando Frías G., que ha desempeñado por varios años el puesto de Defensor de Menores en el Departamento de San Antonio y últimamente en el de La Victoria, siendo en distintas ocasiones juez subrogante y suplente de los respectivos departamentos.

Alza de los artículos de consumo

SE QUEJAN LOS VECINOS DE TOCOPILLA

Un grupo de vecinos de Tocopilla, ha elevado una presentación al Gobierno para pedir la designación de una Comisión de Subsistencia para esa ciudad a fin de que estudie el problema del abaratamiento de los artículos de consumo.

El Ministerio de Previsión Social estudia este punto a fin de satisfacer en la mejor forma a los vecinos de Tocopilla.

Están en Mendoza los animales para el Zoo

En el día de ayer el Intendente de Santiago, don Alberto Mackenna Subercaseaux recibió una comunicación del señor Carlos Reed que fué a la Argentina a buscar animales para el Jardín Zoológico del San Cristóbal.

El señor Reed manifiesta al señor Mackenna Subercaseaux que ha llegado con la numerosa partida de animales a Mendoza y que estará en Santiago el Jueves o Viernes próximos.

El señor Intendente de Santiago activa los preparativos para que esté todo listo a la llegada de estos animales para el Zoo y al efecto ha obtenido la cooperación decidida de la Sociedad Protectora de Animales "Benjamín Vicuña Mackenna" quien ha ofrecido todo sus camiones y vehículos para hacer el traslado de los animales desde los carros del ferrocarril al lugar donde quedarán instalados estos hermosos ejemplares obtenidos en Mendoza y Buenos Aires.

GRANDES REBAJAS
GATH & CHAVES

¡¡DOS OFERTAS FABULOSAS!!

Una Liquidación se entiende así:

TRAJE completo esmeradamente confeccionado en casimir inglés de fantasía

$ 115.00

Al costo, óigalo bien!

CAMISAS de buena calidad, con puños dobles y un cuello, en colores de novedad a

$ 10.50

Grandiosas oportunidades para una dueña de casa:

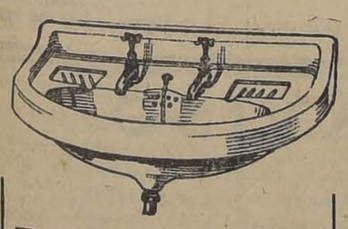

EN SANITARIOS:

PAPEL HIGIENICO, crepé, tres paquetes grandes, a $	0.95
TAZAS blancas para excusado, de loza inglesa, a $	55.00
LAVAMANOS de loza inglesa, compuestos con llave y desagüe, a $	68.00
BIDETS de loza inglesa, completos, desde $	198.00
LAMPARA de colgar, toda de bronce y tulipas de cristal, con 8 luces, varios modelos, precio excepcional, a $	49.50

EN TAPICERIA:

HERMOSA COLECCION DE ARPILLERAS pintadas, lisas y floreadas, en los colores y gustos más modernos, recientemente recibido, a $	6.10
NUEVA COLECCION de CRETONA, en colores hermosísimos y atrayentes, de 80 centímetros de ancho, el metro, desde $	2.90
TRES MIL LANZAS de bronce extensibles hasta 2 metros, a $	10.25
DIEZ MIL VARILLAS de bronce, para visillos, a $	0.95
TELAS ARTISTICAS, para cuadros, reproducciones de las existentes en los principales Museos de Europa, desde $	2.20

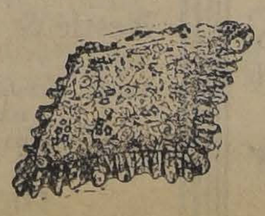

EN TEJIDOS:

VELOS con dibujos de alta novedad, colores firmes, variedad completa en estilos y colores, el metro $	1.80
CEFIROS para camisas en diferentes estilos y clases, extensa colección de dibujos, el metro $ 4.50 y $	2.90
VELOS IMPRESOS, doble ancho, extraordinario surtido en dibujos y colores de moda, calidad superior, el metro $	4.50

EN COMESTIBLES

Conservas

DURAZNOS especiales, blancos, Santa Inés, lata $	1.25
PETIT POIS extra finos "Santa Adela", nueva cosecha, recién recibida, lata $ 1.25 y $	1.05
SARDINAS CURBERA, en aceite de Oliva o tomate, lata $	1.25
CREMA DELECTA, especial para sandwich, lata $	1.95
FILETES de trenques en aceite, lata $	2.60

Tees y Cocoas

COCOA VAN HOUTEN, etiqueta dorada, lata 230 gramos $	4.90
COCOA Cadbury Bournville, lata 460, $ 7.60; 230 gramos $	3.95
TE SPECIAL GATH & CHAVES, puro, de Ceylán, lata de 2,330 gramos $ 41.00; 460 gramos, $ 8.40; 230 gramos neto $	4.25

Aceites:

ACEITE puro de Oliva extra refinado Della Riviera di Genova, nuestra marca Gath & Chaves, lata de 1 kilo $	6.50

EN MENAJE:

PLATOS loza inglesa, Johnson, cada uno, $ 1.45; hondos, $ 1.50; para postre $	0.95
JUEGOS de copas de medio cristal liso, compuestos de 12 copas para agua, 12 para vino tinto, 12 para vino blanco, 12 verdes, 12 para oporto y 12 para licor; las 60 piezas, a $	52.50
TAZAS de semi - porcelana inglesa, igual calidad que los platos, para desayuno, $ 2.75; para té, $ 2.50, y para café $	1.95
JUEGOS de lavatorios de loza inglesa "Espiga, compuestos de taza, jarro y bacinica, a $	35.00

Gath & Chaves Ltda.
La casa que más y más barato vende en Sudamérica

Fallece trágicamente un carabinero

EN CALLE FREIRE ESQUINA DE ESCANILLA SE DESBOCA EL CABALLO QUE MONTABA Y ARROJA AL JINETE CAUSANDOLE LA MUERTE

Un triste acontecimiento ha causado profundo pesar en el Regimiento N.o 4 de Carabineros, pues le priva de uno de sus soldados, muertos trágicamente el Domingo en la mañana.

En circunstancias que un pelotón del Escuadrón Santiago a cargo del teniente señor Alberto Sotomayor se dirigía a la comuna de Renca con el fin de resguardar el orden con motivo de las elecciones, el dragoneante Carlos Garrido sufrió una caída de fatales consecuencias.

Al enfrentar la calle de Artesanos se desbocó el caballo de este malogrado carabinero y en Freire esquina de Escanilla arrojó a su jinete dejándolo sumamente grave.

El teniente señor Sotomayor envió en el acto a la Asistencia Pública al carabinero Alegría el que dejaba de existir a las pocas horas después.

El accidente había ocurrido a las 10 de la mañana y el carabinero pasaba a mejor vida a las 10 P. M.

Este desgraciado accidente ha sido muy lamentado en la comuna de Renca y especialmente entre los compañeros de la víctima.

Torres, el gañan, fué el autor del homicidio ocurrido en Ñuñoa

DESPUES DE HABER LIBADO VARIAS COPAS EN COMPAÑIA DE LA VICTIMA, SEPULTO EL PUÑAL EN SU ABDOMEN

Ayer a las 4 de la tarde se produjo en la comuna de Ñuñoa un alevoso hecho de sangre que causó profunda impresión en el vecindario.

Se trata de uno de esos crímenes en el que ha tomado parte principal el alcohol y como consecuencia uno de los protagonistas ha ido a parar a la morgue atravesado el abdomen de una feroz puñalada y el hechor a la comisaría a fin de purgar el delito.

Según las primeras investigaciones que fueron recogidas por algunos guardianes de la comisaría de esa comuna los hechos ocurrieron en la siguietne forma:

En la calle de Montenegro s|n, en casa de Daniel Torres se hallaban bebiendo desde temprano Humberto González y Manuel Leyton.

Nada hacía presumir que una disculpa entre los dos últimos iba a tener tan fatales consecuencias que uno de ellos iba a ser víctima de un crimen.

Pero como a veces suele ocurrir lo que nadie piensa, por una cosa baladí se enojaron los bebedores y se dieron de golpes.

Sin embargo, uno de ellos, el tal Torres que no estaba dispuesto a quedarse con los golpes sacó un cuchillo y lo sepultó en el abdomen de su adversario causándole una muerte inmediata.

Tan pronto como ocurrió el crimen el dueño de casa llamó a la policía y esta logró detener al culpable antes que emprendiera la fuga.

Hoy será puesto a disposición del juez del crimen de turno señor Aguirre para que responda de su culpabilidad.

El cadáver de la víctima fué trasladado al Instituto Médico Legal, poco después, de orden del juez a quien se dió aviso telefónico del hecho.

No ocurrió la temida tragedia del desierto

UN NUEVO TELEGRAMA LLEGADO A LA OFICINA RESPECTIVA, INDICA QUE LA PRESUNTA VICTIMA SE HALLA SIN NOVEDAD

En "Los Tiempos" de ayer se dió cuenta del telegrama recibido en el Gabinete de Identificación en el que se informaba al jefe de los servicios señor don Luis Leiva que el empleado señor Morán de la Oficina establecida en el pueblo de Freirina había desaparecido.

Dando cumplimiento a la Ley Electoral, la Oficina de Identificación del pueblo de Freirina debía enviar un empleado a Carrizal Bajo para se hallara presente durante las votaciones a fin de que solucionara las dificultades que podían presentarse en caso de dudas de la identidad de algún elector.

Pues bien, a pesar de los días trascurridos no se sabía el Domingo si el señor Morán había llegado o no al punto de su destino, en vista de que no se había recibido en Freirina ninguna noticia sobre el particular.

Este fué el caso que se puso en conocimiento del señor Leiva, pues se temía que el empleado se hubiese extraviado en la Pampa con las graves consecuencias que es de imaginarse, ya que perderse en el desierto es tener la muerte a unas cuantas pulgadas de distancia por la falta de alimentos, de agua, etc, etc.

Por fortuna un nuevo telegrama recibido por el señor Leiva le ha quitado toda la gravedad a la primera noticia que no dejaba de ser alarmante.

Este último telegrama indica que el señor Román se encuentra en Carrizal Bajo sin novedad y dando cumplimiento a las órdenes que se le dieron en Freirina.

En consecuencia, la tragedia que se temía no ha ocurrido y es de alegrarse por ello, ya que el señor Morán continúa desempeñando sus obligaciones como de costumbre.

En el camino de Puente Alto encontraron las carabineros las huellas de un alevoso crimen

ALLI ESTABA UN INDIVIDUO MUERTO A PEDRADAS POR LOS HOMICIDAS

La Sección de Seguridad ha iniciado las investigaciones del caso para establecer si en el siguiente denuncio que le ha sido hecho por los carabineros ubicados en la comuna de San Miguel existe un crimen o un accidente desgraciado.

En el camino que conduce a la comuna de San Miguel y en un punto cercano al cruce con el que se dirije a Puente Alto fué encontrado un cadáver que aún no ha sido identificado.

Según las primeras noticias recibidas en esta repartición policial, el cadáver presentaba varias contusiones al parecer con piedra.

En el caso de comprobarse esto último, se trataría de un crimen alevoso que habría necesidad de investigar para dar con el culpable.

Pero, ¿quién es la víctima?

Es lo que aún no se ha podido establecer en vista de que no se ha encontrado un detalle que sirva para indentificarlo.

Por otra parte, los carabineros no lograron obtener nada en este sentido a pesar de las primeras investigaciones que realizaron en los alrededores del sitio del hallazgo.

En consecuencia, dieron aviso a la Sección de Seguridad para que esta repartición policial se hiciera cargo de las pesquisas.

Ayer mismo se dió cuenta de este hecho al juez del crimen de turno y de orden de este magistrado se trasladó el cadáver a la morgue a fin de que se le practique la autopsia médico legal.

En la mañana de hoy el juez señor Aguirre iniciará el sumario respectivo con los antecedentes que le sean puesto en su conocimiento y relacionados con el hallazgo de este cadáver en el camino de Puente Alto y que se cree se trate de la consumación de uno de esos alevooss crímenes que permanecen ingnorados y que sólo la casualidad suele dar a luz.

Se llama Armando Dinamarca la víctima del grave accidente de ayer

HOY SE INICIARA EL SUMARIO RESPECTIVO EN EL JUZGADO DEL CRIMEN DE TURNO

En la mañana de ayer ocurrió en Alameda de Las Delicias esquina de San Miguel uno de esos accidentes del tráfico tan comunes por desgracia en la población y que seguramente costará la vida a la víctima.

En el lugar indicado el auto 1952 gobernado por Abelardo Opazo atropelló a un ciudadano causándole tan graves contusiones que lo dejó en la vía pública sin conocimiento.

Tanto los transeuntes que se encontraban por los alrededores como un guardián acudieron al sitio del suceso para imponerse de la desgracia.

Se llamó a la Asistencia Pública y esta repartición se llevó al accidentado donde se diagnosticó que el caso era de mucha gravedad.

Por un papel encontrado en los bolsillos de las ropas de la víctima de este accidente se cree que su nombre sea el Armando Dinamarca.

La policía aprehendió al chauffeur por la responsabilidad que le puede afectar en este atropellamiento y en la mañana de hoy será puesto a disposición de la justicia ordinaria a fin de que explique como se produjo el hecho.

La 5.a Comisaría que intervino en la desgracia recogió los antecedentes respectivos los que serán puestos hoy en conocimiento del juez señor Aguirre.

Se han citado para que comparezcan al tribunal a las personas que presenciaron la desgracia.

LA CASA MATEO DELPORTE
EDIFICIO DE UN PISO
ACABA DE RECIBIR UNA PARTIDA DE PAÑO PARA BILLAR IMPORTADO LEGITIMO, DE LA FAMOSA FABRICA :: SIMONIS. - HAY DESDE $ 50.- EL :: METRO Y HASTA de 2 Mets. de ancho
Rosas 1260, entre Morandé y Teatinos

BOX

EL MATCH DEL SABADO POR EL CAMPEONATO DE CHILE DE PESO MOSCA DE PROFESIONALES

HUMBERTO GUZMAN Y ALFREDO MOLINA EN DOCE RONUDS. —AL LOPEZ DEBUTARA ANTE RAMON CACERES EN EL SEMI FONDO

Como hemos informado a nuestros lectores, el Sábado próximo se efectuará en el Hippodrome Circo el match a doce rounds entre los profesionales Humberto Guzmán, campeón de peso mosca, y Alfredo Molina, que disputará a Guzmán el título que posee.

Los entendidos están de acuerdo que este encuentro será de interés, pues el juego rápido de los combatientes les permitirá desarrollar una pelea encarnizada y pareja.

Molina, al llegar al campeonato de Chile ha debido demostrar su capacidad, tanto ante los dirigentes que han autorizado el match, como ante el público, que conoce los méritos de cada uno de nuestros hombres.

El nuevo aspirante al título de Guzmán, es un muchacho joven, poseedor de buena escuela y más que todo valiente y resistente tanto para el ataque como para el castigo.

Guzmán es sabido que es uno de nuestros más completos pugilistas, de manera que no tenemos para qué preocuparnos de hacer resaltar sus méritos.

LOS ENTRENAMIENTOS

Hace algunos días se encuentran sometidos a los trabajos de entrenamiento, Guzmán y Molina, habiendo alcanzado ya forma más completa de su estado físico.

Guzmán dirigido por Sáenz Soto trabaja acompañado de Erasmo Martínez, Ernesto Pastene y Salvador Greco, y Molina en el Gimnasio de Los Tiempos, es dirigido por Enrique Moya y acompañado de Uzabeaga, Retamales, Callejas y Waldo Iglesias.

Como decimos, ambos se encuentran en buena forma.

LOS PRELIMINARES

Los preliminares han sido seleccionados con todo cuidado, estando el match de fondo a cargo de Al. López, el pugilista chileno que está recién llegado de Nueva York, donde combatió con los mejores hombres de su peso.

López es un hombre cuyos méritos en ésta no se conocen, pero que está dispuesto a medirse con todos los pugilistas de su peso y se compromete a vencerlos por K. O., en caso contrario ha declarado, no recibiría su correspondiente premio.

Tendrá como rivval en su primera presentación de prueba a Ramón Cáceres, peso medio que en el Sur del país ha hecho una lucida campaña.

En uno de los priliminares actuará el nortino Ernesto Pastene, que la noche del match Charol-Contreras, hizo una lucida presentación, demostrándose como un pugilista peligroso.

Su adversario será Víctor Retamales, muchacho de méritos indiscutibles.

Como nuestros aficionados pueden apreciar, la velada del Sábado será de interés para los entendidos.

La 15.a rueda de los campeonatos nacionales

Damos a continuación el programa de la 15.a rueda de los aficionados que se efectuará el Jueves próximo en la Federación de Box de Chi'e.

Actuarán elementos de Los Andes, San Antonio y Santiago.

Peso mosca

Rogelio Núñez y Luis Guajardo.

César Ojeda, de San Antonio, con Esperidión Navarro, de Santiago.

Reserva, Luis Pinto.

Peso gallo

Acricio Ramírez-José Arratia.

Agustín Ríos-Luis Arévalo.

José Cañas, de Los Andes, con Alfredo Mella, de Santiago.

Peso pluma

Benjamín Cornejo con Manuel Travesani.

Juan Peñailillo, de Los Andes, con Guillermo Garrido, de Santiago. Desempate.

Reserva: Pedro Rojas.

Peso liviano

Oscar Anguita con Germán Meza.

Zorobabel Rodríguez con José Ordóñez.

Faustino Badani, de Los Andes, con Teófilo Sedán, de Santiago.

Reserva: Ruperto Gamboa.

Peso medio liviano

Osvaldo Vera con Arturo Ramírez.

Reserva: Francisco Caldera.

Peso medio

Manuel Risso, de San Antonio, con Arturo Riveros, de Santiago. Desempate.

Nota.—Se advierte a todos estos aficionados que deben concurrir a retirar sus papeletas médicas y deben encontrarse el día de las peleas a las 9 P. M. en punto en la Federación.

ALBERTO ALONSO Y LORENZO COLL.—Estos científicos aficionados han firmado contrato para cruzar guantes el [illegible] de Noviembre en el Medidores.

Compre un Pajizo a Capellaro
RECLAME $ 10.80 c|u. - ESTADO 230

PANADERIA
deseo arrendar con útiles. Dirigirse:
A. B. V.
CORREO CENTRAL

Industriales Agricultores
ACEITE PARA MAQUINARIAS, EN LATAS DE 5 GALONES:
Tipo Delgado . . $ 38.20 m. c. la lata
Tipo Grueso . . . $ 22.00 m. c. la lata
GIBBS & Cía.
SANTIAGO. - VALPARAISO.

TURF

INSCRIPCIONES PARA LAS CARRERAS DEL PROXIMO DOMINGO EN AMBOS HIPODROMOS

CLUB HIPICO

Premio QUERELEMA.—3,200 metros.—Vallas.—Para 3 años y más que no hayan ganado carreras clásicas de saltos. — Handicap.—Inscripción: $ 35.—Premio: $ 3,500 al 1.o

Bromuro, Mozo Diablo, Cabro, Smart, Lenine, Saddie, Glaneuse y Pircún.

Premio QUERIDO.—1,600 metros. —Para 3 años no ganadores.—Peso: 56 kilos.—Inscripción: $ 40.—Premios: $ 4,000 al 1.o

Imperiosa	57	Pangal	56
Facchino	56	Jamás	54
Hay que ver	56	Melibea	54
Inmortal	56	Mi Nena	54
Olvidado	56	Monjita	54

Premio QUEBEC.—2,000 metros.—Para caballos ganadores y que no hayan ganado en distancia mayor de 1,800 metros.—Handicap. — Inscripción: $ 45.—Premio: $ 4,500 al 1.o

Keysol, Alesia, Lince, Antü Chen, Weyler, Madeline, Hyrcanie, Harding, Tangolina, Pubenza, Mentirosa II, Obsequio II, Castellamare, Henry Bell, Yokoska, Curilafquen, Señora, Penrod, Zaratoga, Modorra, Caramel, La Mouche, Albano, Fullero, Eudon, Liberato y La Mascotita.

Nota.—Se divide en dos series por los señores handicappers.

Premio CARLOS CAMPINO. — (Clásico).—1800 metros. — Para 3 años y más.—Peso de Reglamento. —Inscripción: $ 60. — Ratificación: $ 60 el Lunes antes de la carrera. —Premio: $ 12,000 al 1.o

Cinta Roja	57	Madrigal	53
Anastasio	53	Early Rose	51
El Ocho	53	Odisea	51

Premio QUEBRADA.— 1,400 metros.—Para ganadores de más de $ 10,000.—Handicap. — Inscripción: $ 35.—Premio: $ 3,500 al 1.o

Kasaba, Alesia, Straw, Straggler, Alnero, Tristán, La Novena, Landrú, Notoria, Zapatilla, Beau Nash, Serenísima, Kolipí, Murga, Yokoska, Curilafquen, Mala Nueva, Malesherbes, Minué, Zaratoga, Modorra, Náufrago, Calderón, Caramel, La Mouche, Almanzor, Danger, Shackleton, Mentirosa II, Peña Blanca, Coquetón, Foch, Castor, Azpeitía, Picazón, Lacierva, Kayukeo, Madagascar, Zan, Predilecta, Güira, Lontué, Castellamare, Samuelito, Liberato, Weyler y Leoncito.

Nota.—Se divide en dos series por los señores handicappers.

PRremio QUILPUE.— 2,400 metros.—Para ganadores.—Handicap.—Inscripción: $ 50.—Premio: $ 5,000 al 1.o

Signorino, Indian Boy, Jana, Guau, Ja-Já, Macaulay, Puente Alto, Calderón, Almodóvar, Iradier, Irlandés, Atorrante, Lacierva y Chevrolet.

HIPODROMO CHILE

Premio XANDARO.—1,200 metros. Zan, Coquetón, La Montespan, Slava, Gondolero, Ganadero, Lanzafuego, Scut, Brocatelle, Elita, Janus, Güira, Foch, Corita, Kasaba y Trifulca.

Premio XIFOIDES.—1,200 metros. Korea, Straggler, Lloyd George, Náufrago, Jacobino, Predilecta, General Prim, Dody, Azpeitía, Artagnan, Curilafquen, Shackleton y Glacé.

Premio XIRGU.—1,900 metros. Hyrcanie, Juglar, Kelso, Percala, Weyler, Castor, Signorino, Peña Blanca, Náufrago, Fullero, Altachín, Tubereuse, Obsequio II, Guernsey, Latoso, Señora, Meyerling, Discutido, Narcisa, Antü Chen, Zumacal, Zadorija, Liberato y Keysol.

Premio XANDRA.—1,200 metros. Elkington, Tangolaya, Jubol, Khiber, Pelendón, Banderolo, Lise Fleuron, Flingot, María Vescera, Pintu-rera, Gonesse, Latoso, Pichardín, Latría, Marly, Yerba Mate y Querella.

Premio XIMENA.—1,200 metros. Knave, Xois, Zumacal, Picaronera, Bat, Jorquera, Rusa, Crimea, Glenley, Marcola Yum-Yum, Pablo, Galeno, Miss Blanca, Florida, Dado y Quidia.

Premio XILOPIE.—1,200 metros. Naides, Tarnopol, Jettatura, Dominó, Buena Seña, Discutido, Gremble, Trosky, Cipango, Bouquet, Majadera, Fronterizo, Regalada, Verdot, Palisandra, Job y Ravachol.

Premio XINTIA.—900 metros.

Pemb.	56	Brial	[illegible]
Fuñingue	55	Istria	[illegible]
Limasol	54	Sol y Mar	[illegible]
Milonguita	53	Cocodette	[illegible]
Filoxera	53	Calabazo	[illegible]
Bellísima	53	Siena	[illegible]
Chuiquito	52	Vijésima I.	[illegible]

Premio XARA.—1,400 metros.

Byron	61	Marga-Marga	[illegible]
Chata	57	Tiburoncito	[illegible]
Pisaverde	57	Labrador	[illegible]
Milamores	53	Fumada	[illegible]
Kepí	52	Idria	[illegible]
Artobero	50	Aquelarre	[illegible]

EL REMATE DEL SABADO

En el Tattersall Club Hípico tendrá lugar el Sábado un remate de animales de diversas procedencias entre los cuales figura el efectivo del Stud "Las Dichas", que posee entre otros pupilos un animal de la calidad de Early Rose.

Los trabajos efectuados en la mañana de ayer en el Club Hípico

(PISTA DE ARENA)

El Ocho

montado por E. Rebolledo, trabajó 1,800 metros en 22 2|5; en los últimos 1,200 metros fué acompañado por Décima Sétima, llegando iguales.

Galloway

montado por L. González, pasó 1,600 metros en 48 2|5.

Náufrago

montado por un aprendiz, se floreó al carrerón 700 metros en 48 2|5.

Macaulay

montado por L. González, pasó una vuelta y 400 metros en 2.48.

Albano

montado por M. Vera, pasó 800 metros en 55 3|5; después de un descanso repitió 1,000 metros en 1.9 4|5.

Dánger

montado por un aprendiz, movió 400 metros en 26; después de un descanso repitió 50 metros en 32 dos quintos.

Kepí

montado por un aprendiz, largó 1,400 metros en 1.37.

Long

montado por un aprendiz, atropelló 700 metros en 45.

Lingue y Raulí
PARA PISO, MUY SECO
1x2 1|2, machi, a $ 0 80 cada uno
OFRECE
"LA REPUBLICA" — — Barraca y Fábrica
DOMEYKO N.º 2354
TELEFONO N.º 182 (PARQUE)
27—N.

Los trabajos efectuados en la mañana de ayer en el Hipódromo Chile

(PISTA LIVIANA)

Leoncito

con E. Cánales, pasó una vuelta en 1.48 1|5, a voluntad.

Fullero

con C. Sagredo, pasó una vuelta y 400 metros, en 2.10 4|5, haciendo la primera vuelta en 1.43 4|5.

PISTA PESADA (MANO DEL CHILE)

Idria

con O. Sepúlveda, pasó 800 en 54 2|5.

Banderolo

con aprendiz, pasó una vuelta en 1.45 3|5.

Pichardín

con A. Zúñiga, pasó 200 en 13 [illegible] repitió en 13 1|5.

Silver Mine

con I. Amistegui, pasó 1,100, haciendo los últimos 800 en 51 [illegible]

Verdot

con aprendiz muy liviano, pasó 800 en 50 2|5.

Punzot

con Santelice, pasó 800 en [illegible]

Galeno

con C. Santelices, pasó 1,100 en 1.25 a voluntad.

Coquetón

con aprendiz pasó 400 en 26 [illegible] repitió 26 4|5.

Cruz Roja Chilena
Se pone en conocimiento de los tenedores de bonos del OBOLO DE SALUD, que desde el
LUNES 23 de Noviembre
HASTA EL 31 DE ENERO DE 1926
se les devolverá el valor correspondiente. Al mismo tiempo se previene a los agentes y comisionistas que aún no han rendido cuenta, QUE SE PROCEDERA JUDICIALMENTE AL COBRO DE LO QUE ADEUDAN, publicando sus nom-bres por la prensa
Oficina: Delicias 1236, interior
DE 10 A 12 Y DE 2 A 4

AVISO
En la fecha hemos nombrado a los Señores Duncan Fox & Co. Agentes nuestros para esta capital.
Santiago, 24 Nov. 1925.
Nestlé & Anglo-Swis Cond. Milk Co.
SUIZA — LONDRES — NEW YORK

AVISO
Tenemos el gusto de participar a nuestra distinguida clientela que hemos sido nombrados agentes de
Nestlé & Anglo-Swis Cond. Milk Co.
Fabricantes de:
LECHE CONDENSADA
HARINA LACTEADA
LACTOGENO
CHOCOLATES y COCOAS
DUNCAN FOX & Co.

FOOT-BALL

Asociación de Football de Santiago

Conforme a un acuerdo adoptado en la última reunión del comité que dirige la serie comercial de esta Asociación, hoy Martes a las 7 P. M. deberá presentarse en la secretaría, Huérfanos 1258, el delegado del Filatélico F. C. para que responda a unos cargos que pesan sobre la institución que representa.

Liga Infantil de Football

El Directorio de esta institución se reunirá hoy a las 9.30 P. M. en el local de costumbre.

Se ruega la asistencia a esta sesión al delegado del Barcelona, señor Barrera.

Se anuncia a los clubs que tienen primer equipo, que hasta hoy podrán inscribirse a fin de efectuar el sorteo de partidas para el Domingo, del campeonato organizado por la Liga.

—Se le ruega a don Luis J. González informe sobre la partida Wanderer I con Teniente Godoy I, o asista a la sesión de hoy.

Partidas que se jugarán el próximo Domingo: I Serie A: Magallanes con Huracán; Wanderer con Maestranza; Morning Star con Fundición Libertad; Internado con Guacolda; Barcelona con 1.º de Mayo.

I Serie B: Bolsa de Comercio con Santiago; Vista Hermosa con Boca Juniors; Ciclón con Unión Camilo Henríquez.

Serie A :Internado con Santiago.

III Serie: Maestranza con Galvarino; Chilenito con Santiago; Unión Deportiva Española con Vista Hermosa.

CANTABRIA ATLETICO F. C. —Con todo brillo se verificó anteayer la fiesta organizada por el Cantabria Atlético F. C. en celebración de su segundo aniversario en el vecino pueblo de Marruecos. Se llevó a efecto una sesión solemne presidida por el director honorario señor Luis Caballero, en la cual se hizo presente casi la totalidad de sus asociados, eligiéndose el siguiente directorio:

Presidente honorario, don José Ruiz López; vice-presidente honorario, don Isidro Castillo L.; directores honorario, señores Luis Caballero y Ernesto Cádiz; presidente efectivo, Fernando Renovals L.; vice-presidente efectivo, Angel Millar C.; secretario, Eugenio Vargas prosecretario, Hilario Santander; tesorero, Juan Masal S.; protesorero, Justino Carrillo; directores, Arturo Hernández, Angel Soto, Alfonso Philips, Angel García y José Serrano.

Capitán del primer equipo, Pedro González; del 2.º, José Martínez; del 3.º Eliecer Bustamante.

Delegado ante la Asociación Santiago, José Ruiz López; suplente, Hilario Santander.

GENERAL BORGOÑO F. C. — Esta antigua y pretigiosa colectividad deportiva inaugura hoy "la comida mnsual", la que se efectuará en la Pensión Los Sports, a las 8 P. M.

Reina entusiasmo entre sus asociados por concurrir. Las adhesiones se reciben en el local de la reunión, hasta las 7 P. M.

El directorio se reunirá en primera citación a las 9.15 P. M. y en segunda a las 9.30 P. M.

Cómo actuaron los que defendieron la Copa Chile

1. CONJUNTO DEL SANTIAGO F. C.—2. ELENCO DEL UNION DEPORTIVA ESPAÑOLA QUE VENCIO POR 5 PUNTOS CONTRA 1, ADJUDICANDOSE DEFINITIVAMENTE LA COPA CHILE.—3. ZUÑIGA, ARQUERO DEL CLUB RECOLETANO.—4. LAPIEDRA Y VIVES, DETIENEN UN FORMIDABLE ATAQUE DE LOS BLANCOS.—5. EL ARQUERO DE LOS ESPAÑOLES.—6. EL SEGUNDO EQUIPO DEL SANTIAGO.—7. EL UNION DEPORTIVA ESPAÑOLA II, QUE VENCIO POR DOS TANTOS CONTRA UNO.

En el primer período, el score favoreció a la Unión Deportiva Española por un tanto contra cero. El resultado lógico de esta parte del juego habría sido la victoria del Santiago. Sus hombres llevaron mayor número de ataques peligrosos a la valla defendida por Lapiedra, pero sus delanteros perdían lastimosamente el control en los momentos decisivos en que precisamente es indispensable mantener el dominio. Muchos ataques llevados a conciencia mediante pases cortos entre los hombres del trío central, alternados con pases largos a los punteros y centradas precisas, se malograron por falta absoluta de remates.

La segunda faz del juego cambió por completo. Aunque el Unión Deportiva actuó con un delantero menos por la lesión que sufriera el puntero Llanos, los blancos, en su mayoría elementos muy jóvenes y tal vez pasados de entrenamiento, fueron incapaces de contrarrestar el empuje siempre creciente de los rojos.

En estas condiciones fueron presa del ataque sistemático del quinteto dirigido por Mediavilla.

El resultado final de la contienda fué el reflejo de la forma en que se desarrolló el lance y el triunfo de los rojos fué merecido.

El Unión Deportiva Española, que ayer intervino sin su habitual capitán Legarreta, que guarda cama por una repentina afección a la garganta, fué dirigido con acierto por Mediavilla, que no sólo se preocupó del ataque sino que ayudó con eficacia a la defensa.

Las otras figuras descollantes de los dueños de casa fueron Sánchez, que demostró ser un buen delantero, y Vives, que en la zaga se reivindicó ampliamnete de su última presentación.

De los blancos citaremos en primer término al puntero derecho Ramírez, cuyas cruzadas son siempre peligrosas, y al centro medio zaguero Ramírez, que desempeñó a conciencia su difícil papel.

CICLISMO

Gran torneo organizado por la Unión Ciclista de Chile

SE DESARROLLARA EN EL VELODROMO SANTA LAURA EL DOMINGO PROXIMO

Damos a continuación el programa del torneo que se desarrolla el Domingo, con participación de los pedaleros argentinos que nos visitan:

1.ª carrera, 3,200 metros; 3.ª categoría; 2 premios y pasadas.

2.ª carrera, 4,000 metros; 2.ª categoría; 2 premios y pasadas.

3.ª carrera, 7,200 metros; 1.ª categoría; 3 llegadas; 2 premios.

4.ª carrera, 12,000 metros; campeones; 3 llegadas; 2 premios.

5.ª carrera, 4,000 metros, persecución, 2 premios.

Dos corredores por lado, por sorteo.

6.a carrera, 6,000 metros. Persecución en la misma forma que la anterior.

7.ª carrera, récord de los 800 metros.

8.ª carrera, récord de los 1,000 metros.

9.ª carrera, 2,800 metros, para novicios.

Las iscripciones se reciben hasta el Viernes a las 10 P. M. en San Antonio 150, y en la secretaría de la Unión, San Francisco 310..

CLUB CICLISTA CHACABUCO. —Cita a junta general para hoy a las 9 P. M. en el local de costumbre.

CLUB CICLISTA CENTENARIO. — Cita a junta general para hoy a las 8 1|2 P. M. en San Francisco 310.

Tabla: próximas carreras.

ROYAL CLUB CICLISTA. — Cita a junta general para mañana a las 9 A. M. en la secretaría, Delicias 469. Tabla: transmisión del mando y cuentas para la celebración del aniversario.

MUNDIAL CLUB. — Hoy celebra sesión esta institución en su secretaría, situada en la calle San Francisco N.º 310, a las 9 P. M.

CLUB CICLISTA LOS PRIMEROS. — Esta joven institución llevará a efecto durante los días 6, 7 y 8 de Diciembre, un raid ciclista que será la excursión inaugural a Los Andes, haciendo el recorrido de ida y vuelta.

En este pueblo se tiene preparado un gran programa de festejos en honor de este Club, a cargo de la Sociedad Artesanos e Industriales, y del Centro Sportivo de la Juventud Demócrata.

Se cuenta ya con un buen número de inscritos, y las personas que deseen hacerlo, pueden dirigirse al secretario señor Arturo Flores G., Carmen 1462, de 7 a 8 P. M.

CITACIONES

Carioca F. C. — Junta general general para hoy a las 9 P. M en "El Diario Ilustrado".

Victoria de Chile. — Junta general para mañana a las 8.30 P. M. en Av. Cóndell 79.

Para adelgazar

SIN PERJUDICAR LA SALUD. Para combatir la GORDURA y la OBESIDAD, tome usted diariamente dos píldoras de

OXYDOTHIRINE

PARIS

Base: GLANDULA TIROIDE

Coñac Tónico

"BANDERA CHILENA"

SUC. CORINA LOPEHANDIA

AGENTES GENERALES:

GRAHAM, ROWE & CO.

CHAMPU MANZANILLA

"MANZANOL"

(M. C. R.)

EL MAS PREFERIDO

CUIDESE DE LAS IMITACIONES

APIS.

El Cigarrillo preferido

80 CTS. CAJETILLA

¡DOCTORES!

Actualmente sólo existe un LEGITIMO ACEITE YODADO único que resulta realmente de la *combinación orgánica* de yodo y aceite de amapola;

que no consiste en *yodhidrinas instables*, sencillamente disueltas en aceite;

que no contiene *derivados clóricos*, verdaderas impurezas químicas;

que contiene *más de 50 %* de yodo metaloídico puro:

es el aceite yodado francés del Doctor L. LAFAY, de PARIS conocido bajo el nombre de

LIPIODOL

que, en peso, contiene *54 gramos de yodo por 100 centímetros cúbicos*;

que es inyectable *"sin dolor, sin riesgos, ni yodismo"* (Dr. Bellencontre), en dosis diarias de 1, 2, 3, 5 y hasta 10 centímetros cúbicos;

que tiene *incomparable virtud curativa* contra el Asma, Enfisema, Gota, Reuma crónico, Reuma deformante, dolores reumatoides, etc.

que combate victoriosamente la Arteriosclerosis, Hipertensión, Adenoidismo, Linfatismo, Sífilis terciaria, Heredosífilis, etc.

EL DOCTOR L. LAFAY

Farmacéutico de primera clase

Ex interno, con medalla de Oro de los Hospitales de París, Laureado con medallas de Oro, Plata y Bronce de las Facultades de Medicina y Farmacia; Preparador de los Trabajos prácticos de química analítica en la Escuela Superior de Farmacia, Miembro de la Sociedad Francesa de Dermatología y Sifiligrafía de la Sociedad de Medicina, de la Sociedad de Terapéutica, etc. Cruz de guerra, Oficial de la Legión de Honor, etc...

ruega encarecidamente a los Señores Doctores que tengan a bien formarse por sí mismos, *personalmente*, una opinión sobre la valía terapéutica de los distintos compuestos orgánicos experimentando a la vez y comparativamente el

LIPIODOL

y los demás productos supuestos *similares* y que en realidad no son sino *seudoimitaciones* y hasta a veces *verdaderas falsificaciones*

NOTA. — La inyección intramuscular, cuando es posible, es la muchola mejor forma terapéutica. Se emplean también CAPSULAS Y EMULSION. EL LIPIODOL se halla en todas las buenas farmacias

Depósito general para la Exportación LROZINSKI y Cía. 67, r. de la Victoire, Paris (9e)

Atlético Escuela Normal versus Liga de Football de Curicó

El próximo Domingo será escenario de la cancha de la Liga de Curicó de un encuentro entre el equipo Normalista que milita en la Liga Metropolitana y el cuadro de honor de la Liga de Curicó.

El royal de esta institución ha sostenido varios lances en este último tiempo y en casi todos ellos ha salido victoriosos, debido al hermoso juego científico que ha introducido su presidente señor Clodomiro Baeza.

AUDAX ITALIANO v. PROFESORES DE SANTIAGO.—Para el próximo Domingo se anuncia uno de los mejores lances de fin de temporada entre el primer conjunto del Audax Italiano, que anteayer hizo una brillante presentación frente al Gold Cross, y un combinado de los profesores de instrucción primaria de esta capital, en competencia del valioso trofeo donado por la Municipalidad, y cuyo producido será a beneficio de una institución de caridad.

De sobra son conocidos los elementos que intervendrán para que los elojiemos, de manera que la brega del próximo Domingo será todo un acontecimiento.

LIGA BANCARIA DE FOOTBALL. — Cita a sesión de directorio y delegados para hoy a las 6 1|2 P. M. en el local de la Sociedad de Empleado de Comercio, calle Santo Domingo N.º 1040.

JUGO DE UVA

MARAMBIO

Pedidos: Teléfono N.o 2321

RADIO

Mantenga su acumulador cargado, si tiene

CORRIENTE ALTERNA

Compre hoy mismo un cargador

RECTIGON WESTINGHOUSE

Valen sólo

$ 150.-

OSCAR SPOERER Y CIA.

AHUMADA, ESQ. MONEDA Y N. YORK.— CASILLA 777

24—N.

LA PROXIMA CONCENTRACION DEPORTIVO - FERROVIARIA

SE REALIZARA EN VALDIVIA LOS DIAS 6, 7 Y 8 DE DICIEMBRE PROXIMO.—SELECCION DE LOS ATLETAS DE LA SEGUNDA ZONA

Como etapa final de los deportes ferroviarios, la Oficina de Bienestar del Personal Sub-Sección Esparcimiento y Sports, ha preparado una concentración deportiva, en la que actuarán los vencedores del foot-ball, tennis, box y tiro al blanco, de las distintas zonas, en que se ha dividido el deporte ferroviario.

Además, se realizará un torneo de atletismo, en que actuarán delegaciones de las cinco Zonas ferroviarias, más la delegación de la Dirección General, repartición que ya ha seleccionado a sus atletas, en un torneo realizado recientemente.

Valdivia, que ha sido fijada como sede, para la próxima concentración, ha preparado el magnífico campo de Chumpullu, sitio que ha sido objeto de esmerados arreglos, a fin de que los participantes puedan actuar con las comodidades que el atletismo requiere.

El Comité Zonal de Deportes de la 4.a Zona, trabaja incansablemente, para recibir dignamente a los representantes de las otras zonas, a fin de que su estada les sea grata, y al efecto prepara varios paseos a efectuarse en los alrededores de la Venecia Chilena, como han dado en llamar a la hermosa ciudad de Valdivia, entre otros un paseo fluvial al hermoso balneario de Niebla, uno de los sitios más hermosos de esta región.

Los atletas de la 2.a Zona, o sea los de esta ciudad, se han estado preparando con todo entusiasmo, en estos últimos días, y harán su selección el Miércoles próximo, en el espléndido Estadio de Los Leones, gentilmente facilitado por sus propietarios, a fin de realizar en ese lugar las pruebas de atletismo.

De entre la pléyade de atletas representantes de la 2.a Zona, que sobresalen, podemos citar a Alfredo Ugarte, conocido atleta internacional, Humberto Jara, José M. Drounilly, Humberto Avilés, Ignacio Velozo, Rojas, Villarroel, Carrasco, Guajardo, Polanco y otros, que se encuentran en optimas condiciones de entrenamiento, que seguramente darán mucho que hacer a sus rivales de las otras Zonas. Mañana daremos a conocer el Comité Directivo de este torneo de selección.

EXCURSIONISMO

Federación de Excursionistas y Exploradores de Chile

Cita al Consejo Directivo para hoy a las 9 P. M. en su local, San Francisco 310.

CAMIONES

"INDIANA"

VENDO DOS, DE 3 Y 4 TONS. BANDERA 632

NO SE ACALORE

pensando en el negocio que instalará

ESTE VERANO

Una Fuente de Soda

le quitará el calor y le dará dinero

CONSTRUIMOS LAS FUENTES DE SODA MAS ECONOMICAS Y PERFECTAS

PEDEMONTE ECHEVERRIA Hno.

S. PABLO 1441 — TELEFONO 3576

Tabla.— Organización de los próximos Juegos Florales Deportivos; concursos de Primavera, propaganda y fomento del excursionismo; organización interna, asuntos diversos.

Dada la importancia de materias por tratar se nos pide recomendar la asistencia a los delegados y directores.

La última reunión del Cuerpo Santiago

El Sábado último se verificó en la secretaría de este Cuerpo la asamblea solemne en honor del ex-Presidente señor Armando Paulsen y de recepción al nuevo Directorio.

La secretaría se vió con esto extraordinariamente concurrida, notando la presencia de distinguidas damas, del Presidente de la Federación de Excursionistas, señor Valdivieso; del director honorario, del Cuerpo Santiago, señor Luis A. Muñoz, de delegaciones de algunas instituciones congéneres y de un representante de nuestro diario.

El señor Paulsen inició la asamblea dando a conocer la labor desarrollada en su período, siendo objeto al final de entusiastas aplausos; a continuación el nuevo Presidente señor Bernardo Klagers, dió lectura a su programa de trabajo, inspirado, dijo, en las tareas ya iniciadas por su antecesor. A continuación la señorita Emma Concha, en nombre de la Sección Femenina, hizo entrega al señor Paulsen de un artístico canastillo de flores, y el señor Carlos Cerda a nombre de los excursionistas de un hermoso estuche tintero. Aplaudiendo la labor realizada por el Cuerpo Santiago en fomento del excursionismo hablaron los señores Carlos Valdivieso, Luis A. Muñoz, y Luis Pezoa G.

A continuación se sirvvió a los asistentes un té, acto cordial en donde se renovaron los votos por el mayor auje de este deporte y en el cual los invitados fueron exquisitamente atendidos. Se puso término a esta simpática reunión con un baile social.

MUEBLERIA

"La Argentina"

214 — BANDERA — 220

JOSE GURFINKEL

GRAN SURTIDO DE MUEBLES DE TODOS ESTILOS FABRICA

CHILOE 1310

A precios más bajos que en todas las Mueblerías. Antes de hacer sus compras consulte mis precios.

Grotrian Steinweg

es la marca que simboliza el esfuerzo desarrollado durante

Noventa años

para llegar a construir los mejores pianos del mundo.

Unicos importadores:

Grimm & Kern

AHUMADA ESQ. MONEDA

BOLSA DE COMERCIO

MOVIMIENTO

A pesar de la actividad con que se desarrollaron las ruedas de ayer, la plaza se mostró francamente floja en los precios, manifestándose esta característica en baja de consideración en la casi totalidad de los títulos transados y cuyas proporciones se detallan bajo el rubro de bajaron en esta misma sección.

Se dieron conformes por 9,100 Dichas, 800 Mineras, 400 Patiño, 700 Kala Uyu, 800 Chacaltaya, 300 Tocopilla, 300 Cerro Grande, 200 Morococala, 100 Potasa, 1,000 Caylloma, 500 Higueras, 6,850 Electricidad ord, 200 Cemento Melón, 17 Gas de Santiago, 701 Banco de Chile, 180 Banco Nacional, 100 Banco Español y 103,400 nominales en bonos, detallándose los precios en las relaciones de las ruedas que se insertan a continuación.

A la clausura de las 5 A. M. los precios algo reaccionaron mostrándose el mercado más firme.

SUBIERON

BONOS: Caja 8-1, de 98 a 98 y 1|4; Hip. 7-1, de 82 a 83; Hip. 8-1, de 90 1|2 a 91.

MINERAS: Aconcagua, de 8 1|2 a 8 7|8; Kumurana, de 25 3|4 a 26 3|4; Morococala, de 57 a 57 y medio.

INDUSTRIALES: Cemento Melón, de 43 a 43 1|2; Elect. Pref., de 32 1|4 a 32 1|2.

BAJARON

BONOS: Caja 8 1|2, de 95 a 94 3|4; Municip. Priv. Set. 8, de 71 a 70.

BANCOS: Chile, de 194 a 193. Español, de 80 a 78 1|2; Nacional, de 89 a 86 1|2.

MINERAS: Caylloma, de 3 1|2 a 3 1|4; Cerro Grande, de 61 1|2 a 59 1|2; Chacaltaya, de 31 a 30; Dichas, de 28 a 23 1|4; Fortuna, de 16 1|2 a 15 1|2; Higuera, de 4 1|2 a 4; Huanuni, de 73 a 72; Kala Uyu, de 38 1|2 a 37; Kellauni, de 26 a 15 1|2; Mineras, de 24 1|2 a 23 1|8; Elqui, de 2 a 1 7|8; Oploca, de 168 a 160; Patiño, de 300 a 294 y Potasa, de 3 7|8 a 3 1|2; Sta. Rita, de 4 a 3 1|2; Tocopilla, de de 89 a 87 1|2.

GANADERAS: Gente Grande, de 70 a 68.

INDUSTRIALES: Papeles y Cartones A, de 225 a 220.

OPERACIONES EFECTUADAS AYER

PRIMERA RUEDA

16000 Hipot. 8-1, 90 3|4.
13400 Prov. Set. 8, 70.
100 Bco. Nacional, 89
400 Bco. Chile, 194.
100 Bco. Especial, 80.
17 Gas, 55.
200 Cem. Melón, Nov. 26, 43 1|2
500 Minera, Dic. 10, 24.
100 Dichas, Dic. 10, 28.
200 Dichas, Dic. 10, 27.
100 Dichas, Dic. 10, 26 1|2.
100 Dichas, Dic. 10, 26 1|4.
200 Dichas, Dic. 10, 24.
100 Dichas, Dic. 10, 23 1|2.
900 Dichas, Dic. 10, 23.
400 Dichas, Dic. 10, 22 1|2.
1000 Dichas, Dic. 10, 22.
1200 Dichas, Dic. 10, 21 1|2.
300 Dichas, Nov. 26, 21.
500 Dichas, Dic. 10, 21.
200 Dichas, Dic. 10, 20 1|2.
900 Dichas, Dic. 10, 20.
100 Dichas, Dic. 10, 20.
1000 Dichas, Dic. 10, 19 1|2.
200 Dichas, Nov. 26, 21 1|2.
100 Tocopilla, Dic. 10, 87.
100 Kala Uyu, Dic. 10, 36 1|2.
200 Kala Uyu, Dic. 10, 37.
300 Potasa, Dic. 10, 295.
100 Chacaltaya, Dic. 10, 30

SEGUNDA RUEDA

15000 Caja 81|2, 94 3|4.
6000 Hip. 7-1, 83.
22000 Hip. 8-1, 90 7|8.
31000 Hip. 8-1, 91.
101 Banco Chile, 194.
200 Bco. Chile, 193.
80 Bco. Nacional, 87.
500 Higuera, 4.
300 Minera, 23 1|2.
1000 Caylloma, Nov. 26, 3 1|4.
6850 Elec. ord., 10 1|2.
100 Potasa, Nov. 26, 3 1|2.
100 Patiño, Nov. 26, 285.
200 Cerro Grande, Dic. 10, 58.
100 Dichas, Dic. 10, 21 1|2.
1300 Dichas, Dic. 10, 22.
200 Dichas, Nov. 26, 21 3|4.
400 Kala Uyu, Dic. 10, 36 1|2.
700 Chacaltaya, Dic. 10, 29.
200 Morococala, Nov. 26, 56 1|2.
100 Fortuna, Dic. 10, 1 51|2.
200 Tocopilla, Dic. 10, 86.

PRECIOS DE COMPRADOR O VENDEDOR AL TERMINAR LAS RUEDAS

TITULO	COMPRADOR Cantid.	Precio	VENDEDOR Cantid.	Precio
BONOS				
Caja 8—1	10000	98¼		
Caja 8 1|2			10000	94¾
Hip. 8-1	5000	90⅞	20000	91
Hipt. 7-1,	4000	83		
BANCOS				
Chile	4000	192	109	193
Español	100	76	400	78½
Nacional			200	86½
MINERAS				
Carolina, Diciembre 10	100	10		
Caylloma, Noviembre 26,			500	3¼
Carbón de Penco, Diciembre 10..	1000	1.80		
Cerro Grande, Diciembre 10	100	58	200	58¾
Chacaltaya, Diciembre 10	200	29	500	29½
Dichas, Diciembre 10	300	22		
Dichas, Noviembre 26			200	32
Fortuna, Diciembre 10			100	15¾
Higuera, Diciembre 10	100	4		
Kumurana, Diciembre 10			100	25
Kala Uyu, Diciembre 10	100	36½		
Lebu Ord. Diciembre 10	100	4		
Los Amigos, Noviembre 26			1000	1
Máfil, Diciembre 10	100	22		
Minera, al contado			200	23½
María Franc. al contado	100	1½		
Morococala, Diciembre 10	100	56½	100	57
N. Elqui, al contado	100	1⅝		
Oploca, Diciembre 10			100	160
Oruro, Nov. 26			100	27
Patiño, Diciembre 10	100	286		
Santo Cristo, Diciembre 10	500	2¾		
Tocopilla, Diciembre 10	500	86¼		
Vacas, Diciembre 10	500	3	500	5
GANADERAS				
Gente Grande	50	58		
Fuego	100	166		
INDUSTRIALES				
Gas	30	55	37	55½
Electricidad Ord	1500	10½		
Electricidad Pref.	500	32½		
Papeles y Cartones Serie "A".			100	2.20
CIERRE A LAS 12 M.				
Cambio		39		39.20
Oro		192.50		192.80
Libras por oro		13.30		13.40
Dichas transac. Dic. 10		23¼		
Kumurana Dic. 10		26¾		
Patiño, Diciembre 10		294		
Aconcagua, Diciembre 10		8⅞		
Kala Uyu, Dic.10		37		
Tocopilla transac. Dic. 10		87½		
Morococala Dic. 10		57½		
N. Elqui trans. Dic. 10		1⅞		
Santo Cristo Dic. 10		3		
Kelluani Dic. 10		15½		
Minera Dic. 10		23⅛		
Huanuni Dic. 10		72		
Cerro Grande transac. Dic. 10		59½		
Chacaltaya Dic. 10		30		
Disputada, Nov. 26				31

Compre un Pajizo a Capellaro
RECLAME $ 10.80 c|u. - ESTADO 230

INFORMACIONES DE SOCIEDADES ANONIMAS

DIVIDENDOS, CITACIONES, CIERRE DE REGISTROS

ELECTRICIDAD INDUSTRIAL Co. GEN. DE—Se encuentran a disposición de los accionistas los bonos de esta Compañía.

Los tenedores de bonos deben pasar a la oficina de la Compañía a fin de hacer numerar los cupones de bonos de que sean dueños.

La operación de que se trata debe encontrarse terminada antes del 10 de Enero, fecha de pago del primer cupón.

UNION NACIONAL Co. INTERNACIONAL DE SEGUROS GENERALES.—Para proceder al canje de acciones en conformidad a los artículos 1 y 23 de los estatutos reformados últimamente. Los accionistas deben solicitar sus nuevos estatutos en Bandera 229.

Los accionistas deben entregar debidamente sus títulos antiguos cancelados y recibir dos acciones de $ 100 nominales en mlc. con $ 25 pagados por cada acción antigua, de $ 200 con $ 70.

LA GRANJA Co. SALITRERA.—El 16 de Noviembre pagó su dividendo N.o 4 de sh 1 en Cochrane 865. Valparaíso.

SANTO TOMAS, DE MANGANESO Co. MINERA—Cita a junta general extraordinaria para el 12 de Diciembre, para tratar de lo siguiente:

Transformación de la Compañía en sociedad anónima.

Aprobar los estatutos de la Sociedad que el Directorio presenta para su aprobación.

Autorizar al Consejo Directivo con amplia facultad para la pronunciación de la Sociedad.

LABORATORIO CHILE SOC.—Cita a junta general ordinaria para el 25 de Noviembre, en Avenida Ecuador 3555.

Cierra su registro del 18 al 25 de Noviembre.

ORURO Co. MINERA DE—Dividendo N.o 25, de $ 2, el 30 de Noviembre por le Banco de Chile.

Cierra su registro del 20 al 30 de Noviembre.

UNION NACIONAL Co. INTERNACIONAL DE SEGUROS GENERALES. — Para proceder al canje de acciones en conformidad a los artículos 1 y 23 de los estatutos reformados últimamente. Los accionistas deben solicitar sus nuevos estatutos en Bandera 229.

Los accionistas deben entregar debidamente sus títulos antiguos cancelados y recibir dos acciones de $ 100 nominales en mlc. con $ 25 pagados por cada acción antigua, de $ 200 con $ 70.

VICTORIA Co. DE SEGUROS Ltda.— Cita a junta general extraordinaria para el 27 de Noviembre en Plaza Sotomayor N.o 5 Valparaíso. Tratar de la reforma de Estatutos.

UNIVERSAL Co. DE SEGUROS LA—El Juzgado por resolución del 30 de Octubre ha fijado fecha de la cesación de pagar de esta Compañía el 16 de Enero de 1926.

BOLSA COMERCIAL DE CHILE.—Cita a junta extraordinaria para el 27 de Noviembre, en Bandera 156, en conformidad del Art. 25 de los estatutos, para tratar sobre la enajenación de los bienes de la Sociedad.

Cnerra su registro del 19 al 26 de Noviembre.

LONCOMILLA, COMUNIDAD AURIFERA.—Segunda citación a junta general de comuneros para el 5 de Diciembre, en Agustinas 1148, oficina 6, para tratar de la liquidación anticipada de la Comunidad.

NORTE ARGENTINO SOC. PETROLIFERA. —Cita a junta general ordinaria y extraordinaria para el 27 de Noviembre, en Huérfanos 1328, oficina N.o 7. Se dará a conocer la memoria, balance, inventario, etc. y se tratará sobre el aumento de capital y reforma de los estatutos.

CANAL RELONCAVI COMUNIDAD.—Cita a junta general para el 29 de Noviembre, en Avenida Chile-España (Ñuñoa) N.o 40, para elegir Directorio y acordar la nueva cuota que deben pagar los comuneros.

CERVECERIAS UNIDAS Co. — Los accionistas que deseen suscribir la nueva emición en proporción de una nueva por cada 10 de antiguas, podrá hacerlo entre el 15 al 30 de Noviembre y efectuar el pago entre el 25 y el 30 de Noviembre.

Al cubrir el valor de $ 50 por acción, deberá también pagarse el impuesto a la renta por la diferencia de precio entre la emición y el precio de la plaza, según anotaciones que debiera practicar la Dirección de Impuestos Internos y que afortunadamente se avisará a los accionistas.

Las acciones de N. E. sólo tendrán derecho a recibir la 4.a parte del dividendo correspondiente al ejercicio comercial que termina el 28 de Febrero del año 1926.

GONZALEZ SOFFIA Y Co. SOC. MOLINERA—Cita a junta general extraordinaria el 25 de Noviembre, en Blanco 903, para tratar la renuncia de un director y nombramiento del reemplazante.

PETROLEOS DEL LLOYD COMUNIDAD.—Cita a junta general extraordinaria para el 22 de Octubre, en Latorre 544 (Antofagasta), para elegir directorio, modificar los estatutos y tratar asuntos pendientes.

METROPOLI Co. DE SEGUROS LA—El Primer Juzgado Civil de Valparaíso ha ordenado citar a los interesados para el 15 de Diciembre, para que tenga lugar la junta de verificación de crédito de dicha quiebra.

ANTRACITA DE QUILACOYA COMUNIDAD.—Se reune el 30 de Noviembre, en Huérfanos 1310.

MOLINOS Y FIDEOS CAROZZI Co.—Dividendo provisorio número 25, de $ 1, desde el 18 de Noviembre en el Banco Español.

NUEVA ALASKA Co. ORERA.—Cita a junta general ordinaria para el 30 de Noviembre, en "El Mercurio".

CLUB VALPARAISO.—Cita a junta general extraordinaria para el 30 de Noviembre, para tratar sobre la venta de una parte del sitio eriazo de su propiedad.

OPERACIONES EN VALPARAISO

1.a RUEDA

100 Dichas, Dic. 10, 25 1|2.
100 Dichas, Dic. 10, 25.
100 Dichas, Dic. 10, 24.
400 Dichas, Dic. 10, 23.
200 Dichas, Dic. 10, 23 1|2.
100 Dichas, Nov. 26, 23 1|4.
1400 Dichas, Dic. 10, 22.
200 Dichas, Dic. 10, 22 1|2.
100 Dichas, Dic. 10, 22 3|4.
500 Galicia, Nov. 26, 30.
1100 Dichas, Dic. 10, 21.
400 Dichas, Dic. 10, 20 1|2.
100 Banco Chile, 193.
100 Patiño, Dic. 10, 300.
500 Buques, Nov. 26, 37.
100 Kala Uyu, Dic. 10, 37.
35 Banco Chile, 192.
2000 £ Dic. 1.o, 39.

ORO
Vendedor 192.20
Comprador . . . 192.00
CAMBIO
Vendedor 39.20
Comprador . . . 39.00
£ POR ORO
Vendedor 13.40
Comprador . . . 13.30

4000 Caja, 8-1, 98.
54000 Hipt. 8-1, 89.
100 Patiño, Dic. 10, 290.
100 Patiño, Dic. 10, 289.
200 Patiño, Dic. 10, 288.
400 Dichas, Dic. 10, 22.
500 Ritas, Nov. 26, 3 1|2.
100 Tocopilla, Dic. 10, 86 1|2.
200 Ch. Elec. Ord., N. 26, 10 1|2
300 Morococala, Dic. 10, 56 1|2.

ORO
Vendedor 192.40
Comprador 192.20
CAMBIO
Vendedor 39.20
Comprador 39.00
£ POR ORO
Vendedor 13.40
Comprador . . . 13.30

TATTERSALL

Precios corrientes en la Feria del 23 de Noviembre de 1925:

VENTAS AL PESO

Novillos, tipo embarque, de $ 1.29 $ 1.32 el kilo.
Novillos, de 1.09 a 1.25 1|2
Bueyes, de 0.97 a 1.20
Bueyes argentinos, a 1.34
Vacas, de 0.76 1|2 a 1.28 1|2
Vacas argentinas, de $ 1.18 a 1.32 y media el kilo

NOVILLOS

17 Con 10744 kilos, a $ 1.32
19 Con 9820 kilos, a 1.30 1|2
17 Con 9878 kilos, a 1.29
16 Con 7072 kilos, a 1.25 1|2
25 Con 10228 kilos, a 1.21
10 Con 3792 kilos, a 1.13
16 Con 6816 kilos, a 1.12
10 Con 4046 kilos, a 1.11 1|2
10 Con 4262 kilos, a 1.09 1|2
10 Con 3730 kilos, a 1.09

VACAS

4 Con 1950 kilos, r $ 1.28 1|2
18 Con 6562 kilos, a 1.17 1|2
20 Con 6854 kilos, a 1.12 1|2
19 Con 7370 kilos, a $ 1.10 1|2
21 Con 8154 kilos, a $ 1.10
20 Con 7874 kilos, a 1.09 1|2
7 Con 3712 kilos, a 1.08
10 Con 3300 kilos, a 1.04
19 Con 6276 kilos, a 1.00
15 Con 5490 kilos, a 0.92 1|2
10 Con 4414 kilos, a 0.82 1|2
10 Con 4722 kilos, 0.82
10 Con 4196 kilos, a 0.76 1|2

VACAS ARGENTINAS

12 Con 6720 kilos, a $ 1.32 1|2
9 Con 5064 kilos, a 1.31
11 Con 6202 kilos, a 1.30
10 Con 5476 kilos, a 1.29 1|2
12 Con 6570 kilos, a 1.28 1|2
9 Con 4684 kilos, a 1.28
12 Con 6346 kilos, a 1.27
10 Con 4762 kilos, a 1.25 1|2
10 Con 4876 kilos, a 1.23 1|2
9 Con 4266 kilos, a 1.23
10 Con 5180 kilos, a 1.21
10 Con 5068 kilos, a 1.20 1|2
10 Con 5132 kilos, a 1.20
10 Con 4824 kilos, a 1.19
19 Con 4854 kilos, a 1.18

BUEYES ARGENTINOS

8 Con 6544 kilos, a $ 1.34

COTIZACIONES DE METALES

Cablegrama sobre cotizaciones de metales correspondiente al día de hoy.

AL CONTADO

Estaño £ 286.0.0. Bajó 0.2.6.
Cobre Standard id. 60.7.6. Bajó 0.7.6.
Plata d. 30 1|16. Bajó 1|16.

A PLAZO

Estaño 281.10.0. Bajó 1.0.0.
Cobre Standard 62.7.6. Bajó 0.7.6.

COMPAÑIA MINERA DE ORURO

25.° DIVIDENDO

Por acuerdo de Directorio, se distribuirá a los señores Accionistas, a contar desde el Lunes 30 de Noviembre, el 25.° Dividendo de DOS PESOS por acción, deducción hecha del impuesto a la renta.

El Registro de Transferencias permanecerá cerrado desde el Viernes 20 hasta el Lunes 30 del presente, ambos días inclusive.

El pago se efectuará por las Oficinas del Banco de Chile en Santiago y otras ciudades hasta el 31 de Diciembre próximo; después, directamente por la Gerencia de la Compañía.

Santiago, 18 de Noviembre de 1925.

EL GERENTE.

21—N.

CAMBIO

TIPO DE VENDEDOR

COMERCIAL	$ 39.20
PREMIO DEL ORO	192.80
LIBRAS EN ORO AMERICANO	434 3|8
1 PESO PAPEL, VALE	6 1|8
LIBRAS POR ORO	13.40

BANCO DE LONDRES Y AMERICA DEL SUD-LTDO.
Cambio sobre el exterior

	90 días	Vista
Londres	39.20	39.60
París	31.35	0.31 3|4
Amberes		37.00
New York		3.15 1|2
España		1.16 1|2
Italia		0.33.20
Brasil		39.60
Uruguay		8.55 1|2
Argentina		3.41 3|4
Holanda		3.29
Suiza		1.57 5|8
Siria		39.60
Portugal		39.60
Panamá		39.60
Oro chileno		192.20

MATADERO PUBLICO

ENCIERRA PARA HOY

Ganado mayor		Ganado menor	
Bueyes	29		
Novillos	97	Corderos	855
Vacas	272	Cerdos	116
Qued. vivos	60	Terneros	61
En vara	29		
Total	487	Total	1032

PRECIOS DE LAS CARNES

	EL KILO
Carne de buey, de 1.a	1.70 a 1.80
Id. de 2.a	1.40 a 1.60
Id. de 3.a	0.70 a 1.20
Carne de novillo, de 1.a	1.70 a 1.80
Id. de 2.a	1.40 a 1.60
Id. de 3.a	0.70 a 1.20
Carne de vaca de 1.a	1.70 a 1.80
Id. de 2.a	1.40 a 1.60
Id. de 3.a	0.70 a 1.20
Carne de cordero, 1.a	2.00 a 2.20
Id. de 2.a	1.60 a 1.80
Id. de 3.a	1.00 a 1.40
Carne de oveja, de 1.a	1.50 a 1.60
Id. de 2.a	1.20 a 1.40
Id. de 3.a	0.60 a 1.00
Carne de cerdo, de 1.a	3.00 a 3.20
Id. de 2.a	2.60 a 2.80
Id. de 3.a	1.80 a 2.40
Grasa en rama	1.90 a 2.20
Sebo de ovejuno	1.40 a 1.50
Cuero de buey	1.60
Id. de novillo	1.80
Id. de vaca	1.80
Id. de ovejuno	80.00 a 120 pesos la docena.

¡Hay qué Dolor!
¿Qué Haré?

Dos cosas esenciales requiere la curación de una quemadura: aislarla del aire para calmar los ardores, y protegerla contra infección. Estos dos requisitos los reune

UNA CREMA SANATIVA
Mentholatum
Indispensable en el hogar

que a la vez calma, sana y desinfecta rápida e inofensivamente. MENTHOLATUM es artículo de primera necesidad en el hogar, por su reconocida eficacia en escoriaciones, golpes contusos, picaduras de insectos, irritaciones de la piel, cortadas, dolores de cabeza, resfriados, catarros, etc. Exija siempre MENTHOLATUM legítimo en sus envases originales, tubos, latas y tarros. No acepte imitaciones.

Mentholatum

NO FUME MAS QUE
ASIA
¡SON LOS MEJORES!
Precio $ 0.40

TRIBUNALES DE JUSTICIA

Movimiento en 23 de Noviembre de 1925

CORTE SUPREMA

El Tribunal se ocupó de los acuerdos.

Borrador de sentencia

El señor Vargas entregó causa de Solovera contra dia.

CORTE DE APELACIONES

1.a SALA

Relator, el señor Silva

1 Alternatt con Arteaga, confirmada.

2 Alternatt con Arteaga, confirmada.

3 Garrido con Vera y otro, en acuerdo.

Secretario, el señor Droguett.

Don Guillermo Celedón alegó con don Aníbal Letelier, en la 3.

2.a SALA

Relator, el señor Varas Olea

1 R. Santelices, reclamo patente, ha lugar.

2. Gmo. Piola y Cía., reclamo patente, ha lugar.

3 I. Rodríguez su sucesión, con A. Valenzuela, sin tribunal.

4 C. Lopehandía con M. del Páramo, acuerdo.

6 Banco Anglo Sud América con D. de Impuestos Internos, trámite.

7 A. Cavada con F. Contreras, alegatos.

No vistas las demás.

Alegaron:

En la 4, don Osvaldo Henio con lon Horacio Walker L.

En la 6, don Blas Gallo con D. Eduardo Varas.

En la 7, don Santiago Machiavello Varas confirmada, y don Franklin Otero, revocando.

TERCERA SALA

Relator el señor Bernales.

1. Partición Elvira de la Lastra, pendiente.

Don Antonio Varas M., alega con don Jorge Solís de Ovando.

Secretario, el señor Droguett.

De acuerdo, Fisco con Municipalidad de Freirina, fallada; Meza con Beltrán, al rol; Díaz con Postabella, id.

CUARTA SALA

Relator señor Mac-Iver.

1. Contra D. Casanueva, confirmada.

2. L. Ayala con Municipio de San Miguel, confirmada declaración.

3. Carlos de Giorgis con tacco Tessari, sin tribunal.

5. M. Contreras V. de C. A. Carmona, confirmada.

5. M. Contreras V. de C. A. Carmona, confirmada.

19. J. de D. Lobos, con Valderas, trámite.

No vistas las demás.

Del acuerdo:

Contra C. Olivares.

Contra P. Soto.

Contra L. Madrid y otros.

G. Palma con R. Soffia.

JJ. Guillen con A. Ferra validada.

Terminados los alegatos en acuerdo la agregada pendiente del Sábado contra J. Sanz.

Alegaron:

En la 1.a don Miguel de Barra, revocando.

En la 2.a [illegible] nen, revocando.

En la agregada pendiente Salvador de la Vega con D. bastián Santandreu y don Figueroa.

ALMORRANAS (HEMORROIDES)

requieren un tratamiento cuidadoso. El UNGUENTO PAZO es el remedio más eficaz que se conoce hasta el día para el tratamiento de las Almorranas simples, sangrantes, con picazón o externas. Una o dos cajitas bastan. La firma de E. W. GROVE se halla en cada cajita.

RADIO
LOS NUEVOS TIPOS DE NEUTRODINOS
Aparatos de precisa construcción y precios moderados
FONOS Manhattan, 3,000 Ohms . . . $ 35.00
FONOS Red Seal, 3,000 Ohms . . . $ 45.00
APROVECHE LA OPORTUNIDAD
Oscar Spoerer y Cía.
Ahumada esq. Moneda y New York
Casilla 774. — Santiago.

DONDE COMPRE
PIDA LA LLAPA

"LA ROYAL"
CASA DE PRESTAMOS AUTORIZADA POR EL SUPREMO GOBIERNO
Préstamos sobre Alhajas, Bonos, y Muebles. La más alta tasación.
56 - ESTADO - 56

La Prevención de la Fiebre

y la cura de esta enfermedad común, cualquiera que sea su causa, exigen como condición esencial la limpieza y la acción normal de todo el canal digestivo. Como medida de precaución, el sentido común y la experiencia indican el uso de un medicamento que surta el efecto deseado sin provocar la debilitación orgánica. Tales son las cualidades de la

ENO "FRUIT SALT"
"SAL DE FRUTA"
(MARCA DE FABRICA)

que reune las propiedades valiosas de frutas maduras, constituyendo una bebida que se puede tomar en cualquier momento y en cualquier estado de salud.

De venta en todas las farmacias en frascos de dos tamaños
Preparado exclusivamente por J. C. ENO, Ltd., Londres, Inglaterra
Agentes exclusivos:
HAROLD F. RITCHIE & CO., Inc., Nueva York, Toronto, Sydney

HARTUNG
La Segadora Ideal
Fölsch y Cía.
Agustinas 1074. - Casilla 3757

A NUESTROS CLIENTES

Cobranzas de cuentas por consumos de Energia Eléctrica

Debido a reclamos que hemos recibido en el sentido de que se obliga al público a acudir a nuestras oficinas para efectuar el pago de sus cuentas, debemos declarar que esto no es efectivo.

Si una cuenta no es pagada a su primera presentación, EL RECAUDADOR ESTA OBLIGADO A DEJAR AL CLIENTE UN AVISO, indicando el valor de la cuenta que ha pasado a cobrar, y el día en que volverá a pasar nuevamente a recoger su importe.

LA CUENTA SOLO SE ENTREGARA AL CLIENTE UNA VEZ CANCELADA POR ESTE.

En beneficio del mismo público, que tiene interés en que la cobranza se haga lo más puntualmente posible, rogamos encarecidamente a nuestros clientes que al recibir el aviso, dejen el importe de la cuenta, indicado en el aviso del Recaudador, en dinero, o de preferencia, en un cheque a la orden de esta Compañía.

Las cuentas pueden también pagarse en nuestra oficina o enviando su importe por correo en un cheque cruzado a la orden de esta Compañía; pero lo repetimos, esto es voluntario para el cliente, pues los Recaudadores están obligados a efectuar el cobro a domicilio.

Rogamos a nuestros clientes darnos cuenta por escrito de cualquiera irregularidad que noten en el servicio.

Compañía Chilena de Electricidad Ltda.
SANTO DOMINGO ESQUINA SAN ANTONIO

Propuestas de Pavimentación

Se piden propuestas públicas para pavimentar setenta mil metros cuadrados con adoquines sobre concreto, en conformidad a las bases que pueden consultarse en la Dirección Fiscal de Alcantarillado y Pavimentación, Delicias 1128.

Las propuestas se abrirán en la Intendencia de la provincia el primero de Diciembre, a las once de la mañana.

EL SECRETARIO DE LA INTENDENCIA.

Tenga su Cutis Limpio!
ERUPCIONES CUTANEAS
evidencian sangre impura o mala digestión
Ambas se corrigen con las legítimas
PILDORAS INDIANAS VEGETALES DE WRIGHT
TONICO - LAXANTES - EN CAJITAS AMARILLAS

HOY SE REUNE EL CONGRESO SOCIAL OBRERO

Para la asamblea ordinaria de hoy se recomienda a los señores delegados su asistencia; esta tendrá lugar a las 9 P. M. en su local Bandera 876. Se discutirá la tabla que se anunció el Sábado. La fiesta anunciada para la celebración de las bodas de plata, de este Congreso se efectuará el ocho del próximo mes de Diciembre. Las tarjetas estan ha disposición de los señores delegados en el local del Congreso de 5 a 6 de la tarde todos los días.

Se avisa que la salud del señor Juan Fernández sigue mejor.

LA FIESTA DE SANTA CECILIA

Caracteres de solemnidad prometen alcanzar las fiestas que los miembros del Centro Camilo Ortúzar ha preparado para la Protectora de los Músicos, cuya fiesta celebran el próximo Domingo en la Gratitud Nacional y en los salones de su hogar social. El Orfeón Camilo Ortúzar da a esta fiesta toda la importancia que merece por ser el día de su protectora, que este año ha debido postergar para el 29 por diversas circunstancias insubsanables.

En el programa que se iniciará con una festividad religiosa, figura la audición musical en la Gratitud que con la cooperación de la banda del Colegio se realizará a las 10 A. M., el concierto musical de la tarde se efectuará en el salón del Centro. En los números literarios tomarán parte entre otros, don Juan A. Barriga con sus mejores producciones literarias y el distinguido humorista señor Lorenzo Solivelles con un selecto programa de variedades. Completarán los números musicales del Orfeón y una escogida orquesta.

La Comuna de Arrendatarios

Por diversas causas fué postergado el comicio que se había anunciado para el Sábado pasado. Oportunamente avisaremos por la prensa la fecha en que se verificará, para que concurran todos los arrendatarios, a fin de efectuar un desfile a continuación.

Se avisa a los delegados de conventillos y citées, que ya está en la secretaría de Pío Nono 116, la primera serie de manifiestos que ha acordado lanzar a la opinión pública con motivo de la actitud de algunos mayordomos. Estos manifiestos se entregarán los días de sesiones que son los Lunes, Miércoles y Sábados, de 8 a 10 P. M.

Actividades de la Liga Federal de Arrendatarios

El directorio general de este organismo activa los trabajos para la próxima Convención Nacional de Arrendatarios, para imponer a los diversos sectores de la capital sobre estos preparativos. La comisión que tiene a su cargo estos trabajos concurrirá a estas reuniones en el momento que sea solicitados por los respectivos sectores.

Ante esta situación necesaria se advierte a los sectores indiquen los días de reunión en que puedan estos miembros ilustrar a los arrendatarios.

La comisión organizadora de este acto se reune esta noche a las 8.30 P. M. en Maipú 831, a esta reunión deben concurrir los siguientes señores: W. Matarrodona, Araneda, Bustos, Zapata, González, Gómez, Lobos y Ramírez.

El Directorio general se reunirá mañana en sesión extraordinaria en Gálvez 536, a fin de continuar tratando los trabajos que hay pendientes.

Entrevista con el señor Intendente. Hoy a las 10 A. M. deberán encontrarse frente a la Intendencia el directorio del 2.o Tribunal, los delegados del 1.o y 3.er sector, el señor Badilla y secretario general, a objeto de arreglar ciertas dificultades que se han presentado en el sector indicado.

Liga de Arrendatarios, 6.o Tribunal

Se recomienda a todos los arrendatarios de este sector asistan hoy a la asamblea que se efectuará a las 8 P. M. en Galvez 536, porque se tratarán asuntos de mucha importancia para la mejor organización del sector.

También se ruega a los que esten atrasados con las cuotas se pongan al día. Estas se pueden pagar en Gálvez 536 y en Castro 551 (Cité Allende).

Comité 8.o Sector de Arrendatarios

En su última reunión, acordó:

Se nombrara la comisión fiscalizadora compuesta por la señora Elena de Orellana, Marta Wiulso y Oscar Soto.

Aceptar como delegado a los siguientes asociados:

Salvador Bravo, Nicasio Lorca, Desiderio Orellana, Juan Bautista Luis Araya, Manuel Valdés, Héctor Ogaz, Angel Cubillos, Nicolas Elgueta, Juan Cartagena y Elvira Adelanto.

Admitir como socios a 27 Arrendatarios que se adhirieron a la Organización.

Llamar a los asociados Garrido, Azócar, César Silva, Delfín Bauda y Ramón Pérez.

Poner en conocimiento de los Arrendatarios el radio que les corresponde que es de Benavente a Exposición y Alameda al Sanjón de la Aguada.

Aceptar la Conferencia por el señor Armando Triviño para este Jueves.

CITACIONES

Conjunto Artístico "La Juventud Tranviaria". — A los componentes de este Conjunto para hoy a las 8 y media P. M. a reunión.

Sociedad La Universal. — El nombramiento de su nuevo directorio. — A todos los miembros de esta institución a sesión de junta general ordinaria, para el próximo Domingo a las 9 A. M.

Unión Gremial de Fundidores — Hoy al directorio en Avenida Matucana esquina de Rosas a las 7 y media P. M.

Círculo Diego Portales de La Unión Nacional. — A sesión para hoy a las 9 P. M. en el local de costumbre.

Federación Provincial de los Sindicatos Blancos. — Para mañana a las 7 P. M. a todos los señores delegados de Santiago.

Sindicato Blanco de Chauffeurs. —Para el Jueves 26 del presente, a las 9 P. M. en Bandera 657.

Sindicato Blanco de Carpinteros. —Para el Jueves a las 6 1|4 P. M., a junta general ordinaria.

Círculo de Enfermeras de S. M. —A los componentes de esta institución a sesión ordinaria para hoy a las 10 A. M.

—Se avisa al público que el policlínico gratuito que mantiene la institución sigue funcionando diariamente de 8 a 10 A. M. atendido por los conocidos doctores Gutiérrez y Rencoret Ovalle.

—Se atiende especialmente enfermedades de señoras. Santo Domingo 1344.

Círculo Arturo Prat de la Unión Nacional — A sesión ordinaria hoy a las 9 A. M.

Centro Exequiel Vilches. —Junta general para hoy a las 9 P. M.

Sociedad S. M. El Cóndor. — A junta general para mañana a las 8 P. M. en Baquedano 868.

Comité Directivo de la Unión General de O. Metalúrgicos. — A reunión hoy Martes a las 7.30 P. M. en su local social, Huemul 649.

Cuadro Alejandro Flores. —Para hoy a las 9 P. M. en Santa Rosa 254.

Unión de Peluqueros. — A junta general para hoy Martes a las 9 y media P. M.

Centro Cultural Castor Vilarín. —Para hoy a las 8 y media a todos sus asociados a sesión y ensayo.

Gran Confederación de Confiteros, Pasteleros y Dulceros de Chile. — Para hoy a las 6 P. M. en Rosas 1022, a asamblea extraordinaria. La renuncia del compañero tesorero.

Sociedad S. M. Asistentes Ferrocarriles del Estado. — Para hoy a las 8 1|2 en punto a todos sus asociados en su salón social, Antonio Varas 124.

Centro Juventud del Matadero.— sesión hoy Martes a las 8 P. M., que tiene por objeto ultimar los preparativos de este paseo.

FIESTAS SOCIALES

Centro Arturo Prat — Hoy baile de 7 a 12 P. M.

Pro-Verba Roja. — El Domingo 29 a las 6 P. M. se llevará a efecto la velada a beneficio del periódico "Verba Roja", en el local de la I. W. W., Nataniel 1057.

CIRCULO SOCIAL MAGALLANES MOURE. — Con entusiasmo sigue trabajando el Directorio para celebrar su primer aniversario social para los que ha elaborado el siguiente programa:

Martes habrá concurso de onestep, por el campeonato del barrio Yungay.

Miércoles 25, día oficial, gran recepción a los presidentes de las sociedades recreativas y redactoras de la prensa, con asistencia de su presidente honarario señor Rogelio Ugarte B., y el Directorio.

Esta velada tendrá lugar en su local de Matucana N.o 569.

Centro Cultural de los Tranviarios. — Mañana clase instructiva para los socios de 9 y media P. M. a 11 y media P. M., cita al directorio a las 8 P. M.

SOCIEDAD "LA UNIVERSAL"

LA CELEBRACION DE SU ANIVERSARIO

El 15 del presente mes, cumplió esta prestigiosa instnución mutualista 22 años de existencia, habiéndose dedicado durante todo este tiempo a un trabajo por demás laborioso en pro del mejoramiento de sus consocios, y del progreso de las demás instituciones congéneres en cuyo consorcio goza de amplias y generales simpatías.

Dirige actualmente sus destinos el señor Carlos Valdés V., siendo secundado en sus labores por un grupo de entusiastas y activos luchadores que han llegado a colocar a esta Sociedad, a pesar de la desidia e indiferencia de muchos de sus consocios, ignorantes de sus deberes, en una situación por demás descollante entre sus hermanas sociales con las cuales mantiene un vínculo de estrechas relaciones.

Para celebrar dignamente su aniversario la mesa directiva trabaja con toda actividad en la elaboración de un selecto programa literario-musical, sesión solemne y un gran paseo campestre a los alrededores de Santiago, actos a los cuales se ha invitado a relaciones sociales, miembros de la prensa, socios jubilados, etc.

Sociedad de S. M. de Chauffeurs de Chile

Hoy deberá reunirse el Directorio y la Comisión de Fiestas a las 9 P. M., en su local, Delicias 1883.

Remate Judicial

El Lunes 30 del presente, a las 10 A. M., en el Tercer Juzgado Civil, se rematará la casa de cinco piezas, hall y dependencias de la calle Román Díaz 750, por el mínimo de $ 20,000. Por los antecedentes dirijase a:

MORANDE 291, OFICINA 63

FERNANDEZ DEL RIO

El fallecimiento de don Carlos Connell Cousins

Hoy, a las 10 de la mañana, tendrán lugar los funerales de don Carlos Connel Cousins, de cuyo fallecimiento dimos cuenta ayer.

A sus funerales concurrirá la Sociedad de Inválidos del 79 y Veteranos del Ejército y Armada con gilamento, ha dispuesto que se le contaba entre sus más prestigiosos miembros.

La Comandancia de Armas, por su parte, en cumplimiento al Reilamento, ha dispuesto que se le rindan los honores correspondientes, como veterano del 79.

El cortejo partirá desde su casa habitación, ubicada en la Avenida San Luis N.o 1349 en dirección al Cementerio General.

Los miembros de la Sociedad de Veteranos del 79 han sido citados para concurrir a estos funerales, recomendándoseles la asistencia.

Federación de Empleados a Jornal de Transportes de los Ferrocarriles del Estado

El Sábado próximo pasado se dió cuenta de que la comisión de la Junta Ejecutiva, de la entrevista tenida con el señor Jefe del Departamento de Transportes, relacionado con las 8 horas de trabajo.

De la entrevista tenida nada se pudo sacar en limpio, ya que al implantar las 8 horas, le demandaría un mayor gasto a la Empresa de los Ferrocarriles, que a juicio del señor López, no está en condiciones de afrontar.

Oídas las opiniones de la mayoría de los presentes, todos estuvieron de acuerdo de seguir adelante hasta conseguir se dé cumplimiento al decreto supremo que reglamenta la jornada de trabajo a la Empresa de los Ferrocarriles.

Sociedad 18 de Setiembre

Se pone en conocimiento de los socios que deben enviar a secretaría sus domicilios a fin de inscribirlo en el nuevo índice que se está confeccionando.

La correspondencia debe ser dirigida a casa del secretario, Av. Providencia 1273.

Sociedad de Artesanos La Unión

En las última sesión del directorio se tomaron los siguientes acuerdos:

Aceptar como socios los aspirantes señores: Félix González Carlos Espiñeira, Jacobo Barrios, llenando los trámites reglamentarios prestaron el juramento de estilo y quedaron incorporados al seno de la institución.

Se leyeron diversas notas de sociedades amigas dándose el trámite correspondiente.

Se acordó que los socios honorarios que no tienen el domicilio en la secretaría de la Sociedad, se sirvieran enviarlo a la brevedad posible para los efectos de tener el libro matriz al día.

Prestar todo el apoyo posible al próximo beneficio que se le hará a las familias del ex-presidente de la comisión de fiestas, señor Efraín Madrid.

Quedó bien esclarecido el punto sobre los poseedores de boletos de la rifa del anillo que iba a llevar a efecto esta institución, que toda persona que haya perdido o roto el boleto no podrá cobrar su valor, quedando éste a beneficio de la Escuela Nocturna, y el señor tesorero don Javier Avendaño, sólo cancelará los boletos legales.

Para la sesión próxima, tratar con preferencia la ley 4054, y la ley de habitaciones baratas.

Ver con agrado el acuerdo del Gobierno de nombrar al señor Vicente Adrián, como consejero del Banco Central como representante de las instituciones obreras del país.

Una vez más recomendar a los socios presten su generosa ayuda, y contribuyan al éxito a la velada a beneficio del Sábado próximo, en favor de la familia de Efraín Madrid.

FESTIVAL Y CONFERENCIA EN EL TEATRO FERROVIARIO

Uno de los acontecimientos de cultura que más ha de llamar la atención en este año a los numerosos elementos y familias ferroviarias, será el que se llevará a cabo el Lunes próximo, a las 9 y media P. M., en el Teatro Ferroviario, situado en el interior de los andenes de la Estación Alameda.

Para el mayor éxito de este acto intelectual y artístico y para confeccionar el programa, se nombró una comisión compuesta de los señores Carlos Rojas, Baltasar Elgueta, Moisés Moya y José Arce, la que será presidida por el dirigente ferroviario señor Francisco Lira.

El secretario de la Oficina del Trabajo del Ministerio de Previsión Social, señor Galileo Urzúa, disertará ampliamente sobre el movimiento social y cultural de las clases trabajadoras de los países extranjeros, pues como delegado del Gobierno ante el Congreso de Ginebra, ha recopilado importantes datos en este sentido, los que dará a conocer por medio de conferencias públicas, siendo ésta la primera que propician los ferroviarios. El conferencista será presentado por el presidente de la comisión, señor Lira.

Además habrán interesantes números de variedades ejecutados por conocidos aficionados, pasándose al final de la velada una hermosa película.

La parte musical estará a cargo de la orquesta ferroviaria "La Favorita". La entrada será completamente libre.

Centro de Estudios Sociales "Luz y Acción"

Hoy a las 9 1|2 P. M. se efectuará el Ateneo cultural; para este acto un miembro del centro disertará sobre un tema de actualidad desarrollándose un programa literario y musical que será del agrado de la concurrencia.

La entrada es libre. Local: Pío IX 116.

SINDICATO BLANCO DE EMPLEADOS, INDUSTRIA Y COMERCIO. — (Versión oficial). — El Jueves 26 del presente se reunió esta institución bajo la presidencia del señor Aurelio Díaz. Se presentaron varias solicitudes de admisión, acordándose dejar su aprobación para segunda discusión.

Se leyó una carta del tesorero donde lamenta tener que ausentarse de esta ciudad, y que por lo tanto presenta su renuncia en carácter de indeclinable. En seguida pasa el delegado ante la Federación Provincial a dar cuenta sobre las diligencias de fusión con la gran Confederación de Sindicatos Blancos de Chile, estando de acuerdo todos los asistentes porque se lleve a efecto esta fusión lo más pronto posible, en bien del Sindicato.

En seguida se procedió a elegir nuevo tesorero recayendo dicho nombramiento en el señor Urbano Espinosa. Se acordó reunirse nuevamente el próximo Jueves a las 7 P. M., recomendándose la puntualidad en la hora.

Unión Industrial del Cuero y Anexos

La Secretaría de esta colectividad cita par ael Martes 24 a reunión del Directorio Central de esta institución, para tratar asuntos de gran importancia con relación a darle la mejor orientación.

Para el Jueves próximo se cita a reunión plenaria de todos los Directorios de personales, para tratar el porcentaje de cotización que los personales deben de cotizar a la caja central.

El Directorio de la Sociedad Gremio de Abastos se reunirá esta noche

Para esta noche a las 8.30 P. M. está citado el Directorio de la Sociedad Gremio de Abastos, cuya reunión tiene por objeto tomar acuerdos para ampliar el número de Directores y considerar varios proyectos de acuerdo que tienden a una mayor propaganda y unión en el gremio, como asimismo de bienestar.

Centro Estudios Sociales "Justicia y Libertad"

Este Centro llevará a efecto el Miércoles 25 del presente, un gran ateneo cultural en el que tomarán parte los más conocidos aficionados del teatro El socio Víctor Garrido disertará sobre uno de los mejores temas sociales.

El Centro invita a este ateneo a todos los simpatizantes. Local: Riquelme 1150. Hora: 9 1|2 P. M.

CITACION

A todos los miembros de Sociedades Chilenas

Con el objeto de dar a conocer a los chilenos el grado de perfección alcanzada por el CINE NACIONAL, se invita a todos los nacionales a la exhibición de "El Húsar de la Muerte", que se verificará en tarde y noche de hoy Martes 24.

A los Almacenes, Tiendas y Negocios de Abarrotes en general

Se avisa a los comerciantes que expendan mercaderías afectas al decreto-ley 415, sobre contribución a los específicos y artículos de tocador, como pomadas, esencias, lociones, jabones, etc., que deben inscribirse en esta Oficina, Agustinas 673 (Sección Específicos), y obtener las órdenes de fajas o estampillas, con el objeto de colocarlas en esas mercaderías, de acuerdo con el impuesto que les corresponda, pues de otra manera caerán bajo las sanciones que la misma ley señala.

EL ADMINISTRADOR DE LA III ZONA DE IMPUESTOS INTERNOS.

N|O.

A V I S O S E C O N O M I C O S

INDICE DE LAS SECCIONES

1.—Avisos judiciales.
2.—Arboles y plantas. (Compra-venta).
3.—Automóviles, afines y accesorios. (Compra-Venta y compcsturas).
4.—Animales. (Compra y venta).
5.—Alhajas, joyas, monedas, etc. (Compra y venta)
6.—Acciones y bonos. (Compra y venta)
7.—Aves, pájaros y huevos, etc. (Compra y venta)
9.—Contadores.
10.—Casas, departamentos y piezas amobladas. (Ofrecidas y buscadas)
11.—Casas, departamentos y piezas sin muebles. (Ofrecidas y buscadas)
12.—Compra y venta de casas y sitios
13.—Compra y venta de gencecios.
14.—Citaciones
15.—Compras y ventas varias
Cuerpo de Bomberos.
16.—Dentistas.
18.—Extravíos y hallazgos.
19.—Empleados para comercio y oficinas. (Pedidos y ofrecidos).
20.—Frutos varios. (Compra y venta).
Terrenos. (Compra-venta y arrendamientos).
22.—Hoteles y pensiones.
23.—Instalaciones y accesorios para negocios. (Compra y venta).
24.—Instrucción y educación. (Colegios, academias y profesores).
25.—Instrumentos musicales, afines y accesorios. (Compra-venta y composturas).
26.—Libros, periódicos y estampillas. (Compra y venta).
8.—Avisos varios.
27.—Escuelas de choferes.
28.—Haciendas, fundos, chacras y terrenos.
29.—Medicina.
30.—Máquinas, motores, afines y accesorios.
31.—Materiales de construcción. (Compra y venta).
(Compra-venta y composturas).
30.—Muebles. (Compra-venta y composturas).
31.—Notificaciones comerciales.
32.—Oficinas, locales y garages. (Pedidos y ofrecidos).
34.—Operarios para fábricas, talleres, etc. (Pedidos y ofrecidos).
35.—Oficios y servicios diversos. (Ofrecidos y buscados).
36.—Pensión en familia.
37.—Permutas en general.
38.—Préstamos e hipotecas.
39.—Propuestas.
40.—Profesionales.
41.—Prendas de vestir.
42.—Personas buscadas.
43.—Profesionales pedidos y ofrecidos.
44.—Remates.
45.—Rodados, accesorios y caballos. (Compra y venta).
46.—Radiotelefonía.
47.—Servicios y cosas útiles para familias.
52.—Socios capitalistas e industriales. (Pedidos y ofrecidos).
54.—Veraneo.

1.—Avisos judiciales

EL TRES DE DICIEMBRE PROXIMO, a las once A. M., en mi oficina Bandera N.o 246, practicaré el inventario solemne de los bienes de la sociedad conyugal habida entre doña Rosa Pooley y don Manuel Francisco — Javier Echeverría Vial. N—28

REMATE VOLUNTARIO. — EL DIA 30 del presente, a las 3 de la tarde, ante el Notario don Manuel Gaete Fagalde, en su oficina de la calle Huérfanos N.o . . . saldrá a remate la lujosa propiedad situada en la calle de Castro N.os 31 y 35 (a pocos metros de la Alameda), compuesta de 2 pisos independientes, con toda clase de comodidades y en perfecto estado de conservación. —La propiedad se rematará con las lámparas y tres instalaciones de baños que existen en los bajos. Las posturas para el remate empezarán por el mínimum de $ 230,000 y el precio se pagará: haciéndose cargo el comprador de una deuda primitiva de $ 85,000 a la Caja Hipotecaria, con $ 50,000 al contado y el saldo de precio, la mitad a seis meses y la otra mitad a un año plazo, con 9 o|o de interés. La propiedad fué comprada en Febrero de 1923 en $ 245,000 y puede visitarse diariamente, de 2 a 4 de la tarde. Mayores datos se darán en Compañía N.o 1951. Manuel Gaete Fagalde. 29-N

2.—Arboles y plantas. (Compra-venta)

FLOR DE ILUSION POR CANCHAS, metros, etc., véndese. Santo Domingo 2177.

3.—Automóviles, afines y accesorios. (Compra-venta y composturas)

HUDSON, EN PERFECTO ESTADO, magníficamente equipado, vendo mitad de su valor, grandes facilidades, Gálvez 441. N-24

FORD TURISMO, CON PARTIDA, de ocasión se vende. Tratar, Huérfanos 1040. N-27

OVERLAND 85, PARA CAMION reparto, vende barato, Garage Central, Rosas 1464. N-25

CAMION DODGE DE 2 Y MEDIA toneladas vendo. Tratar, Dardignac 154. 24—N.

VENDO DOS GONDOLAS FORD. Vicuña Mackenna 620. 24—N

GONDOLA DODGE, RECORRIDO Matadero, perfecto estado, grandes facilidades, realizamos. Escobar y Ebell. Exposición de Automóviles. Delicias 1327. 27-N

CHASSIS CAMION, CAMIONES, carretelas de reparto, carrocerías para carga, automóviles para camiones de reparto, liquidamos una partida a precios bajísimos. Facilidades. Exposición de Automóviles.—Escobar y Bell. Delicias 1327. 28-N

VENDO COCHE FORD TURISMO de ocasión, precio 2 mil pesos.—Garage Yungay, Herrera 783. 25—N.

CAMION DODGE DE CARGA Perfecto estado vendo. Rosas 2020. 25-N

AUTO TURISMO MARCA JEFFERY, recién ajustado vendo barato. Rosas 2020. 25N

LORD COCHRANE 139, PIEZAS, pensión, matrimonios honorables.—pensión mesa. 27—N

VENDESE GONDOLA FORD, FAcilidades pago, recorrido Avenida Matta 315. N-24

VENDO AUTO HUDSON, TURISMO siete asientos Verlo de 2 a 4 P. M. Avenida Matta 75 C. N-26

SE VENDE UN DODGE EN PERfecto estado, forros y repuestos nuevos. 10 de Julio 155. N-26

FORD ULTIMO MODELO, VENDO de ocasión, en Población "El Llano", Fernando Lazcano 63. 27-N

COMPRO FORROS 920x120, CON pestaña, poco uso. Sotomayor 65. N—27

CARROCERIA TURISMO SIETE asientos, vendo ocasión. Sotomayor 65. N—27

GONDOLA BROCKWAY, RECORRIdo Alameda, vendo, facilidades de pago. García Reyes 18.

COMPRO GONDOLA EN SERVICIO, con facilidades de pago. Indicar marcas y condiciones a J. M. Villavicencio 360.

CHASSIS CAMION FORD, PERFECto estado. Carrocería Ford turismo, 5 asientos. Carrocería góndola Ford, góndola de cambio, vendo: Esmeralda 673. 25-N

OCASION VENDO FORD, FACILIdad pago. Eleuterio Ramírez 1243.

COMPRO CARROCERIA USADA góndola Ford. Escribir J. U., Vivaceta 250. 25-N

GARAGE ROMA, RECIBE COCHE por noches. Gálvez 241. N 25

CAMION MUY SOLIDO, EN PERfecto estado de tres toneladas, se vende. Toro Mazotte 105. N 25

VENDESE GONDOLA FORD, REcorrido Tropezón. Andes 2103. N 25

MOTOCICLETA DE OCASION, cuatro cilindros, vendo. Vicuña Mackenna 11.

VENDO TRES RESORTES DE 14 hojas para carretela, Gálvez 1348.

4.—Animales. (Compra y venta)

VENDO CABRA PARIDA, MATUcana 715.

VENDO DOS CABALLOS TIRO SOlo. Sotomayor 70. 25-N

VACA RECIEN PARIDA, MUY buena lechera, vendo. Arica 4062.

LINDOS GATITOS PERSAS, OFREce barato. Agustinas 680 .

VACA PARIDA VENDO. MARTInez de Rozas 4397.

7.—Aves, pájaros, etc. (Compra y venta)

VENDO GRUPO GALLINAS RHOde Island de un año. Avenida San Luis, paseo Oriente 1180. 24—N.

Jovencitos

DE 16 a 20 AÑOS

que hayan estado en Zapatería, necesitamos 5.

Primer sueldo, 150 pesos. Presentarse en

LA CHILENA

SAN DIEGO 1103

GALLINERO EN FORMACION, DE aves finas, Leghorn y Catalanas del Prat, vendo por no poderlo atender. Independencia 1079.

8.—Avisos varios.

FABRICA DE LAMPARAS Y FAroles coloniales de fierro. Santa Victoria 326. N—24

CANASTOS Y MUEBLES DE MIMbre y composturas, Andes 2855. 25—N

MANDEN COMPONER SUS RELOjes, victrolas, máquinas de escribir, San Diego 214. Composturas garantidas. Precios económicos. N-24

IMPRENTA ESTRELLA DEL PAcífico, trasladóse Prieto esquina Ricarte. Trabajos comerciales. N-24

GELATINA, FABRICACION VINOS, jarabes, dulces, sombreros grandes, pequeñas partidas.—H. Cervantes. Correo, Clasificador A. 60.

9.—Contadores

CONTADOR FRANCES, BALANCES, inventarios, casilla 3190. 30-N

CONTADOR ALEMAN, TITULADO, arregla toda clase contabilidades, balances, inventarios, etc. Lirten Orthmann, Casilla 1995. D-8

10.—Casas, departamentos y piezas amobladas. (Ofrecidas y buscadas)

CASA RESPETABLE ARRIENDO pieza amoblada. Nataniel 65. N-25

CATEDRAL 1287 ARRIENDANSE piezas amobladas, balcones calle. N—25

ARRIENDASE PIEZA CALLE, amoblada, San Ignacio 311. 25—N

ARRIENDO PIEZAS AMOBLADAS, días, meses, San Diego 110.

ARRIENDASE PIEZA AMOBLADA, puerta la calle. San Francisco 106. 26—N

11.—Casas, departamentos y piezas sin muebles) (Ofrecidas y buscadas)

Casas

350 Y 400 ARRIENDO CONFORTAbles casas, recién pintadas y empapeladas, Crajales 2340 y 2350, entre República y España. N-24

NECESITO AR[illegible] CASA ANtigua que tenga bastante patio o sitio indicando como sector Vicuña Mackenna, San Diego, Avenida Matta y Alameda. Dirigirse Avenida Matta 473. 24—N.

DAVILA 751, ARRIENDASE CASA bajos, completa comodidad. Llaves: Puente 785. N-24

$ 350 ARRIENDASE CASA MONEda 2517. Tratar Barroso 77. 25—N.

$ 250 SANTO DOMINGO 3705, CAsa calle con todo servicio. 30—N.

BARRIO PROVIDENCIA, CASITAS en la cité más elegante de Santiago, únicas en su estilo, se arriendan, $ 140, 150 y 180. Tranvías N.o 3. Avenida J. M. Infante 1436. N-26

$ 1,000 SAN DIEGO 127 CON 16 piezas. Tratar: Pedro Luis González, Bandera 13[illegible], Oficina 16. N-24

CASA FLAMANTE, 7 PIEZAS $ 330. Bulnes 267.

ARRIENDASE BAJOS, COMODOS, aseados, siete piezas, fuera servicios. Maipú 449, entre Catedral-Cobpañía, $ 280.

$ 280 ARRIENDASE CASA CENtral moderna, con todo confort. Tratar de 11 a 12 y de 5 a 6, en Bolsa de Comercio, oficina 216.

$ 500 ARRIENDO ALTOS RECIEN refaccionados, nueve espléndidas piezas, en San Ignacio 197. Tratar: Nataniel 247. N—26

290 ARRIENDO CASA SIETE PIEzas, servicio, tres cuadras Alameda Angamos 285, entre Lira y Maestranza. 25—N.

ARRIENDASE CASA DECENTE higiénica, cómoda, Vergara 515. 25-N

$ 255 ARRIENDO CASA ALTOS, 7 piezas, luz eléctrica, una cuadra Alameda; otra en bajos con patio y local automóvil. Sotomayor 63 y 51 A. 29-N

$ 300, CASA 8 HABITACIONES, toda comodidad, bien tenida. Verla: 9 a 11. Coquimbo 140, cerca Vicuña Mackenna. 25—N

SE ARRIENDA CASA NUEVA.— Compañía 2712. 26—N

ARRIENDO CASA PARA POCA familia. Bilbao 67.

ARRIENDO CASITAS, TRES PIEzas, patio, Porvenir 658. Tratar Rancagua 016. N-25

350 CASA ANTIGUA, RECIEN refaccionada, tres patios, nueve piezas grandes, Santa Rosa 537. Verla de 8 a 11 y de 1 a 5. N-24

ARRIENDASE 3 CASITAS, LAGUNza 1412, altos, 1441 bajos, Cochrane 469. Casa 3. Tratar: Cochrane 433. 26-N

$ 550, ARRIENDASE COMODA elegante casa. Huérfanos 1759. 26-N

$ 200, ESPLENDIDA CASA. Madrid 1313. 25-N

150 CASAS NUEVAS, MEDIA CUAdra río. Av. La Paz N.o 279 A. N-28

ARRIENDO ESPLENDIDAS Y ELEgantes altos, Alameda 274. Tratar en los bajos. N-26

$ 600 LASTARRIA 158, CASA DEcorada, hall, azotea, baño instalado. Verla 2 a 4.

EN BUEN BARRIO NECESITO CAsa bajos, sin altos, 8 piezas, 2 patios, sin comisión; canon, $ 300. Ofertas: L. A. B. Dávila 937.

$ 500, ARRIENDASE CASA ALTOS, siete piezas, hall, baño, dependencias. Prat 150. 25-N

$ 430 ARRIENDO CASA CON CONtrato, prefiérese extranjero. Verla: de 11 a 12 y de 2.30 a 5.30. Lira 669. N—26

$ 325 MATURANA 761. BAJOS, próximo Plaza Brasil, 7 piezas, baño, dependencias, espacioso patio, electricidad, gas, etc. Llaves: San Pablo 2190. Tratar: Alberto Brunell. Huérfanos 1333. 25—N

$ 400 DIEZ PIEZAS, TRES PAtios, Montt 2493, inmediato Alameda. 26—N

230 Y 125 ARRIENDO CASAS MOdernas, luz eléctrica, hall, carros en esquina. Tratar: Ñuble 772.

CASA NUEVA, COMODA, ARRIENdo. Miguel Claro 1285.

$ 75, 65 QUINCENAL, CASAS EN cité, tres cuatro piezas, todo servicio. Marcoleta 432.

$ 110 ARRIENDO PRIMERO DIciembre, regio departamento dos piezas, balón calle, luz eléctrica. Av. Matta 328. 25—N

$ 400, ARRIENDASE, BAJITOS ESpléndidos, baño instalado. Echáurren 270.

$ 400 REBAJADA ARRIENDO PRECiosa casa moderna, 7 piezas, hall, baño, servicio, patio, gas, luz. Serrano 657.

CASA ESPACIOSA, HIGIENICA, arriéndase. General Mackenna (Sama) 1036. Verla diariamente. 29-N

$ 300, CASA NUEVA, POCA FAMIlia, toda comodidad, Herrera 616. 25—N

215 ALTOS, ASEADOS, SEIS HABItaciones servicios. Balmaceda 631. Llegar Recoleta.

ARRIENDASE BONITO CHALET, gran quinta árboles frutales. La Cisterna. Canon 400 pesos. Tratar: San Francisco 106. 28—N

ARRIENDASE CERCA ESTACION Central Ferrocarriles, Matucana 43, magnífica casa altos recién pintada y empapelada, $ 280.

200 Y 220 ARRIENDO COMODAS casas, 6 piezas. Tratar: Exposición 70.

Departamentos

$ 130 ARRIENDO DEPARTAMENto, vendo estantería. Santa Rosa 1872. 24-N

ARRIENDO DEPARTAMENTO 2 piezas, matrimonio solo. Dominica 376. 24-N

ARRIENDO DEPARTAMENTO INdependiente. Merced 867. 24—N

SE ARRIENDA UN DEPARTAMENto a matrimonio, con o sin pensión. Maturana 558. 25—N

ALQUILASE DEPARTAMENTO moderno, Jofré 189. N-28

ARRIENDO CASA SEIS DEPARTAmentos, parte viña, Independencia 3040. N-24

DEPARTAMENTO ARRIENDASE casa-quinta, Huérfanos 2729.

ARRIENDASE DEPARTAMENTO Pasaje Balmaceda.

Piezas

ARRIENDASE PIEZA A PERSONA honorable en casa de respeto. San Isidro 72. 25—N.

ARRIENDO DOS PIEZAS A LA calle. Santa Rosa 85. N-24

BONITAS PIEZAS DEPARTAMENto centralísimo, barato. Alonso Ovalle 827, esquina Londres. 25—N

ARRIENDO PIEZA [illegible] San Antonio 265. [illegible]

ARRIENDO PIEZA SIN MUEBLES central. Carmen 177.

A PASO CENTRO, ARRIENDANSE piezas, personas solas, Prieto 1224. N-24

DOS PIEZAS CON BALCON, arriendo, Nataniel 405. N-2[illegible]

HOY se publica en la Sección No. 11, la cual aparece en estas páginas, el siguiente aviso: Bonitas piezas calle, arriéndase, Sama 1414, esquina Amunátegui.-Si no le interesa a Ud. este aviso, le interesarán, sin duda, los demás avisos que se publican en la misma Sección.

PIEZA GRANDE, ARRENDARIA A matrimonio o dos jóvenes sólos, San Martín 539. N-24

50, ARRIENDASE PIEZA BALCON, Olivares 1439. N-25

EN CASA PARTICULAR, SE arriendan piezas para guardar muebles. Dieciocho 370. N-28

ARRIENDASE A PERSONA SOLA piezas, una a la calle. Luz eléctrica. Juárez Corta 669. N-26

FAMILIA EXTRANJERA ARRIENDA pieza. San Antonio 255. N-26

PIEZA INDEPENDIENTE, arriéndase. Lillo 43.

DOS PIEZAS ARRIENDASE, CASA respeto. Lillo 439.

ARRIENDO PIEZA, AVENIDA ESPAÑA 170. Casa 9.

ARRIENDO PIEZA Y HALL, A matrimonio o persona sola. Lira 883. 26—N

BONITAS PIEZAS CALLE arriéndase. Sama 1414, esquina Amunátegui.

JOVEN SOLO, HONORABLE, arrienda en buena casa, bien situada, dos piezas y cocina a dos señoras solas. Bandera 682. Estudio Mujica.

ARRIENDO PIEZAS, SANTA ROSA 32. 25-N.

12.—Compra y venta de casas y sitios

$ 250,000. INDEPENDENCIA, ESquina. Consta de cuatro casas de habitación independientes, y dos almacenes, se encuentra en la mejor situación de esta calle, edificio de dos pisos, y subterráneo. Deuda hipotecaria $ 80,000. Renta anual, $ 30,000. Miguel Fuenzalida B .— Moneda 1061. 25—N

$ 600,000 ALMIRANTE BARROSO. Muy bien situada, edificio de cemento armado, regia residencia moderna, reune toda clase de comodidades y confort. Deuda hipotecaria, $ 200,000. Miguel Fuenzalida B.— Moneda 1061. 25—N

$ 65,000. AVENIDA IRARRAZAval. Espléndida casa de un piso, mide 18 x 50, consta de 6 dormitorios, fuera dependencias, dos patios. Miguel Fuenzalida B. — Moneda 1061. 25—N

$ 65,000. AGUSTINAS, SEIS DORmitorios, fuera dependencias, toda clase de comodidades, dos patios.— Miguel Fuenzalida B. Moneda 1061. 25—N

$ 260.— AVENIDA BLANCO ENcalada.— Se vende o permuta pagando o recibiendo diferencia en dinero. Consta de cuatro almacenes, y catorce casas de habitación. Mide 25x80. Miguel Fuenzalida B. — Moneda 1061. 25—N

$ 56,000. AVENIDA CUMMING, esquina. Casa nueva, de un piso, consta de cuatro dormitorios, fuera dependencias, toda clase de comodidades. Miguel Fuenzalida B. Moneda 1061. 25—N

$ 200,000. AVENIDA PROVIDENcia. Esquina. Se vende o permuta, dando o recibiendo diferencia en dinero, edificio de dos pisos, nueva, consta de cinco almacenes y tres casas de habitación, muy bien ubicadas, muy buena renta. Deuda a la Caja, $ 151,000. Miguel Fuenzalida B. Moneda 1061. 25—N

$ 65,000. AVENIDA VICUÑA MACkenna. Lindo sitio, mide 23x14. Situado en la cuarta cuadra. Miguel Fuenzalida B. Moneda 1061. 25—N

$ 70,000. AVENIDA IRARRAZAVAL Linda casita nueva. Mide 18x60, consta de un local al lado de la casa, para arriendo, la casa consta de 8 piezas, fuera dependencias. Toda clase de comodidades. Miguel Fuenzalida B. Moneda 1061. 25—N

$ 19 METRO CUADRADOS A DIEZ cuadras de Avenida Vicuña Mackenna. En Avenida Irarrázaval. Tengo disponible para vender 26,000 metros cuadrados de terreno. Miguel Fuenzalida B. 25—N

$ 60,000 — $ 70,000.— $ 80.000 — $ 100,000.— $ 150,000.— A $ 300 mil, en barrio alto, casas quinta, chalets modernos, nuevos, toda clase de estilos, grupos de dos chalets, habitación con renta, en calles: Antonio Bellet. Providencia. Avenida Pedro Valdivia, Avenida Manuel Montt, Avenida Lyon, calle Larraín Gandarillas, Avenida San Luis, etc., hay una existencia de 165 clases de propiedades de diferentes precios y condiciones, unos tienen fuertes deudas a la Caja, otros a la Caja de Ahorros estos se venden con toda clase de facilidades de pago. Reunen toda clase de comodidades para toda clase de gustos. Miguel Fuenzalida B. Moneda 1061. 25—N

VENDO CASA HABITACION, VERla y tratar: Germán Riesco 1959. N-30

CASITA O SITIO ALREDEDOR O dentro Santiago, compro. Bascuñán 1748. 24-N.

$ 800,000. — DELICIAS, BARRIO alto. Edificio nuevo, tres pisos, consta de cuatro almacenes y cuatro casas de habitación independientes, construcción de cemento armado, espléndida renta. Deuda hipotecaria $ 200,000.— Miguel Fuenzalida B. Moneda 1061. N-26

$ 380,000.— DELICIAS, ESQUINA. Regia propiedad nueva de tres pisos, construcción moderna, consta de dos almacenes y tres casas de habitación, renta anual, $ 40,000. Deuda hipotecario, $ 190,000. Miguel Fuenzalida B. Moneda 1061. N-26

$ 250,000.— INDEPENDENCIA, ESquina. Consta de cuatro casas de habitación independientes, y dos almacenes se encuentra en la mejor situación de esta calle, edificio de 2 pisos y subterráneo. Deuda hipotecaria, $ 80,000. Renta anual: $ 30,000. Miguel Fuenzalida B. Moneda 1061. N-26

$ 600,000.— ALMIRANTE BARROso. Muy bien situada, edificio de cemento armado, regia residencia moderna, reune toda clase de comodidades y confort. Deuda hipotecaria, $ 200,000. Miguel Fuenzalida B. Moneda 1061. N-26

$ 65,000.— AVENIDA IRARRAZAval.— Espléndida casa de un piso, mide 18 x 50, consta de 6 dormitorios, fuera dependencias, dos patios. Miguel Fuenzalida B. Moneda 1061. N-26

$ 65,000.— AGUSTINAS, 6 DORMItorios, fuera dependencias, toda clase de comodidades, dos patios. Miguel Fuenzalida B. Moneda 1061. N-26

$ 260,000.— AVENIDA BLANCO ENcalada. Se vende o permuta pagando o recibiendo diferencia en dinero, consta de cuatro almacenes y catorce casas de habitación, mide 25x80. Miguel Fuenzalida B. Moneda 1061. N-26

$ 56,000. — AVENIDA CUMMING. Esquina. Casa nueva de un piso, consta de cuatro dormitorios, fuera dependencias, toda clase de comodidades. Miguel Fuenzalida B. Moneda 1061. N-26

$ 200,000.— AVENIDA PROVIDENcia, esquina. Se vende o permuta dando o recibiendo diferencia en dinero, edificio de dos pisos, nuevo, consta de cinco almacenes y tres casas de habitación muy bien ubicadas, muy buena renta. Deuda a la Caja, $ 151,000. Miguel Fuenzalida B. Moneda 1061. N-26

$ 65,000. — AVENIDA VICUÑA Mackenna. Lindo sitio, mide 23x14, situado en la cuarta cuadra. Miguel Fuenzalida B. Moneda 1601. N-26

$ 70.000.— AVENIDA IRARRAZAval. Linda casita nueva. Mide 18x60, consta de un local al lado de la casa para arriendo. La casa consta de ocho piezas fuera dependencias, toda clase de comodidades. Miguel Fuenzalida B. Moneda 1061. N-26

$ 19.— METRO CUADRADO A diez cuadras de Avenida Vicuña Mackenna, en Avenida Irarrázaval. Tengo disponible para vender 26,000 metros cuadrados de terreno. Miguel Fuenzalida B. N-26

$ 600,000.— DELICIAS ESQUINA Regia propiedad compuesta de siete casas de habitación y 12 almacenes, edificio de tres pisos. Renta anual $ 66,000. La propiedad es de construcción sólida y muy bien tenida, su ubicación es inmejorable, se presta esta propiedad para revenderla por lotes, pues se compone de cuatro lotes que se podría vender obteniendo una bonita diferencia de precio. Miguel Fuenzalida B. Moneda 1061. 25—N

$ 300,000. HUERFANOS. MUY central, próximo a Teatinos. Regia propiedad moderna de tres pisos, frente estuco imitación piedra, habitación y renta, dos residencias independientes y muy bien tenidas. Pisos con parquet, tres patios. Deuda a la Caja Hip. $ 110,000.— Miguel Fuenzalida B. Moneda 1061. 25—N

$ 260,000.— HUERFANOS, A CUAdra y media de Bandera. Habitación y renta, mide 14x60, casa vieja, pero de fácil transformación, muy buenas murallas, aprovechables. — Deuda hipotecaria. — Miguel Fuenzalida B. Moneda 1061. 25—N

$ 1.600,000.— CATEDRAL ESQUIna, la mejor y más comercial, a metros de Plaza de Armas. Se compone de cuatro grandes almacenes ocupados por principales casas de comercio y dos casas de habitación, todo con contratos. Renta mensual $ 9,500. Deuda a la Caja Hipotecaria: $ 800,000. Miguel Fuenzalida B.— Moneda 1061. 25—N

$ 350,000.— CLARAS, GRUPO DE cuatro casas independientes, nuevas, frente estuco, edificio de tres pisos, muy buena renta.— Miguel Fuenzalida B. Moneda 1061. 25—N

$ 180,000.— HABITACION Y RENta, Doce de Febrero. Dos casas nuevas, modernas. Miguel Fuenzalida B. 25—N

$ 75,000.— DIEZ DE JULIO, CASA nueva, consta de seis dormitorios, fuera dependencias, dos patios, deuda hipotecaria: $ 20,000.— Miguel Fuenzalida B. 25—N

$ 65,000.— DIEZ DE JULIO. CAsas viejas, apropiada para edificar, se vende o permuta. Mide 16x50.— Miguel Fuenzalida B. 25—N

$ 40,000 — DARDIGNAC. HABITAción y renta, dos casas independientes. Muy buena situación. — Miguel Fuenzalida B. Moneda 1061. 25—N

$ 70,000.—ERASMO ESCALA. HAbitación y renta, dos casas independientes, deuda hipotecaria: $ 48,000. Miguel Fuenzalida B. Moneda 1061. 25—N

$ 210,000.— ERASMO ESCALA. 4 casas nuevas, todas arrendadas. — Renta anual: $ 26,000. — Miguel Fuenzalida B. Moneda 1061. 25—N

$ 150,000.— ECHAURREN, PROXImo Delicias. Tres casas independientes, miden 20 de frente por 35 de fondo, edificio de dos pisos. Deuda hipotecaria. Miguel Fuenzalida B. Moneda 1061. 25—N

$ 60,000.— FONTECILLA. MUY buena situación, seis piezas, fuera servicio. Miguel Fuenzalida B. 25—N

$ 65,000.— HERRERA MIDE 18x65 espléndida casa de un piso, muy buena situación. Miguel Fuenzalida B. 25—N

$ 800,000.— DELICIAS. REGIA propiedad de renta, muy central, cerca de calle Ahumada, consta de dos casas de habitación y seis almacenes, edificio de tres pisos, construcción de primera clase. Renta mensual: $ 6,500. Deuda hipotecaria: $ 270,000 — Miguel Fuenzalida B. Moneda 1061. 25—N

$ 150,000.— AVENIDA PROVIDENcia. Mide 25x80, edificio viejo, muy bien situado. — Miguel Fuenzalida B. 25—N

$ 95,000.— COMPAÑIA, PROXIMO Plaza Brasil. Un piso, muy buena casa, consta de 8 piezas, fuera dependencias. Mide 13x60. Miguel Fuenzalida B. Moneda 1061. 25—N

$ 115,000.— CARMEN. MIDE 18x60 gran casa espaciosa, de un piso, consta de 10 piezas fuera dependencias, tres grandes patios, deuda hipotecaria.— Miguel Fuenzalida B. 25—N

$ 750,000.— COMPAÑIA. MUY central, cerca Plaza de Armas. Edificio de tres pisos, construcción de cemento armado, consta de varios almacenes y casas de habitación independientes, subterráneo, todo arrendado con contratos a grandes casas comerciales. Miguel Fuenzalida B.— Moneda 1061. 25—N

$ 115,000.— LAS ROSAS ESQUINA. Consta de 8 casas de habitación y un gran almacén esquina, todo arrendado, renta mensual: $ 1,200. Mide 15 de frente por 15 de fondo. Deuda hipotecaria. Miguel Fuenzalida B. Moneda 1061. 25—N

$ [illegible]0.000.— CATEDRAL ENTRE Riquelme y Barroso. Muy buena situación, edificio de dos pisos, muy buena construcción. Miguel Fuenzalida B. Moneda 1061. 25—N

$ 250,000.— HABITACION Y RENta, residencia. Dos regias casas independientes, en perfectas condiciones, muy buena renta. Deuda hipotecaria. Miguel Fuenzalida B. — Moneda 1061. 25—N

$ 160,000. — COMPAÑIA, ENTRE San Martín y Riquelme. Regia propiedad de habitación y renta, dos casas independientes, muy buena construcción. Miguel Fuenzalida B. Moneda 1061. 25—N

$ 85,000.— COMPAÑIA ANTES DE Brasil, regia propiedad de un piso, consta de 8 piezas, fuera dependencias Mide: 14x60, tres patios. — Deuda hipotecaria. — Miguel Fuenzalida B. Moneda 1061. 25—N

$ 250,000.— COMPAÑIA AL LLEgar a Riquelme. Regia residencia moderna, frente estuco imitación piedra, nueva, consta de 8 dormitorios, y lindo hall moderno; todas las piezas principales con regios parquet, dos patios, toda clase de comodidades, modernas. — Miguel Fuenzalida B. Moneda 1061. 25—N

$ 300,000.— VENDO O PERMUTO pagando o recibiendo diferencia en dinero. Regia residencia de tres pisos, dos regias casas independientes, terraza, propiedad nueva, resistente, edificada. Reune toda clase de comodidades, tiene una deuda de $ 230,000 a la Caja Hipotecaria, por el saldo se recibiría una propiedad o quinta, o sitio, o dinero, o un crédito con garantía hipotecaria. —Miguel Fuenzalida B. Moneda 1061. 25—N

PROPIEDAD COMPRO, PARTE AL contado, mensualidades de $ 300. — Arturo Prat 1316. 27—N

$ 60,000 FONTECILLA, PROXIMA Delicias habitación, un piso, cuatro dormitorios, salón, escritorio, baño, piezas de empleados y servicios. Miguel Fuenzalida B. Moneda 1061. N-24

$ 70,000 MONEDA, PROXIMA A Brasil, un piso, toda clase de comodidades, de esquina. Miguel Fuenzalida B. Moneda 1061. N-24

$ 34,000 BULNES, UN PISO, SEIS habitaciones, piezas de empleados y de servicios, patio, etc., etc. Miguel Fuenzalida B. Moneda 1061. N-24

$ 40,000 BENAVENTE, UN PISO, seis habitaciones, piezas de servicios y empleadas, patio, etc., etc. Miguel Fuenzalida B. Moneda 1061. N-24

70,000 ERASMO ESCALA, PROXImo a Avenida Portales, dos pisos independientes, renta mensual $ 700. Miguel Fuenzalida B. Moneda 1061. N-24

$ 110,000 SANTO DOMINGO, CASA habitación dos pisos, dependientes moderna, toda clase de comodidades. Miguel Fuenzalida B. Moneda 1061. N-24

$ 80,000 VIÑA DEL MAR, REGIA casa habitación, toda clase comodidades. Miguel Fuenzalida B. Moneda 1061. N-24

AVENIDA LEON, DOS CUADRAS carro Recoleta, vendo $ 35,000 linda casa recién refaccionada, buena construcción, 6 piezas, hall, 2 baños, servicio, patio y huerto frutal. Constitución 84. De 3 a 5 P. M. Barria Bellavista. 26-N

$ 42,000 BARRIO SAN CRISTOBAL, una cuadra subida cerro, 7 piezas, 2 baños y servicios, dos patios y construcción sólida. Constitución 84. De 2 a 6 P. M. Barrio Bellavista. 26-N

$ 42,000 Y $ 32,000. BONITAS CAsas, recién terminándose, con toda comodidad, cerca Estación Central, a 30 metros Alameda construcción sólida, consta de seis piezas habitación, cuatro de servicios, dos patios, luz, alcantarillado. Tratar: dueño.— Avenida Matta 656. Teléf. 284. Mat.

PRECIOSA QUINTA VENDO EN San Bernardo, a 8 pesos metro, toda cerrada y plantada, 25 metros de frente por 100 de fondo, con frente a dos calles, en calle Barros Arana a dos cuadras más o menos de la Estación. Tratar: Subercaseaux 315, esquina San Joaquín. Teléfono 109. San Miguel. F. Boncelli.

6 LINDAS CASAS QUINTAS, VENdo, en La Cisterna, desde 25 mil pesos. También vendo en la Población Blaut, gran quinta toda plantada, con árboles escogidos y en plena producción, se regala a 6 pesos vara. Tratar. Subercaseaux 315. Teléfono 109. San Miguel. F. Boncelli, lindo negocio para un extranjero.

PROPIEDADES COMPRO EN LA comuna de San Miguel, desde 8 mil a 60 mil pesos, a precios comerciales, de preferencia al lado del carro o sus alrededores, negocios rápidos. Tratar: Avenida Avenida Subercaseaux 315, esquina San Joaquín. Correo 7, casilla 7010. Teléfono 109. San Miguel. F. Boncelli.

CARNICERIAS VENDO 2, EN SAN Diego, en la parte más comercial con ventas comprobadas, de 400 pesos arriba, en el mesón. Tratar: Subercaseaux 315. F. Boncelli. Teléfono 109. San Miguel.

30,000 COMPRO CASA ESTA O SAN Bernardo, sin agentes. Carta: Emelina, Maturana 615.

COMPRO CASAS DESDE 15,000 A 100,000 pesos, en los barrios Providencia, Bellavista y Recoleta. Pago al contado Negocio rápido No me entiendo con agentes. Constitución 84 (Barrio Bellavista). Tratar: de 4a 5 P. M. N 26

COMPRO SITIOS DE 5,000 A 10,000 pesos. Prefiero barrios Providencia, Bellavista y Recoleta. No me entiendo con agentes. Pago al contado. Negocio rápido. Constitución 84 (Barrio Bellavista). Tratar: de 4 a 5 P. M. N 26

$ 1,500 VENDO CASA AVENIDA Pedro Montt 1663. N 26

$ 800,000 DELICIAS, BARRIO ALto. Edificio nuevo, tres pisos, consta de cuatro almacenes y cuatro casas de habitación independientes, construcción de cemento armado, espléndida renta. Deuda hipotecaria $ 200,000. Miguel Fuenzalida B. — Moneda 1061. 25—N

$ 380,000 DELICIAS ESQUINA. — Regia propiedad nueva de tres pisos, construcción moderna, consta de dos almacenes y tres casas de habitación, renta anual $ 40,000. Deuda hipotecaria, $ 190,000. Miguel Fuenzalida B. Moneda 1061. 25—N

VENDO CASA CHICA CON SITIO grande. Juan Vicuña. Tratar en la misma calle 1437, con su dueño. 25—N.

OCASION: $ 110,000 VENDO ESpléndida casa habitación y renta: tasada. Caja Hipotecaria, en 127 mil 640 pesos. Produce 11 por ciento. Siglo XX 268.

QUINTA TODA COMODIDAD SE vende o arrienda tratar: con su dueño en Comuna Quinta Normal, calle Aromos 690. 26N

VENDO CASA Y SITIO ESQUINA Santa Rosa 1810. 25-N

$ 50,000 HASTA 75,000 COMPRASE quinta en barrio alto, Bandera 84. Carlos Buschmann.

$ 60,000 HASTA 80,000 COMPRASE casa residencia, entre Alameda, San Pablo. Bandera 84. Buschmann.

$ 200,000 COMPRASE BUENA PROpiedad, entre Alameda, San Pablo. Bandera 84. Carlos Buschmann.

PROPIEDAD DE RENTA, HASTA $ 60,000 al contado, sin intermediarios, compro. Ofertas: M. Cuillao. Bandera 575. Oficina 61. 25—N

AVENIDA IRARRAZAVAL, DE ESquina, sitio cerrado, 2,660 metros, cuatro cuadras de V. Mackenna, véndese. Compañía 1065. Góngora. 25—N

COMPRO CASITA QUINTA, HASTA $ 3,000 contado, $ 200 mensuales. Comunas: Providencia, Subercaseaux. S. L. F. Correo 5. N-24

$ 48,000, ESQUINA COMERCIAL, Molina, cerca Alameda. Tratar: Echáurren 444. N-25

$ 75,000, VENDO CHALET, EN POblación "El Llano", Avenida Fernando Lazcano 63. Tratar: en la tarde. 27-N

$ 29,000, VENDO CASAS NUEVAS, 7 piezas, 3 pisos. Maruri. Dávila 1061.

VENDO SITIO DE OCASION, SIN agentes. Madrid 1660. Tratar: Aldunate 1427. 26-N

OCASION: $ 6,000 AL CONTADO, vendo sitio esquina, cerrado, 50x60, Población Buenos Aires. Avenida Salvador, Gutiérrez esquina Tucumán. Manzana 52, por ausentarme urgente de la capital. Tratar: 9 a 12 A. M., Martínez de Rozas 4066. 26—N

COMPRO SITIOS EN ÑUÑOA O Los Guindos, de 3,000 m2. arriba. Ofertas: Pasaje Matte 27. 26-N

13.—Compra y venta de negocios

DEPOSITO DE LICORES VENDO con instalación para cerveza helada. Cuevas 1290. 24-N

SE VENDE LAVANDERIA Y TINtorería por no poderla atender. Herrera 57. N-27

PENSION SE VENDE MUY BUEna situación, mucho porvenir, con facilidades de pago. San Pablo 3389. 23—N.

OCASION: VENDO NEGOCIO Pensión, mucha clientela. Zañartu 1068.

VENDO PENSION CON CLIENTEla, con bebidas. Clasificación de segunda categoría. 10 de Julio 363. 24—N

VENDO BAR RESTAURANT BUEna clientela y buen barrio. San Pablo 3341, por viaje a España. 24—N.

VENDO NEGOCIO POCO CAPITAL por no poderlo atender. Carmen número 1451. 25-N

MEJOR BAR RESTAURANT, 20,000 ventas mensuales cerca Plaza Armas, vendo. Lira 650. 24—N.

3,500 PESOS VENDO RESTAURANT Borjas 233. 25—N

PELUQUERIA VENDO $ 1,500. — Entrada mensual 900 pesos. Andrés Bello 648. 25—N.

SE VENDE LAVANDERIA Y TINtorería por no poderla atender. Herrera 570. 28N

VENDO BAR PERALILLO EN Bajo precio. Coquimbo 1340. 24N

VENDO ALMACEN PUERTAS CItó. Unión Americana 247. 24—N.

COMPRO O ARRIENDO PANADEría chica, prefiero en provincia. — Arturo Contreras, Correo N.o 2. 25—N.

PELUQUERIA CIGARRERIA, lustrín vendo. Franklin 1137. 25—N.

VENDO NEGOCIO MODAS POR no poderlo atender en la mejor situación o arriendo el local. Providencia 1241. 26-N

¡GRAN OCASION! SE VENDE Acreditada sombrerería para señoras, por tener que ausentarme urgentemente del país. San Diego 225. 25—N

POR TENER OTROS NEGOCIOS que atender, vendo negocio artículos menaje, Delicias 365, muy acreditado, do porvenir, utilidades comprobadas. Tratar: San Diego 2016. N-25

OCASION, VENDESE ALMACEN, con depósito licores. No cobro derecho llaves, Jofré 189. N-28

OCASION, VENDO TALLER DE cerrajería, mecánica, el más antiguo y acreditado en Ñuñoa, treinta años de existencia, con derecho a posesión, Irarrázaval 2461. N-25

VENDO NEGOCIO ABARROTES poco capital. San Diego 256. N-26

POR AUSENTARME DEL PAIS vendo almacén abarrotes, poco capital, bien acreditado, puerta cité.— Cómoda casa-habitación, arriendo barato. Santa Isabel 320. 26-N

CAMILO HENRIQUEZ 691, VENDEse negocito poco capital, por viaje al Sur. 26-N

COMPRO ALMACEN ABARROTES, hasta $ 6,000. Correo 5.—Carlos P.

PELUQUERIA VENDO POR ENfermedad. Loreto 309.

VENDO PENSION POCO CAPITAL. Lira 650.

$ 3,500 VENDO NEGOCIO ABArrotes con administración gran cité. Unión Americana 247.

VENDO ALMACENCITO ESQUINA Huemul 1499. N—25

NEGOCIOS VENDO, SITIOS, PAStelerías, dulcerías, establo lechería, fábrica desinfectantes, socio $ 1,300 necesito; industria, sitios mencualidades Independencia, carros, góndolas vendemos. Oficina Lira 279, de 11-3.

VENDO TALLER COMPOSTURAS, compra-venta muebles, buen local, mucha clientela, poco capital, por enfermedad. San Pablo 1733.

VENDO DEPOSITO LICORES BIEN instalado, barrio populoso, arriendo barato. Nataniel 877. 26—N

VENDO CARNICERIA, BUENA SItuación. Tratar: San Diego 643. 26—N

VENDO NEGOCIO MENESTRAS, barato, buena situación, poco capital. Aldunate N.o 1373. 28—N

CIGARRERIA ACREDITADA, vendo o traspaso, contrato cualquier negocio. Puente 844.

SE VENDE INDUSTRIA ESTABLEcida, garage poco capital. Vicuña Mackenna 298.

VENDO PELUQUERIA, CIGARREría y lustrín. Barrio comercial. San Pablo 2255, al lado Teatro O'Higgins, por viaje urgente. 25-N

VENDO ANTIGUO RESTAURANT. Romero 2938. N 25

SOMBRERERIA PARA SEÑORAS, 2,000 pesos, vendo. San Diego 214.

VENDO ALMACEN Y CARNICEría. Irarrázaval 3496, esquina Plaza Ñuñoa.

VENDO LAVANDERIA. BULNES 7 A.

15.—Compras y ventas Varias

COMPRO MALETA FUELLE grande. Casilla 7514. N-23

DE OCASION SE VENDE UN SOMmier, baño de zinc, y otros artículos de casa. Verlos y tratar Cóndell 228. N-25

SACOS HARINEROS VENDO. Unión Americana 55. 24-N.

VENDO CANTIDAD HORMAS CALzado inglés, sacabocados, modelajes. Tratar: 10 a 11. Agustinas 1252. N-25

SE VENDE DE OCASION UNA COcina de gas, un calentador y varias cosas de casa. Mujica N.o 58. Tratar a cualquier hora.

TAMBORES 400 LITROS CON riel, 25 pesos vendo. Avenida La Paz 2.

ROMANA FAIRBANKS 500 KIlos, palanca vendo ocasión. Avenida La Paz 2. 25—N.

BALANZA CALCULADORA "DAYton", en perfecto estado, véndese de verdadera ocasión. Molina 483. 25—N

OCASION, VENDO RICA COCINA económica francesa, poca familia. Rosas 1218. 25-N

CANTAROS DE GREDA, ANTIguas, vendo. Fermín Vivaceta 2380.

VENDO PRENSA 1|8 y 1|4 MERCUrio, guillotina 1|2 mercurio, rayadora a plumas, redondeadora esquinas, sección timbres goma, clisés, cartulina, tarjetas, papeles, etc., Vicuña Mackenna 345.

HERRAMIENTAS PARA FRAGUA, vendo a $ 3 c|u. Recoleta 301. 25-N

COCINA ECONOMICA, IMPORTAda, vendo ocasión, Sazié 1952. 25—N

ROTULOS DE HULE Y MADERA, de 7 y 5 metros, se venden. Portal F. Concha 946. 25—N

VENDO TOTORA. SAN PABLO 4260. 2-Dic.

CAJONES DE PINO, PARA FRUta, vendo ocasión, gran cantidad. Santiago 1477.

Cuerpo de Bomberos

11.a COMPAGNIA DI POMPIERI, Pompa Italia.—D'ordine superiore convoco la compagnia a riunione straordinaria per Martedi 24 del corrente alle ore 21.30; ordine del giorno, dimissione del capitano, elezione del rimpiazzante ed altre che abbiano luogo.—Il segretario.

12 COMPAÑIA DE BOMBEROS "Chile Excelsior". — De orden superior cito a la Compañía a revista de uniforme para hoy Martes a las 9 P. . Punto de reunión: el cuartel. Asistencia obligatoria. Tenida: uniforme de parada.—El ayudante.

17.—Escuelas de choferes

ESCUELA PRACTICA CHAUFfeurs, mecánicos, cursos rápidos diurnos, nocturnos. Vicuña Mackenna 456. Arredondo. D—18

ASPIRANTES A CHAUFFEURS, Ingresen a la Escuela "La Almagro", gran Garage Diez de Julio 444. Es la única que lo puede hacer práctico en todos los automóviles, ya sean europeos o americanos, por tener buenas máquinas y competente personal, garantiza Carnet Municipal en un mes. Cursos Diurnos y Nocturnos. 24-N

16.—Dentistas

DENTADURAS SIN PALADAR, REcupera su boca. Doctor Muñoz. San Diego 995. 10—D

18. Extravíos y hallazgos

HABIENDOSE EXTRAVIADO TItulo 285 Compañía Seguros La Italo Chilena, 200 acciones, de don Neftalí Cruz, queda sin valor por haberse dado el correspondiente aviso.—Santiago, 19 de Noviembre de 1925. 24—N.

AVISO: CON MOTIVO DE HABERse extraviado el depósito a plazo indefinido por la suma original de 1,500 pesos de la Caja de Ahorros de Santiago, a la orden del Director de la Escuela Militar, según certificado N.o 889, de 27 de Mayo de 1922, quedando nulo y sin ningún vapor por haberse dado a la expresada Caja el aviso correspondiente. — Santiago, 22 de Noviembre de 1925. — El Director de la Escuela Militar. 24-N

19.—Empleados para comercio y oficinas. (Pedidos y ofrecidos)

SE NECESITA UNA NIÑA PARA atender un negocio. Tratar, Castro 1629, a la una de la tarde.

CORREDORES NECESITO, GANArán cien pesos diarios. Chorrillos 272, Recoleta.

SEÑORITA SERIA, CON CERTIFIcados honorabilidad, para cajera de bodega, necesítase. Bandera 28.

PELUQUERIA JARDEL, AHUMAda 354, necesita señorita con recomendación para cajera N-25

JOVEN ESPAÑOL, SIN VICIOS, dispone $ 3,000, cualquier ocupación. G. R. 21 de Mayo 773.

ALEMAN-CHILENO BUSCA EMpleo, tenedor libros, bodeguero, cajero, cobrador; conoce bien todo trabajo oficina. Persona seria, buenos certificados. S. O. San Diego 2044.

SEÑORITA PARA ATENDER NEgocio, necesito. Andrés Bello esquina Río Janeiro. N-25

JOVENES PARA PROPAGANDA retratos, necesítase, tres pesos diarios y comisión. Jofré 355.

OFREZCOME COMO COBRADOR U otra ocupación, fianza, $ 3,000. San Isidro 1823.

SEÑORITA TAQUIGRAFA, QUE atienda archivo, necesítase. Presentarse solamente 9 y 10 A. M. y 5 a 6 P. M. Bandera 575, oficina 56.

SEÑORITA PARA CORRETAJE Y cobranza necesito, sueldo 150 pesos y comisión, exijo fianza. Merced 575.

SEÑORITA OFRECESE PARA atender caja, certificado de honorabilidad. Dirigirse a Cuevas 1211.

NECESITO CORREDOR, HOTEL Midi, Puente 731.

VENDEDOR COMPETENTE PARA artículo de hojalata y fierro, necesito. San Pablo 2083.

20.— Frutos varios. (Compra y venta)

OFREZCO MANTEQUILLA, PAPAS consumo y semilla, por carros, puesto cualquiera estación, Emilio 2.o Vchmister. Puerto Varas. D-15

22.—Hoteles y pensiones

GRAN HOTEL BUENOS AIRES, piezas amobladas desde tres pesos diarios; con dos camas, cinco pesos. Delicias 2921. 26 Nov.

CASA RESIDENCIA, PARA HOnorables familias o personas solas, por días, messe. Estado 75. Regios departamentos, dormitorios, salitas, baños privados, excelente comida, uso familiar, pensión de mesa, por meses. Los dueños atienden personalmente, retribuyendo la deferencia de los distinguidos huéspedes. Precios módicos. English Spoken.

rables familias o personas solas, por días, meses, Estado 75. Regios departamentos, dormitorios, salitas, baños privados, excelente comida, uso familiar, pensión de mesa, por meses Los dueños atienden personalmente, retribuyendo la deferencia de los distinguidos huéspedes. Precios módicos. English Spoken.

ALAMEDA 975, PIEZAS AMOBLAdas, pensión caballeros honorables. N-26

DEPARTAMENTO CENTRAL ofrezco, casa sin pensionistas. Santo Domingo 1030. 24—N.

ALAMEDA 1621 PIEZAS PENSION, precios bajos. 26—N.

ARRIENDANSE PIEZAS CON PENsión a matrimonios. Catedral 1249. N-30

IMPERIAL, CASA DE RESIDENcia, Moneda 977, esquina Ahumada, ofrece habitaciones confortables, balcón calle, matrimonios, días, meses, comida abundante, estilo familiar. N—28

PIEZA AMOBLADA CALLE, PENsión, matrimonios o caballeros, Catedral 3119. N-25

PIEZA CON SIN MUEBLES, PENsión. Carmen 135. 24—N

DOY PENSION DE MESA GENTE decente y también se reparte a domicilio. Echaurren 486 B. 24—N.

SAN DIEGO 79, CENTRALISIMO, arrienda piezas, pensión viajeros. 25-N

DOS PIEZAS CON PENSION arriendo a caballeros, matrimonios honorables. San Isidro 656. 25—N.

BUENAS PIEZAS, PENSION A SEñoritas honorables. Agustinas 2207.

PENSION ALEMANA, SE DA pensión con o sin pieza a personas honorables. Comida excelente y abundante. Calle Libertad 164. 30-N

ARRIENDO ELEGANTE PIEZA amoblada, con pensión. Vista al Parque Forestal, Monjitas 341. N-30

ALAMEDA 777, ARRIENDASE piezas calle, pensión. 25-N

PIEZAS CON O SIN MUEBLES, con pensión. Marcoleta 545. N-25

ARRIENDO DEPARTAMENTO amoblado o piezas, con o sin pensión. Vergara 175. N-28

ARRIENDO PIEZAS AMOBLADAS con pensión. Unión Americana 148.

PENSION, PIEZAS, BALCON, DESde 140. Rosas 2015. 25—N

120, PENSION CON PIEZA. SAMA 1711.

PIEZAS, CON O SIN PENSION, arriendo. Tarapacá 1019, al llegar a Prat.

PENSION ITALIANA; LINDAS piezas, baño frío, caliente, Alameda 136, ascensor. II piso. 26-N

CON PENSION ARRIENDO PIEzas. Domeyko 2488.

ARRIENDO PIEZA CON O SIN pensión, luz, joven o señoritas. García Reyes 80.

ARRIENDO PIEZA Y PENSION. pensión de mesa. Parque Forestal esq. Loreto 195. 28-N

PIEZA O DEPARTAMENTO CON espléndida pensión arriéndase. Claras 254.

PIEZAS PENSION SANTA ROSA 328.

$ 90,00 ARRIENO DEPARTAmento limpio, independiente, con o sin pensión. Tratar: Santa Rosa 1155.

23.—Instalaciones y accesorios para negocios. (Compra y venta)

VENDO UNA VIDRIERA GRANDE de ocasión. San Diego 444. 25—N

INSTALACION DE RELOJERIA, vendo. Aldunate 1022. N-24

VENDO INSTALACION COMPLETA sastrería mitad precio o facilidades de pago. San Diego 1356. N-26

VENDO DOS REGIAS VIDRIERAS puerta calle. Vicuña Mackenna 9. N—25

VENDO 500 DOC. FRASCOS [...] ca, surtidos. Eleuterio Ram[...]

VENDO OCASION MOSTRADOR vidriera, estantería, [...] Pablo 2483.

VENDO ESTANTERIA PARA almacén, 15 metros largo, [...] dores, 2 vidrieras en [...] entrega del local, que se [...] que se interese. Cumming [...]

24.—Instrucción y educación. (Colegios, academias y profesores)

GRAMATICA, ARITMETICA, [...] menes; éxito indiscutible [...] 1519. Castillo.

ESTUDIE "INSTITUTO [...] til", reorganizado. Merced [...]

DOY CLASES SOMBRERE[...] mitila Mackenna, Correo [...]

MATRICULENSE NUEVOS [...] Contabilidad, Taquigrafía, [...] Dactilografía. Instituto Co[...] Agustinas 1060.

EXAMENES HUMANIDADES [...] paran conocidos profesores [...] Instituto Comercial. Agustinas [...]

SE DAN LECCIONES [...] máquina Singer, en casa y a [...] cilio. Bulnes 990.

CLASES BORDADO MAQUINA [...] domicilio. Echaurren 86.

25—Instrumentos musicales, afines y accesorios, composturas)

DISCOS: LAS ULTIMAS NOVEDADES recibió: San Pablo 2111.

VICTROLAS, GRAMOFONOS, [...] posturas económicas. San [...] 2215.

PIANO DE GRAN OCASION, pianola, vendo. Constitución [...]

PIANO DE COLA EN PERFECTO estado, vendo. Moneda [...]

PIANO DE ESTUDIO, BUEN [...] do, vendo. Santa Elena [...]

RICO PIANO ALEMAN, [...] ro bronce, flamante, $ [...] Isidro 546.

POR VIAJE URGENTE [...] piano flamante $ 1,800, Rosas [...]

PIANO ALEMAN MODERNO, [...] dese. Cochrane 181.

PIANO ALEMAN MOLLER [...] dese. Nueva Andrés Bello [...] quina Purísima.

PIANO HARDT, TRES PEDALES [...] véndese 3,500. Santos Dumont [...]

LINDA VICTROLA CON [...] vendo barato. Molina 546.

PIANOS ARRIENDO BARATOS Huérfanos 2729.

RICO ELEGANTE PIANO ALEMAN armadura metálica, flamante, [...] pesos. Santa Victoria 360.

¡PIANOS! GRANDES OPORTUNIdades, en todos estilos, "Casa [...] va". Prat 56.

27.—Medicina y farmacia

COMPRO LIBROS, REVISTAS, estampillas. San Diego 119.

SIFILIS, GONORREA, IMPOTENcia, Consultas gratuitas, [...] turna, 8 a 10. Rayos violeta. [...] doctor Cifuentes. Santo Domingo [...] 20.

28.—Materiales de construcción. (Compra y venta)

PORTON, MADERA FINA, [...] sión, vendo. Madrid 1491.

PUERTAS, VENTANAS, GALERIAS, mamparas, precios de ocasión [...] de Fábrica Avenida Matta [...]

DE OCASION VENDO 4 [...] tes rejas de ventana 1.30 por [...] tros y una puerta de calle [...] 3.10. Brasil 158.

SE VENDEN TEJAS, PUERTAS [...] ventanas. Santa Rosa N.o [...]

NECESITO LADRILLOS DE [...] o 40 x 40, Santo Domingo [...]

CONSTRUCTORES: CASAS Guayaquil para tabiques, [...] etc., se venden por grandes [...] queñas partidas, en Brasil [...] pósito de plátanos.

PUERTA REJA DE FIERRO, [...] metros ancho, compro. Dos [...] ro 33.

VENDO 14 METROS DE [...] mitad de su valor. Carmen [...]

29.—Máquinas, motores, afines y accesorios. (Compra-venta y composturas)

HIELO MAQUINA AL AMONIACO para 1,000 kilos en 24 horas, [...] entrega inmediata, vendo [...] Matta 423.

MAQUINA CERNIDORA, [...] de ocasión. San Diego 460. [...] la.

COMPRO TRILLADORA "CASE" "Avery", atadora Deering [...] motriz. Ofertas: Casilla [...] mo.

REVOLVEDORAS, SOBADORAS [...] vendo. Mapocho 2230.

VENDO [...] paras eléctricas, una [...] muy fina, califont, [...] Porvenir 373 entre Lira [...]

MAQUINA VULCANIZADORA [...] ca compro. Gálvez 104.

¡Señora! Lea este aviso, le interesa:

AGUJAS para máquinas SINGER, a $ 1.80 la docena

RECLAME

Comprando un frasco de aceite de 3 onzas, valor $ 1.40, le obsequiamos tres agujas o una aceitera fina.
HILO en bobinas de 1,000 metros N.os 40 y 50.
Blanco a $ 0.70. Negro a $ 0.80 c|u.

B. GARCIA G.

ex-agente de
SINGER SEWING MACHINE Co
BANDERA N.o 766, entre Rosas y San Pablo

TUPI UNIVERSAL ALEMAN CON accesorios, perfecto estado vendo.— Ocasión, Avenida Matta 374. 25-N

FUELLE DE CILINDRO VENDO, Avenida Matta 374. 25-N

COLPRO CENTRIFUGA DE OCAsión, J. B. Casilla 1746. 25—N

OCASION, VENDO MAQUINA SINger de pie, buen estado. San Francisco 749. Casa 13.

VENDESE DE OCASION, PRENSIta de mano y demás accesorios. Verla y tratar: Andrés Bello 340. N-28

MAQUINA EVAPORAR LECHE, filtro prensa, bañomaría, máquina para bebidas gaseosas, vende San Francisco 248. N—27

MAQUINA INFLAR NEUMATICOS, se vende, $ 650. Chacabuco 137.

MAQUINA PARA LAVAR, ESPEcial para lavandería, véndese. San Francisco 400.

SE VENDE DE OCASION UNA ... huincha, un motor de cinco caballos, un tupí, un torno, un serrucho, y bandas para carpinteros. Se puede ver las maquinarias funcionando. San Diego 482.

CORREAS Y POLEAS, TRANSMIsiones, diferentes dimensiones, vendo ocasión. U. Americana 77.

VENDO MAQUINA DE TEJER, 364, agujas. San Pablo 2712. 26-N

MAQUINA HELADERA, BOTES, carretón, véndese lote o separadamente. San Pablo 2330.

COMPOSTURA DE TODA CLASE de máquina de coser y tejer. Augusto Graf, San Diego 88. 30-N

TRABAJOS DE TORNO Y FRESA, soldadura autógena y todo trabajo de mecánica en general. Augusto Graf, San Diego 88. Teléfono 3303. 30-N

MAQUINA DE COSER, REINA, Predis, Mundos, agujas, repuestos para toda máquina coser, tejer. Augusto Graf. Teléfono 3303, San Diego 87. 30-N

ANAFE Y SOPLETES PARAFINA, bencina. Toda clase repuestos. Taller especial de composturas, Augusto Graf. Teléfono 3303. San Diego 87. 30-N

30.—Muebles. (Compraventa y composturas)

MUEBLES, DORMITORIOS, COmedores, salones, escritorios, variedad estilos y modelos roble americano. Precios bajísimos. Grandes facilidades pago, con entrega inmediata. Especialidad sillas desde 100 pesos docena. Venga consultarse. Fábrica Nacional de Muebles, Serrano 398, esquina Cóndor. N. O.

MESA GRANDE USADA
PARA SALA DE REUNIONES
SE NECESITA
X. Z., CASILLA 18-D

ANTICIPO FONDOS POR MUEBLES a consignación. Compro menajes. — Casa de Remates. San Antonio 74. En. 15-1926

VENDO 2 BILLARES. TRATAR: Cochrane 1846, N.o 25.

MUEBLES: OFRECEMOS CUALquier estilo. Precios muy ventajosos. Entrega inmediata, grandes facilidades de pago. Consulte nuestras condiciones. Fábrica Sociedad Nacional de Muebles y Maderas. Copiapó 1060, entre Prat y San Diego. 29—N.

COMPRE MUEBLES SALON, NUEve piezas, desde $ 320; comedores, 700. Dormitorios, 5 piezas, 900. Sillas, docenas, 290. Facilidades pago. Fábrica: San Diego 957. 10-N

RESCATO MUEBLES PIANOS empeñados, para su venta, en privado o remate. San Antonio 74. E-15-26

VENDO DE OCASION UN BILLAR. Tratar: Andes 2869. 26—N

VENDO CATRES, SILLAS COMEdor, mesitas, colchones, San Isidro N.o 172. 25-N

ULTIMOS DIAS DE REALIZACION, cualquier oferta, amoblado dormitorio, comedor, escritorio cortina, máquina Singer, íd. Nauman, estantes libros, mesas de cocina, cortinas de brocato y varios. Bandera 735. N-25

OCASION $ 200 MEDIO AMOBLAdo salón, perfecto estado. San Ignacio 1034. 25—N.

MEDIO AMOBLADO SALON Mouquet granate, barato, vendo. Sotomayor 833.

SE VENDE UN CATRE DE NIÑO. Verlo: Lira 861. 25-N

AMOBLADO SALON, $ 200; ALfombrado salón, 80; escritorio, 40; estante, 60; sofá seda, 40; cómodas, 40; guardarropas, 60; catre bronce ancho, 170; fierro bronce, 40; aparador, 60.— San Isidro 546.

SE VENDE SILLITA RESORTE. Coche y baño para guagua. Vicuña Mackenna 110. 25—N

VENDO SILLAS COMEDOR, AMOblado salón, tapiz bronce, estante, cocina, escritorio Ministro, A. Prat 1758. N-24

OCASION VENDESE AMOBLADO, dormitorio Maipú 121. N-26

VENDO MUEBLES COMEDOR, mármol plomo, espejos biselados; dormitorios mármol rosado y plomo; muebles sala felpa; mesas chicas; muebles mimbre; varios, por cambio residencia. Gálvez 216.

CAMBIO RESIDENCIA, VENDO: piano flamante, salón, comedor, dormitorio, catres, colchones, paragüero, plantas; varios. Todo bajísimo precio. San Ignacio 169.

APARADOR, DOS TRINCHES, MEsa grande de correderas, vendo muy barato. Sotomayor 833.

VENDO BILLAR, BOLAS, TACOS, ... facilidad de pa...

PEINADOR, COMODA, VELADOR y catre en perfecto estado; vendo en calle Miguel Claro N.o 15. N-25

MUEBLES VARIOS, VENDO.—SAN Martín 559. 25-N

BONITOS MUEBLES, SALITA Y comedor, véndese ocasión. San Diego 448. 26-N

ALFOMBRAS, MUEBLES, VENdese. San Isidro 72. N—26

VENDO CATRES, SILLAS COMEdor, mesitas, colchones, sobrecamas, cocinas a gas. San Isidro N.o 172. 26—N

SALON LUIS XV, DORADO, 450; sala, 280; piano estudio, 800; trinche, 100. estante libro, 100; catre inglés, 80; espejo 22.x120, 300, vendo. Merced 575.

APARADOR, MESAS, ESTANTES, alfombra, regios, vendo urgente. Vicuña Mackenna 896. 25-N

VENDO OCASION, ROPEROS LUna biseladas, estilo inglés, peinadores, cómodas, veladores, catres fierro, catres bronce, alfombras; cortinajes, medios amoblados salón, espejos grandes, coches-cuna, aparadores, trinches, mesas correderas, sillas comedor, cocinas económicas, escritorios Ministro, sillones giratorios, estantes libros. Toda clase muebles baratísimos. Venga visitarnos.—San Francisco 106.

MEDIO AMOBLADO FELPA SEDA, alfombra, espejo grande, vendo. Grajales 2761.

VENDO ROPERO MODERNO $ 170; aparador, 70; baño, 60. García Reyes 236.

OCASION: VENDESE AMOBLADO comedor, amoblado escritorio cuero, catre inglés plaza y media, y varios muebles. Tocornal 476.

VENDO AMOBLADO SALON; CORtinajes, sesenta; alfombra centro, sesenta; amoblado comedor, escritorio Ministro, cien; estante libros, cuarenta; dormitorios completo, trescientos; cómoda, cincuenta; infinidad ricos muebles caoba antiguos. — Rosas 1290.

31.— Notificaciones comerciales

SE AVISA A LOS DUEÑOS DE LOS vales N.os 9510, 11928 y 11292, de bodegas comerciales de Luis Phillips por 2 sacos semilla alfalfa, 440 sacos carbón Sol y 80 sacos de cebada que si no se presentan a retirar su mercadería antes del 1.o de Diciembre los vales quedarán nulos y sin ningún valor vendiéndose dicha mercadería al mejor postor. N-25

AVISO AL COMERCIO: CON MOtivo de la entrega de la Dirección de Depósitos y Armamentos (Arsenales de Guerra) Se ruega a los acreedores mandar todas sus cuentas antes del 4 de Diciembre próximo, pasado esta fecha, no se reconocerá ninguna deuda. — La Dirección. 26—N

HABIENDO COMPRADO EL DEPOsito de bencina, Brasil 365, del señor Pedro Montecinos, ruego a los acreedores pasar a cobrar sus cuentas.—Enrique Aracena.

COMPRE AL SEÑOR ARTURO FErreira el taller vulcanización. Delicias 3167; no respondo por ninguna cuenta pasado 8 días. Valeriano Hernández. Santiago, 24 Noviembre 1925 26-N

A LOS SEÑORES CLIENTES QUE tengan algún trabajo en el taller de vulcanización. Delicias 3167; se ruega pasen a retirarlos en el término de quince días, si no perderán todo derecho—Valeriano Hernández. Santiago, 24 Noviembre 1925. 26-N

33.—Oficinas, locales y garages. (Pedidos y ofrecidos)

ALMACEN CON CASA HABITAción arriéndase Rivera esquina Picarte. Tratar Independencia 360. 25—N.

ESPACIOSO ALMACEN ARRIENDO, muy central. Huérfanos 786, rico piso W. a propósito casa mayorista, automóvil, gran tienda. Precio sólo, $ 1,000. 24-N.

SE ARRIENDA UN LOCAL, SOTO... o 60. 24—N

ARRIENDO LOCAL CENTRAL, para tienda o garage, Agustinas 1519. Tratar: Agustinas 1535. 24—N

$ 200 ARRIENDO LOCAL TIENDA o almacén. Lord Cochrane 395. Tratar: Cumming 574. N-24

ARRIENDASE ESQUINA PARA ALmacén. Toesca 2154. 24-N

CASA BIEN SITUADA, APROPIAda para negocio arriéndase, buenas piezas. Tratar: Independencia 1133.

LOCAL: MITAD LOCAL ESQUIna, especial carnicería arriendo. — Herrera 1307.

SE ARRIENDA UN LOCAL PARA industria, ocasión única, Calle Cruz 1281. N-26

SE ARRIENDA UN GRAN SITIO, especial para industria. Tratar Nataniel N.o 674. N-26

GARAGE, CASITA ANEXA, arriendo, Recoleta 2246, mismo paradero Góndolas. N-25

SAN ANTONIO, ALMACEN, CON casa y patio interior. Tratar con su dueño, F. Ovalle: Claras 637, de 1 a 3. 27-N

GALPON Y SITIO MUY APROPIAdo para garage o cualquiera industria, arriendo. Tratar: Exposición 70.

SE NECESITA ARRENDAR UN LOcal chico, anexo a algún negocio en buena situación. Moneda 2472.

SE ARRIENDA UN DEPARTAMENto con local y galpón, apropiado picadería leña o taller Nataniel ...

BOX CHICOS Y GRANDES, arrienda Garage Bristol. Rosas 2327. 25—N

ARRIENDO ALMACEN CON HABItaciones y departamento, Luis Beltrán 1952. 25—N

NECESITO DEPARTAMENTO CENtral, para negocio. Casilla 81 D. 25-N

LACAL PARA TALLER MECANICO automóviles, arriéndase. Tratar directamente dueño. Libertad 23.

LOCAL PARA CARNICERIA, FLAmante, arriéndase. Tratar: Chacabuco 33. Pastelería.

BOXE DESDE 25 SE ARRIENDA Garage Roma. Gálvez 241. N 25

A CUATRO CUADRAS ESTACION Alameda, se arrienda para industria galpón 16 por 8 metros, con o sin casa, tres piezas. Verlo: Dolores 302 N 26

34.—Operarios para fábricas, talleres, etc. (Pedidos y ofrecidos)

Tipógrafos

ENCUADERNADORES, DISTRIBUIdor y niño para mandado, necesita "El Comercio". 10 de Julio 1073.

PRENSISTAS PEDAL Y CILINDRO competentes, necesita La Ilustración, Santo Domingo 863.

AYUDANTES DE ENCUADERNAción, se necesitan. Villavicencio 315. 26—N

Carpinteros y mueblistas

NECESITO CARPINTEROS DE banco. Jofré 385. 25—N

NECESITO OFICIAL MUEBLISTA. Carmen 1960. N 25

CARPINTEROS COMPETENTES, necesito. Portal Fernández Concha 946.

CARPINTERO MUEBLISTA, COMpetente, antiguos, [illegible] trabajo: ganarán buen sueldo. Santa Victoria 360.

NECESITO UN BUEN MAESTRO mueblista para San Antonio. Cochrane 1457.

CARPINTERO NECESITO, HUERfanos 1657.

CARPINTEROS PARA TOCOPIlla necesito 200. Oficina Nueva Coya, Norte. Inscribirse: Lira 41.

Zapateros

ZAPATEROS PARA BLAK NECEsito. Carmen 853. 24-N.

PLANTILLEROS NECESITO, EXIgese muestra. Galvarino 694. N-24

ZAPATEROS BLACK NIÑITA NEcesito. Olivos 654. 25—N.

ARMADOR A MAQUINA PARA calzado black, necesito. Santa Victoria 324. N-24

ZAPATEROS OBRA DE HOMBRE y plantilleros, necesito, Botería Escalante, Compañía 1999. N-26

CORTADOR FORROS, NECESTAN: Fábrica Calzados. Nueva Valdés 925.

APARADORAS COMPETENTES necesitamos. The American Shoe Factory, Nueva A. Bello 35. N—26

NECECESITO ZAPATERO COMPOSturero. Amunátegui 82.

ARMADORES PARA CALZADO Black, necesito. Mapocho 4160.

Sastres, modistas y costureras

COSTURERAS, PECHERAS ENcuentran trabajo en la Fábrica de Tejidos en Puente Alto. 25-N.

BUENAS COSTURERAS, NECESIta: Huérfanos 1976. 24-N

AYUDANTAS SASTRES SEPAN embolsillar y ojalar, necesito. Aldunate 1189.

NIÑAS OPERARIAS NECESITASE. Agustinas 2333.

NECESITO AYUDANTA SASTRE competente. Domínica 368.

COSTURERA SASTRE NECESITO Sotomayor 33. 25-N

NECESITO BUENAS AYUDANTAS vestoneras, Constitución 151. N-26

VESTONERAS CHALEQUERAS Y pantaloneras, necesito. Rosas 1212. 25-N

AYUDANTA SASTRE, ADELANTAda, necesito, Rosas 1212. 25-N

BUENOS OFICIALES SASTRES, para el taller, necesito. Bandera 157.

NECESITO AYUDANTA VESTONEra. Arauco 1063.

NECESITO BUENA AYUDANTA en modas. Esmeralda 770.

MODISTA COMPETENTE NECEsítase. Nataniel 247.

COSTURERA SE NECESITA. — Alameda 2731.

AYUDANTAS COMPETENTES MOdas necesito. San Diego 209 casa ...

COSTURERA COMPETENTE TRAjes señora, necesito. Esperanza 415.

COMPOSTURERA COMPETENTE, necesito. Sastrería El Buen Gusto, 869. 25-N

OFRECESE OPERARIO SASTRE, práctico aplanchar máquina Hoffmann. San Pablo 1636.

MAESTRAS PARA LA MODA FALtan. Agustinas 853, altos.

NECESITO MAESTRAS PELETOceras. Esperanza 767.

Oficios Varios

REMALLADORAS ENCUENTRAN trabajo en la Fábrica de Tejidos en Puente Alto. 25—N.

OFICIALAS PELETERAS COMPEtentes, necesita. Peletería. Rosas N.o 2222. 24-N.

PREPARADORES PARA LA MAQUIna de armar black, necesito. Santa Victoria 324.

NECESITO APARADORA COMPEtente. Nataniel 1029. 25—N

GASFITER HOJALATERO, COMpetente, necesito urgente, inútil presentarse sin serlo. Alonso Ovalle 1042.

RELOJERO COMPETENTE NECEsito, San Diego 214. N-24

ME OFREZCO MARROQUINERO competente, en carteras de señoras o caballeros, San Francisco 655. Casita 28. N-24

MAESTRO SOMBRERERO DE SEñora, competente, necesítase. San Diego 452.

TAPICERO Y PINTOR DE BROcha, necesito. Mapocho 4202.

SILLETERO NECESITO, TALLAdor y tapicero, Santo Domingo 3679. N-24

PANADERO PALANCA, NECESITO. Domínica 307.

OFICIALES BARNIZADORES NEcesito. Maestranza 663.

MAESTROS Y OFICIALES CERRAjeros necesito. San Isidro 615. N—25

NECESITO DOS BARNIZADORES, oficiales adelantados. Vicuña Mackenna 1590. N—25

BORDADORA MAQUINA, NECESIto, calle Manuel Montt 2221.

BARNIZADORES NECESITO, AVEnida España, esquina Alameda.

HOJALATEROS COMPETENTES necesito, trabajo a trato. Agustinas 2416. 25-N

SE NECESITA MAESTRO PASTElero - dulcero. San Diego 1339. N 25

TONELERO PARA BARRILES mieleros, tallador y silletero. San Diego 1671.

35.—Oficios y servicios diversos. (Pedido y ofrecidos)

Chauffeurs

CHAUFFEUR SOLTERO, RECOmendado, necesito, buen sueldo, casa y comida. Tratar de 2 a 4. Providencia 2359. N-25

Peluqueros

PELUQUERO COMPETENTE NEcesito, Maestranza 186. 24—N.

PELUQUERO COMPETENTE NEcesito, aseguro sesenta pesos semanales. Castro 323.

PELUQUERO COMPETENTE, NEcesito. Mapocho 948. 25-N

NECESITO PELUQUERO. PRAT 1104. 25-N

PELUQUERO COMPETENTE NEcesito. Delicias 2791.

PELUQUERO COMPETENTE, CON herramientas, necesito. San Pablo 2388.

PELUQUERO NECESITO, SAN PAblo 3260.

PELUQUERO NECESITO, BUEN seguro. Doy comida. Mapocho 3312.

NECESITO DOS PELUQUEROS. San Diego 1383.

Cocineras

COCINERA Y SIRVIENTE DE MAno, con recomendación, necesito, Vicuña Mackenna 92 A. De 2 a 4. N-24

NECESITO COCINERA, RECOMENdada, buen sueldo. Panteón 900.

NECESITO COCINERA RECOMENdada, con veraneo costa. Lira 106. 24-N

SE NECESITA COCINERA. SAN Francisco N.o 2166, pasado Franklin. 24—N.

COCINERA COMPETENTE RECOmendada, necesítase Gálvez 73, tercero. 25-N

NECESITO AYUDANTA DE COCIna. Castro 432. 25-N

AYUDANTA DE COCINA PARA pensión: Delicias 1835. 24-N

COCINERA Y NIÑA DE MANO NEcesito. Correa 1602 esquina Vivaceta, carros Negrete. 25—N.

COCINERA PARA EL CAMPO NEcesito, competente. San Pablo 1419. 26—N.

COCINERA NECESITO EN HUERfanos 1508. 25—N.

COCINERA NECESITASE. DIEciocho 406.

COCINERA PARA ALREDEDORES de Santiago. Castro 689. 25—N

COCINERA, QUIERA SALIR VEraneo, Santo Domingo 1477. N-24

COCINERA RECOMENDADA, NEcesito, Recoleta 948. N-24

AYUDANTES COCINA, HOMBRES, puertas adentro, necesito, San Antonio 435. Pensión. N-24

COCINERA PARA LLEVAR A LA costa, Catedral 2078. N-26

COCINERA SE NECESITA, TRAtar 1 a 4. Pedro Valdivia 68. N-24

$ 50 SUELDO COCINERA RECOmendada sin niño, para poca familia. Marcoleta 539.

NECESITO NIÑA JOVEN ENTIENda cocina, Manuel Montt 2832.

COCINERA NECESITO. PREFIEro señora del campo. Delicias 2737.

EMPLEADA SEPA COCINA, NECEsítase, Argomedo 369. 26—N

NECESITO AYUDANTA COCINA ...

N.o 1,096	RESPUESTAS A NUESTROS LECTORES	Nvbre. 24 1925

RIO, SERAN ATENDIDAS PERSONALMEN NO APAREZCAN RESUELTAS EN EL DIA. LAS PERSONAS, CUYAS CONSULTAS TE POR EL REDACTOR DE LA SECCION LOS DIAS LUNES, MIERCOLES Y VIERNES, DE 5 a 5 1|2 DE LA TARDE.

LOS DIPLOMATICOS

plomáticos elegidos por un país determinado o por otro cualquiera para su representación en sus relaciones amistosas y comerciales?

Los Estados tienen libertad para elegir a la persona de su diplomático, ya sean nacionales o extranjeros, aun cuando se nombra casi exclusivamente nacionales. La República de Panamá, por ejemplo, nombró a un ciudadano francés como su primer representante en Washington, y don Aniceto Vergara, chileno, fué Ministro de Bolivia en Chile.

La Santa Sede, sin embargo, no acepta cardenales como agente ante ella.

No son causales de rechazo la edad, el estado civil, el sexo ni la religión de los diplomáticos.

El rechazo que se hace de la persona de un diplomático debe ser fundado en buenas razones. Así en 1853, el Perú no recibió como Ministro de Nueva Granada al general Ovando, por juzgarlo implicado en el asesinato de Sucre.

La posición social del individuo no ha sido tampoco causal de rechazo; pero los Estados deben ser prudentes en la elección.

En cambio, la mala conducta notoria de un individuo o su aversión manifiesta contra el Estado donde va a desempeñar sus funciones, son causales fundadas de rechazo.

Los Estados acostumbran notificarse de antemano los nombres de los agentes que van a acreditar, con el objeto de saber si es persona grata y si tendrá buena acogida de su parte. Es una práctica internacional muy en uso hoy día.

EL HIPNOTISMO

Luzbel.—Santiago.

Mucho le agradecería, señor Zenón, si tuviera a bien decirme en qué consiste el hipnotismo y por qué ha debido considerar la ley estos fenómenos.

El hipnotismo, científicamente considerado, es el estado de sueño sonambólico provocado; y prácticamente, es la sustitución de la voluntad de una persona por la de otra, mediante ciertos procedimientos especiales.

Este fenómeno ha sido explotado desde antiguo en una forma charlatanesca, atribuyéndose con no poca frecuencia a artes diabólicos o influencias maléficas.

Sin embargo, los estudios científicos de los últimos años permiten establecer que este es un fenómeno perfectamente conocido en sus manifestaciones, susceptible de ser provocado con mucho mayor facilidad de lo que generalmente se cree.

Entre las varias manifestaciones que ofrece el hipnotismo tiene interés el estudio de la sugestión hipnótica, que podemos definir como un estado fisiológico especial que provoca una peculiar situación de los centros nerviosos, de modo que la voluntad del sugestionador, domina y reemplaza la del sugestionado.

La sugestión de ejecutar un hecho o acto cualquiera puede ser hipnótico y pos-hipnótico, según se refiere al período de tiempo que dura el sueño hipnótico o a una etapa posterior.

La ley ha debido considerar estos fenómenos por los peligros que pueden ofrecer para la seguridad y salud de las personas y para la tranquilidad pública:

1.o Por la influencia que pueden ejercer los hipnotizadores en los actos de los hipnotizados;

2.o Por las sugestiones pos-hipnóticas, o mandatos del hipnotizador al hipnotizado para que éste ejecute un hecho después de terminados los procedimientos hipnóticos; y

3.o Por las sugestiones que puede provocar en el hipnotizado cualquier tercero que concurra al experimento.

El individuo hipnotizado es un ser irresponsable, que carece en absoluto de libertad, inteligencia e intención propias, incapaz de responder por sus actos.

La dificultad para el efecto de establecer la exención de responsabilidad criminal estriba en el diagnóstico del hipnotismo y en la dificultad de establecer si el sujeto hipnotizado al perpetrar el hecho delictuoso, dificultad que aumenta considerablemente tratándose de sugestiones pos-hipnóticas.

Nuestro Código Penal no trata especialmente los fenómenos hipnóticos. Las legislaciones austriaca y belga, comprendiendo el peligro que encierran estos fenómenos, ha dispuesto que queda prohibida su realización, fuera de los casos en que la exija una necesidad científica.

NIÑA COCINERA, GANARA BUEN sueldo, Domingos libres. Santa Victoria 360.

COCINERAS NECESITO VARIAS, buenos sueldos, Bandera 389.

NECESITO COCINERA PUERTAS adentro. Se prefiere sepa cocina española. Santa Genoveva 22. N 26

OFRECENSE DOS COCINERAS, NIñeras, comedores. Libertad 543.

COCINERA NECESITO. SAZIE 2369

COCINERA NECESITO DE CIERTA edad. Buen sueldo. Delicias 2328.

SE NECESITA UNA NIÑA PARA la cocina. San Pablo 1055.

Lavanderas

LAVANDERA CON RECOMENDAciones. Delicias 2696. 24—N.

SE NECESITAN BUENAS aplanchadoras de dobles y lavanderas.— San Pablo 1267. 24—N.

NECESITO POSTICERAS, LAVANdería Modelo, Eyzaguirre 1111. 25—N

LAVANDERA RECOMENDADA PAra lavar en mi casa, necesito, Dávila 759. N-25

LAVANDERAS COMPETENTES, puertas adentro, necesito, San Antonio 435, Pensión. N-24

APLANCHADORAS DOBLEZ, NEcesito. Maipú 419. Lavandería. 25-N

NECESITO APLANCHADORA, competente, 21 de Mayo 564. 25-N

LAVANDERA COMPETENTE, JOven necesita Baños Santo Domingo. Sueldo 150 pesos.

PLANCHADORAS, CALADORAS Y costureras para camisas de hombres necesita la Casa Castagneto.

BUENA APLANCHADORA EN DOblez necesito. Cueto 729. N—25

NECESITO BUENAS APLANCHAdoras doblez. Bulnes 7-A.

NECESITO UNA LAVANDERA PAra lavar en la casa y una niña para ayudar en la cocina. Santo Domingo 597.

Mozos

MOZO PARA COMEDOR, QUE SEpa bien su oficio, con muy buenos informes, necesito. Catedral 2395. N-24

NECESITO MOZO PARA HOTEL.— Andrés Bello 885. 25—N.

MOZO PARA ASEO OFICINA Y mandados, oportunidad para jovencito serio y trabajador. Presentarse: Agustinas 1112 de 2.30 a 3 P. M. Recomendaciones indispensables.

MOZO JOVEN NECESITO: SIGLO XX N.o 180. 25N

NECESITO MOZO Y BILLALERO, práctico, Matucana 11. N-25

MOZO COMEDOR, CASAS PARTIculares; buenos sueldos: Prat 16.

MOZO PARA COMEDOR Y EMpleada para niños, necesito. Compañía 2075.

SE NECESITA MOZO PARA REStaurant y empleada para los comedores. Matucana 780.

Niños

NECESITO NIÑOS PARA VENDER dulces ambulantes. Madrid 1280. 24-N.

NECESITO NIÑO LUSTRADOR — Pago mensual, doy comida. Prefiero que venga con su padre. Av. de la Paz N.o 19.

NIÑO PARA ASEO NECESITA CAsa extranjera, Padre Mariano 123. Providencia. N-24

NECESITO NIÑO GRANDE, PARA servicio. San Diego 79.

NIÑO DE 15 A 20 AÑOS, PARA EL aseo y mandados, con buenos informes. Delicias 1737.

NIÑO PARA REPARTIDOR DE carnicería, necesito. Vicuña Mackenna 17 A. 26-N

NECESITO MUCHACHO PARA mostrador panadería. Domínica 307.

NECESITO MUCHACHO COPERO competente. Vicuña Mackenna 9.

MUCHACHO 16 A 18 AÑOS, NECEsitamos. Bascuñán 527.

NECESITO NIÑO SEPA TALABARtería. Manuel Montt 2824.

NIÑOS VENTA DULCES NECESItase. Sueldo, comisión. Gálvez 867.

MUCHACHO RECOMENDADO. — Agustinas 879.

MUCHACHO TRABAJADOR NECEsito. Gálvez 171.

NECESITO 2 MUCHACHOS PARA quehaceres y mandados de Panadería. Dardignac 145.

CHIQUILLON AYUDANTE ALMAcen, recomendaciones, necesito. Erasmo Escala 2701.

NECESITO NIÑO PARA ASEO ES...

Los Paquetes 1/4 Kilo

Cafés Tostados Tres Montes

SIGNIFICAN:

GARANTIA DE CALIDAD
GARANTIA DE PUREZA
GARANTIA DE FRESCURA
GARANTIA DE PESO

Pida su café en paquete sellado y exija el sello de garantía "TRES MONTES"
En los mejores almacenes de provisiones y en los

Depósitos: Catedral 1157

FRENTE AL CONGRESO

MUCHACHO PARA MOZO DE ALmacén, con carnet, para carretela, necesito. Calle Meiggs 50. N 25

Ocupaciones varias

NECESITO UNA NIÑA PARA LAvar platos. San Pablo 1066. N-24

EMPLEADA RECOMENDADA, SE necesita, buen sueldo, Dieciocho 237. N-24

EMPLEADA JOVEN NECESITA. Pago bien. Casa extranjera. Rosas N.o 2222. 24-N.

NECESITO AMA SIN NIÑO. CONferencia 550. Casa 5. N-24

ALBAÑILES NECESITO PARA trabajos a trato. Fca. de Gas San Borja. Calle Antofagasta. N-24

NECESITO DOS NIÑAS PARA Atender comedores y ayudanta cocina. — Restaurant El Esfuerzo. Franklin 861. 24N

NECESITA EMPLEADA CASA EXtranjera. Gálvez 882. 24—

EMPLEADA PARA LAS PIEZAS, con buenas recomendaciones necesita Compañía 1440. 25—N.

NECESITO PERSONA ACTIVA Para venta carbón. Aldunate 1683.

NECESITO TRABAJADORES DE campo, a trato, Av. Irarrázaval 3000. Ñuñoa. 28-N

EMPLEADA PARA SERVICIO 2 personas con niño, niña o sola. Necesito. San Francisco 223.

SE OFRECE COUPLETISTA, Tratar: San Diego 555. 25N

EMPLEADA DE MANO FORMAL necesito. Carmen 177.

NIÑA SEPA SERVIR MESAS, NEcesito, $ 80 mensuales. San Diego 219. (Altos).

NECESITO UN JOVEN DE 15 A 16 años, con buenas recomendaciones y una niña, San Diego 444. 25—N

NECESITO NIÑA DE 13 A 14 años, para ayudar quehaceres de casa. — Castro 423.

NECESITO EMPLEADA PARA LA mano, sueldo $ 50 Libertad 8 A. N-25

EMPLEADA PARA TODO SERVIcio, necesita, casa extranjera, poca familia, Tratar Pedregal 242. N-25

EMPLEADA PARA QUEHACERES domésticos, necesito y lavandera. Vicuña Mackenna 1090. N-25

NIÑAS SERVIR LAS MESAS, NEcesita, Restaurant Casino Franklin 1004. N-26

PRECISAMOS DOS BUENAS EMpleadas, familia extranjera. Padre Mariano 85. Providencia. 25-N

COCINERAS COMEDOR, POCAS personas, 80 pesos; cocineras competentes, niñas comedor, piezas, niñeras(toda servidumbre acudan, excelentes ocupaciones. Arturo Prat 16.

JOVEN PARA MOZO, BAR DE primera clase, en Puerto San Antonio, necesito. Escribir dando copia de recomendaciones y edad, a Alfredo Aguilera. Correo San Antonio.

NECESITO DOS BUENOS PINTOres. Gay 2514. Casa 1.

AMA DE LECHE. SE NECESITA, con urgencia, en familia extranjera: Avenida José Cummings Cañas N.o 1235. Buen sueldo. 25-N

MUCHACHA RECOMENDADA PAra cuidar niñito y aseo, necesítase buen sueldo. Vicuña Mackenna 1515. N25

NECESITO NIÑA PARA CUIDAR niñita y otra que entienda cocina. Nataniel 65.

NIÑERA SE NECESITA; BUEN sueldo. Zañartu 1006. 26-N

EMPLEADA PIEZAS Y AYUDANte cocina con buenos informes, ne...

EMPLEADAS, NIÑAS DECENTES, trabajadoras, servir comedor, necesito. Mercado Central, entrando por calle 21 de Mayo, al pasadizo, comedores mano izquierda.

SE OFRECE NIÑA JOVEN PARA casa particular. Dirigirse: Correo 6. —A. D. A.

NECESITO MUJERES PARA DESpalillar hojas tabaco. San Francisco 122. 15-N

MANICURA PARA PUESTO IMportante, necesito. Correo Central.— R. S.

NECESITO DOS NIÑAS JOVENES, para atender las mesas. San Diego 2050. 25-N

NIÑA DE 13 A 14 AÑOS, NECESITO puerta adentro. San Francisco 1390.

AMA DE LECHE SANA, SIN NIño, recomendada se necesita. Rosas 934.

SE NECESITA EMPLEADA CON puertas adentro. Pensión Gibraltar, Mapocho N.o 1188.

JOVEN COPERO NECESITO. REStaurant Bueras 102.

EMPLEADA PIEZAS EDAD, NEcesito. Huérfanos 1508.

NECESITO REPARTIDOR DE CARne y que sepa cortar. Morandé 832. N—26

NECESITO PINTORES, CORDOVA 142, entrando por Sucre (Pila del Ganso.)

APRENDIZ, NECESITO. SAN DIEgo 263.

NIÑA PARA PIEZA Y NIÑOS NEcesito. Lord Cochrane 47.

NECESITO NIÑA DE MANO, PAra Peñaflor. Dirigirse a San Ignacio 317. Santiago.

PINTORES NECESITO, QUE SEpan pavonar. Agustinas esquina Santa Lucía.

DOS JOVENES ACTIVOS RECOMENdados para mensajeros, necesítanse. Huérfanos 858.

NECESITASE PERSONA COMPEtente aseo oficina. Alameda 4740. (Exígese informes).

COCINERAS, COMEDOR, PIEZAS, mozos, amas, necesita: San Diego 206.

SEÑORITA HONORABLE, OFREcese, como compañera de matrimonio respetable. Casilla 7549.

BUENA SIRVIENTA, PIEZAS, MUY honrada, trabajadora, 50 pesos, urgente. Claras 720. 25-N

NECESITASE EMPLEADA JOVEN, poco trabajo. Buen sueldo. San Antonio 665.

NIÑO APRENDIZ, PINTOR, CON informes. Zañartu 10804

TRABAJADOR JOVEN PARA OFIcial encerador, necesito. San Martín 961.

CARRETERO RECOMENDADO, necesito. Andes 2601.

NECESITO NIÑA JOVEN PARA LA mano. Restaurant Blanco Encalada 2199.

SIRVIENTA PARA TODO SERVIcio necesito. Avenida Condell 1318. 25-N

PICADORES DE LEÑA NECESITO. San Diego 1276.

JOVEN PARA ASEO DE ESTABLO, necesito, prefiero de campo, que sepa bien el trabajo. San Francisco 990.

SE NECESITA NIÑA AYUDAR quehaceres de casa. Coquimbo 15, esquina Vicuña Mackenna. N 27

NECESITO DOS NIÑAS PARA LAS mesas. Pensión Mapocho 2831, entre Libertad y Esperanza.

NECESITO TRABAJADORES AL día. San Francisco 106.

OFICINA BRASIL 22. — NECESITO cocineras, comedor, para fundos, San...

36.—Pensión en familia

FAMILIA OFRECE PIEZAS, PENSIÓN. Nataniel 178. N-24

COMPAÑIA 2539, FAMILIA EXTRANJERA, ofrece pieza con pensión. N-24

CASA DE FAMILIA ARRIENDA buena pieza con pensión. Nataniel 266. 27—N

PIEZA, BUENA COMIDA, CASA particular. Cochrane 176. 24-N

JOVEN SOLO DESEA TOMAR Pensión en casa de familia francesa en que se hable sólo francés. Contestar: León Roy, Lezaeta 510. 24-N.

FAMILIA EXTRANJERA ARRIENDA piezas con o sin muebles. Puente 617. 24—N.

FAMILIA HONORABLE ARRIENDA pieza con pensión a matrimonio. Prat 560. 30—N.

CASA FAMILIA, ARRIENDO DOS piezas, con o sin pensión, en Eyzaguirre. Tratar: Lacunza 1412.

SEÑORITAS DISTINGUIDAS DESEAN pieza pensión en familia muy honorable, indicar condiciones, urgente. Lira 635.

ARRIENDO LINDO DEPARTAMENTO balcones calle, con sin pensión casa sin pensionistas. Derecho teléfono. San Antonio 128. 26—N.

CASA FAMILIA, PIEZA, PENSION. Prat 668. 28-N

FAMILIA ARRIENDA PIEZAS, pensión. Rosas 1340. 25-N

FAMILIA OFRECE BUENAS PIEZAS, pensión. Catedral 2429. 27-N

FAMILIA OFRECE PIEZA CALLE con pensión. Olivares 1434. 27-N

38.—Préstamos e hipotecas

DINERO AL MAS BAJO INTERES, facilito sobre hipotecas, Julio Pellissier, Morandé 283. N-26

DINERO FACILITO SOBRE HIPOTECA interés 9 por ciento anual. Daniel Laurel, Huérfanos 1235. 23-N.

$ 100,000 COLOCANSE HIPOTECARIAMENTE, un solo lote, intereses bancarios. Bandera 8. Carlos Buschmann.

$ 11,000 COLOCANSE HIPOTECARIAMENTE. Bandera 84. Carlos Buschmann.

$ 3,000, $ 4,000, $ 80,000. LISTOS primeras hipotecas. Santa Rosa 644.

PARTIDAS HASTA DE $ 10,000 para primeras o segundas hipotecas, tengo. Compañía 1065. Góngora. 25—N

DIEZ MIL PESOS, CON GARANTIA hipotecaria, sin agentes, necesito Correo 7. Cartas: A. Romero T.

7,000 PESOS PRESTO 1.a HIPOTECA 1 o|o. Tratar: Rodríguez Notaría Cruz. 25-N

NECESITO CON URGENCIA $ 600, dando garantía.—Alvarez, Lautaro 2827. N 25

PRESTAMOS CAJA HIPOTECARIA, conversiones, préstamos en segundas hipotecas. Carlos Ossandón, Bandera 168. N 26

40.—Profesionales

ZURCIDOS INVISIBLES, NOTABLE zurcidor japonés. Especialista único, especialidad en viraduras, transformaciones, son perfectas. San Diego 228. Teléfono 667. En. 5-1926

COBRO SUS CREDITOS EN TODO Chile, sin ningún gasto para usted, solamente un descuento. Dirigirse: Juan Rafecas Puig. Moneda 1061.—Of. 6. 22—D

CONDOR 1158, CASA ANTIGUA, única especialista zurcidos invisibles jerseys, viraduras, hechuras, transformaciones. 8—D

ZURCIDOS INVISIBLES, VIRADURAS ternos. Hechuras, $ 90. Merced 776. 26—N

ZURCIDOS INVISIBLES, VIRADURAS. Alonso Ovalle 1114. 25-N

41.—Prendas de vestir

ROPERIA LA CANTABRICA, LIQUIDA mil ternos rezagados de sastrería, y usados de todas medidas, inmenso surtido en ropa hecha, zapatería, camisería, sombrerería, facilidades de pago. Visítela: Esmeralda 863, al llegar a 21 de Mayo. N. O.

OBREROS, TRAJES MEDIDA 100, rezagados 75, pantalón 20. Depósito Casimires, $ 12 metro, córtanse trajes, hechuras 70 cuotas. V. Mackenna 1080. 6—D.

43.—Profesionales. (Pedidos y ofrecidos)

NECESITASE MATRONA PARA Pensionado. Cumming 1112. 25—N

TECNICO ALEMAN, RECIEN LLEGADO, ofrece sus servicios: Ingeniería mecánica y eléctrica. Cálculos, proyectos, presupuestos, dirección montajes modernos. Fricke casilla 2720.

44.—Remates

REMATES ABARROTES: ANUNCIAMOS a nuestra numerosa clientela nuestro regreso.—Arce-Campanella, atienden órdenes para remates en García Reyes 25. 26—N.

REMATE PUESTO DEL RESTAURANT.— San Diego 145, pasado Zanja de la Aguada.— Para el Jueves, a las 2 P. M. — Por conclución de negocio.— Al mejor postor. —Hay: estantería, mostradores, vidrieras, mesas grandes, mesas chicas, cocina económica importada, lámparas, sillas Viena, loza, cristalería, batería de cocina, ollas, cacerolas, platos, cuchillería, manteles, vinos en damajaunnas chacolí, copas, vasos, máquina coser mano Singer, catres, colchones, ropa de cama, frazadas, portaviandas, caja fondos chica, botellas vacías damajuanas y muchos útiles para restaurant. — Recibo mercaderías para vender en este remate. Eleodoro Estay. — Oficina, San Francisco 106.

REMATE

Por acuerdo de los herederos de don José Miguel Donoso, se rematarán ante el Compromisario don Carlos Sánchez C., en su estudio, Huérfanos N.o 1059, of. 17, el 26 de Noviembre próximo, a las 5 P. M., las siguientes propiedades:

Propiedad de renta ubicada en esta ciudad, calle de San Diego N.o 1418, a 1422. Esta propiedad mide 28.40 x 63.30. Produce $ 23,000 y reconoce un gravamen a la Caja de Crédito Hipotecario de $ 42,000.

MINIMUM DE $ 215,800

Casa habitación y sitio en Franklin N.o 1478. Esta propiedad mide 11.90 x 42.10. Tiene 6 piezas, fuera de servicio, por el

MINIMUM DE $ 37,300

Casa habitación y sitio ubicada en San Ignacio N.o 1915 a 1919. Esta propiedad mide: 16.40 x 18.40 y tiene 7 piezas, fuera de servicio, por el

MINIMUM DE $ 30,200

Sitio ubicado en San Ignacio N.o 1931. Esta propiedad mide: 8.60 x 28 40 mts.

MINIMUM DE $ 8,300

Casa habitación y sitio ubicados en San Ignacio N.o 1937. Esta propiedad mide: 8.40 x 28.40 mts. cuadrados y tiene 2 piezas fuera de servicio por el

MINIMUM DE $ 9,600

Los precios de venta se pagarán con la mitad al contado y el saldo a seis meses plazo.

Las propiedades pueden visitarse diariamente.

Los mínimos fijados para las propiedades que se rematan corresponden exactamente a su tasación, para los efectos del pago del impuesto a la renta.

Los postores extraños necesitarán presentar la boleta bancaria a la orden del compromisario por el 10 o|o del mínimo.

BASES Y ANTECEDENTES EN EL ESTUDIO DEL COMPROMISARIO.

REMATE MAÑANA MIERCOLES 2 tarde.—Paquetería, cigarrería y menaje casa. Calle Franklin 1390. Hay: Gran cantidad medias, calcetines y pañuelos, ropa blanca, camisetas, cuellos, corbatas seda y algodón hilo y sedas varias clases. Surtido cintas de seda, tarjetas postales finas, encajes bordados, gran cantidad botones y colleras, variado surtido artículos escritorio, juguetería y fuegos artificiales, infinidad otros artículos, cigarrillos surtidos, vidrieras paradas y tendidas, estantería, mostrador, muebles, varios gramófonos, máquinas fotográfica y cortar el pelo, baño, dos motorcitos eléctricos, innumerables otros objetos a la vista. S. Vargas, liquidador.

REMATE, JUEVES 2 P. M., DE LAS existencias de una mueblería y una góndola Ford, casi nueva en Independencia N.o 287; hay muebles para dormitorio, sala, comedor, escritorio, victrola de mueble, coche para campo y guagua, cocina económica tina de baño, catres de bronce y de fierro, cuadros, útiles para menaje en cristales, loza y enlozados, cubiertos y muchos artículos a la vista; véanse detalles completo mañana y pasado en los avisos preferentes de la última página de este diario.—Arturo Sánchez O. Ordenes, a Matucana 717.

45—Rodados, accesorios y caballos. (Compra y venta)

BUEN BREACK 4 RUEDAS, DE ocasión. Verlo: Av. Irarrázaval 3879. N-24

BUEN BREACK 4 RUEDAS, DE ocasión. Verlo: Av. Irarrázaval 2879. 25N

COCHE DOS RUEDAS APERADO vendo. Av. Manuel Montt 1677.

COMPRO CARRETELA CON CABALLO, presentarla en Bezanilla 1477, el Jueves 26 del presente, de 11 a 6. 26—O

CARRETELA, $ 700, CON APEROS, Seminario 360, entre Marín 38, Victoria. N-25

AMERICANO BARDEAU, PERFECTO estado con arneses, vendo ocasión. Avenida Manuel Montt 1541. N-25

COMPRO BREACK CUATRO RUEDAS, asientos bis-bis. M. Rodríguez 28. N—26

VENDO UN VICTORIA MARCA Bardó. Aldunate 1479. 25-N

REALIZO CAMION RESISTENTE, dos ruedas, aperado. Victoria 750. 25-N

SE VENDE UNA BICICLETA $ 130. Tratar: Av. España 240. 26—N

VENDO CARRETELA APERADA con un caballo. Acequia los Pérez N.o 5102. N 25

CARRETELA LECHERA LIVIANA, recién refaccionada, vendo. San Diego 1477.

VENDO COCHECITO 2 RUEDAS, de paseo, sin uso. Santiago 1477.

52.—Socios capitalistas e industriales. (Pedidos y ofrecidos)

SOCIO CON 20 MIL PESOS NECESITO para negocio seguro de utilidades comprobadas. Sueldo: 1,000 pesos. Interés, 12 por ciento anual. Envíe nombre y dirección a casilla 1680. Santiago. 25—N.

NECESITO SOCIO CON $ 2,000 PARA dar impulso a un negocio establecido. Bandera 850. 26-N

NECESITO PERSONA TENGA AUTO camión, hacerlo socio negocio lucrativo. Maturana 1233.

47.—Servicios y cosas útiles para familias

SALON PELUQUERIA, ONDULACIÓN Marcel, corte en melenas, últimas novedades se atienden a niños. Diez de Julio 827. N-15

SOMBREROS. RECIBE CONSTANTEMENTE novedades E. Macari; se reciben transformaciones rápidas por sólo 18 pesos. Monjitas 575. 29—N.

SOMBREROS, PROFESORA, HACE crea modelos, transformaciones, desde nueve pesos, figurines últimos modelos, atiende todos los días, San Francisco 552. N-25

ANTES RIQUELME 630, AHORA Esperanza 514 lindos trajes importados, abrigos, sombreros, poco uso. 25—N.

ALBERTO ROUNCART, PELUQUERO, de señoras, avisa a su distinguida clientela que desde hoy atenderá en San Francisco 182. 25N

LAVA COLCHAS: TRES PESOS. Casa particular, Ejército. Datos 390. Almacén. 27-N

SE HACEN Y TRANSFORMAN sombreros de señoras, precios módicos. Agustinas 1076. N-25

Remate de Prendas Plazo Vencido

Hoy Martes 24 de Noviembre, a las 9 A. M., el martillero señor Aldunate rematará en la **Casa de Préstamos "EL AGUILA", calle San Diego N.o 460,** las prendas no rescatadas y comprendidas entre los números 50,203 a 51,399.

Hay: nivel ingeniero, armas de fuego, cortes casimir ,plaquées, catres, etc.

Hoy Martes 24 de Noviembre, a las 10 1|2 A. M., el martillero señor Correa rematará en la **Casa de Préstamos "EL TIGRE", calle San Diego N.o 1886,** las prendas no rescatadas y comprendidas entre los números 24,129 a 25,825.

Hay: máquinas y botes heladeros, ponchos, sillas montar, armas de fuego, etc.

Hoy Martes 24 de Noviembre, a las 2 P. M., el martillero señor Jorquera rematará en la **Casa de Préstamos "LA PEDRO DE VALDIVIA", Av. Irarrázaval N.o 3078,** las prendas no rescatadas y comprendidas entre los números 91,661 a 93,803 y 3,824 a 6,469.

Hay :neumáticos, ponchos, manteles, ternos, joyas, cortes casimir, muebles, etc.

Hoy Martes 24 de Noviembre, a las 4 P. M., el martillero señor Sáez rematará en la **Casa de Préstamos 'LA VALPARAISO", cale Maestranza N.o 392,** las prendas no rescatadas y comprendidas entre los números 3,096 a 4,084 y 81,700 a 84,095.

Hay: amoblados, catres, manteles, cortes casimir, sillas doblar, magneto, etc.

Las prendas estarán a la vista desde dos horas antes del remate.

PAGO AL CONTADO.

EL INSPECTOR.

El Miércoles 25 de Noviembre, a las 9 A. M., el martillero señor Aldunate rematará en la **Casa de Préstamos "LA LUNA", calle San Diego N.o 1206,** las prendas no rescatadas y comprendidas entre los números 23,158 a 23,693 y 83,532 a 84,308.

HAY: manteles, sillas comedor, máquinas coser, cortinas, cortes casimir, etc.

El Miércoles 25 de Noviembre, a las 10 1|2 A. M., el martillero señor Sáez, rematará en la **Casa de Préstamos "LA SULTANA", calle San Diego N.o 2080,** las prendas no rescatadas y comprendidas entre los números 19,081 a 20,929 y 6,262 a 7,762.

HAY: rebozos, ternos, cortes casimir, calzado, alhajas, plaquées, bicicletas.

El Miércoles 25 de Noviembre, a las 2 P. M., el martillero señor Jorquera, rematará en la **Casa de Préstamos "LA SAN VICENTE", calle Blanco Encalada N.o 2781,** las prendas no rescatadas y comprendidas entre los números 93,661 a 95,344 y 21,817 a 27,667.

HAY: máquinas coser, cortinas, manteles, ternos, calzado, catres, plaquées, etc.

El Miércoles 25 de Noviembre, a las 4 P. M., el martillero señor Correa, rematará en la **Casa de Préstamos "LA ESTRELLA NEGRA", calle San Pablo N.o 916,** las prendas no rescatadas y comprendidas entre los números 37,736 a 39,999.

HAY: plaquées, gran surtido en alhajas, armas de fuego, pañuelos bordados, etc.

Las prendas estarán a la vista desde dos horas antes del remate.

PAGO AL CONTADO.

EL INSPECTOR.

ONDULACION MARCEL, 3; CORTE melena, 2; Rosas 948. 24—N.

PELUQUERIA ESPECIAL, PARA señoras, corte melena ondulación, Marcel. Precio corriente. Alameda 2467. 28-N

DOY CLASES DE BORDADOS A máquina. San Alfonso 654. 25—N

ONDULACION MARCEL, 3 PESOS. Corte de melena, 2; Bandera 755, entre Rosas y San Pablo. 25—N

MERCED 427, CORTES DE MELENA, Ondulación Marcel. N 26

54.—Veraneo

DESEO ARRENDAR QUINTA EN El Monte, temporada verano. Dirigirse indicando precio, MOM, casilla 75 D. 15—D.

ARRIENDASE EN VALPARAISO, casa amoblada toda comodidad, cuatro dormitorios, teléfono inglés, 500 pesos mensuales, desde 1.o Diciembre. Referencias: San Antonio 124. 29—N.

VERANEO VALPARAISO, $ 425 arriéndase casita amoblada, flamante, vista bahía, situación central. Más datos: Agustinas 1560. N-24

CARTAGENA: CASA ASEADA ocho metros de la playa arriéndase. Tratar: Bulnes 153. 24—N.

Remate Judicial y Voluntario
DE MENAJES DE CASA
Y AUTOMOVIL "ABBOT" CARROCERIA TURISMO
865 — AGUSTINAS — 865

DEPARTAMENTO MENAJES

Mañana 25 del presente, de 10 a 12 y de 2 adelante

Por decreto de los diversos Juzgados Civiles en varias ejecuciones, Juzgados Especial de Apelaciones, Juzgado de la 24.a Sub delegación, juicio Castro-Ubilla; Sucesiones Núñez, Ferrada, Martínez y otros; Compañías de Seguros y consignatarios.

— HAY: —

4 Pianos verticales marcas J. PFEIFFER, BEBAIN y otros, pianos de cola y media cola marcas KAPS, KAPPER, DUISSEN y otros; armonium marca MIGNON, marca BETTLEBORD; victrolas de mueble y sobremesa marcas VICTOR, BRUNSWICK, SONORA, IMPERATHOR y otras; discos para idem, piezas para autopianos de 65 y 88 notas, etc.

Amoblados de SALON, SALA, ESCRITORIO, COMEDOR, DORMITORIOS, de 1, 2 y 3 cuerpos; FUMOIR, etc., en diversos estilos.

Espejos biselados marcos dorados de gran tamaño vitrinas, adornos para salón, figura de bronce, mármol y composición, cortinajes, alfombrados de una pieza y de tiras.

Artículos de menaje en general, artículos sanitarios, tinas de baño de fierro enlozado, calentadores a gas, leña y carbón; lavatorios de desagüe, bidets, excusados portátiles, lluvias niqueladas, botiquines, etc.

Roperos, guarda-ropas, peinadores, cómodas y veladores sueltos, catres de bronce, fierro y bronce y fierro solo, marquesas, colchones de lana y crin, ropa de cama, divanes, servicios de lavatorio, útiles de toilette, etc.

Sillas de montar, bicicletas y velocípedos para niños y niñas, automóvil juguete, estufas a gas y parafina, cocinas a gas y económicas, batería de cocina, mesones, estantes, mesas forro zinc, muebles para despensa, etc.

UN LOTE DE ALFOMBRAS DE TIRAS Y DE UNA PIEZA, cajas de fierro, escritorios para oficinas, amoblados para idem., cortinas para galería, carpa para playa, amoblados de mimbre, etc.

A LA VISTA DESDE HOY.

VICTOR ARAYA L.
Martillero de Hacienda.

FERIA EDUARDO RODRIGUEZ & CIA.

CALLE EXPOSICION ESQUINA DE ANTOFAGASTA

GRAN FERIA

HOY MARTES, A LA 1 P. M. EN PUNTO, REMATAREMOS

LLEGADOS DE REQUINOA Y HOSPITAL

40 VACUNOS entre vacas, bueyes y novillos, de muy buena clase.
20 CABALLARES de silla, tiro y arado.
24 BUEYES GORDOS, muy buena clase.
30 VACAS GORDAS, mestizas.

LLEGADOS DE NEGRETE, SAN CARLOS, LINARES, ETC.:

80 VACAS MESTIZAS para engorda, muy buena clase.
65 NOVILLOS de 2 y 3 años, muy preparados para engorda.
20 VAQUILLAS mestizas Durham, especiales para lechería.

LLEGADOS DE LA REPUBLICA ARGENTINA

40 VACAS GORDAS muy buena clase.

LLEGADOS DE MULCHEN, FREIRE, OSORNO, CURICO, TALCA, ETC.

250 VACUNOS entre bueyes, novillos y vacas gordas, muy buena clase.

DE OTRAS PROCEDENCIAS

10 POTRONES de 3 y 4 años, muy buena clase.
20 CABALLARES sanos y nuevos, de montura de patrón, de LOS LIRIOS.
5 MULARES de arado y máquina, llegados de SAN VICENTE.
20 VACAS para enforda, de la misma procedencia.
VACAS paridas de ternero chico, caballares de silla, tiro y arado, chanchos gordos para matadero.
11 CABALLARES mestizo percherón, de silla y tiro, llegados de Chimbarongo.

Remate del Menaje de Casa
Y AUTOMOVIL ROADSTER 6 CILINDROS CARBURADOR "PALACE" FLAMANTE
DEL SEÑOR JULIO JARA

(Destinado a la Guarnición de Temuco por la Superioridad Militar del Ejército)

Mañana Miércoles a las 2
Vicuña Mackenna 137

SALON.—Rico autopiano de 88 notas con 50 rollos música escogida, lindo amoblado salón dorado Luis XVI de medallón, mesa centro, pedestales, espejo y consola dorada con mármol, vitrina y biombo Luis XVI, pedestales con ónix, jardineras y jarrón chino, tarjetero, cuadros, cortinas de seda, lámpara bronce y cristal Baccart, alfombra persa, etc.

SALA.—Amoblado Luis XV tallado, espejo trumeaux con consola dorada, lámpara sobremesa, mesa centro, vitrina de nogal, cortinas, lámpara, cuadros, alfombras, etc.

ESCRITORIO.—Amoblado de roble americano de sofá, dos sillones y dos sillas, escritorio de cortina cubierta movible tamaño grande y estante para libros de roble, mesa ovalada de roble, libros, grabados, lámpara, tintero mármol, alfombra, etc.

COMEDOR.—Amoblado de roble americano importado con vitrina redonda, mesa redonda de correderas y sillas roble importadas, columnas de roble con jardineras mayólica, carpeta felpa roja de seda, servicio de mesa de porcelana Limoges, cristalería fina, cuchillería, centro de mesa de plaqué, licorera roble americano, gran servicio té de plaqué Reed y Barton, fruteros, paneras, alcuzas, plaqué, bandejas botellas cristal para agua, platos para helados y dulces, manteles, servilletas hilo, etc.

DORMITORIOS.—Amoblados Luis XVI tres cuerpos, idem. de uno y dos cuerpos estilo inglés y americano, parejas catres bronce, idem. al laqué, y al laqué con bronce, colchones de lana, sobrecamas de seda, servicios lavatorio plaqué y porcelana Chaiselonge y dos sillas del mismo tapiz, cuadros religiosos, máquina coser Singer, de pie, sofá y dos sillones giratorios de caoba, guarda-ropa, velador, mesa escritorio sillón jacarandá, sillón Bergere caoba, lámparas, cortinas, alfombras, etc.

BAÑO.—Tina enlozada, calentador Ewarts, lavatorio desagüe de columna, baño guagua, espejo, bidet, etc.

HALL.—Amoblado Chesterfield, mesa redonda de caoba, sofá Imperio caoba, sillas Imperio caoba, paragüero de asiento alfombra de escalera y varillas de bronce, cortinajes felpa y de seda, idem de galería, jardineras mayólica con columnas, pedestales y jarrones egipcios, victrola Víctor de caoba con discos, etc.

COCINA Y VARIOS.—Cocina económica y a gas, mesas, cacerolas ollas enlozadas y de aluminio, escalas de tijera, sillas de Viena, amoblados de mimbre, plantas, linoleums, petates japoneses, etc.

El automóvil se venderá a las 4. Se arrienda la casa.

E. ROBUSTIANO VERA.

Remate Voluntario

El 25 de Noviembre, a las 4 P. M., ante el Notario don Fernando Errázuriz Tagle, en la Oficina de Propiedades de don Miguel Fuenzalida B., Moneda número 1061.

En el Balneario del Zapallar

Gran propiedad en situación única. Hermoso chalet de tres pisos con parque y un sitio adyacente, ambos con bajada a la playa.

El edificio consta de 12 piezas, fuera de dependencias; está rodeado de jardines y el parque deslinda con la playa. La propiedad se entrega amoblada. Terreno: 1,500 metros cuadrados.

MINIMUM DEL REMATE: $ 79,000

Sitio adyacente: 1,000 metros cuadrados; como el anterior, deslinda con la playa.

MINIMUM DEL SITIO: $ 35,000

La propiedad se rematará en globo o por separado. Mayores datos, planos y bases del remate, dará:

MIGUEL FUENZALIDA
1061 — MONEDA — 1061

Remate del Menaje de Casa
de la Sra. Rosario Ramos de Fernández
2-Plaza Bello-2, esq. de Monjitas
HOY MARTES A LAS 2 P. M.

— HAY: —

SALON.—Piano vertical Mason en perfecto estado, rico amoblado importado, dorado, estilo Luis XIV, tapizado en seda, compuesto de sofá, 2 sillones y 6 sillas, 4 cortinajes de seda, 4 sillones, 2 sillas y banqueta dorada con tapiz seda, espejo grande con mesa de arrimo dorada, mesas y pedestales dorados, boul antiguo con bronces, 2 espejos troumeaux dorados, jarrones chinos, reloj y 2 candelabros de bronce, cuadros al óleo, lámpara de cristales, gran tapiz de Smyrna, etc.

SALA.—Amoblado tallado Veneciano, tapizado en seda, compuesto de 2 sofáes, 4 sillones y 4 sillas, 3 cortinajes de seda iguales, mesa de centro tallada, boul de nogal con incrustaciones, espejos, vitrina de marquetería con bronces, cuadros al óleo, lámpara de cristales, gran tapiz de Smyrna, etc.

HALL.—Sofá y 2 sillones Chesterfield tapizados en cuero (modelo grande), mesa tallada, sillas con totora, sillones de cuero con escudos, rica Victrola Victor de pie con discos escogidos, espejo grande con consola tallada, transparentes de galería, tachas de cobre, lámpara de fierro con velas, gran tapiz Smyrna, alfombra azul y varillas de bronce para escalera, etc.

COMEDOR.—Lindo amoblado tallado estilo Colonial, compuesto de aparador bajo, trinche credence, mesa de correderas, 6 sillas y 2 sillones altos, mesa mayorquina, servicios de cristales y loza inglesa, pieza de centro, jarros, sopera, fruteros y diversos útiles, servicios de té plaqué, mantel bordado con servilletas, biombo, 2 chales de terneaux antiguos, platos chinos de colgar, cuadros al óleo, lámpara de fierro y madera, rica alfombra grande de una pieza, etc.

DORMITORIO I.—Lindo amoblado gris enjuncado estilo Luis XVI, compuesto de ropero de 3 cuerpos con espejos, chiffonier, toilette, 2 veladores, lit de repos, 2 sillones, 2 sillas y mesa de centro, catre de bronce ancho, grabados, lámpara de cristal, alfombra azul, etc.

OTROS DORMITORIOS.—Rico amoblado francés decorado en colores, estilo Luis XVI, compuesto de ropero, cómoda, marquesa y 2 veladores, otro juego de marquetería con bronces Luis XVI, amoblado gris con bronce para niñita, catres de bronce y fierro, colchones, amoblado de asiento estilo inglés, cortinas de cretona, lámparas, alfombras, etc.

VARIOS.—Amoblado de sala estilo inglés, tapizado en terciopelo verde, escritorio señora, mesa redonda de caoba, guardarropa de 3 cuerpos con espejos, 2 peinadores de jacarandá, linoleum, galería, rica cocina económica, estante despensa, etc.

A LA VISTA HOY DE 2 A 6 — **SE ARRIENDA LA CASA**

Jorge y Víctor Eyzaguirre H.,
Martilleros de Hacienda.

REMATE DEL MENAJE DE CASA
Y AUTOMOVIL CHALMERS CARROCERIA TURISMO
DEL SEÑOR LUIS R. CONCHA
26 - CASTRO - 26

PROXIMO A ALAMEDA

HOY Martes, a las 2 P. M.

POR AUSENTARSE DE SANTIAGO

— HAY —

SALON.—Rico autopiano SOLOIST gran formato de 65 y 88 notas con estante y 90 piezas; amoblado estilo inglés curvo tallado tapiz cachemira seda azulina; mesa redonda dorada con mármol rosa; espejo dorado luna biselada, mesita metal cubierta ónix, jarrones porcelana china, figuras terracotta, cojines de seda, cuadros al óleo, lámara de pie, pantalla cristal, delantero Smyrna, alfombrado de una pieza, etc.

ESCRITORIO—Amoblado Chesterfield tapiz cuero marroquí granate, escritorio cortina de lingue color roble, archivador de cortinas de dos cuerpos, máquina de escribir, mesita para idem, sillón giratorio, sillón americano para máquina escribir, figuras de bronce, grabados, etc.

COMEDOR.—Amoblado americano color roble tallado con cristales, lunas biseladas y mármoles rosa con aparador con vitrina trinches, mesa redonda de corredera y 12 sillas asiento y respaldo cuero estampado, gran refrigerador Alaska, mueble roble americano, jardineras talladas, servicio mesa porcelana Rosenthal, plaqués finos, carpeta de mesa, manteles, cristalería, reloj de pared, lámpara de bronce de tres luces, útiles, etc.

DORMITORIO N.o 1.—Amoblado estilo inglés color caoba con cristales, lunas biseladas y mármoles plomos con ropero de tres cuerpos, chiffonier, toilet de tres espejos, dos veladores, marquesas con sommiers, mesita redonda y sillas tapizadas, servicio toilette, lámpara velador, etc.

BAÑO.—Tina de fierro enlozado, calentador a gas de cobre, lavatorio de desagüe dos llaves, bidet de loza, espejo al laqué, botiquín, etc.

TRES DORMITORIOS.—Con amoblado estilo Luis XVI color roble con aplicaciones de bronce, cubiertas cristal, lunas biseladas con ropero de dos cuerpos, chifonier escritorio, toilette de tres espejos y dos veladores, otro amoblado estilo inglés color nogal con ropero de un cuerpo; catres de bronce, diván, sillas tapizadas, alfombrados, delanteros, lámparas de velador, etc.

HALL, COCINA Y VARIOS.—Amoblado Mission tapiz cuero, gran sofá de roble americano con cojines, victrola Charleston con mueble y discos, jardineras de roble, choapinos, brasero de bronce, cortinajes, plantas finas en tina, etc.

Cocina económica con caldero y horno, batería de cocina de aluminio y fierro enlozado, mesas, etc.

Jazmín de Siberia, Clivias, Camelias, Fénix, etc., en tina; un velocípedo llantas de goma, etc.

Un automóvil CHALMERS carrocería turismo 7 asientos, ruedas de alambre, partida automática en perfecto estado con certificado de Garage autorizado.

Y DEMAS A LA VISTA HOY LUNES DE 2 A 6 P. M.

VICTOR ARAYA L.
Martillero de Hacienda.

REMATE

Por acuerdo de los herederos de don Pedro Ramírez Salcedo, el 19 de Diciembre próximo, a las 3 P. M., ante el Compromisario don Antonio Varas Muñoz, en su estudio calle Teatinos N.o 249, se rematarán las siguientes propiedades:

1.—SITIO Y CASA UBICADA EN LA CALLE DEL EJERCITO N.o 384 DE ESTA CIUDAD, ESQUINA DE GORBEA.

MINIMUM: $ 300,000

que se pagarán con $ 150,000 al contado; con $ 75,000 a seis meses plazo; y el saldo que resulte del remate, a un año con el 8 o|o de interés anual. La propiedad no tiene gravámenes y fué tasada por don Julio Vidal V. en $ 423,650.

II.— FUNDO "SANTA JUSTINA" UBICADO EN MOLINA, DEPARTAMENTO DE LONTUE, A UNA LEGUA DE LA ESTACION, DE 336 HECTAREAS PLANAS REGADAS Y TASADO POR EL MISMO SEÑOR VIDAL EN $ 683,850.

MINIMUM: $ 455,900

equivalente a los dos tercios de su tasación, que se pagarán: con $ 150,000 al contado; con $ 150,000 a seis meses plazo; y el saldo que resulte del remate a un año con el 8 o|o anual. No tiene gravámenes.

Para visitar el fundo, dirigirse a don Temístocles Venegas, fundo Santa Justina, Molina.

Títulos, bases, condiciones y demás antecedentes del remate en el estudio del Compromisario, Teatinos 249.

FERIA SANTA ROSA

SANTA ROSA AL LLEGAR A PLACER

FERIA DE CERDOS Y CORDEROS DE LA SOCIEDAD EL TATTERSALL

En la

FERIA DE HOY MARTES 24

remataremos varios lotes de cerdos gordos y quinientos corderos recibidos de La Huerta, Hualañé, Las Cabras, etc.

REMATE

EL MIERCOLES 25 DEL PRESENTE, A LAS 4 P. M.

EN ESTA OFICINA, ANTE EL NOTARIO Sr. ECHEVERRIA VIAL SE REMATARA LA PROPIEDAD

SANTO DOMINGO 1923

Casa de un piso, moderna, con hall, salón, comedor, tres dormitorios, toilette, patio, galerías y dependencias. Tiene deuda.

MINIMUM: $ 23,500

Planos y títulos:

Larraín García Moreno Hnos.
Galería Alessandri 19