

ERE – Estructura Radical de la Extensión

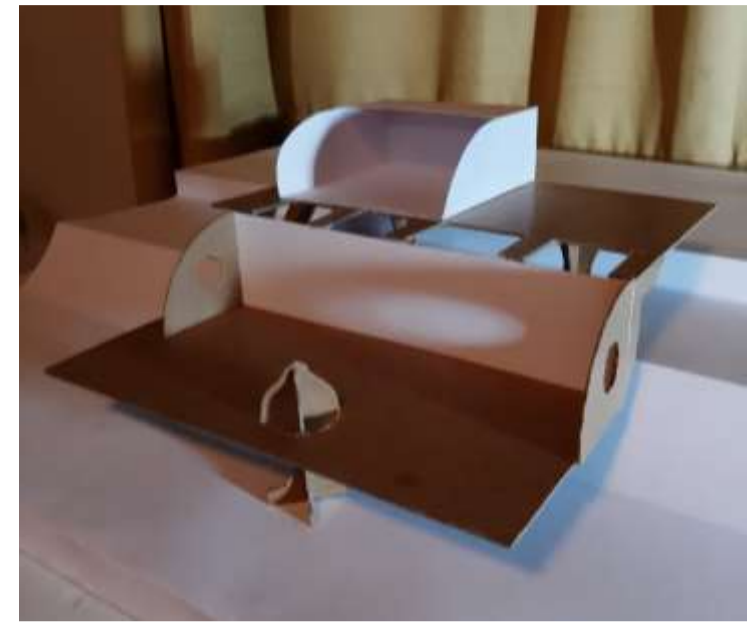

A: Residir arraigado en lo íntimo.
Un espacio habitable que se presenta con gran presencia de luz, siendo esta luz la que desvela el habitar íntimo del espacio.

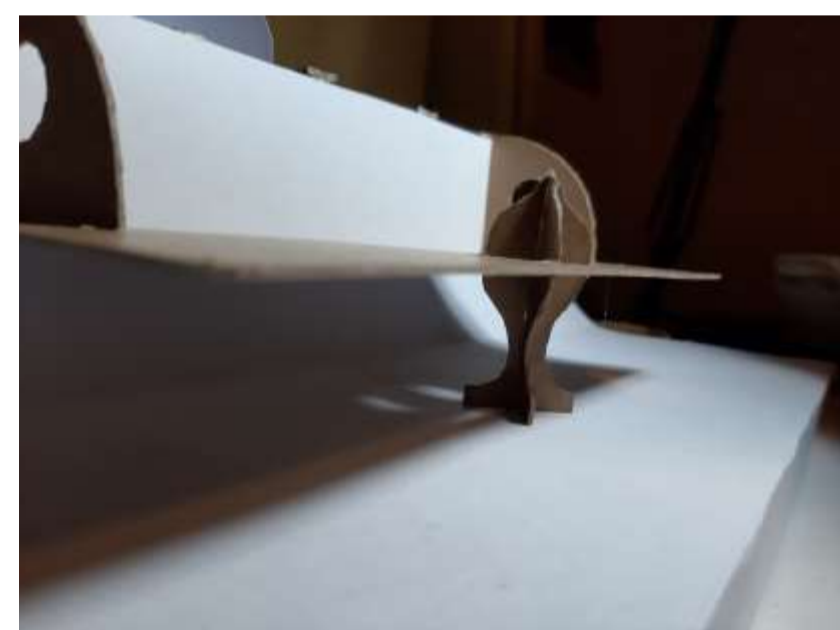
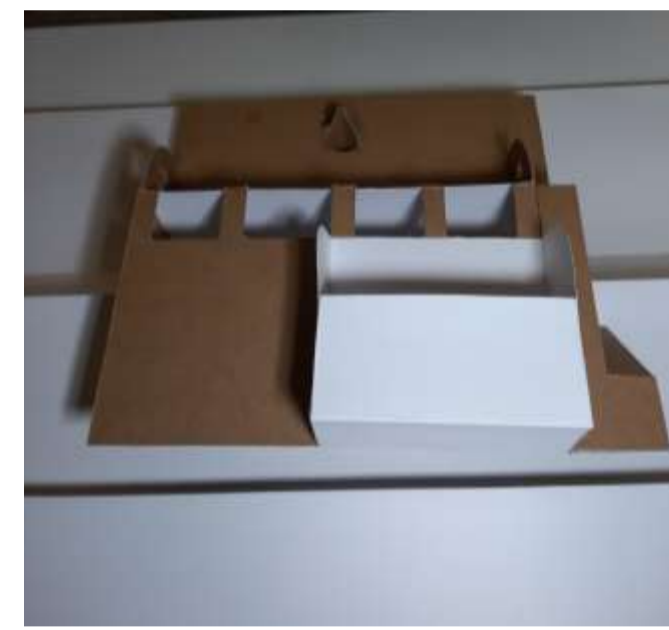
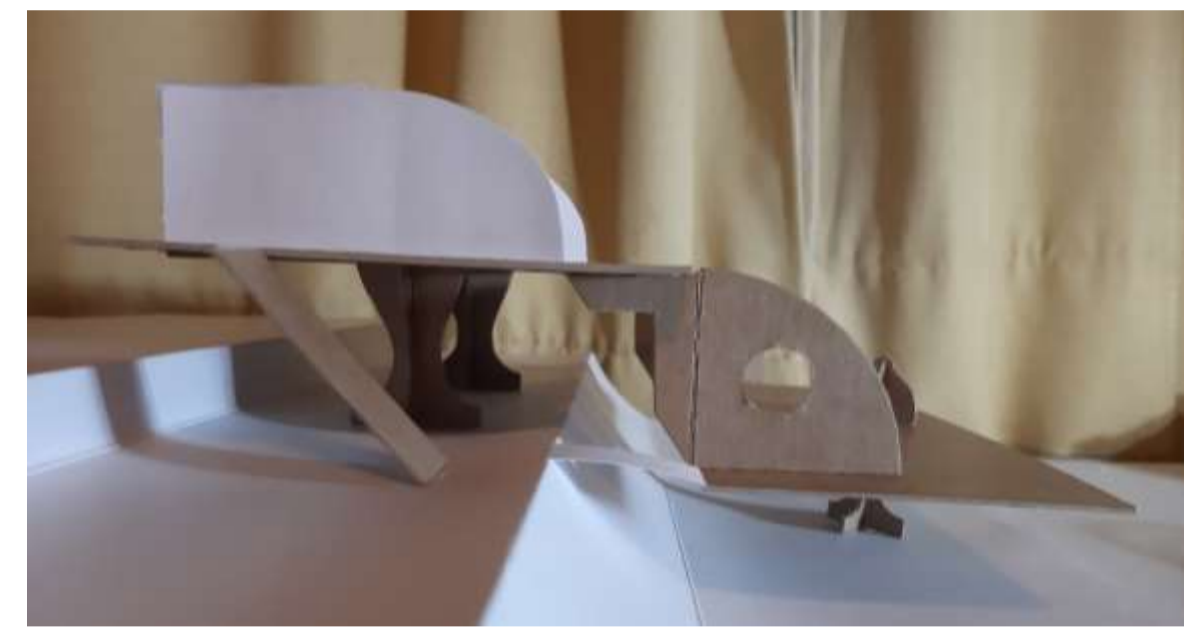

B: Reposo radial en luminosidad envuelta por entoldamiento.
El vacío se presenta como un acto de reposo en el paseo, donde se habita el remate del soporte/pilar que sostiene la estructura, y el cual traga la luz desde un arriba llevándola al abajo del paseo que se encuentra cubierto.



C: Permanecer contrapuesto en extensión entarimada.
El habitar se desenvuelve en un aprovechamiento en contraposición a la luz, la cual se adentra por medio de aperturas, y cae creando un ambiente de luces divididas que le dan a la extensión una condición habitable desde la luz.

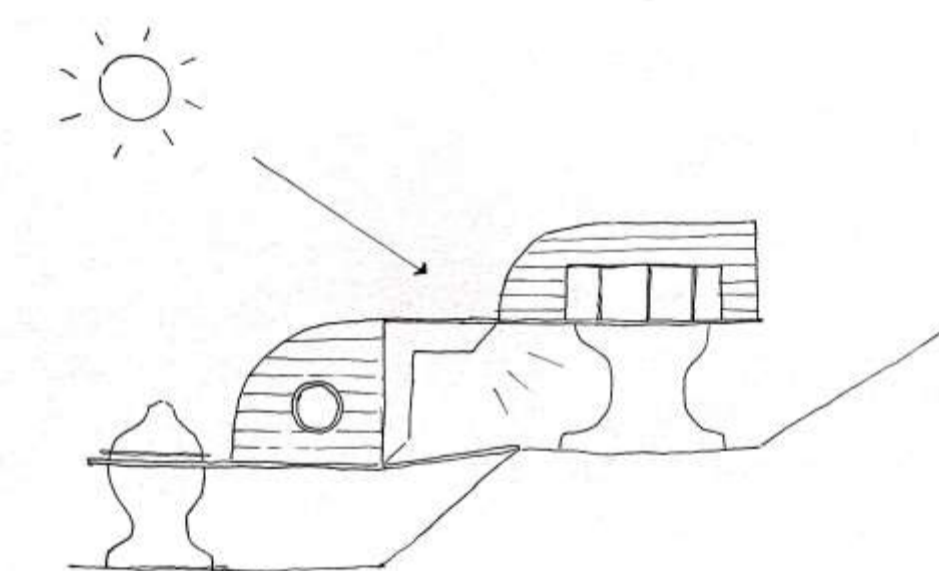

Zonificación – Contexto

La estructura esta pensada en ubicarse por sobre el proyecto grupal hecho en la playa la Boca, adueñándose de la pendiente del cerro que conecta el paseo destinado al comercio con el cerro hacia calle Maroto.

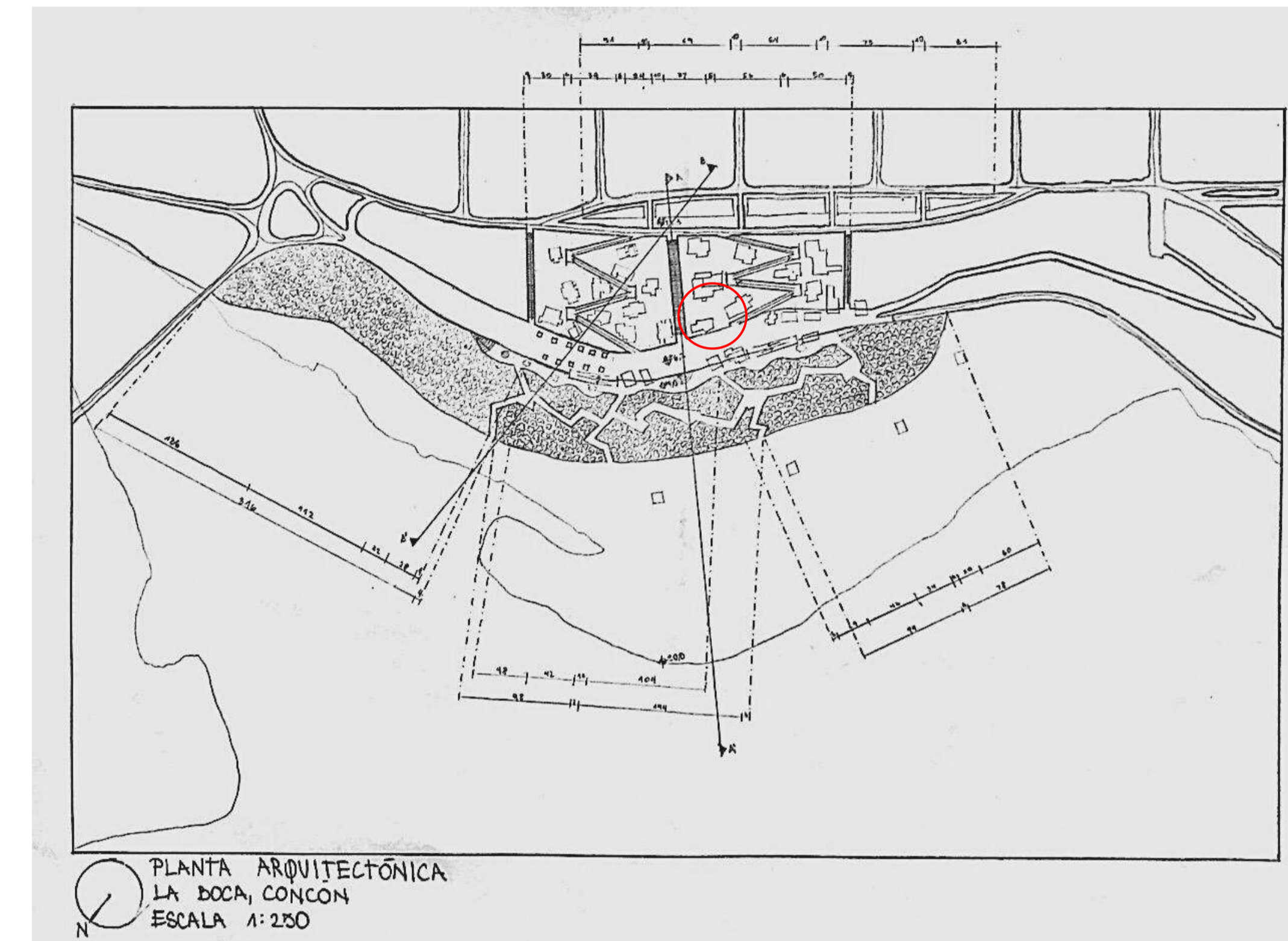

Elemento vertical (LUZ + Movilidad):
Torso aureólico en paseo tejado

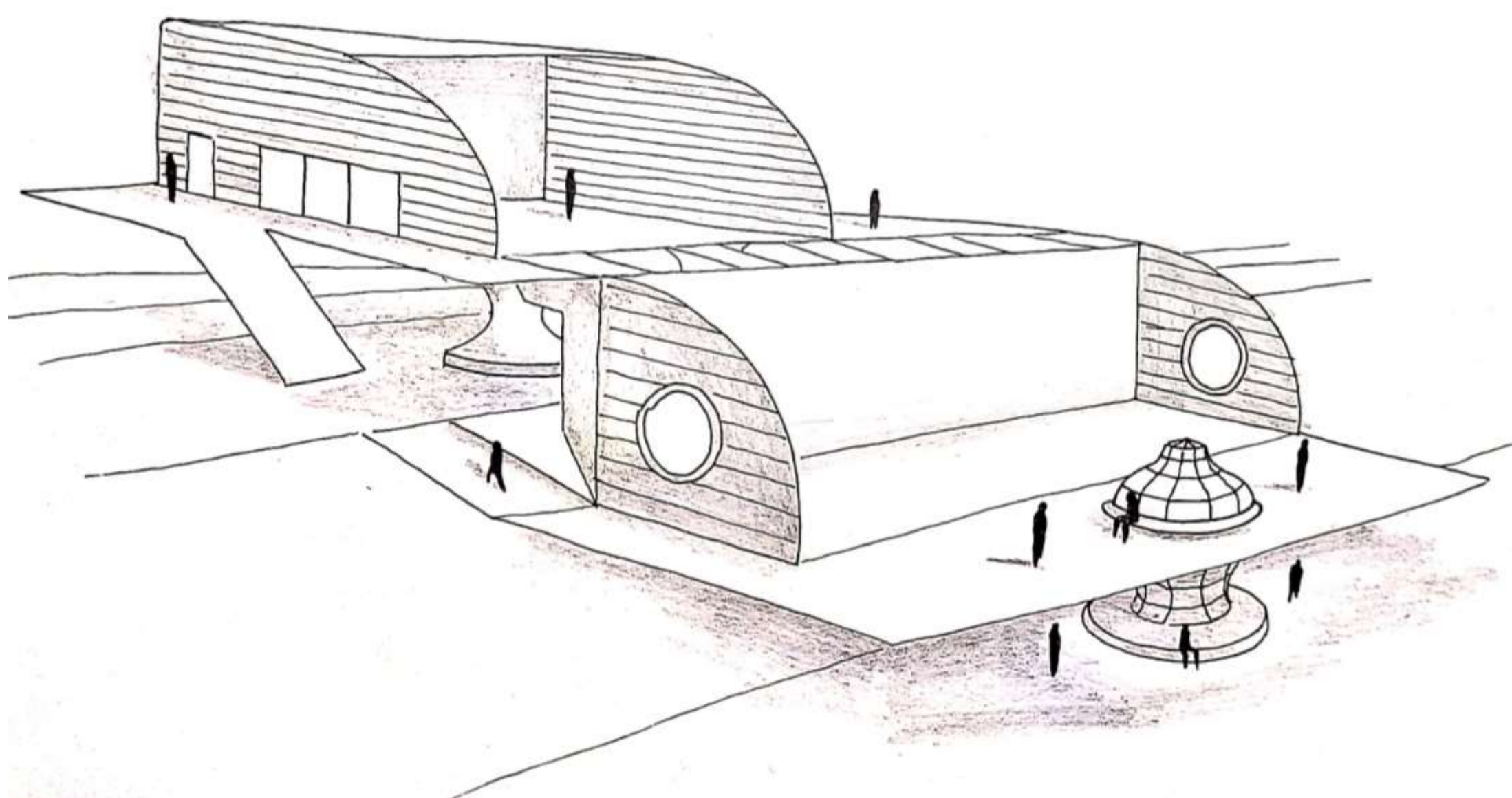
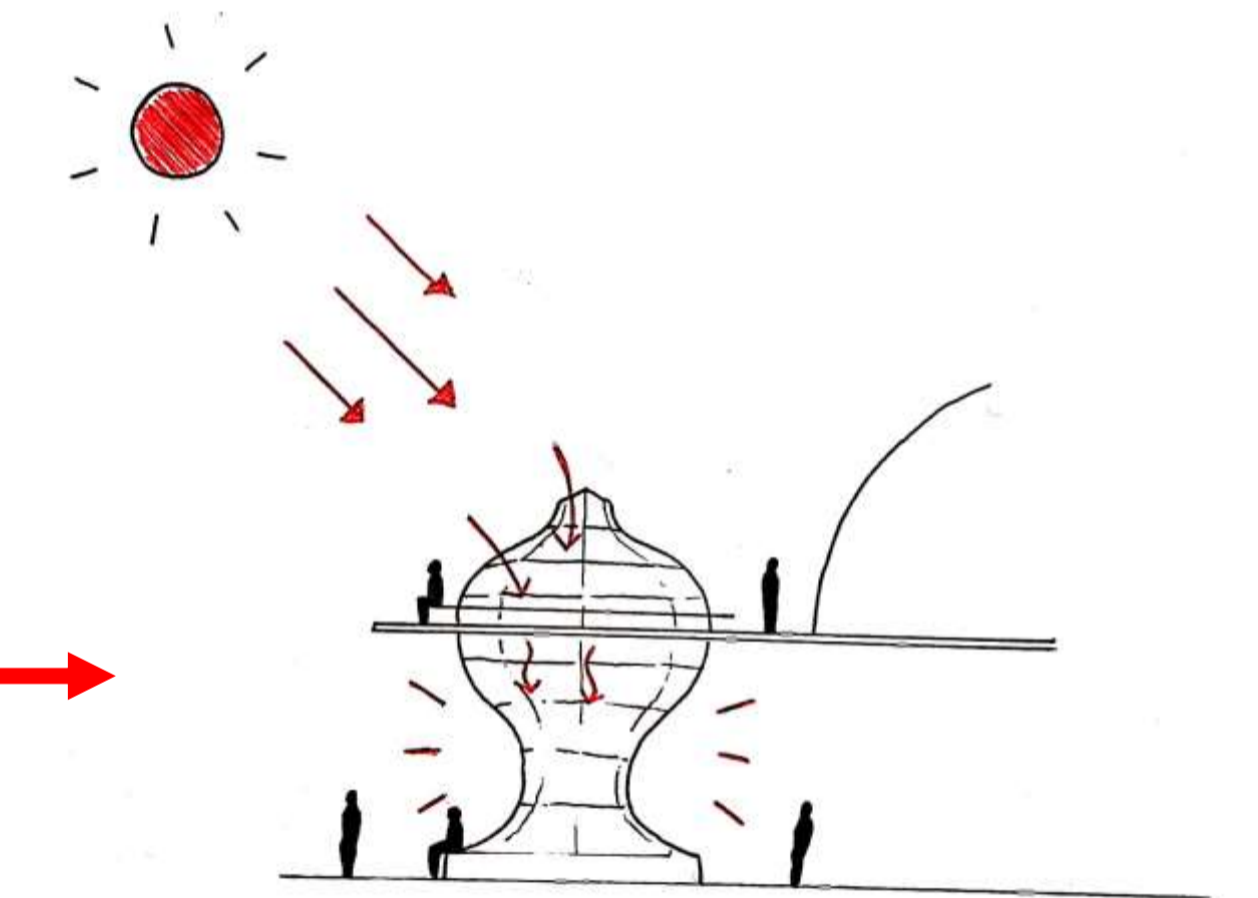

A: Residir arraigado en lo íntimo.

B: Reposo radial en luminosidad envuelta por entoldamiento.

C: Permanecer contrapuesto en extensión entarimada.

