

**GRÁFICO FACHADAS**  
BI.ESCALA



**1. LÍMITES**  
ESCALA 1:300

**2. SITUACIÓN EXISTENTE**  
2.1. ELEVACIONES  
ESCALA 1:300

Tramo de continuidad: 2/3 de altura de fachada ICH/MH (PRC)

NOTA: SE EXCLUYEN DEL POLÍGONO DE LÍMITES LOS BIENES DE USO PÚBLICO DESTINADOS A VALLEJO.

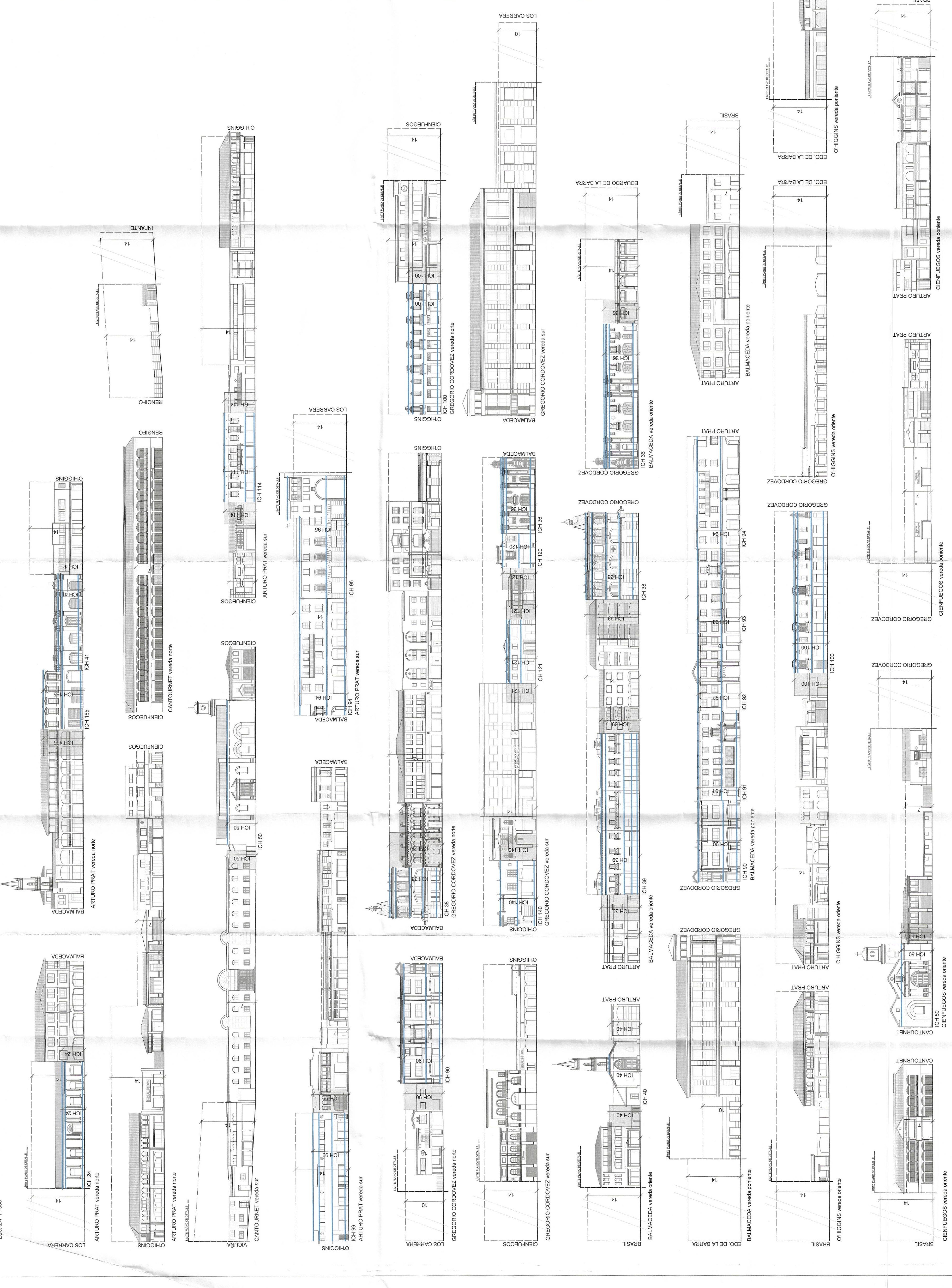

**2.2 ASPECTOS MORFOLÓGICOS Y ARQUITECTÓNICOS**  
2.2.1 FACHADAS  
ESCALA 1:300

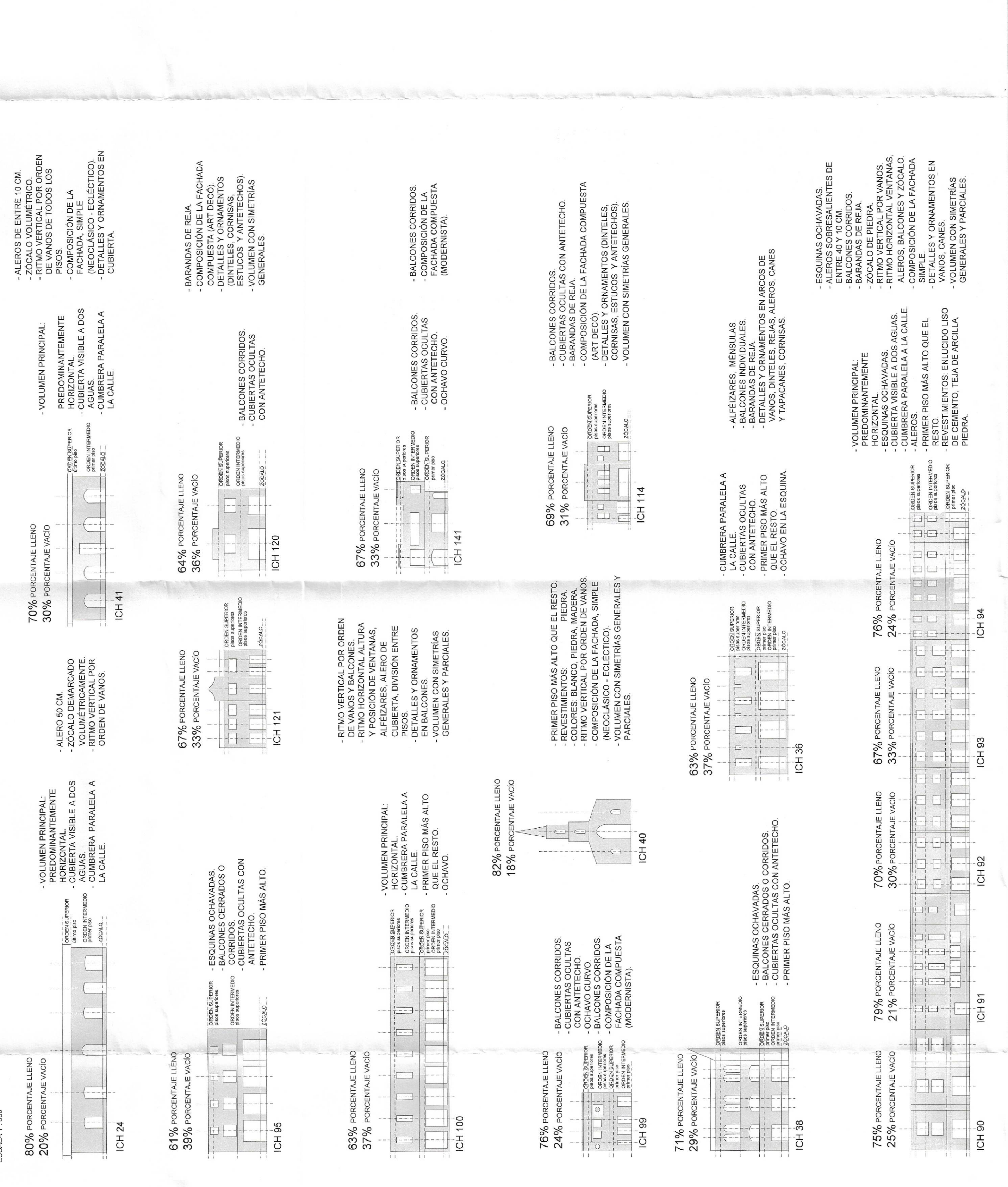

**2.2 ASPECTOS MORFOLÓGICOS Y ARQUITECTÓNICOS**  
2.2.2 ELEMENTOS  
BI.ESCALA

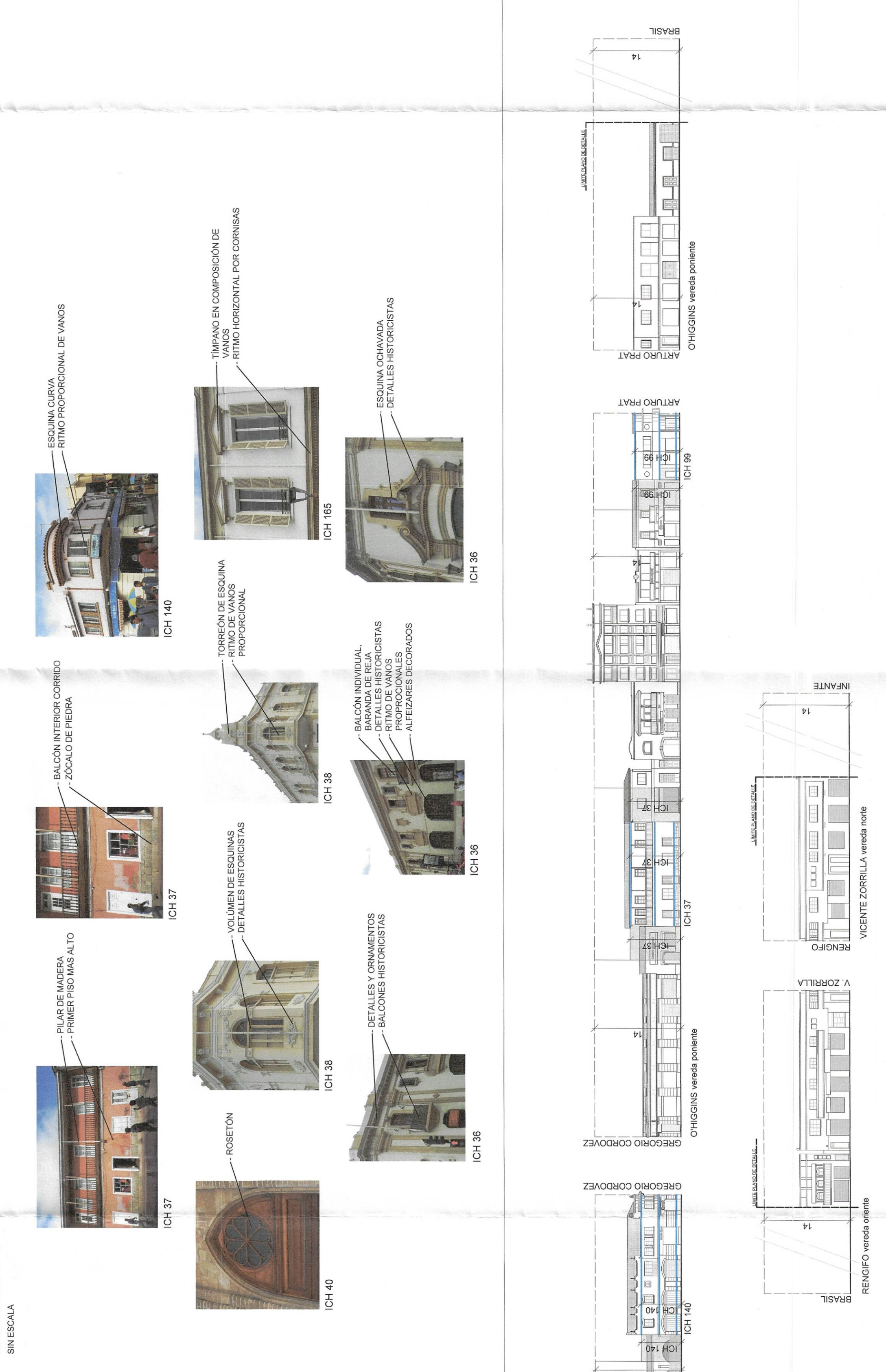

**PLANO DE DETALLE**

**SECTOR COMERCIAL BALMAIN - LA RECOVA**

**CONTENIDO**  
LÍMITES Y SITUACIÓN EXISTENTE

**LAMINA**  
1/2

**FECHA**  
SEPTIEMBRE 2023

**ESCALA**  
SEÑALADAS

**PLANO DE UBICACIÓN**

**CENTRO HISTÓRICO DE LA SERENA**

**NUMERILES**

ICH 24 CASA SOLAR CHAWWICK

ICH 26 BANCO DEL ESTIADO

ICH 27 CASA O'HIGGINS

ICH 28 EDIFICIO MORENO

ICH 29 EDIFICIO Y GALERÍA PROVENIENCIA

ICH 40 IGLESIA DE LA MERCED

ICH 41 CASA VARELA CHAWWICK

ICH 50 IGLESIA SAN AGUSTIN

ICH 59 SOCIEDAD AGRICOLA DEL NORTE

ICH 91 BANCO DE CHILE

ICH 94 COMERCIO

ICH 95 LIBRERIA

ICH 96 MUTUAL DE LA ARMADA

ICH 98 EDIFICIO DE OFICINAS PRAT

ICH 99 COMERCIO DOS PISOS, ART DECO

ICH 100 TRIPTOT

ICH 114 EDIFICIO COMERCIAL ART DECO

ICH 120 COMERCIO DOS PISOS, ART DECO

ICH 121 EX - HOTEL BERLIN

ICH 140 LA ESTRELLA ALPINA - LOCALES COMERCIALES

ICH 185 LOCALES COMERCIALES

**SIMBOLOGIA**

MONUMENTO HISTÓRICO

INMUEBLE DE CONSERVACION HISTÓRICA

LÍMITE PLANO DE DETALLE

ESPACIO PÚBLICO

LÍMITE ZONA TÍPICA

**POLEONES**  
POLEON DE CALLE BALMAIN  
P.A.

**APROBACIÓN ILUSTRE MUNICIPALIDAD DE LA SERENA**

EL REGISTRO MUNICIPAL Y VARELA DE LA SERENA CERTIFICA QUE EL PRESENTE PLANO DE DETALLE DEL CENTRO HISTÓRICO ZONA TÍPICA COMUNA DE LA SERENA, DEFECHADO EL 15 DE SEPTIEMBRE DE 2023, SE ADECUA AL ACUERDO DEL CONCEJO COMUNAL N°1320 DE FECHA 15 DE SEPTIEMBRE DE 2022.

SECRETARÍA MUNICIPAL  
MAYOR ALCALDE  
MAYOR ALCALDE  
SECRETARÍA MUNICIPAL DE LA SERENA

**PLANOS DE DETALLE**  
**CENTRO HISTÓRICO - ZONA TÍPICA**  
**COMUNA DE LA SERENA**

**SECTOR COMERCIAL**  
**BALMAIN - LA RECOVA**

DEPARTAMENTO DE ASISTENCIA URBANA  
UNIDAD DE REGULACIÓN URBANA DE LA SERENA

SECRETARÍA COMUNAL DE PLANEACIÓN