

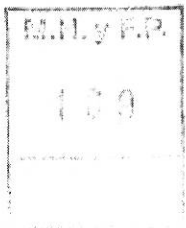

ANEXO 7

INVERSIÓN DEL SECTOR PÚBLICO POR PROYECTOS

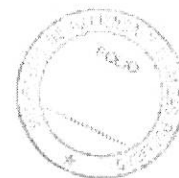



ADMINISTRACIÓN NACIONAL

Importe en Pesos

TOTAL ADMINISTRACIÓN NACIONAL

46.543.690.138

1. APERTURA JURISDICCIONAL DE PROYECTOS

Poder Legislativo Nacional	34.547.742.338
Poder Judicial de la Nación	26.389.200
Ministerio Público	92.257.805
Presidencia de la Nación	5.244.000
Jefatura de Gabinete de Ministros	34.053.396
Ministerio del Interior, Obras Públicas y Vivienda	85.000.000
Ministerio de Relaciones Exteriores y Culto	2.543.182.573
Ministerio de Justicia y Derechos Humanos	150.246.723
Ministerio de Seguridad	831.727.000
Ministerio de Defensa	327.207.277
Ministerio de Hacienda y Finanzas Públicas	351.450.120
Ministerio de Producción	54.157.900
Ministerio de Agroindustria	5.000.000
Ministerio de Turismo	610.782.289
Ministerio de Transporte	203.526.024
Ministerio de Energía y Minería	25.175.289.362
Ministerio de Educación y Deportes	1.107.635.253
Ministerio de Ciencia, Tecnología e Innovación Productiva	15.600.000
Ministerio de Cultura	1.737.747.000
Ministerio de Trabajo, Empleo y Seguridad Social	31.878.570
Ministerio de Salud	262.773.626
Ministerio de Ambiente y Desarrollo Sustentable	322.749.091
	572.573.318

2. OTRAS INVERSIONES

11.995.947.800





JURISDICCIÓN: 01 PODER LEGISLATIVO NACIONAL

Importe en Pesos

315 IMPRENTA DEL CONGRESO DE LA NACIÓN PROGRAMA 19 IMPRESIONES Y PUBLICACIONES PARLAMENTARIAS Construcción Edificio, Planta de Producción, Oficinas Administrativas y Depósito para la Imprenta del Congreso de la Nación	20.399.200
316 AYUDA SOCIAL AL PERSONAL DEL CONGRESO DE LA NACIÓN PROGRAMA 20 ASISTENCIA SOCIAL INTEGRAL AL PERSONAL DEL CONGRESO DE LA NACIÓN Ampliación y Mejoramiento Edificio Avenida Entre Ríos 177 - Ciudad Autónoma de Buenos Aires	6.000.000
TOTAL ADMINISTRACIÓN CENTRAL:	26.399.200
TOTAL ORGANISMOS DESCENTRALIZADOS:	0
TOTAL INSTITUCIONES DE LA SEGURIDAD SOCIAL:	0
TOTAL JURISDICCIÓN:	26.399.200



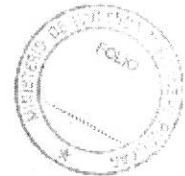

Importe en Pesos

JURISDICCIÓN: 05 PODER JUDICIAL DE LA NACIÓN

320 CONSEJO DE LA MAGISTRATURA		
PROGRAMA 23: JUSTICIA ORDINARIA DE LA CIUDAD AUTÓNOMA DE BUENOS AIRES		
SUBPROGRAMA 2: FUERO CIVIL		
Remodelación y Adecuación de Sede Judicial		10.000.000
Adecuación Edificio Av. de los Inmigrantes 1950 Ciudad Autón. de Buenos Aires-Remodelación de Juzgados Civiles con Proceso de Orindad		1.806.875
PROGRAMA 24: JUSTICIA FEDERAL		
SUBPROGRAMA 3: FUERO CONTENCIOSO ADMINISTRATIVO FEDERAL		
Edificio Paraguay N° 923 - CABA Trabajos de adecuación Reparación de muros exteriores y carpinterías		1.000
SUBPROGRAMA 7: ÁREA CÁMARA LA PLATA		
Adecuación y Ampliación Sede Judicial		100.000
Adecuación Edificio Secretaría Electoral de La Plata		2.796.174
Reparación Integral de Cubiertas y Cerramientos en Secretaría Electoral de La Plata - Provincia de Buenos Aires		1.000
SUBPROGRAMA 10: ÁREA CÁMARA MENDOZA		
Remodelación y Adecuación de Sedes Judiciales		1.000
Adecuación Edificio Juzgado Federal Villa Mercedes - San Luis		1.800.000
SUBPROGRAMA 11: ÁREA CÁMARA ROSARIO		
Adecuación y Remodelación de Sedes Judiciales		2.760.784
Remodelación Edificio del Juzgado Federal de Rafaela - Provincia de Santa Fe		1.000
SUBPROGRAMA 12: ÁREA CÁMARA GENERAL ROCA		
Remodelación y Ampliación Sede Judicial		10.000.000
SUBPROGRAMA 13: ÁREA CÁMARA PARANÁ		
Remodelación de Edificio para Redistribución de los Tribunales Federales de Paraná		100.000
Redequeación Edificio Calle 9 de Julio N° 810 Juzgado Federal N° 2 - Concepción del Uruguay		1.000
SUBPROGRAMA 14: ÁREA CÁMARA POSADAS		
Construcción Sede Judicial Nuevo Edificio para la Centralización de la Justicia Federal del Tribunal de Posadas		9.002.000
SUBPROGRAMA 15: ÁREA CÁMARA RESISTENCIA		
Construcción Edificio Hipólito Irigoyen 83, Resistencia, Chaco		10.000.000
SUBPROGRAMA 16: ÁREA CÁMARA DE CÓRDOBA		
Adecuación Edificio Cámara Federal de Apelaciones Córdoba		100.000
SUBPROGRAMA 17: ÁREA CÁMARA SAN MARTÍN		
Remodelación y Adecuación de Sedes Judiciales		10.251.377
Construcción de un Nuevo Edificio para Instalaciones del Juzgado Federal de Campana - Provincia de Buenos Aires		6.000.000
SUBPROGRAMA 18: ÁREA CÁMARA TUCUMÁN		
Cámara Federal de Tucumán, Juzgados N° 1 y N° 2 de Tucumán, edificio Las Piedras 418 Prov. de Tucumán. Renovación de fachadas.		1.000
SUBPROGRAMA 19: ÁREA CÁMARA SALTA		
Edificio España 384 - Prov. de Salta. Adecuación de la instalación eléctrica y provisión e instalación de equipos de aire acondicionado.		900.000
SUBPROGRAMA 20: ÁREA CÁMARA COMODORO RIVADAVIA		
Adecuación Edificio Adquirido - Juzgado Federal de Esquel - Provincia de Chubut		1.000.000
Refuncionalización Integral del Edificio - Juzgado Federal de Río Gallegos - Provincia de Santa Cruz		2.982.000
335 CORTE SUPREMA DE JUSTICIA DE LA NACIÓN		
PROGRAMA 4: MANDAMIENTOS Y NOTIFICACIONES		
Ampliación y Remodelación de Sede Judicial		20.000
PROGRAMA 5: PERICIAS JUDICIALES		
Construcción Instituto Técnico Judicial "Dra. Cecilia Gherson"		2.999.796
Adecuación de Espacios de Detenidos en Tránsito		20.000
PROGRAMA 7: ARCHIVO GENERAL		
Construcción Edificio Combate de los Pozos		1.465.113
PROGRAMA 21: JUSTICIA MÁXIMA INSTANCIA		
Refacciones en el Palacio de Justicia de la Nación		40.000
Adecuación de los Ascensores del Palacio de Justicia de la Nación - Ciudad Autónoma de Buenos Aires		20.000
Refacción Etapa III Patios Interiores del Palacio de Justicia de la Nación - Ciudad Autónoma de Buenos Aires		20.000
Traslado del Servicio Jurídico Gratuito de la Universidad de Buenos Aires		3.675.075
Refacciones en el Palacio de Justicia de la Nación Etapa II		2.717.000
Instalación Sistema de Detección de Incendios y Cámaras de Seguridad en el Palacio de Justicia de la Nación		20.000
Ampliación Edificio Lavalle 1250 - Oficina de Violencia Doméstica		590.000
Adecuación y Refuncionalización Parcial de la Alcaldía - Palacio de Justicia de la Nación		20.000
Puesta en Valor de Patios de Acceso por Lavalle y Tucumán del Palacio de Justicia de la Nación		20.000
Instalación de Ventilación de la Alcaldía del Palacio de Justicia de la Nación		20.000
Provisión y Colocación de Carpinterías del Palacio de Justicia		2.025.000
Recondicionamiento Estructural de las Escaleras Interiores N° 7 y N° 6 - Palacio de Justicia de la Nación		2.000.000
Refacción de los Patios Interiores del Palacio de Justicia de la Nación - Patios 3 y 4		590.145
Restauración de Pararrayos Originales - Palacio de Justicia de la Nación		950.000
Restauración de Pasillos 4° Piso Sector Sala de Acuerdos y Anexos del Palacio de Justicia de la Nación		676.000
Reparación del Circuito de Calefacción Central del Palacio de Justicia de la Nación		20.000
Adecuación Integral para el Edificio Calle Rivadavia 737/787/771 - Ciudad Autónoma de Buenos Aires		3.820.260
TOTAL ADMINISTRACIÓN CENTRAL:		92.257.605
TOTAL ORGANISMOS DESCENTRALIZADOS:		0
TOTAL INSTITUCIONES DE LA SEGURIDAD SOCIAL:		0
TOTAL JURISDICCIÓN:		92.257.605

M.M. y F.P.
189



JURISDICCIÓN: 10 MINISTERIO PÚBLICO

Importe en Pesos

381 DEFENSORÍA GENERAL DE LA NACIÓN	
PROGRAMA 17: REPRESENTACIÓN, DEFENSA Y CURATELA PÚBLICA OFICIAL	
Construcción de Edificio para Defensoría Pública Oficial ante el Juzgado Federal de Primera Instancia de Río Grande - Tierra del Fuego	5.244.000
TOTAL ADMINISTRACIÓN CENTRAL:	5.244.000
TOTAL ORGANISMOS DESCENTRALIZADOS:	0
TOTAL INSTITUCIONES DE LA SEGURIDAD SOCIAL:	0
TOTAL JURISDICCIÓN:	5.244.000

M.R. y F.R.
169

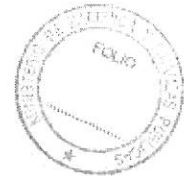

JURISDICCIÓN: 20 PRESIDENCIA DE LA NACION

Importe en Pesos

301 SECRETARÍA GENERAL DE LA PRESIDENCIA DE LA NACIÓN
PROGRAMA 16: CONDUCCIÓN DEL PODER EJECUTIVO NACIONAL
Remodelación Casa de Gobierno - Etapa VII

34.053.396

TOTAL ADMINISTRACIÓN CENTRAL:
TOTAL ORGANISMOS DESCENTRALIZADOS:
TOTAL INSTITUCIONES DE LA SEGURIDAD SOCIAL:
TOTAL JURISDICCIÓN:

34.053.396
0
0
34.053.396

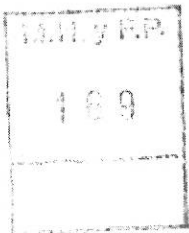

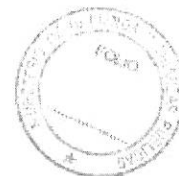

JURISDICCIÓN: 25 JEFATURA DE GABINETE DE MINISTROS

Importe en Pesos

305 DIRECCIÓN GENERAL DE ADMINISTRACIÓN-JEFATURA DE GABINETE DE MINISTROS
PROGRAMA 59 ACCIONES DEL SISTEMA FEDERAL DE MEDIOS Y CONTENIDOS PÚBLICOS
Construcción del Centro de Investigación Aplicada a Recursos Digitales "CIARD"

85.000.000

TOTAL ADMINISTRACIÓN CENTRAL:

85.000.000

TOTAL ORGANISMOS DESCENTRALIZADOS:

0

TOTAL INSTITUCIONES DE LA SEGURIDAD SOCIAL:

0

TOTAL JURISDICCIÓN:

85.000.000

[Handwritten signature]

M.R. y F.P.
100

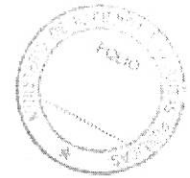

JURISDICCIÓN: 30 MINISTERIO DEL INTERIOR, OBRAS PÚBLICAS Y VIVIENDA

Importe en Pesos

325 MINISTERIO DEL INTERIOR, OBRAS PÚBLICAS Y VIVIENDA

PROGRAMA 26: CONSERVACIÓN Y CUSTODIA DE LOS DOCUMENTOS DE LA NACIÓN

Construcción Nueva Sede del Archivo General de la Nación

88.600.000

PROGRAMA 65: EJECUCIÓN DE OBRAS DE ARQUITECTURA

Restauración de Monumentos Históricos

25.780.000

Construcción, Conservación y Reciclaje de Edificios Fiscales

2.240.000

Centro Regional de Investigación y Desarrollo - CERIDE - Obras Complementarias - Etapa II

5.245.000

Hospital Interzonal El Cruce, Florencio Varela

3.208.000

Restauración y Puesta en Valor Basílica Nuestra Señora de Luján

3.600.000

Refacción Edificio Auditoría General de la Nación - Etapa II

2.000.000

Refuncionalización Hospital Nacional Profesor Alejandro Posadas

20.610.000

Restauración del Interior, Edificios Anexos y Espacios Exteriores de la Basílica Nuestra Señora de Luján - Etapa II

23.140.000

Construcción, Conservación y Reciclaje de Edificios Fiscales - Etapa II

1.510.000

Reubicación Compañía Guardacostas - Prefectura Naval Argentina

2.100.000

Centro Cultural del Bicentenario, Presidente Dr. Néstor Carlos KIRCHNER en el edificio del Palacio del Correo

105.020.000

Refacción Edificio de Canal 7 Televisión Pública

15.000.000

Construcción, Refacción y Reciclaje de Edificios Fiscales - Etapa II

35.860.000

Remodelación Hospital Roffo y Construcción del Instituto Nacional de Cáncer

900.000

Construcción Torre Única de Telecomunicaciones del Área Metropolitana de Buenos Aires

100.010.000

Centro de Interpretación de la Manzana de las Luces, Patrimonio Jesuítico y Construcción del Edificio Sede de la Comisión Nacional

de Museos y de Monumentos y Lugares Históricos - Ciudad Autónoma de Buenos Aires

38.000.000

Refuncionalización Integral del Complejo Médico de la Policía Federal Argentina - Churrucú-Vieca - Etapa I

3.000.000

Refuncionalización Canal 7 - Televisión Pública - Etapa II

4.500.000

Refuncionalización Integral Hospital Churrucú - Etapa II

1.000.000

Restauración y Puesta en Valor del Edificio del Bautistero de la Basílica Nuestra Señora de Luján - Provincia de Buenos Aires

70.117.307

Restauración y Puesta en Valor del Conjunto Edificio Instituto Saturnino Unzué - Mar del Plata - Provincia de Buenos Aires

15.000.000

Restauración y Puesta en Valor de Monumentos Históricos Nacionales - Etapa II

18.500.000

Construcción y Refacción de Edificios Fiscales - Etapa IV

31.150.000

Construcción Complejo Crescencia Boado de Garrigós - Ciudad Autónoma de Buenos Aires

73.000.000

Construcción y Equipamiento del Plan Director 2º Etapa Hospital Dr. Alejandro Posadas

191.102.720

Restauración y Puesta en Valor de la Iglesia Catedral Nuestra Señora de las Mercedes - Provincia de Buenos Aires

29.800.000

Construcción Hospital Materno Infantil de Alta Complejidad en Río Gallegos - Provincia de Santa Cruz

259.648.973

Restauración Integral de la Iglesia San Pedro Telmo - Ciudad Autónoma de Buenos Aires

15.720.000

Restauración Integral de la Iglesia San Francisco - Ciudad Autónoma de Buenos Aires

19.450.000

Construcción Complejo Fronterizo Pino Hachado - Provincia de Neuquén

2.000.000

Ampliación y Refuncionalización del Hospital Zonal de Aguas Calientes - Mercedes - Provincia de Buenos Aires

134.000.000

Construcción Centro de Rehabilitación Regional Integral y Geriátrico de Río Gallegos - Provincia de Santa Cruz

180.000.000

Construcción Centro de Diagnóstico por Imágenes - Río Gallegos - Provincia de Santa Cruz

50.000.000

Construcción Hospital Los Antiguos - Provincia de Santa Cruz

40.000.000

PROGRAMA 66: PREVENCIÓN SÍSMICA

Ampliación Red Nacional de Estaciones Sismológicas Etapa II

2.035.000

PROGRAMA 72: FORMULACIÓN, PROGRAMACIÓN, EJECUCIÓN Y CONTROL DE OBRAS PÚBLICAS

Escuela Nacional de Náuticos

200.000

PROGRAMA 73: RECURSOS HÍDRICOS

Ampliación y Mejoramiento de la Red Hidrológica Nacional

50.000

Construcción de 10 Radares Meteorológicos Argentinos

62.100.000

Aprovechamientos Hidroeléctricos del Río Santa Cruz Presidente Dr. Néstor Carlos Kirchner - Gobernador Jorge Cepernic

50.000

Aprovechamiento Multipropósito Chihuido I

50.000

ORGANISMO 105: INSTITUTO NACIONAL DEL AGUA

PROGRAMA 15: DESARROLLO DE LA CIENCIA Y TÉCNICA DEL AGUA

Complejo Edificio Instituto Nacional del Agua

150.000

Resolución Ecológica y Construcción Data Center para el Sistema de Alerta de la Cuenca del Río San Antonio

1.600.000

Ampliación de Centro de Capacitación - Hall Central

1.050.000

ORGANISMO 613: ENTE NACIONAL DE OBRAS HÍDRICAS DE SANEAMIENTO

PROGRAMA 20: ASISTENCIA TÉCNICO-FINANCIERA Y DESARROLLO DE INFRAESTRUCTURA PARA EL SANEAMIENTO

SUBPROGRAMA 1: DESARROLLO DE INFRAESTRUCTURA DE AGUA POTABLE Y SANEAMIENTO

Construcción de Sistema Cloacal - San Martín de Los Andes - Neuquén

1.000.000

Sistema Integral de Desagües Cloacales - Gran San Juan (BID 2343)

27.715.790

Sistema de Desagües Cloacales - Gran Tucumán

105.300.016

Construcción de Sistema Integral Cloacal - Córdoba

4.500.000

Construcción de Sistema de Agua Potable - Concepción del Uruguay - Entre Ríos

17.625.530

Coletores Cloacales y Estaciones Elevadoras Rosario Gesta-Funes-Santa Fe

574.673

SUBPROGRAMA 2: DESARROLLO DE INFRAESTRUCTURA DE AGUA POTABLE

Construcción de Acueducto Sarmento - Comodoro Rivadavia (Lago Musters) - Chubut

141.333.757

Optimización y Ampliación del Sistema Agua Potable - San Salvador de Jujuy

76.561.117

Construcción Acueducto del Norte de la Prov. de Santa Cruz-Lago Buenos Aires-Los Antiguos-Pento Moreno-Las Heras-Koluel Kaike

Pico Truncado - Fitz Roy - Jaramillo - Tellier - Puerto Deseado - Cañadón Seco - Caleta Oliva

100.000.000

Construcción de Sistema de Agua Potable - Río Gallegos - Provincia de Santa Cruz

11.000.000

Construcción Sistema de Agua Potable - Las Heras - Provincia de Santa Cruz

13.500.000

Construcción Sistema de Agua Potable - San Rafael - Provincia de Mendoza

7.500.000

Construcción Sistema de Agua Potable - Provincia de La Rioja

7.500.000

Construcción Sistema de Agua Potable - Provincia de Catamarca

7.500.000

Construcción Acueducto Provincia de Formosa

1.000.000

SUBPROGRAMA 3: DESARROLLO DE INFRAESTRUCTURA CLOACAL

Construcción de Sistema de Desagües Cloacales - El Dorado - Misiones

5.295.625

Estación Depuradora de Aguas Residuales en la Ciudad de Mar del Plata - Provincias de Buenos Aires (BID 2343)

148.036.519

Handwritten stamp and signature area with the number 130.



Construcción de Redes Colectoras y Planta de Tratamiento - Malvinas Argentinas-José C. Paz Moreno, Pinar (PAYS II)	50.754.017
Construcción de Redes Colectoras y Planta Depuradora - Alderetes - Banda del Río Salí (PAYS II)	13.054.541
Construcción Sistema de Desagüe Cloaca- Escalante - Comodoro Rivadavia - Provincia Chubut	7.500.000
Construcción Sistema de Desagües Cloacales - Provincia de La Rioja	7.500.000
Construcción Emisario Submarino Rada Tilly - Chubut	3.000.000
SUBPROGRAMA 4: DESARROLLO DE INFRAESTRUCTURA DE AGUA POTABLE Y DESAGÜES CLOACALES - CUENCA ALTA MATANZA RIACHUELO - PARTIDO DE MERLO	
Sistema de Agua Potable y Desagües Cloacales en la Cuenca Alta Matanza Riachuelo / Partido de Merlo - Etapa I	16.232.595
Sistema de Agua Potable y Desagües Cloacales en la Cuenca Alta Matanza Riachuelo / Partido de Merlo - Etapa II	11.519.910
Sistema de Agua Potable y Desagües Cloacales en la Cuenca Alta Matanza Riachuelo / Partido de Merlo - Etapa III	44.020.583
Sistema de Agua Potable y Desagües Cloacales en la Cuenca Alta Matanza Riachuelo / Partido de Merlo - Etapa IV	24.000.000
Sistema de Agua Potable y Desagües Cloacales en la Cuenca Alta Matanza Riachuelo / Partido de Merlo - Etapa V	14.000.000
ORGANISMO 656: ORGANISMO REGULADOR DE SEGURIDAD DE PRESAS	
PROGRAMA 17: CONTROL DE SEGURIDAD DE PRESAS	
Puesta en Valor Edificios de la Regional Comahue	1.325.000
Puesta en Valor Edificios de la Regional Cuyo Centro	1.325.000
TOTAL ADMINISTRACIÓN CENTRAL:	1.688.985.000
TOTAL ORGANISMOS DESCENTRALIZADOS:	874.187.573
TOTAL INSTITUCIONES DE LA SEGURIDAD SOCIAL:	0
TOTAL JURISDICCIÓN:	2.543.182.573

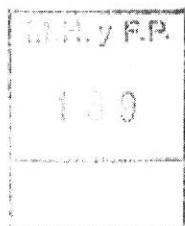



JURISDICCIÓN: 35 MINISTERIO DE RELACIONES EXTERIORES Y CULTO

Importe en Pesos

307 MINISTERIO DE RELACIONES EXTERIORES Y CULTO	
PROGRAMA 1: ACTIVIDADES CENTRALES	
Remodelación Edificio Juncaal - Ministerio de Relaciones Exteriores y Culto - Ciudad Autónoma de Buenos Aires - Etapa II	4.000.000
Restauración Estructural Ronda y Soledad - Palacio San Martín	3.000.000
PROGRAMA 2: ACTIVIDADES COMUNES A LOS PROGRAMAS 16, 19, 22 Y 23	
Construcción Centro Cultural Embajada de Chile	
Restauración Embajada en Perú	50.535.774
Remodelación Embajada y Residencia en Washington - Etapa II	1.642.332
PROGRAMA 16: ACCIONES DIPLOMÁTICAS DE POLÍTICA EXTERIOR	13.633.619
Mezclamiento Integral de la Cuenca del Río Bermejo	
PROGRAMA 20: DESARROLLO DEL PLAN ANTÁRTICO	61.534.898
Remodelación Edificio de la Dirección Nacional del Antártico	18.600.000
TOTAL ADMINISTRACIÓN CENTRAL:	
TOTAL ORGANISMOS DESCENTRALIZADOS:	150.246.723
TOTAL INSTITUCIONES DE LA SEGURIDAD SOCIAL:	0
TOTAL JURISDICCIÓN:	0
	150.246.723

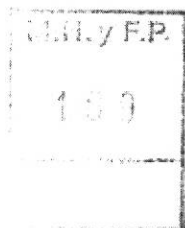

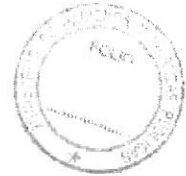

JURISDICCIÓN: 40 MINISTERIO DE JUSTICIA Y DERECHOS HUMANOS

Importe en Pesos

332 MINISTERIO DE JUSTICIA Y DERECHOS HUMANOS
PROGRAMA 1: ACTIVIDADES CENTRALES

Reparaciones Varias y Equipamiento de Diversas Dependencias. Etapa III	1.500.000
PROGRAMA 18: POLÍTICA E INFRAESTRUCTURA PENITENCIARIA	
Construcción Complejo Penitenciario Federal de Condenados - Mercedes - Buenos Aires	486.281.214
Construcción Centro Penitenciario Federal del Litoral - Coronada - Santa Fe	1.000.000
Reparación Integral de la Cocina Central del Complejo Penitenciario Federal I - Ezeiza	12.160.000
Reparación Instituto de Seguridad y Resocialización (Unidad 6) Rawson- Chubut	8.575.898
Reparación Cárcel de Formosa (Unidad 10)	10.453
Reparación Colonia Penal de Sáenz Peña (Unidad 11) - Chaco	10.000
Reparación Instituto Federal de Jóvenes Adultos (Unidad 24) - Marcos Paz	6.773.679
Refacciones Varias en Complejo Penitenciario Federal Ciudad Autónoma de Buenos Aires (Ex-Unidad 2-Devoto)	9.293.543
Mejoras de Seguridad en Complejo Penitenciario Federal Ciudad Autónoma de Buenos Aires (Ex-Unidad 2-Devoto)	8.591.371
Construcción Complejo Penitenciario Federal Cuyo	85.487.973
Construcción Instituto Penal Neuropsiquiátrico Central - Ezeiza	100.000
Construcción Complejo Federal Penitenciario Córdoba	100.000
Reacondicionamiento Red Cloacal y Agua Potable Complejo Penitenciario Federal 1 Ezeiza, Provincia de Buenos Aires	15.232.000
Reparación Instalaciones Generales y Pavimentación Complejo Penitenciario Federal 2 Marcos Paz, Provincia de Buenos Aires	4.708.739
Reparación Integral Instituto Federal de Jóvenes y Adultos (Unidad 24) - Marcos Paz - Provincia de Buenos Aires	12.094.665
Construcción Complejo Penitenciario Federal Orán - Provincia de Salta	100.000
Ampliación 120 Plazas en Complejo Penitenciario Federal Güemes - Provincia de Salta	100.000
Ampliación 160 Plazas Complejo Penitenciario Federal Marcos Paz - Provincia de Buenos Aires	35.489.827
Construcción Oficinas Judiciales en Complejo Penitenciario Federal Marcos Paz - Provincia de Buenos Aires	14.345.782
Ampliación Colonia Penal "Subprefecto Miguel Rocha" (Unidad 8) - General Roca - Provincia de Río Negro	22.110.282
Ampliación Colonia Penal de Vieques (Unidad 12) - Provincia de Río Negro	21.227.764
Ampliación Cárcel de Esquel (Unidad 14) - Provincia de Chubut	21.227.764
Ampliación Unidad Residencial, Complejo Penitenciario Federal 2 - Marcos Paz - Provincia de Buenos Aires	13.235.727
Construcción del Centro Penitenciario Federal de Chaco - Resistencia - Provincia de Chaco	48.314.259
Construcción Red de Incendio en el Centro Penitenciario Federal de CABA	4.358.000
Reparaciones Generales Centro Penitenciario Federal Jóvenes Adultos - Marcos Paz - Provincia de Buenos Aires	100.000
Construcción del Centro Penitenciario Federal de Jujuy- Yuto - Jujuy	100.000
Construcción del Centro Penitenciario Federal de Formosa - Formosa, Provincia de Formosa	100.000
Construcción del Centro Penitenciario Federal de Corrientes - Corrientes, Provincia de Corrientes	100.000
Construcción del Centro Penitenciario Federal de Misiones - Pasadas, Provincia de Misiones	100.000

TOTAL ADMINISTRACIÓN CENTRAL:

TOTAL ORGANISMOS DESCENTRALIZADOS:

TOTAL INSTITUCIONES DE LA SEGURIDAD SOCIAL:

TOTAL JURISDICCIÓN:

831.727.000

0

0

831.727.000

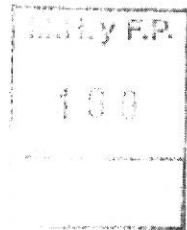

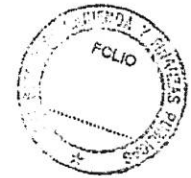

JURISDICCIÓN: 41 MINISTERIO DE SEGURIDAD

Importe en Pesos

326 POLICÍA FEDERAL ARGENTINA	
PROGRAMA 28: SEGURIDAD FEDERAL	
Construcción Laboratorio Policía Científica - Policía Federal Argentina	7.000.000
Puesta en Valor Área de Detenidos y de la Armería de la División Sarmiento	730.000
Construcción de Viviendas Estatales de Tránsito para Uso y Habitación del Personal en Actividad de la Policía Federal Argentina - CABA	500.000
Construcción Nueva Sede Delegación Puerto Iguazú - Provincia de Misiones	1.760.000
PROGRAMA 29: SEGURIDAD METROPOLITANA	
Remodelación Edificio Sarmiento 3669 (Ex-Comisaría 9)	320.000
Construcción e Instalación de Elevador en la División Alcaldía de la Superintendencia de Investigaciones Federales	605.000
Construcción de Hangar en Aeropuerto San Fernando	4.886.100
375 GENDARMERÍA NACIONAL	
PROGRAMA 41: FORMACIÓN Y CAPACITACIÓN DE LA GENDARMERÍA NACIONAL	
Ampliación Centro de Capacitación de Montaña Villa Cerro Catedral Escuadrón 34 - Bariloche	2.375.000
PROGRAMA 42: ASISTENCIA SANITARIA DE LA GENDARMERÍA NACIONAL	
Construcción Hospital de Día	15.694.056
Construcción Pabellón Sanidad en la Escuela de Gendarmería Nacional "General Martín de Güemes"	3.400.000
Construcción Pabellón Sanidad en la Región I - Campo de Mayo - Provincia de Buenos Aires	14.875.000
PROGRAMA 48: SEGURIDAD DE FRONTERAS	
Construcción de 10 Viviendas para Barrios Militares del Escuadrón 13 Iguazú - Provincia de Misiones	2.100.000
PROGRAMA 49: OPERACIONES COMPLEMENTARIAS DE SEGURIDAD INTERIOR	
Construcción Pabellón, Guardia y Jefatura para Destacamento Móvil - Esteban Echeverría - Ezeiza	10.280.037
Construcción Alojamiento de Suboficiales Superiores en Agrupación Metropolitana Campo de Mayo	4.125.000
Construcción Alojamiento de Suboficiales Subalternos en Agrupación Metropolitana Campo de Mayo (Edificio II)	3.375.000
Construcción Alojamiento de Gendarmes en Agrupación Metropolitana Campo de Mayo	4.125.000
Construcción Alojamiento Móvil I	5.525.000
Construcción Alojamiento Móvil II - Rosario - Provincia de Santa Fe	19.125.000
Construcción Alojamiento Región I - Predio "El Triángulo"	5.525.000
380 PREFECTURA NAVAL ARGENTINA	
PROGRAMA 31: POLICÍA DE SEGURIDAD DE LA NAVEGACIÓN	
Construcción Edificio Sede Prefectura San Martín de los Andes - Etapa II	4.283.643
Repotenciación de Guardacostas Marítimos	90.000.000
Ampliación Edificio Prefectura Usuahia	7.864.000
Construcción Hangar Estación Aérea Mar del Plata	25.604.927
Construcción de Galpones para el Almacenamiento de Repuestos para los Guardacostas de la Institución	10.344.543
Construcción de la Prefectura de Zona Lacustre y del Comahue	21.588.880
Construcción Contrase Comodoro Rivadavia	5.000.000
Construcción Prefectura Arroyo Seco	6.000.000
PROGRAMA 37: FORMACIÓN Y CAPACITACIÓN PROFESIONAL DE LA PREFECTURA NAVAL ARGENTINA	
Reconstrucción del Alojamiento Personal de Aspirantes Sector "C" del Departamento Académico de los Institutos de Formación	14.682.366
382 POLICÍA DE SEGURIDAD AEROPORTUARIA	
PROGRAMA 1: ACTIVIDADES CENTRALES	
Reparación Integral de la Cubierta del Edificio Teatro - Auditorio y Oficinas Aledañas - Barrio Uno	13.000.000
Construcción Camino Peatonal e Iluminación Exterior del Predio del Instituto de Formación Ezeiza	3.114.044
Construcción Estacionamiento en el Predio del Instituto de Formación Ezeiza	5.000.000
Construcción Estacionamiento y Playón de Descarga Ala Derecha Edificio Ex- Teatro - Barrio Uno	2.137.590
Ampliación y Restauración Sector Mantenimiento Ala Izquierda Edificio Ex- Teatro - Barrio Uno	3.606.300
Restauración y Remodelación Edificio de la Policía de Seguridad Aeroportuaria - Calle Riobamba - Ciudad Autónoma de Buenos Aires	4.800.191
Restauración y Remodelación Inmueble para Usos Múltiples y Depósito Policial - Barrio Uno	3.855.600
TOTAL ADMINISTRACIÓN CENTRAL:	327.207.277
TOTAL ORGANISMOS DESCENTRALIZADOS:	0
TOTAL INSTITUCIONES DE LA SEGURIDAD SOCIAL:	0
TOTAL JURISDICCIÓN:	327.207.277

100 y F.P.

A

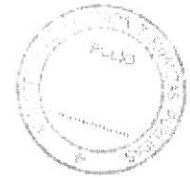

JURISDICCIÓN: 45 MINISTERIO DE DEFENSA

Importe en Pesos

372 INSTITUTO DE INVESTIGACIONES CIENTÍFICAS Y TÉCNICAS PARA LA DEFENSA

PROGRAMA 17: DESARROLLO TECNOLÓGICO PARA LA DEFENSA

Modernización Informática del Instituto de Investigaciones Científicas y Técnicas para la Defensa	9.621.513
Mejoras en la Infraestructura Edilicia	13.918.960
Adecuación de Infraestructura para el Tratamiento de Materiales Peligrosos	2.840.000

374 ESTADO MAYOR GENERAL DEL EJÉRCITO

PROGRAMA 16: ALISTAMIENTO OPERACIONAL

Transformación de Helicóptero Bell UH-1H a Huey II	38.828.420
--	------------

PROGRAMA 17: FORMACIÓN Y CAPACITACIÓN

Construcción de Edificio para Alojamiento de Aspirantes Femeninos en la Escuela de Suboficiales del Ejército "Sargento Cabral"	5.500.000
--	-----------

379 ESTADO MAYOR GENERAL DE LA ARMADA

PROGRAMA 1: ACTIVIDADES CENTRALES

Ampliación de Jardines Maternales	100.000
Recuperación de Archivos Históricos y Archivos Generales	50.000
Remodelación Instalaciones Edificio Libertad - Ascensores	50.000

PROGRAMA 16: ALISTAMIENTO OPERACIONAL

Recuperación y Reparación Rompe Hielos Almirante Irizar	33.704.470
Puesta en Seco y Reparación de la Boca de Dique de Carena 2	1.116.394
Reparación Integral del Dique de Carena 1	11.000.000
Centro Recreativo para el Personal Militar, Civil y su Grupo Familiar	1.950.000

PROGRAMA 18: FORMACIÓN Y CAPACITACIÓN

Construcción de Alojamiento para Personal Militar	12.000.000
Construcción Centro Investigación y Educación Naval	10.000
Construcción del Liceo Naval	1.200.000
Servicios y Urbanización para el Complejo Educativo Naval	4.500.000

ORGANISMO 450: INSTITUTO GEOGRÁFICO NACIONAL

PROGRAMA 16: ELABORACIÓN Y ACTUALIZACIÓN DE CARTOGRAFÍA BÁSICA NACIONAL

Remodelación del Espacio de Archivo Técnico Cartográfico	739.705
Formación de Centros de Procesamiento y Análisis de Técnicas Medición Astronómica	1.032.790

ORGANISMO 451: DIRECCIÓN GENERAL DE FABRICACIONES MILITARES

PROGRAMA 16: PRODUCCIÓN Y COMERCIALIZACIÓN DE BIENES Y SERVICIOS

Instalación Planta de Cápsulas Iniciadoras - Munición de Fuego Central - Fábrica Militar Fray Luis Beltrán	500.000
Adecuación Instalaciones Fábricas Etapa II - Desarrollo y Adquisición de Tecnologías y Equipamiento - Fábrica Militar Fray Luis Beltrán	1.261.407
Adquisición de Tecnologías y Equipamiento - Planta de Munición de Alto Calibre de Diseño - Fábrica Militar Fray Luis Beltrán	500.000
Instalación Planta de Munición de Fuego Central - Tecnologías y Equipamiento - Fábrica Militar Fray Luis Beltrán	26.294.396
Adquisición de Tecnologías y Equipamiento - Planta de Vainas para Cartuchos de Caza - Fábrica Militar Fray Luis Beltrán	500.000
Modernización y Ampliación de Polo Químico en la Fábrica Militar Río Tercero	3.500.000
Modernización Tecnológica - Planta Química - Fábrica Militar Río Tercero	855.064
Adecuación de la Infraestructura Productiva, Métodos y Sistemas Etapa II - Fábrica Militar Río Tercero	9.061.533
Instalación Centro de Servicios Mineros "Jáchal" - Fábrica Militar Villa María	238.705
Modernización Parcial de la Planta de Nitrocelulosa y Ácidos en la Fábrica de Pólvora y Explosivos de Villa María	500.000
Adecuación de la Infraestructura Fabril Etapa II - Fábrica Militar Villa María	2.118.834
Adecuación de la Infraestructura Fabril Etapa II - Fábrica Militar Azul	500.000
Construcción de Instalaciones para Almacenamiento de Materias Primas y Adquisición de Equipamiento - Fábrica Militar Azul	892.980
Adecuación Infraestructura de los Servicios Auxiliares de la Fábrica Militar de Pólvora y Explosivos Villa María	1.759.065
Construcción Planta de Propulsores Compuestos en Fábrica Militar de Pólvoras y Explosivos Villa María	19.901.318
Modernización de las Instalaciones Industriales para la Producción de Nitroglicerina/Nitroglicerol, Master Mix y Dinamitas en la Fábrica Militar de Pólvoras y Explosivos Azul	500.000
Instalaciones para Mejoras Ambientales de Plantas Químicas en Río Tercero	13.440.499
Instalación Planta de Pistolas Doble Acción en la Fábrica Militar Fray Luis Beltrán	3.500.000
Modernización de Instalaciones de Servicios Auxiliares en Río Tercero - Provincia de Córdoba	2.782.275
Actualización de la Red de Ácidos de Planta Química de Río Tercero - Córdoba	500.000
Implementación Nuevo Sistema de Medición y Control en la Fábrica Militar de Villa María, Fábrica Militar de Río Tercero y Fábrica Militar Azul	9.887.507
Modernización Planta de Pólvoras Monobásicas en la Fábrica Militar de Villa María	5.979.240
Instalación Nueva Planta de Producción de Emulsiones Bombeables - Centro de Servicios Mineros "Jáchal" - San José de Jáchal	4.191.466
Ampliación Servicios Auxiliares e Industriales de Jáchal	100.000
Instalación Nueva Planta de Accesorios de Voladura en Fábrica Militar Azul	100.000
Actualización Equipamiento de Laboratorio en la Fábrica Militar de Azul	900.000
Modernización Plantas de Producción de Insumos para Minería en la Fábrica Militar de Azul	100.000
Remodelación para Actualización Tecnológica Planta Ácido Nítrico - Etapa II	152.133
Remodelación para Actualización Planta Nitrato Amonio y Ácido Sulfúrico - Etapa II	10.330.944
Adquisición Nueva Estación y Sub-Estación Transformadora Fábrica Militar Fray Luis Beltrán	4.129.074
Puesta en Valor Estación Transformadora en la Fábrica Militar Río Tercero	100.000
Construcción y Adecuación Equipamiento Edificio Automotores Fábrica Militar Azul	100.000
Adecuación Edilicia para Almacenamiento y Logística en la Fábrica Militar Río Tercero	100.000
Ampliación y Adecuación Instalaciones de Servicios Auxiliares de la Fábrica Militar Fray Luis Beltrán	4.771.842
Puesta en Valor y Actualización Tecnológica de Laboratorios de Calidad en la Fábrica Militar de Pólvoras y Explosivos Villa María	1.484.232
Ampliación y Puesta en Valor de Depósitos de Materias Primas en la Fábrica Militar de Pólvoras y Explosivos Villa María	500.000
Ampliación y Puesta en Valor de Almacenamiento de Pólvorinas en la Fábrica Militar de Pólvoras y Explosivos Villa María	500.000
Ampliación y Puesta en Valor Edilicia en la Fábrica Militar de Pólvoras y Explosivos Villa María	500.000
Puesta en Valor Edilicia e Instalaciones Eléctricas en la Fábrica Militar Fray Luis Beltrán	11.186.955
Ampliación y Puesta en Valor Edilicia en la Fábrica Militar Río Tercero	2.626.310
Adecuación de Infraestructura Eléctrica en la Fábrica Militar Río Tercero	100.000
Modernización de Laboratorio de Metrología Dimensional de la Planta Mecánica de la Fábrica Militar Río Tercero	3.589.559

11 y R.P.
189

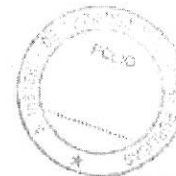

Instalación Línea de Ensamble de Vagones Fábrica Militar Río Tercero - Provincia de Córdoba	30 430.552
Adecuación de Instalaciones a Mejores Condiciones de Salud Fábrica Militar Azul	556.239
Adecuación de Instalaciones a Mejores Condiciones de Ambientales Fábrica Militar Azul	2 926.223
Actualización Tecnológica de las Condiciones de Servicios y Almacenamientos de Materias Primas y Polvorines en la Fábrica Militar Azul - Provincia de Buenos Aires	2 302.562
Optimización Planta TNT y DNT en la Fábrica Militar Azul	654.425
Modernización Planta de Nitroglicerina de la Fábrica Militar Azul	2.386.722
Optimización Planta de Emulsiones en la Fábrica Militar Azul	100.054
Puesta en Valor de Almacenamiento de Polvorines en la Fábrica Militar Azul	400.000
Instalación de Planta de Carga de proyectiles en la Fábrica Militar Azul	321.001
Construcción de Centro de Ingeniería en la Fábrica Militar Córdoba	500.000
Construcción de Centro de Desarrollo de Simuladores - Provincia de Buenos Aires	500.000
Ampliación y Remodelación de la Infraestructura de la Sede Central	4.983.417
Ampliación de la Infraestructura Edilicia de la Fábrica de Explosivos San José de Jáchal	500.000
Puesta en Valor de la Planta de Ácidos Sulfúricos en la Fábrica Militar Río Tercero - Etapa II	3.000.000
Ampliación y Mejoras del Taller de Armamento de la Fábrica Militar Río Tercero	500.000
Construcción y Mejora de Polvorines en la Fábrica Militar Fray Luis Beltrán	500.000
Puesta en Valor y Modernización de la Infraestructura Eléctrica en la Fábrica Militar de Pólvoras y Explosivos Villa María	3.500.000
Puesta en Valor y Modernización de la Planta de Pólvoras Polibásicas en la Fábrica Militar de Pólvoras y Explosivos Villa María	500.000
Puesta en Valor y Modernización de la Planta de Pólvoras Monobásicas - Fase II	3.500.000
Instalación Nueva Planta de Pentita (PETN) y Hexógeno (RDX) en la Fábrica Militar de Pólvoras y Explosivos Azul	3.200.000
Ampliación y Mejoras de la Infraestructura Edilicia en la Fábrica Militar de Pólvoras y Explosivos de Azul	500.000
Ampliación y Mejoras de la Infraestructura Edilicia en la Fábrica Militar de Fray Luis Beltrán	500.000
Instalación de Centro de Ingeniería y Desarrollo en San Carlos de Bariloche	500.000

TOTAL ADMINISTRACIÓN CENTRAL:

TOTAL ORGANISMOS DESCENTRALIZADOS:

TOTAL INSTITUCIONES DE LA SEGURIDAD SOCIAL:

TOTAL JURISDICCIÓN:

136.389.765

215.090.355

0

351.480.120



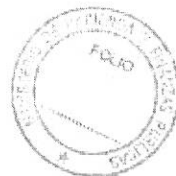

JURISDICCIÓN: 60 MINISTERIO DE HACIENDA Y FINANZAS PÚBLICAS

Importe en Pesos

357 MINISTERIO DE HACIENDA Y FINANZAS PÚBLICAS

PROGRAMA 1: ACTIVIDADES CENTRALES

Construcción del Comedor del Personal en el Edificio de Julio Argentino Roca N° 651 - Ciudad Autónoma de Buenos Aires	7.000.000
Refacción Patio 2° Piso Edificio Balcarce N° 186 - Ciudad Autónoma de Buenos Aires	5.200.000
Refacción edificación 5° piso Av. Paseo Colón N° 189 - obra civil instalación termomecánica, electricidad, red de voz y datos	4.200.000
Refacción y recuperación ex salas centro de cómputos 7° y 8° piso del edificio Balcarce N° 186 - Ciudad Autónoma de Buenos Aires	5.776.000
Recuperación de fachadas y carpinterías del Predio Agan	5.536.400
Recuperación de patios interiores del Predio Agan	3.323.000

PROGRAMA 26: ADMINISTRACIÓN FINANCIERA

Construcción de los Centros de Cómputos de la Unidad Informática de la Secretaría de Hacienda Etapa II	23.152.500
--	------------

TOTAL ADMINISTRACIÓN CENTRAL:

54.187.900

TOTAL ORGANISMOS DESCENTRALIZADOS:

0

TOTAL INSTITUCIONES DE LA SEGURIDAD SOCIAL:

0

TOTAL JURISDICCIÓN:

54.187.900

A



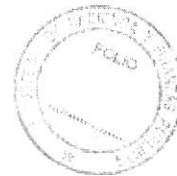

JURISDICCIÓN: 51 MINISTERIO DE PRODUCCIÓN

Importe en Pesos

ORGANISMO 622: INSTITUTO NACIONAL DE LA PROPIEDAD INDUSTRIAL
PROGRAMA 15. PROTECCIÓN DE LOS DERECHOS DE LA PROPIEDAD INDUSTRIAL
Reparación y Acondicionamiento del Centro de Digitalización y Documentación

5.000.000

TOTAL ADMINISTRACIÓN CENTRAL:

TOTAL ORGANISMOS DESCENTRALIZADOS:

5.000.000

TOTAL INSTITUCIONES DE LA SEGURIDAD SOCIAL:

0

TOTAL JURISDICCIÓN:

5.000.000

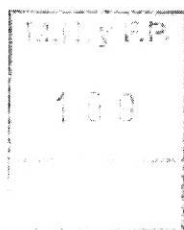



JURISDICCIÓN: 52 MINISTERIO DE AGROINDUSTRIA

Importe en Pesos

363 MINISTERIO DE AGROINDUSTRIA	
PROGRAMA 36: FORMULACIÓN DE POLÍTICAS DE LOS SECTORES AGROPECUARIO Y PESQUERO	
Construcción de Centro de Capacitación	16.850.000
Construcción de Centros de Capacitación y Transferencia de Tecnología	117.500.000
Mejoramiento de Viveros	12.455.000
PROGRAMA 41: PROGRAMA DE SERVICIOS AGRÍCOLAS PROVINCIALES - PROSAP (BID, BIRF Y CAF)	
Recuperación Productiva Post-Emergencia Volcán Puyehue	56.228.406
Infraestructura Productiva para el Desarrollo Local	11.000.000
ORGANISMO 606: INSTITUTO NACIONAL DE TECNOLOGÍA AGROPECUARIA	
PROGRAMA 1: ACTIVIDADES CENTRALES	
Construcción y Ampliación en la Estación Experimental Agropecuaria Catamarca y Centro Regional Chaco-Formosa (BID AR-L N°1064) - Provincias de Chaco y Formosa	1.121.449
Construcción y Ampliación en los Centros Regionales Misiones-Corrientes y Mendoza-San Juan - BID-ARL N° 1064, Provincias de Misiones, Corrientes, Mendoza y San Juan	8.359.500
Construcción Edificio Agronomía, Administración y Aulas en Estación Experimental Agropecuaria San Juan - Provincia de San Juan	10.814.374
Construcción y Ampliación en las Estaciones Experimentales Agropecuarias Oliveros y Reconquista, Santa Fe (BID AR-L N° 1064) - Provincia de Santa Fe	1.315.601
Construcción y Ampliación en el Centro Regional Buenos Aires Sur (BID AR-L 1064) - Provincia de Buenos Aires	875.000
Construcción de Sanitarios y Red Cloacal en la Estación Experimental Agropecuaria Guillermo Covas - Provincia de La Pampa	4.249.092
Construcciones y Ampliaciones en Institutos de Castelar y Unidades del Interior del País (BID AR-L N° 1064)	14.647.168
Construcción Agencias de Extensión Rural	23.846.204
Ampliación Laboratorios y Construcciones Varias en Distintas Estaciones Experimentales Agropecuarias	15.868.726
Construcción Unidad Investigación Avícola y Agencias de Extensión Rural	28.821.266
Nuevos Institutos de Investigación - Provincia de Córdoba	3.600.000
Nuevo Instituto de Investigación y Estación Experimental Agropecuaria para Chaco Semiárido - Provincia de Chaco	18.680.771
Nuevos Institutos para la Pequeña Agricultura Familiar, Estación Experimental Agropecuaria Tillimiqui y Agencia Rural Victorica - Provincias de La Rioja y La Pampa	24.904.204
Construcción Agencias de Extensión Rural en Centros Regionales	13.871.116
Construcción y Ampliación Edificios, Oficinas en Centro Regional Salta, Jujuy, Misiones y Córdoba - Provincias de Salta, Jujuy, Misiones y Córdoba	47.278.342
Construcción y Ampliación Oficinas, Galpón, Laboratorios, Centro Regional Buenos Aires Norte - Provincias de Misiones, Córdoba y Santa Fe	17.471.960
Construcción Agencia de Extensión Rural Pago de los Arroyos - Provincia de Santa Fe	2.282.564
Construcción Edificio de Agencia de Extensión Rural en las Estaciones Experimentales Agropecuarias Bordenave y Santa Cruz - Provincias de Buenos Aires y Santa Cruz	5.449.951
Construcción de un Centro Integral de Capacitación en Cerro Azul, Provincia de Misiones	2.595.661
Construcción Agencias de Extensión Rural, Ampliación Oficinas, Galpón, Laboratorios en distintas Estaciones Experimentales	1.961.051
Construcción Agencias de Extensión Rural y Viviendas en Centros Regionales (BID AR-L 1064) - Prov. de Chubut, Formosa y San Juan	18.580.000
PROGRAMA 16: INVESTIGACIÓN FUNDAMENTAL E INNOVACIONES TECNOLÓGICAS - IFIT	
Construcciones y Ampliaciones en los Distintos Institutos de Castelar - Provincia de Buenos Aires	1.294.000
Construcción de Tres Aulas en Edificio Jardín Maternal en el Centro Nacional de Investigaciones Agropecuarias Castelar - Provincia de Buenos Aires	500.000
PROGRAMA 17: INVESTIGACIÓN APLICADA, INNOVACIÓN Y TRANSFERENCIAS DE TECNOLOGÍAS - AITT	
Construcción y Ampliación - Provincia de Tucumán	600.000
Construcciones y Ampliaciones en los Centros Regionales del NOA y NEA - Provincia de Santiago del Estero	4.900.000
Construcción, ampliación y remodelación - Provincias de Mendoza y Córdoba	1.400.000
Construcción - Provincias de Buenos Aires y La Pampa	200.000
Construcción y Ampliación de Agencias de Extensión Rural, Unidades del Interior del País y Estaciones Experimentales Agropecuarias	1.000.000
Construcciones y Ampliaciones - Provincias del Noroeste, Noreste Argentino y Litoral Mesopotámico	6.450.000
Construcciones y Ampliaciones - Provincias de Cuyo, Córdoba, Santa Fe, La Pampa y Buenos Aires	5.300.000
Construcciones y Ampliaciones en Unidades del Interior del País - Etapa II	2.220.612
Construcción en Estaciones Experimentales Agropecuarias - Provincias de Salta, La Rioja, Entre Ríos y Buenos Aires	1.776.861
Construcción Laboratorio Biotecnología y Obras de Infraestructura Básica	877.527
Infraestructura Eléctrica en el Campo Experimental La María de la Estación Experimental Agropecuaria Santiago del Estero - Provincia de Santiago del Estero	4.000.000
Puesta en Valor Edificio Central Estación Experimental Agropecuaria Marcos Juárez - Provincia de Córdoba	3.000.000
Puesta en Valor Edificio Central Centro Regional Tucumán Santiago del Estero - Provincias de Tucumán y Santiago del Estero	4.139.849
Construcción Núcleo de Sanitarios y Vestuarios en la Estación Experimental San Luis - Provincia de San Luis	450.000
Ampliación Garaje y Salón de Usos Múltiples en la Unidad de Extensión y Desarrollo Territorial San Luis - Provincia de San Luis	1.000.000
ORGANISMO 607: INSTITUTO NACIONAL DE INVESTIGACIÓN Y DESARROLLO PESQUERO	
PROGRAMA 16: INVESTIGACIÓN Y DESARROLLO PESQUERO	
Refuncionalización y Ampliación de la Sede Central del INIDEP	9.965.893
Construcción de Subsedes del INIDEP	37.868.353
Construcción del Centro de Experimentación y Desarrollo de la Maricultura (CENIDMAR)	20.516.726
ORGANISMO 609: INSTITUTO NACIONAL DE VITIVINICULTURA	
PROGRAMA 16: CONTROL DE GENUINIDAD DE LA PRODUCCIÓN VITIVINÍCOLA	
Adecuación de la Infraestructura del Instituto Nacional de Vitivinicultura	1.994.771
Construcción Delegación Tinogasta	2.000.000
Construcción Delegación y Laboratorio San Martín	2.000.271
Mantenimiento y Remodelación Edificio del Instituto Nacional de Vitivinicultura	2.800.000
ORGANISMO 623: SERVICIO NACIONAL DE SANIDAD Y CALIDAD AGROALIMENTARIA	
PROGRAMA 22: ACCIONES PARA CONTRIBUIR A ASEGURAR LA SANIDAD Y CALIDAD AGROALIMENTARIA	
Construcción Edificio de Laboratorios y Central de Drogas - Provincia de Buenos Aires	12.360.000



Construcción Regional NOA Sur - Provincia de Tucumán

1 560.000

TOTAL ADMINISTRACIÓN CENTRAL:
TOTAL ORGANISMOS DESCENTRALIZADOS:
TOTAL INSTITUCIONES DE LA SEGURIDAD SOCIAL:
TOTAL JURISDICCIÓN:

214.033.406
396.748.863
0
610.782.269

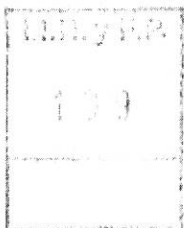



JURISDICCIÓN: 53 MINISTERIO DE TURISMO

Importe en Pesos

322 MINISTERIO DE TURISMO		
PROGRAMA 22: DESARROLLO TURÍSTICO CON FINANCIAMIENTO INTERNACIONAL		
SUBPROGRAMA 2: DESARROLLO TURÍSTICO EN NUEVOS CORREDORES (BID N° 2606-0/OC)		
Mejoramiento de la Costanera y Centro de Visitantes y Ferias de Artículos del Río Aluminé - Provincia de Neuquén (BID N° 2606/OC - AR)		
Construcción Centro de Interpretación Ambiental Villa Traful - Provincia de Neuquén (BID N° 2606/OC - AR)		9.000.000
Construcción Muelle Turístico y Paseo de la Costa en Peheunia sobre Lago Aluminé - Provincia de Neuquén (BID N° 2606/OC - AR)		7.070.158
Construcción Subcentral de Incendio en Circuito Chico en San Carlos de Bariloche, Provincia de Río Negro (BID N° 2606/OC - AR)		5.000.000
Implementación Parque Jesuítico Guarani Etapa B, San Ignacio Mini, Provincia de Misiones (BID N° 2606/OC - AR)		8.900.647
Puesta en Valor y Reordenamiento Recepción, Sector de Ingreso al Parque Provincial Ischigualasto Valle Fértil - Provincia de San Juan (BID N° 2606/OC - AR)		6.991.521
Remodelación y Ampliación del Mirador del Paso Garibaldi - Provincia de Tierra del Fuego (BID N° 2606/OC - AR)		4.000.000
Implementación de la Red Provincial de Senderos, Provincia de Tierra del Fuego (BID N° 2606/OC - AR)		3.096.000
Construcción Muelle, Centro de Interpretación y Servicios en Lago Fagnano (BID N° 2606/OC - AR)		5.780.000
Construcción Centro de Interpretación Parque Municipal Liao Liao - Provincia de Río Negro (BID N° 2606/OC - AR)		3.269.842
Construcción Red Provincial de Senderos - Etapa I y II en Corazón de la Isla - Provincia de Tierra del Fuego (BID N° 2606/OC - AR)		2.765.000
Ampliación Área de Servicios Etapa VI - Tramo VII - Tierra Mayor - Provincia de Tierra del Fuego (BID N° 2606/OC - AR)		3.600.000
Construcción Refugios de Montañas de Paso Bebán y Cerro Submarino - Provincia de Tierra del Fuego (BID N° 2606/OC - AR)		4.000.000
Construcción de Centro de Interpretación y Observatorio de Aves en la Reserva Provincial de la Costa Atlántica - Río Grande - Provincia de Tierra del Fuego (BID N° 2606/OC - AR)		4.000.000
Construcción del Centro de Logística y Administrativo del Parque Provincial Ischigualasto - Provincia de San Juan (BID N° 2606/OC - AR)		1.400.000
Construcción Circuitos Peatonales y Miradores en las Estaciones del Parque Provincial Ischigualasto - Provincia de San Juan (BID N° 2606/OC - AR)		3.000.000
Construcción del Centro de Informes e Interpretación, Los Antiguos, Provincia de Santa Cruz (BID N° 2606/OC - AR)		6.500.000
Construcción Museo Regional Cueva de las Manos Perito Moreno, Provincia de Santa Cruz (BID N° 2606/OC - AR)		3.065.651
Puesta en Valor Iluminación del Sector de Ingreso al Parque Provincial Ischigualasto - Provincia de San Juan (BID N° 2606/OC - AR)		6.241.641
Puesta en Valor Miradores de la Ruta Nacional N° 150 en Áreas del Parque Provincial Ischigualasto - Provincia de San Juan (BID N° 2606/OC - AR)		3.200.000
Construcción de Sendero Interpretativo y Adecuación Edificio en Paseo La Catarata - El Hoyo - Chubut (BID N° 2606/OC - AR)		1.600.000
Construcción Embarcadero para Desarrollo de Actividades Náuticas - Puerto Patriada - El Hoyo - Chubut (BID N° 2606/OC - AR)		1.350.000
PROGRAMA 23: GESTIÓN INTEGRAL DE RESIDUOS SÓLIDOS URBANOS EN MUNICIPIOS TURÍSTICOS Y PEQUEÑOS		2.100.000
SUBPROGRAMA 1: TRATAMIENTO DE LOS RESIDUOS SÓLIDOS PARA MUNICIPIOS TURÍSTICOS Y PEQUEÑOS - GIRSU ETAPA I (BID N° 1868/OC-AR-2)		
Construcción Relleno Sanitario y Planta de Separación, Parque Nacional Los Glaciares - GIRSU - El Calafate - Santa Cruz (BID N° 1868/OC-AR)		28.523.747
SUBPROGRAMA 2: TRATAMIENTO DE LOS RESIDUOS SÓLIDOS PARA MUNICIPIOS TURÍSTICOS Y PEQUEÑOS - GIRSU ETAPA II (BID N° 3249/OC-AR)		
Construcción Relleno Sanitario en el Centro Ambiental Chilcecito en el Parque Nacional Talampaya - Municipalidad de Chilcecito, Provincia de La Rioja - Chilcecito I - Gestión Integral de Residuos Sólidos Urbanos (GIRSU) II (BID N° 3249/OC-AR)		2.808.000
Saneamiento Basural a Cielo Abierto Existente, General Pueyrredón - Buenos Aires - GIRSU - (BID N° 3249/OC-AR)		11.984.928
Cierre Basural a Cielo Abierto Existente, Parque Nacional Los Glaciares - GIRSU - El Calafate II - Santa Cruz (BID N° 3249/OC-AR)		9.000.000
Construcción de Obra Civil, Caminos Internos, Parquización y Suministro de Equipos del Centro Ambiental Chilcecito en el Parque Nacional Talampaya - Municipalidad de Chilcecito, Provincia de La Rioja - Chilcecito III - Gestión Integral de Residuos Sólidos Urbanos (GIRSU) II (BID N° 3249/OC-AR)		21.497.458
Saneamiento Basural en Villa Carlos Paz - Provincia de Córdoba (BID N° 3249/OC-AR)		9.200.000
Cierre y Clausura de Basurales a Cielo Abierto Existente - Municipio de Chilcecito, Provincia de La Rioja - Chilcecito II - Gestión Integral de Residuos Sólidos Urbanos (GIRSU) II (BID N° 3249/OC-AR)		7.463.431
Construcción Relleno Sanitario y Mejoramiento Basural a Cielo Abierto Parque Nacional Quebrada Condorito - Villa Carlos Paz, Córdoba - Etapa I (BID N° 3249/OC-AR)		10.520.000
Mejoramiento, Ampliación y Equipamiento Planta Separadora - Tratamiento de Residuos Sólidos en Junín de los Andes - Parque Nacional Lanín - Provincia de Neuquén (BID N° 3249/OC-AR)		6.600.000
TOTAL ADMINISTRACIÓN CENTRAL:		203.528.024
TOTAL ORGANISMOS DESCENTRALIZADOS:		0
TOTAL INSTITUCIONES DE LA SEGURIDAD SOCIAL:		0
TOTAL JURISDICCIÓN:		203.528.024

A.H. y F.P.

159

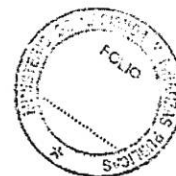

JURISDICCIÓN: 57 MINISTERIO DE TRANSPORTE

327 MINISTERIO DE TRANSPORTE

PROGRAMA 61: FORMULACIÓN Y EJECUCIÓN DE POLÍTICAS DE TRANSPORTE AUTOMOTOR
Sistema de Ómnibus de Tránsito Rápido y Carriles Exclusivos (BIRF N° 7794)

PROGRAMA 62: FORMULACIÓN Y EJECUCIÓN DE POLÍTICAS DE TRANSPORTE FERROVIARIO
Construcción Alteo Terraplen Viaducto Laguna La Picasa (CAF N° 3192)

Remodelación Sala Néstor Kirchner (CAF N° 3192)

Mejora Integral del Ferrocarril General Roca - Ramal Constitución - La Plata (BID S/N AR-L-1158)

PROGRAMA 91: FORMULACIÓN Y CONDUCCIÓN DE POLÍTICAS DE TRANSPORTE FLUVIAL Y MARÍTIMO

Ampliación Puerto Caleta Paula	162.416.856
Readequación Estructura Muelle 3 - 4 y Accesos Puerto Concepción Uruguay	3.155.498
Puerto Diamante	5.350.488
Reparación Estructura Fundación Muelle Almirante Storni Puerto Madryn	322.049
Puerto Comodoro Rivadavia	2.628.632
Prolongación Obra de Abrigo del Muelle de Caleta Córdova - Provincia de Chubut	38.178.454
Sistema Defensas Puerto Barranqueras - Provincia de Chaco	100.000
Embarcadero de Pasajeros y Vehículos Puerto Pilcomayo	100.000
Embarcadero de Pasajeros y Vehículos Puerto Colonia Cano	10.000
Reparación, Mejoras y Equipamiento Puerto Formosa	10.000
Ampliación Muelle Histórico Río Grande	100.000
Ampliación Complejo Portuario Bahía Ushuaia - Provincia de Tierra del Fuego	100.000
Reparación Parque España - Provincia de Santa Fe	100.000
Reparación Muelle en Delegación Río Uruguay de la Dirección Nacional de Vías Navegables	4.000.002
Reparación y Ampliación del Sitio 2 Muelle Almirante Storni - Provincia de Chubut	7.500.000
Remoción Cascos Hundidos Puerto Quequén - Provincia Buenos Aires	100.000
Acortamiento Escollera Norte Puerto Quequén - Provincia de Buenos Aires	10.000
Mejoras Frente de Atraque Puerto Quequén - Provincia de Buenos Aires	10.000
Ampliación Muelle Comandante Luis Piedrabuena Etapa II - Provincia de Chubut	10.000
Reparación Pilotes Macizos Muelle Almirante Storni - Provincia de Chubut	100.000
Ampliación Muelle para Cruceros Turísticos en Bahía Camarones - Provincia de Chubut	70.000.000
Construcción Playa de Transferencia de Cargas y Reformas - Puerto de Corrientes - Provincia de Corrientes	100.000
Ampliación Sitio 1 y 2 en Muelle Almirante Storni - Provincia de Chubut	100.000
Ampliación Puerto Comodoro Rivadavia IV Etapa - Comodoro Rivadavia - Provincia de Chubut	100.000
Dragado de Mantenimiento del Puerto de Rawson - Provincia de Chubut	100.000
Ampliación del Muelle Pesquero del Puerto de Rawson - Provincia de Chubut	100.000
Reconstrucción de Escollera Sudeste entre Progresivas Km. 5400 y 7700 del Canal de Acceso al Puerto La Plata-Prov. de Buenos Aires	100.000
Construcción Accesos a Nuevas Instalaciones del Puerto de Santa Fe - Provincia de Santa Fe	200.000.000
Ampliación del Puerto Caleta Paula - Etapa II - Provincia de Santa Cruz	100.000
Mejoramiento de 600m del Muro de Gravedad del Parque España - Sector Costero Próximo a Monumento a la Bandera - Rosario - Provincia de Santa Fe	100.000
Reconversión Puerto Iguazú - Provincia de Misiones	100.000
Reconversión Puerto Diamante - Provincia de Entre Ríos	100.000
Ampliación Muelle en Puerto Ibicuy - Provincia de Entre Ríos	100.000
Remodelación Escollera Interior Puerto Mar del Plata - Provincia de Buenos Aires	100.000
Cierre de Dársena Puerto San Pedro - Provincia de Buenos Aires	100.000
Terminal de Contenedores Espigón III Puerto Mar del Plata - Provincia de Buenos Aires	100.000
Construcción de Espigones VIII y IX - Puerto de Mar del Plata - Provincia de Buenos Aires	100.000
Reconversión Muelle Puerto de Concepción del Uruguay - Provincia de Entre Ríos	50.000.000
Reconversión Puerto Reconquista - Provincia de Santa Fe	100.000
Reconversión Puerto Villa Ocampo - Provincia de Santa Fe	100.000
Frente Muelles de Silos en Puerto Barranqueras - Provincia de Chaco	10.000
Construcción Escollera, Puerto y Defensa de Embarque sobre Río Bermejo - Aguas Blancas - Departamento de Orán - Provincia de Salta	10.000
Refuncionalización y Puesta en Valor Sede de la Subsecretaría de Puertos y Vías Navegables (Edificio de Av. España N° 2221) - Ciudad Autónoma de Buenos Aires	100.000
Refuncionalización y Puesta en Valor Edificios e Instalaciones de la Delegación Paraná Medio de la Dirección Nacional de Vías Navegables - Etapa I - Provincia de Entre Ríos	10.000
Reparación Varadero de la Delegación Paraná Medio de la Dirección Nacional de Vías Navegables - Provincia de Entre Ríos	10.000
Acondicionamiento Instalaciones Eléctricas e Iluminación de Emergencia Edificio Delegación Paraná Inferior de la Dirección Nacional de Vías Navegables	10.000
Construcción para Reposición de Buques Balizadores de la Dirección Nacional de Vías Navegables	10.000
Recuperación del Sector de Barrancas Entre las Calles Rosario y Estrada - Granadero Baigorria - Provincia de Santa Fe	5.000.000
Consolidación de la Bajada Calle Formosa - Granadero Baigorria - Provincia de Santa Fe	100.000
Reacondicionamiento Bajada Calle Urquiza - Granadero Baigorria - Provincia de Santa Fe	100.000
Definición Traza de Apertura de Zona Beta del Canal Punta Indio de 143.900 Km., El Codillo hasta la Isobata de 12 m. - Río de la Plata - República Argentina	3.878
Construcción Sede Administrativa y Galpones para la Relocalización del Distrito Río de la Plata de la Subsecretaría de Puertos y Vías Navegables - Ciudad Autónoma de Buenos Aires	497.380.000
Reconstrucción Muelle de Barcazas, Muelle de Cargas Generales y Obras complementarias en Puerto Ibicuy - Provincia de Entre Ríos	45.000.000
Construcción Accesos Terrestres e Instalaciones Electromecánicas para la Operatividad del Puerto Ibicuy - Provincia de Entre Ríos	100.000
Puesta en Valor Edificio, Varadero e Instalaciones del Distrito Paraná Superior - Provincia de Corrientes	10.000
Puesta en Valor Edificio, Varadero e Instalaciones del Distrito Paraná Inferior - Provincia de Santa Fe	10.000
Construcción de Nueva Terminal Portuaria en Ita Ibaté - Provincia de Corrientes	10.000

ORGANISMO 604: DIRECCIÓN NACIONAL DE VIALIDAD

PROGRAMA 16: MANTENIMIENTO

SUBPROGRAMA 1: MANTENIMIENTO POR ADMINISTRACIÓN

Rutas varias Mantenimiento por Administración

875.406.284

13.11.13

130



Rutas Varias - Tramo Obras y Compra de Materiales para Seguridad Vial	
SUBPROGRAMA 3: MANTENIMIENTO POR CONVENIO	
La Pampa - Tramos Varios Rutas Nº 143, Nº 151 y Nº 152	543.000
Neuquén - Tramos Varios Rutas Nº 22 y Nº 40	7.014.000
Río Negro - Tramos Varios Rutas Nº 23 y Nº 250	861.000
Santa Cruz Tramos Varios Ruta Nº 3, Nº 40, Nº 228 y Nº 293	1.000
Tierra del Fuego - Tramos Varios Ruta Nº 3 y Complementarias	8.573.000
Jujuy - Tramos Varios Rutas Nº 40, Nº 52 y Nº 66	170.000
Formosa - Tramos Varios Ruta Nº 81	50.000
Convenio Gendarmería - Conservación Tramos Varios Ruta Nº 86	1.000
La Rioja - Tramos Varios Rutas Nº 40, Nº 76, Nº 79	1.000
Ruta Nº 89 Transferencia de Funciones Operativas (TFO) - Chaco - Convenio 2 Tramos Varios	1.000
Ruta Nacional Nº 242-40 - Tramo: TFO Neuquén - Convenio 14, Sección: Catán Lil - Límite con Mendoza / Las Lajas - Límite con Chile	1.000
Ruta Nacional Nº 23-250-151-22-1S40 - Tramo: TFO Río Negro Convenio 14, Sección: Tramos Varios	13.703.000
Ruta Nacional Nº 3;40;281;288;293 - Tramo: TFO Santa Cruz - Convenio 14, Sección: Tramos Varios	15.186.286
Ruta Nacional Nº 3 - Complementaria A y B - TFO Tierra Del Fuego - Sección: Convenio 13, Tramos Varios	77.385.286
Ruta Nacional Nº 52 - 40 - Tramo: TFO Jujuy Convenio 14, Sección: Tramos Varios	4.148.000
Ruta Nacional Nº 1S40 - Tramo: TFO Chubut Límite con Río Negro - Empalme Ruta Nacional Nº 40, Sección: Km. 240 - Km. 279	13.722.429
Ruta Nacional Nº 76 - Tramo: TFO La Rioja - Convenio 11, Sección: Villa Castelli (Km. 149,62) - Límite con Chile (Km. 349,69)	20.157.000
Ruta Nacional Nº Ex 89 - Tramo: TFO Chaco - Convenio 6 - Sección: Tramos Varios	2.680.000
Ruta Nacional Nº 242 y Ruta Nacional Nº 40 - Tramo: TFO Neuquén - Convenio 15 - Sección: Catán Lil - Límite Mendoza / Las Lajas - Chile	1.823.429
Ruta Nacional Nº 23, Ruta Nacional Nº 22, Ruta Nacional Nº 250 Ruta Nacional Nº 232 Ruta Nacional Nº 1S40 - Tramo: TFO Río Negro	6.973.917
Convenio 15 - Sección: Tramos Varios	
Ruta Nacional Nº 3, Ruta Nacional Nº 40, Ruta Nacional Nº 281, Ruta Nacional Nº 288, Ruta Nacional Nº 293 - Tramo: TFO Santa Cruz -	8.533.667
Convenio 15 - Sección: Tramos Varios	
Complementarias A y B - TFO Tierra del Fuego - Convenio 14 - Tramos: Varios	35.777.792
Ruta Nacional Nº 52 - Ruta Nacional Nº 40 - Tramo: TFO Jujuy Convenio 15 - Sección: Tramos Varios	4.678.333
Ruta Nacional Nº 1S40 - Tramo: TFO Chubut Límite con Río Negro - Empalme Ruta Nacional Nº 40 - Convenio 10 - Sección: Km. 240 - Km. 279	17.500.000
Ruta Nacional Nº 76 - Tramo: TFO La Rioja - Convenio 12 - Sección: Empalme Ruta Nacional Nº 150 - Vinchina	12.300.000
Ruta Nacional Nº Ex 89 - Tramo: TFO Chaco - Convenio 7 - Sección: Tramos Varios	4.583.333
Ruta Nacional Nº 22; Tramo: TFO - Puente Sobre Río Neuquén - Plottier (Nº 1); Sección: km.1217,86 - km. 1237,00	10.751.125
SUBPROGRAMA 4: SEÑALAMIENTO	
Señalamiento Horizontal Nacional	2.813.833
Señalética Turística en Rutas Nacionales - Señalamiento Vertical	47.742.600
Señalamiento Horizontal Zona Litoral	77.000
Señalamiento Horizontal Zona Norte	1.000
Señalamiento Horizontal Zona Centro	1.000
Señalamiento Horizontal Zona Sur	23.000
Señalamiento Horizontal Zona Litoral Etapa 2	1.000
Señalamiento Horizontal Zona Norte Etapa 2	12.880.750
Señalamiento Horizontal Zona Centro Etapa 2	5.834.500
Señalamiento Horizontal Zona Sur Etapa 2	14.475.750
Rutas Nacionales Varias en Zona Sur: Provincia de Buenos Aires, Provincia de Neuquén, Provincia de Chubut, Provincia de La Pampa, Provincia de Santa Cruz y Provincia de Tierra del Fuego	6.339.500
Rutas Nacionales Varias en Zona Litoral y Noroeste: Provincia de Buenos Aires, Provincia de Santa Fe, Provincia de Corrientes, Provincia de Misiones, Provincia de Entre Ríos, Provincia del Chaco y Provincia de Formosa	5.588.867
Rutas Nacionales Varias en Zona Centro: Provincia de Córdoba, Provincia de Mendoza, Provincia de La Rioja, Provincia de San Juan y Provincia de San Luis	5.317.200
Rutas Nacionales Varias en Zona Norte: Provincia de Tucumán, Provincia de Salta, Provincia de Jujuy, Provincia de Catamarca y Provincia de Santiago del Estero	3.214.333
Señalamiento Horizontal Zona Sur - Etapa IIIb - Provincia de Neuquén, Provincia de Chubut, Provincia de La Pampa, Provincia de Río Negro y Provincia de Santa Cruz	3.235.222
Señalamiento Vertical en Rutas Varias en la Provincia de Chubut	3.146.667
Señalamiento Horizontal Zona Centro - Etapa IIIa - Provincia de Buenos Aires, Provincia de Córdoba, Provincia de Mendoza, Provincia de San Juan, Provincia de San Luis y Provincia de La Pampa	466.667
Señalamiento Horizontal Zona Norte - Etapa IIIa - Provincia de Córdoba, Provincia de Tucumán, Provincia de Salta, Provincia de Jujuy, Provincia de Santa Fe, Provincia de La Rioja, Provincia de Catamarca, Provincia de Santiago del Estero	5.252.244
Señalamiento Vertical en Rutas Varias en la Provincia San Juan	5.235.822
SUBPROGRAMA 5: OBRAS DE EMERGENCIA	
Obras de Emergencia Menores	911.167
Obras en Puentes - Nacional	
Obras Menores de Seguridad Vial Nacional	3.301.000
SUBPROGRAMA 6: MANTENIMIENTO POR SISTEMA MODULAR	
Empalme Ruta Provincial Nº 20 - Empalme Ruta Nacional Nº 40S y Empalme Ruta Provincial Nº 56	11.925.200
Mantenimiento Ruta - Límite con San Juan - Gustavo Andrés - Provincia de Mendoza	8.807.600
Ruta Nº 16 - Límite con Chaco - Empalme Ruta Nacional Nº 9 y Nº 34	1.000
Ruta Nº 3 - Empalme Ruta Provincial Nº 4 - Empalme Ruta Provincial Nº 6 - Km. 18 - Km. 61	1.148.000
Ruta Nº A001 - Acceso Sudeste	1.000
Ruta Nacional Nº 40 - Seclantes - Empalme Ruta Nacional Nº 41 - Km. 4.433 - Km. 4.594 - Provincia de Salta	9.292.000
Rutas Nº 51 y Nº 40 - Campo Quijano - Límite con Chile - San Antonio de Los Cobres - Límite Jujuy - Provincia de Salta	1.000
Ruta Nacional Nº 40 - Empalme Ruta Nacional Nº 25 - Empalme Ruta Provincial Nº 56 - Km. 1556 - Provincia de Chubut	780.000
Ruta Nº 26 - Empalme Ex Ruta Nacional Nº 26 - Empalme Ruta Nacional Nº 40 - Provincia de Chubut	333.000
Obras de Mantenimiento, Vigilancia y Seguridad Integral Puentes Nuevo Pueyrredón y Avellaneda - Provincia de Buenos Aires	1.000
Puentes sobre Riachuelo: Nicolás Avellaneda y accesos y Nuevo Puente Pueyrredón y accesos	1.000
Ruta Nacional Nº 60 Tinogasta - Límite con Chile	1.000
Ruta Nacional Nº 40 - Nº 51 San Antonio de los Cobres - Límite con Jujuy / Campo Quijano - Límite con Chile	22.856.571
Mantenimiento 30 Puentes - Ruta Nacional Nº 34 y Nº 50	16.181.077
Ruta Nacional Nº 149 Tramo Barreal - Empalme Ruta Nacional Nº 150 (Las Flores) - Empalme Ruta Provincial Nº 12 (Pacheco)	32.224.966
Ruta Nº 40 y Ruta Nº 260 Empalme Ruta Provincial Nº 22 - Límite con Chubut / Santa Cruz / Empalme Ruta Nacional Nº 40 - Límite con Chile km. 1936,27 - km. 1978,35 / km. 0 - km. 105	166.667
	296.944
	111.111

Handwritten signature or initials.



Ruta Nacional Nº 40 - Ruta Nacional Nº A014 -20 - Ruta Nacional Nº 142 y Ruta Nacional Nº 7 Tramos Varios en San Juan y Mendoza	38.194.601
Ruta Nacional Nº 152 El Carancho - Casa de Piedra	166.667
Autopista Nº A001 Acceso Sudeste - Sentido Capital y Sentido Bernal	13.915.455
Ruta Nacional Nº 40 Vallecito - Abra El Acay Km. 4470,31 - Km. 4610,91	30.533.636
Ruta Nacional Nº 95 y Ruta Nacional Nº 86 Tramos: Límite con Chaco - Villa General Güemes y Villa General Güemes - Posta Zalazar - Km. 1.251,06 - Km. 1.371,77 y Km. 1.487,81 - Km. 1.608,59	10.488.960
Ruta Sin Número sobre Puente Posadas - Encarnación	523.056
Ruta Nacional Nº 40 Belén - Santa María - Agua Clara Km. 4103,11 - Límite con Tucumán Km. 4278,62	1.041.667
Ruta Nacional Nº 9 Yala - La Quiaca	2.623.583
Ruta Nacional Nº 3 Empalme Ruta Provincial Nº 39 - Acceso a Rada Tilly - Km. 1822,20 - Km. 1842,77	8.854.333
Puente Alsina - Puente Victorino de la Plaza - Puente Pueyrredón Viejo	41.123.636
Mantenimiento de Rutina por Sistema Modular de Ruta Nacional Nº3 / Ruta Nacional Nº251 General Conesa - Empalme Ruta Nacional Nº3 - Acceso a S.A.O. Km. 119 - Km. 204 / Empalme Ruta Nacional Nº 251 - Arroyo Verde -Límite con Chubut - Km. 1139 - Km. 1304	333.333
Mantenimiento por Sistema Modular Ruta Nacional Nº 40 El Sosneado - Pareditas	166.667
Ruta Nacional Nº 78 - Tramo: Empalme Ruta Nacional Nº 40 (Río Capayan) - Límite con la Provincia de Catamarca, Sección: Km. 0,00 - Km. 78,52	1.311.208
Ruta Nacional Nº 40 - 76 - Tramo: Límite con la Provincia de San Juan - Piedra Pintada (Cuesta de Miranda) / Empalme Ruta Nacional Nº 40 (Villa Unión) - Villa Castelli - Sección: Km. 3711,28 - Km. 3808 / Km. 112,74 - Km. 149,62	1.703.708
Ruta Nacional Nº 188 Empalme Ruta Nacional Nº 143, Colonia Lopez - Empalme Ruta Nacional Nº 40, Malargüe - Km.827,93 - Km.1.033,27 - Provincia de Mendoza	793.261
Ruta Nacional Nº 3 Comandante Luis Piedra Buena - Empalme Ruta Nacional Nº 40 - Progresiva 2.372,21 - Progresiva 2.582,35 - Provincia de Santa Cruz	3.077.958
Ruta Nacional Nº 3 Empalme Ruta Provincial Nº 4 y Ruta Provincial Nº 21 - Km.18,8 - Km.29,20 - Provincia de Buenos Aires	1.911.250
Ruta Nacional Nº 22, Ruta Nacional Nº 229 y Ruta Nacional Nº 249 - Empalme Ruta Nacional Nº 3 - Puente sobre Río Colorado - Barrio Mirasol, Punta Alta - Empalme Ruta Nacional Nº 3 y Nº 229 - Km. 718 - Km.857 / Km.15,97 - Km.25,90 / Km.651 - Km.670,55 - Provincia de Buenos Aires	250.000
Ruta Nacional A 008 - Tramo: Río Paraná - Empalme Av. Belgrano - Km.0,00 - Km.29,76 - Provincia de Santa Fe	444.444
Ruta Nacional Nº 40 - Tramo: Gobernador Gregores - Bajo Caracoles - Sección: Km. 918,58 - Km. 1.127,79	156.550
Ruta Nacional Nº 40 - Tramo: Bajo Caracoles - Límite con Chubut - Sección: Km. 1.127,79 - Km. 1.324,69	204.611
Ruta Nacional Nº 3 - Tramo: Empalme Ruta Provincial Nº 39 - Acceso a Rada Tilly - Sección: Km. 1.822,20 - Km. 1.842,77	272.222
Ruta Nacional Nº 34 - Tramo: Río Seco - Límite con Bolivia - Sección: Km. 1374,12 - Km. 1487,32	388.889
Ruta Nacional Nº 142, Ruta Nacional Nº 40, Ruta Nacional Nº 7 - Tramo: Gustavo Andrés - Empalme Ruta Nacional Nº 20 Mendoza / Límite San Juan - Sección: Km. 35 - Km. 112,5, Km. 3.304 -Km. 3.377 y Km. 997,4 - Km. 1.041,8	1.555.556
Ruta Nacional Nº 151,143 y Variante 143 - Mantenimiento por Sistema Modular - Tramo: Ruta Nacional Nº 151 Empalme Ruta Provincial Nº 14 - Empalme V.143; V.143: Limay Mahuida - Límite con Mendoza y Empalme Ruta Provincial Nº 10 - Empalme Ruta Nacional Nº 143; Sección: Km. 269,82 - Km. 315,75 / Km. 224,12 - Km. 304,06 / Km. 0,00 - Km. 12,10	194.444
Ruta Nacional Nº 12; Tramo: Límite con Entre Ríos - Empalme Ruta Provincial Nº 25; Sección: km. 647,26 - km. 788,33	333.333
SUBPROGRAMA 6: OBRAS DE SEGURIDAD VIAL	
Ruta Nº 11 - Corredor 1 (200 Km)	83.333
Ruta Nº 35 - Corredor 2 (200 Km)	849.000
Ruta Nº 14 - Corredor 4 (30 km)	1.050.000
Obras de Seguridad Vial Grupo III - Provincia de Río Negro	532.000
Obras de Seguridad Vial Grupo V - Provincias de Formosa, Chaco y Santa Fé	2.112.000
Ruta Nº 234 - La Rinconada - San Martín de los Andes	1.000
Ruta Nº 34 - Travesía Urbana por Taboada	2.332.200
Ruta Nº 34 - Empalme Ruta Provincial Nº 5 - Pozo Hondo	1.000
Ruta Nº 95 - Intersección con Acceso Norte a Villa Angela	1.000
Rutas Nº 9 - Nº 34 - Paso por Melán	1.000
Ruta Nº 60 - Empalme Ruta Nacional Nº 9 - Límite Catamarca	1.000
Ruta Nacional Nº 9 Límite Salta / Jujuy - El Carmen	30.000
Ruta Nacional Nº 35, Empalme Ruta Provincial Nº 10 - Empalme Ruta Provincial Nº 4	94.000
Ruta Nacional Nº 146, Acceso a Villa de la Quebracha - Intersección Ruta Nacional Nº 147	17.233.118
Ruta Nº 9 - Empalme Ruta Nacional Nº 52 - Tilcara - Río Purmamarca; km. 1752,41	5.523.143
Ruta Nacional Nº 11 Resistencia - Límite Con Formosa Acceso a Colonia Benítez - Margarita Belén - La Leonesa y Empalme Ruta Provincial Nº 90	611.000
Ruta Nacional Nº 131 Empalme Ruta Nacional Nº 12 - Aldea María Luisa y Empalme Ruta Provincial Nº 11	1.000
Ruta Nacional Nº 52 Tramo Empalme Ruta Nacional Nº 9 - Empalme Ruta Provincial Nº 79 Variante Purmamarca	834.000
Ruta Nacional Nº 151 Límite Río Negro - La Pampa y Empalme Ruta Provincial Nº 14 Km. 150,18 - Km. 269,82	11.613.538
Ruta Nacional Nº 22 Choele Choel - Empalme Ruta Nacional Nº 250 (Chimpay) Km. 997,51 - Km. 1.048,57	331.000
Obra de Seguridad Vial Travesías Urbanas en el Norte	6.722.000
Obra de Seguridad Vial Travesías Urbanas en el Centro	278.000
Ruta Nacional Nº 38 - Concepción - Empalme Ruta Nacional Nº 65	278.000
Travesía por Tres Arroyos - Ruta Nacional Nº 228 Calle Monteagudo - Empalme Ruta Nacional Nº 3 Km. 135,63 - Km. 139,67	167.000
Ruta Provincial Nº 20 Intersección Canalizada con Restitución de Rasantes - Empalme Ruta Provincial Nº 5 B - Quines Km. 254,73	244.000
Travesía Urbana por Villa Ángela Km. 1015,50 - Km. 1019,85 - Construcción de Colectoras, Mejora de Accesos y Pavimentación de Av. San Martín (Ex Ruta Nacional Nº 89)	256.000
R1V09 - Travesía Urbana por Funes Km. 316,08	405.000
Ruta Nacional Nº 9 Km. 114 - Intersección con Ruta Provincial Nº 208 - Construcción de Rotonda	278.000
Ruta Nacional Nº 16 Km. 154 - Km. 156,5 - Travesía Urbana Quillipi - Provincia de Chaco	4.526.875
Ruta Nacional Nº 95 - Km. 996,8 - Km. 998,1 - Acceso a Coronel Du Graty - Provincia de Chaco	444.000
Ruta Nacional Nº 89 - Km. 229,4 - Km. 232 - Travesía Urbana Las Breñas - Provincia de Chaco	889.000
Ruta Nacional Nº 89 - Km. 246,7 - Km. 247,9 - Travesía Urbana Charata - Provincia de Chaco	833.000
Ruta Nacional Nº 34 - Tramo: Empalme Ruta Nacional Nº 9 - Límite con Jujuy - Sección: Km. 1134,94 - Km. 1138,71	667.000
Ruta Nacional Nº 152 - Tramo: General Acha - El Carancho, Sección: Km. 72,06 - Remodelación de Intersección con la Ruta Nacional Nº 143	681.000
Ruta Nacional Nº 152 - Tramo: Empalme Ruta Nacional Nº 35 - El Carancho - Sección: General Acha - S1 y S2 (Km. 0,00 - Km. 72,06)	444.000
Ruta Nacional Nº 11 - Tramo: Formosa - Límite con Chaco - Sección: Puente sobre Arroyo Salado (Km. 1142,6)	404.000
Ruta Nacional Nº 81 - Tramo: Formosa - Límite con Chaco - Sección: Puente sobre Arroyo Salado (Km. 1161)	404.000
Obras menores de Seguridad Vial	408.000
SUBPROGRAMA 8: OBRAS DE CONSERVACIÓN MEJORATIVAS - FASE I	47.179.000
Rutas Varias - Obras menores de Conservación Mejorativa	
Ruta Nacional Nº 7 - San Martín - Mendoza - Km. 999 - Km. 1016	146.310.400
	46.000

M.H. y P.L.

150

A

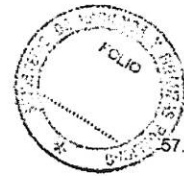

Ruta Nacional Nº 148 - Límite con San Luis - Empalme Ruta Provincial Nº 14	57.846.286
Ruta Nacional Nº 154 - Empalme Ruta Nacional Nº 35 - km. 111	46.000
Ruta Nacional Nº 152 - Empalme Ruta Provincial Nº 106 - Casa de Piedra	1.000
Ruta Nacional Nº 95 - Empalme Ruta Nacional Nº 81 - Empalme Ruta Nacional Nº 86	333.000
Ruta Nacional Nº 9 - Tramo Yala - Empalme Ruta Nacional Nº 52. Sección Volcán - Ruta Nacional Nº 52	350.000
Ruta Nacional Nº 52 - Empalme Ruta Nacional Nº 9 - Empalme Ruta Provincial Nº 79	400.000
Ruta Nacional Nº 52, Tramo Susques - Empalme Ruta Provincial Nº 70	566.000
Ruta Nacional Nº 81, Límite con Formosa - Empalme Ruta Nacional Nº 34 - Sección VI	1.000
Ruta Nacional Nº 81, Límite con Formosa - Empalme Ruta Nacional Nº 34 - Sección V	1.000
Ruta Nacional Nº 81, Límite con Formosa - Empalme Ruta Nacional Nº 34 - Sección IV	50.000
Ruta Nacional Nº 40 - Tramos Huaco - Límite con La Rioja	349.000
Ruta Nacional Nº 60 - Cortaderas - Las Grutas - Sección II - Km. 1.465,84 - Km. 1.548,12	777.000
Ruta Nacional Nº 60 - Fiambalá - Cortaderas - Sección I - Km. 1.370,75 - Km. 1.465,84	1.000
Ruta Nacional Nº 95 - Juan José Castelli - Empalme Ruta Provincial Nº 3 - Sección II - Km. 1.229,94 - Km. 1.278,9	25.868.125
Ruta Nacional Nº 95 - Empalme Ruta Nacional Nº 9 - Juan José Castelli - Sección I - Km. 1.167,2 - Km. 1.229,94	27.056.875
Ruta Nacional Nº 25 - Las Plumas - Los Altares - Provincia de Chubut	522.000
Ruta Nacional Nº 25 - Las Chapas - Las Plumas	36.982.000
Ruta Nacional Nº 3 - Rotonda Norte (Trelew) - Alto Nivel - Empalme con Ruta Nacional Nº 25 y Acceso Base Zar	3.304.917
Ruta Nacional Nº 119 - Empalme Ruta Nacional Nº 14 y Ruta Nacional Nº 127 - Alcantarilla Transversal Km. 44,04 - Sección I - Km. 0,00 - Km. 44,04	1.000
Ruta Nacional Nº 119 - Empalme Ruta Nacional Nº 14 y Ruta Nacional Nº 127 - Alcantarilla Transversal Km. 44,04 - Sección II - Km. 44,04 - Km. 70,61	130.000
Ruta Nacional Nº 119 - Alcantarilla Transversal Km. 70,61 - Empalme Ruta Nacional Nº 123 / Sección III - Km. 70,61 - Km. 109,38	23.325.333
Ruta Nacional Nº 157 - Monteagudo - Simoca Km. 1.175,05 - Km. 1.234,70	1.391.167
Ruta Nacional Nº 157 - Lavalle - Monteagudo - Km. 1.095,21 - Km. 1.175,05	1.724.000
Ruta Ex - Nº 9 - Empalme Ruta Nacional Nº 9 - Puente Lucas Córdoba	208.000
Ruta Nacional Nº 11 Formosa - Límite con Paraguay Puente Loyola	200.000
Ruta Nacional Nº 20 Límite San Luis - San Juan - Cauce Km. 430 - Km. 450 / Km. 469 - Km. 471 / Km. 532 - Km. 547	265.000
Ruta Nacional Nº 141 Río Bermejo - Difunta Correa Km. 139,45 (Control Policial) - Km. 180,15 (Acceso Difunta Correa)	269.000
Ruta Nacional Nº 95 Empalme Ruta Provincial Nº 9 - Empalme Ruta Provincial Nº 3 Km. 1.197,00 - Km. 1.241,00	38.873.333
Puente Nicolás Avellaneda - Reemplazo de Cables de Izado y Sostenimiento	167.000
Ruta Nacional Nº 40 Río Mayo - Empalme Ruta Nacional Nº 26 Km. 1.390,00 - Km. 1.416,54	244.000
Ruta Nacional Nº 26 Sarmiento - Empalme Ruta Nacional Nº 40 Km. 138,33 - Km. 160,42	333.000
Ruta Nacional Nº 26 Sarmiento - Empalme Ruta Nacional Nº 40 Km. 182,70 - Km. 210,12	333.000
Ruta Nacional Nº 158 San Francisco - Empalme Ruta Provincial Nº 13 Km. 76,12	417.000
Ruta Nacional Nº 38 Río Cruz del Eje - Límite con La Rioja Km. 88,16	444.000
Ruta Nacional Nº 152 Km. 160,69 - Empalme Ruta Nacional Nº 232	369.000
Ruta Nacional Nº 143 - Paso de los Algarrobos Km. 224,37 - Km. 204,65	367.000
Ruta Nacional Nº 143 Limay Mahuida - Paso de los Algarrobos Sección I Km. 148,96 - Km. 177,90	533.000
Ruta Nacional Nº 143 Limay Mahuida - Paso de los Algarrobos Sección II Km. 177,9 - Km. 204,65	420.000
Ruta Nacional Nº 40 y Ruta Nacional Nº 242 Zapala - Las Lajas Km. 2.405,35 - Km. 2.454,85 y Las Lajas - Aduana Pino Hachado Km. 0,00 - Km. 51,60	1.000
Ruta Nacional Nº 40 Punta Loyola - Empalme Ruta Nacional Nº 3 Progreso 100,00 - Progreso 125,51	21.919.333
Ruta Nacional Nº 3 Salida Río Gallegos - Límite Internacional con Chile Progreso 2.633,00 - Progreso 2.656,00	4.183.056
Ruta Nacional Nº 89 Quimilí - Suncho Corral Km. 386 - Km. 490	26.223.000
Ruta Nacional Nº 16 Los Pirpintos - Límite Chaco - Salta Km. 357 - Km. 503	1.000
Ruta Nacional Nº 98 Los Tablero - Puente sobre Río Salado Km. 329 - Km. 277	467.000
Ruta Nacional Nº 3 La Herradura - Ushuaia Km. 3.006,12 - Km. 3.049,37	22.506.800
Ruta Nacional Nº 40 Acceso al Campamento Dirección Nacional de Vialidad - Empalme Ruta Nacional Nº 74 Km. 3.832,9 - Km. 3.857,47	333.000
Ruta Nacional Nº 77 Empalme Ruta Nacional Nº 79 - Empalme Ruta Nacional Nº 38 Km. 0 - Km. 102,51	653.000
Ruta Nacional Nº 79 Desiderio Tello - Chemical Km. 137,00 - Km. 240,08 - Provincia de La Rioja	570.000
Ruta Nacional Nº 8 Intersección Ruta Provincial Nº 14 - y Ruta Nacional Nº 7 Límite Córdoba - San Luis - Ex Ruta Nacional Nº 148	139.000
SUBPROGRAMA 9: OBRAS DE CONSERVACIÓN MEJORATIVA - FASE II	
Ruta Nacional Nº 40 - Km. 3656,45 - Km. 3711,38	274.444
Ruta Nacional Nº 151 - Límite Río Negro - La Pampa - Puente sobre Río Colorado - Puente Dique - Km. 150,18	160.000
Ruta Nacional Nº 64 - Límite Santiago del Estero - Catamarca - Km. 105,86 - Km. 162,06	333.333
Ruta Nacional Nº 9 - Humahuaca - Empalme Ruta Provincial Nº 79 - Esquina Blanca - Arroyo Agua Chica	4.438.778
Ruta Nacional Nº 9 - Tres Cruces - Cangrejillos - Lumara - Abra Pampa - Arroyo Chinaito	4.105.111
Ruta Nacional Nº 52 - Límite Salta / Jujuy - Susques - Río Chucalito	808.889
Ruta Nacional Nº 146 - Luján Empalme Ruta Provincial Nº 9 - Límite con Catamarca - Km. 0 - Km. 34,99	444.444
Ruta Nacional Nº 147 - Río El Médano - La Chafarienta - Km. 874,22 - Km. 923,1	444.444
Ruta Nacional Nº 38 - Empalme Av. Felipe Varela - Empalme Ruta Provincial Nº 9 - Km. 430,40 - Km. 459,93	1.111.111
Ruta Nacional Nº 38 - Empalme Ruta Provincial Nº 9 - Límite con Catamarca - Km. 459,93 - Km. 506,02	833.333
Ruta Nacional Nº 40 - Villa Unión - Las Tucumanesas - Km. 3765,73 - Km. 3780,34	115.667
Ruta Nacional Nº 98 - Límite con Santa Fe - Banderas - Km. 180 - Km. 226	555.556
Ruta Nacional Nº 16 - Límite con Chaco - El Cabure - Km. 318 - Km. 388	3.986.200
Ruta Nacional Nº 34 - El Bobadal - Río Ureña - Km. 850 - Km. 905	333.000
Ruta Nacional Nº 34 - Límite Santiago del Estero - Pampa Pozo - Km. 857,52 - Km. 893,24	1.000
Ruta Nacional Nº 34 - Pampa Pozo - Límite con Salta - Km. 893,24 - Km. 925,84	1.000
Ruta Nacional Nº 98 - Acceso a la Tigra - Empalme Ruta Nacional Nº 16 - Km. 1078,00 - Km. 1111,48	255.556
Ruta Nacional Nº 98 - Empalme Ruta Nacional Nº 16 - Empalme Ruta Provincial Nº 9 - Km. 1111,48 - Km. 1168,20	255.556
Ruta Nacional Nº 3 - San Sebastián - Estancia Sara - Km. 2766,87 - Km. 2790,70	277.778
Ruta Nacional Nº 3 - Estancia Sara - Cabo Domingo - Km. 2790,70 - Km. 2829,83	333.333
Ruta Nacional Nº 3 - Kosovo - La Herradura - Km. 2974,42 - Km. 3006,28	25.852.000
Ruta Nacional Nº 16 - Límite con Chaco - El Quebrachal - Km. 503 - Km. 577,55	296.296
Ruta Nacional Nº 16 - El Quebrachal - Empalme Ruta Nacional Nº 9 y Ruta Nacional Nº 34 - Km. 577,55 - Km. 707,25	3.673.111
Ruta Nacional Nº 34 - Límite con Santiago del Estero - Empalme Ruta Nacional Nº 9 - Km. 905,29 - Km. 974	444.000
Ruta Nacional Nº 34 - General Mosconi - Límite con Bolivia - Km. 1453 - Km. 1488	6.425.778
Ruta Nacional Nº 81 - Pluma de Pato - Empalme Ruta Nacional Nº 34 - Km. 1773 - Km. 1863	278.000
Ruta Nacional Nº 3 - Acceso Estancia San Pedro - Ruta Provincial Nº 2 - Arroyo Pirámides - Km. 1352,13 - Km. 1372,22	360.000
Ruta Nacional Nº 3 - Ruta Nacional Nº 25 Trelew - Malaspina - Km. 1460 - Km. 1691,45	2.522.667
Ruta Nacional Nº 1s40 - Empalme Ruta Nacional Nº 23 - Las Bayas	13.402.006

MAN y P.P.
100

A

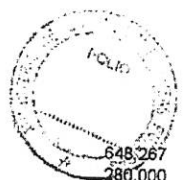

Ruta Nacional Nº 1s40 - Las Bayas - Límite Río Negro /Chubut	
Ruta Nacional Nº 98 - Empalme Ruta Provincial Nº 11 - Empalme Ruta Provincial Nº 95	648,267
Ruta Nacional Nº 12 - Empalme Ruta Provincial Nº 12 y Ruta Provincial Nº 32 - Km. 333,49 - Km. 401,43	280.000
Ruta Nacional Nº 12 - Cerrito - Empalme Ruta Nacional Nº 127 - Km. 489,21 - Km. 500,48	486.667
Ruta Nacional Nº 52 Km. 194,02 - Km. 257,06 - Empalme Ruta Provincial Nº 70 - Límite con Chile	444.444
Ruta Nacional Nº 79 Ulapes - Desiderio Tello Km. 96,42 - Km. 137,82 - Bacheo y Repavimentación	825.917
Ruta Nacional Nº 98 Los Tableros - Pinto Km. 241 - Km. 285 - Desbosque, Terraplén, Perfilado	185.185
Ruta Nacional Nº 131- Crespo - Arroyo La Ensenada - Km. 21,30 - Km. 23,30 - Construcción de Minirotondas Calles Alberdi, Pasteur y Linares Cardozo, en Libertador San Martín - Provincia de Entre Ríos	416.667
Ruta Nacional Nº 12 Empalme Ruta Provincial Nº 1 - Río Guayquiraró Límite con Corrientes - Km. 604,7 - Km. 647,2 - Bacheo Fresado y Repavimentación de Calzada	416.667
Ruta Nacional Nº 34 - Tramo: Empalme Ruta Nacional Nº 50 - Embarcación - Sección: Km. 1329 - Km. 1348	444.444
Ruta Nacional Nº 34 - Tramo: Embarcación - Empalme Ruta Nacional Nº 81 - Sección: Km. 1348 - Km. 1375	277.778
Ruta Nacional Nº 25 - Tramo: Trelew - Dolavon - Sección: Km. 34,95 - Km. 56,46	277.778
Ruta Nacional Nº 60 - Tinogasta - Fiambalá - Km.1.324,22 - Km.1.371,20 - Provincia de Catamarca	444.444
Ruta Nacional Nº 60 - Fiambalá - Límite con Chile - Km. 1,547 -1569 - Provincia de Catamarca	1.374.083
Ruta Nacional Nº 12 - Límite con Entre Ríos - Arroyo Espíndola - Progresiva 681,84 - Progresiva 688,84 - Provincia de Corrientes	277.778
Ruta Nacional Nº 14 - Empalme Ruta Nacional Nº 117 - Arroyo Cuay Grande - Progresiva 496,35 - Progresiva 559,62 - Provincia de Corrientes	250.000
Ruta Nacional Nº 14 - Empalme Ruta Nacional Nº 117 - Arroyo Cuay Grande - Progresiva 559,62 - Progresiva 660,83 - Provincia de Corrientes	277.333
Ruta Nacional Nº 123 - Empalme Ruta Nacional Nº 12 - Empalme Ruta Nacional Nº 119 - Progresiva 30,82 - Progresiva 104,20 - Provincia de Corrientes	276.778
Ruta Nacional Nº 136 - Empalme Ruta Nacional Nº 14 - Límite con Uruguay - Km. 8,5 - Km.37,1 - Provincia de Entre Ríos	276.667
Ruta Nacional Nº 40 - Las Mojarras (Catamarca) - Quilmes (Tucumán) - Sección I: Empalme Ruta Nacional Nº 39 - Límite con Tucumán y Sección II: Límite con Catamarca - Empalme Ruta Nacional Nº 357	277.778
Ruta Nacional Nº 89 - Límite con Chaco - Quimil - Km. 311 - Km. 383 - Provincia de Santiago del Estero	500.000
Ruta Nacional Nº 65 - Alpachiri - Límite con Catamarca - Km. 18,43 - Km. 47,59 - Provincia de Tucumán	444.444
Ruta Nacional Nº 35 - Winifreda - Eduardo Castex - Km. 370,72 - Km. 404,48 - Provincia de La Pampa	414.815
Ruta Nacional Nº 40 - Chos Malal - Límite con Mendoza - Km. 2.628 - Km. 2.672 - Provincia de Neuquén	587.989
Ruta Nacional Nº 149 - Puente Río San Juan (Pachaco) - Empalme Ruta Provincial Nº 436 - Km. 193 - Km. 244 - Provincia de San Juan	181.481
Ruta Nacional Nº 141 - Límite con La Rioja - Empalme Ruta Provincial Nº 510 (Marayes) - Km. 81,960 - Km. 102,66 - Prov. de San Juan	237.037
Ruta Nacional Nº 131 - Empalme Ruta Nacional Nº 12 - Empalme Ruta Provincial Nº 11	527.689
Ruta Nacional Nº 147 - Tramo: Río el Médano - La Charriera	444.444
Ruta Nacional Nº 95 - Tramo: Empalme Ruta Provincial Nº 17 - Empalme Ruta Provincial Nº 2 - Sección: Km. 711,58 - Km. 728,58	444.444
Ruta Nacional Nº 95 - Tramo: Empalme Ruta Provincial Nº 17 - Empalme Ruta Provincial Nº 2 - Sección: Km. 728,58 - Km. 748,0	315.611
Ruta Nacional Nº 95 - Tramo: Empalme Ruta Provincial Nº 17 - Empalme Ruta Provincial Nº 2 - Sección: Km. 748,0 - Km. 768,15	302.322
Ruta Nacional Nº 150 - Tramo: Empalme Ruta Nacional Nº 40, San Roque - Empalme Ruta Nacional Nº 149, Las Flores - Sección: Km. 223 - Km. 236	274.111
Ruta Nacional Nº 150 - Tramo: Las Flores - Peñasquito - Sección: Km. 295,65 - Km. 323,36	497.778
Ruta Nacional Nº 168 - Tramo: Viaducto Laguna Setubal - Tunel Subfluvial - Sección: Km. 0,00 - Km. 17,00	1.722.222
Ruta Nacional Nº A007 / 1V11 - Tramo: Empalme Ruta Nacional Nº 168 - Empalme Ruta Nacional Nº 1V11 y Empalme Ruta Nacional A007 - Empalme Ruta Nacional Nº 11 - Sección: Km. 0 - Km. 13,8 y Km. 0 - Km. 22,7	268.622
Ruta Nacional Nº 154 - Tramo: Empalme Ruta Nacional Nº 35 - Km. 111,20 - Sección: Km. 0,00 - Km. 111,20	273.244
Ruta Nacional Nº 260 - Tramo: Empalme Ruta Nacional Nº 40 - Límite con Chile - Sección: Km. 0,00 - Km. 104,63	420.433
Ruta Nacional Nº 40 - Tramo: San Martín de los Andes (Entrada) - Acceso a Villa Ruca Hue - Sección: Km. 221,43 - Km. 2220,09	507.111
Ruta Nacional Nº 40 - Tramo: Las Lajas - Chos Malal - Sección: Km. 2.554 - Km. 2.600	433.333
Ruta Nacional Nº 38 - Tramo: Límite con Córdoba - Empalme Ruta Nacional Nº 79 - Sección: Km. 211,58 - Km. 287,54	333.333
Ruta Nacional Nº 40 - Tramo: Límite con San Juan - Km. 3.743 - Sección: Km. 3.711 - Km. 3.743	1.111.111
Ruta Nacional Nº 79 - Tramo: Desiderio Tello - Catuna - Sección: Km. 137,27 - Km. 172,18	1.111.111
Ruta Nacional Nº 141 - Tramo: Empalme Ruta Nacional Nº 79 - Límite San Juan / La Rioja - Sección: Km. 0,00 - Km. 81,96	833.333
Ruta Nacional Nº 9 - Tramo: Carcaraña - Cañada de Gómez - Sección: Puente sobre Río Carcaraña	833.333
Ruta Nacional Nº 118; Tramo: Empalme Ruta Provincial Nº 5 - Empalme Ruta Nacional Nº 12; Sección: Km. 136,88 - Km. 196,06	655.556
Ruta Nacional Nº 40; Tramo: Límite Neuquén / Mendoza - Empalme Ruta Provincial Nº 221; Sección: Km. 2740,59 - Km. 2776,68	353.333
Ruta Nacional Nº 40; Tramo: Adan Quiroga - Tucunuco; Sección: Km. 3559,48 - Km. 3575,34	740.741
Ruta Nacional Nº 16; Tramo: El Caburé - Límite Chaco / Salta; Sección: Km. 386,6 - Km. 502,6	622.222
Ruta Nacional Nº 95; Tramo: Límite Chaco - Empalme Ruta Nacional Nº 81; Sección: Puente Lavalle - Empalme Ruta Nacional Nº 81	444.444
Ruta Nacional Nº 86; Tramo: General Güemes - Posta Cambio Zalazar; Sección: General Güemes - San Martín 2	416.667
Ruta Nacional Nº 86; Tramo: General Güemes - Posta Cambio Zalazar; Sección: San Martín 2 - Lugones	366.667
SUBPROGRAMA 10: OBRAS DE SEGURIDAD VIAL EN ACCESO A PUENTES	366.667
Obras de Seguridad Vial en Accesos a Puentes - Rutas Varias - Provincia de Entre Ríos	
Obras de Seguridad Vial en Accesos a Puentes - Rutas Varias - Provincia de Jujuy	388.889
Obras de Seguridad Vial en Accesos a Puentes - Rutas Varias - Provincia de Salta	388.889
Obras de Seguridad Vial en Accesos a Puentes - Rutas Varias - Provincia de Santa Fe	388.889
Ruta Nacional Nº 38 - Límite con La Rioja - Capayán - Provincia de Catamarca	388.889
Ruta Nacional Nº 38 - Límite Catamarca / Tucumán - Paradores sobre Ruta Nacional Nº 38 Norte - Provincia de Catamarca	259.259
Ruta Nacional Nº 16 - Quillipi - Presidente Roque Sáenz Peña - Empalme Ruta Provincial Nº 4 (Km. 157,22) - Provincia del Chaco	333.333
Ruta Nacional Nº 89 - Empalme Ruta Provincial Nº 19 - General Pinedo - Travesía Urbana por General Pinedo - Provincia del Chaco	244.444
Ruta Nacional Nº 12 - Corrientes - Itatí - Progresiva 1.056,53 - Progresiva 1.089,17 - Provincia de Corrientes	217.778
Obras de Seguridad en Rutas Varias - Zona Norte : Provincia de Córdoba, Provincia de Tucumán, Provincia de Salta, Provincia de Jujuy, Provincia de Santa Fe, Provincia de La Rioja, Provincia de Catamarca y Provincia de Santiago del Estero	272.222
Obras de Seguridad en Rutas Varias - Zona Litoral: Provincia de Santa Fe, Provincia de Corrientes, Provincia de Misiones, Provincia de Entre Ríos, Provincia del Chaco y Provincia de La Rioja	866.667
Obras de Seguridad en Rutas Varias - Zona Centro: Provincia de Buenos Aires, Provincia de Córdoba, Provincia de Mendoza, Provincia de San Juan, Provincia de San Luis y Provincia de La Pampa	666.667
Obras de Seguridad en Rutas Varias - Zona Sur: Provincia de Buenos Aires (19°), Provincia de Río Negro, Provincia de La Pampa, Provincia de Santa Cruz, Provincia de Tierra del Fuego, Provincia de Chubut y Provincia de Neuquén	666.667
Ruta Nacional Nº 20 - Límite con Córdoba - Empalme Ruta Provincial Nº 5 - Km. 217,18 - Provincia de San Luis	666.667
Ruta Nacional Nº 9 - Autopista - Ruta Nacional Nº A-008 - Ruta Nacional Nº A-012 - Km. 298,51 (Av. Wilde) - Provincia de Santa Fe	266.667
Ruta Nacional A-007 - Empalme Ruta Nacional Nº 11 - Empalme Ruta Nacional Nº 168 - Km. 6,8 - Acceso a Varadero Sarsotti - Provincia de Santa Fe	422.222
	293.889

1337.99

160

A



Ruta Nacional Nº 34 - Colonia Dora - Garza - Empalme Ruta Provincial Nº 164 - Km. 563,83 - Km. 642,73 - Provincia de Santiago del Estero	277.778
Ruta Nacional Nº 34 - Paso Urbano por Selva - Km. 403 - Km. 405 - Provincia de Santiago del Estero	333.333
Ruta Nacional Nº 65 - Empalme Ruta Nacional Nº 38 - Límite Tucumán / Catamarca - Puente sobre Calle Padilla (Concepción) - Provincia de Tucumán	192.593
Ruta Nacional Nº 9 y Ruta Nacional Nº 38 - Arroyo Mista - San Miguel de Tucumán - Distribuidor San Cayetano - Provincia de Tucumán	570.370
Ruta Nacional Nº 154 - Empalme Ruta Provincial Nº 28 - Empalme Ruta Nacional Nº 22 - Km. 111,00 - Km. 136,48 - Provincia de La Pampa	486.033
Ruta Nacional Nº 143 y Ruta Nacional Nº 151 - Empalme Ruta Nacional Nº V143 - Límite con Mendoza y Empalme Ruta Provincial Nº 14 - Empalme Ruta Nacional Nº 143 - Tramo: Santa Isabel (Km. 268,90 - Km. 270,72) - Algarrobo del Águila (Km. 309,00 - Km. 310,00) - Provincia de La Pampa	277.133
Ruta Nacional Nº 35 - Rotonda Norte Santa Rosa - Empalme Ruta Provincial Nº 10 - Acceso Norte a Santa Rosa - Km. 328,78 - Km. 333,6 - Provincia de La Pampa	274.074
Ruta Nacional Nº 40 - San Martín de Los Andes - Junín de Los Andes - Km. 2.213,28 - Km. 2.221,70 - Provincia de Neuquén	400.000
Ruta Nacional Nº 40 - Lago Villarino - San Martín de Los Andes - Km. 2.206,6 - Km. 2.211,0 - Provincia de Neuquén	2.670.722
Ruta Nacional Nº 22 - Intersección Ruta Nacional Nº 250 - Chimpay - Km. 1.050 - Provincia de Río Negro	322.222
Ruta Nacional Nº 22 - Límite con la Provincia de La Pampa - Intersección Ruta Nacional Nº 250 - Intersección Ruta Nacional Nº 251 - Provincia de Río Negro	518.519
Ruta Nacional Nº 3 - Tramo: Camino a Bahía San Blas - Límite Buenos Aires / Río Negro - Sección: Intersección Av. Juan de la Piedra (Km. 961)	388.889
Ruta Nacional Nº 3 - Tramo: Teniente Origone - Pedro Luro - Sección: Intersección Acceso a Pedro Luro (Km. 808)	388.889
Ruta Nacional Nº 3 - Tramo: Empalme Ruta Nacional Nº 3 - Empalme Ruta Nacional Nº 33 - Sección: Km. 695,84 - Km. 696,64	416.667
Ruta Nacional Nº 76 - Tramo: Villa Unión - Vinchina	711.111
Ruta Nacional Nº 40 - Tramo: Cachi - Empalme Ruta Provincial Nº 33 - Sección: Km. 4.500,08 - Km. 4.511,98	194.444
Obras de Seguridad - Ruta Nacional Nº 141 - Tramo: Límite con La Rioja - Bermejo - Sección I: Km. 81,96 - Km. 203,72 y Ruta Nacional Nº 20 - Tramo: Límite con San Luis - Empalme Ruta Nacional Nº 141 - Sección I: Km. 413,63 - Km. 545,77	1.393.822
Ruta Nacional Nº 8 - Tramo: Límite Córdoba / San Luis - Intersección Ex Ruta Nacional Nº 8 - Sección: Km. 693,76 - Km. 724,69	333.333
Ruta Nacional Nº 7 - Tramo: Límite Córdoba / San Luis - San Luis - Sección: Km. 653,94 - Km. 756,58	277.778
Obra de Seguridad: Barandas Metálicas - Ruta Nacional Nº 7 - Tramo: Límite Córdoba / San Luis - Límite Mendoza - Sección: Km. 756,58 - Km. 865,58	221.389
Obra de Seguridad: Repavimentación Rotondas - Ruta Nacional Nº 7 - Tramo: Límite Córdoba / San Luis - Límite Mendoza - Sección: km. 653,94 - km. 865,56	311.111
Ruta Nacional Nº 7 - Tramo: Alto Pencoso - Límite San Luis / Mendoza - Sección: Km. 863,59 - Km. 865,56	277.778
Ruta Nacional Nº 9 - Tramo: Arroyo Seco - Empalme Ruta Nacional Nº A012; Sección: Km. 268 - Camino Vecinal de Acceso a Arroyo Seco	267.778
Ruta Nacional Nº 95 - Tramo: Pozo Borrado - Villa Minetti - Sección: Acceso a Villa Minetti (Km. 848,49)	282.389
Ruta Nacional Nº 95 - Tramo: Empalme Ruta Provincial Nº 17 - Ruta Nacional Nº 98 - Sección: Intersección con Ruta Provincial Nº 2 (Km. 768,77)	299.000
Ruta Nacional Nº 178 - Tramo: Empalme Ruta Nacional Nº 9 - Las Rosas - Sección: Km. 177 - Km. 179 (Las Parejas)	315.611
Ruta Nacional Nº 178 - Tramo: Empalme Ruta Nacional Nº 9 - Las Rosas - Sección: Km. 201,3 (Travesía Urbana Las Rosas)	288.167
Ruta Nacional Nº 150 - Tramo: Empalme Ruta Nacional Nº 40 (San Roque) - Campamento El Vivero Jachal - Sección: Km. 223 - Km. 236	388.889
Ruta Nacional Nº 34 - Tramo: Pinto - La Banda; Sección: km. 537 - km. 538	288.889
Ruta Nacional Nº 34 - Tramo: Pinto - La Banda; Sección: km. 552 - km. 554	288.889
Ruta Nacional Nº 34; Tramo: Pinto - La Banda; Sección: km. 580 - km. 583	333.333
Ruta Nacional Nº 64 - Tramo: Paso por Cerrillos	288.889
Ruta Nacional Nº 3 - Tramo: San Sebastián - Ushuala - Sección: Km. 2.766 - Km. 3049	250.000
Ruta Nacional Nº 3 - Tramo: Comodoro Rivadavia - Empalme Ruta Nacional Nº 26 - Sección: Km. 1.837 - Km. 1.841	938.889
Obra de Seguridad: Puente y Rotonda - Ruta Nacional Nº 3 - Tramo: Acceso Ruta Provincial Nº 1 - Comodoro Rivadavia - Sección: Intersección Av. Quintana - Km. 1.828	967.778
Ruta Nacional Nº 237 - Tramo: Travesía Urbana de Piedra del Águila - Sección: Km. 1.444 - Km. 1.448	663.920
Ruta Nacional Nº 40 - Tramo: Empalme Ruta Provincial Nº 29 - Empalme Ruta Provincial Nº 2 - Sección: Km. 2.622,00 - Km. 2.630,38	301.567
Ruta Nacional Nº 12 - Tramo: Crespo - Paraná	666.667
Ruta Nacional Nº 11, 16, 89 y 95; Tramos: Varios; Secciones: Varias	583.333
Ruta Nacional Nº 16; Tramo: Acceso Antequeras - Empalme Ruta Nacional Nº 11; Sección: Km. 5,5 - Km. 17,5	555.556
Ruta Nacional Nº 14 / 121; Tramo: Arroyo Cambay - Empalme Ruta Provincial Nº 40 / Empalme Ruta Nacional Nº 14 - Puente de la Integración; Sección: km. 680,74 - 708,50 / km. 0,00 - km. 7,64	466.667
Ruta Nacional Nº 12; Tramo: Arroyo las Tunas - Empalme Ruta Nacional Nº 18; Sección: km. 462,49 - km. 466,19	500.000
Ruta Nacional Nº 9; Tramo: El Carmen - San Salvador de Jujuy; Sección: km. 1681	346.667
Ruta Nacional Nº 7; Tramo: San Martín - Mendoza; Sección: km. 998,68 - km. 1015,57	500.000
Ruta Nacional Nº 40; Tramo: Zapala - Las Lajas; Sección: km. 2436,44 - km. 2482,21	555.556
Ruta Nacional Nº 51; Tramo: El Aybal - Campo Quijano	248.050
Ruta Nacional Nº 40; Tramo: Villa Media Agua (km. 3411) - Calle 8 (km. 3452); Sección: Calle 14 - Calle 8	909.067
Ruta Nacional Nº 40; Tramo: Villa Media Agua (Km. 3411) - Calle 8 (Km. 3452); Sección: Barrio Municipal El Cerrillo - Calle 18 / Boulevard Carpintería - Barrio Chubut	763.644
Ruta Nacional Nº 7; Tramo: Villa Mercedes - Granville; Sección: Intersección con Ruta Nacional Nº 8 (km. 692,08)	333.333
Ruta Nacional Nº 7; Tramo: Límite Córdoba / San Luis - Villa Mercedes; Sección: Intersección con Ruta Provincial Nº 14 (km. 660,62)	333.333
Ruta Nacional Nº 34; Tramo: Pinto - La Banda; Sección: km. 681 - km. 685	333.333
Ruta Nacional Nº 3; Tramo: La Herradura - Ushuala; Sección: km. 3006 - km. 3009	490.741
Ruta Nacional Nº 3; Tramo: Tolhuín - Ushuala; Sección: km. 2949,94 - km. 3049,52	272.222
PROGRAMA 22: CONSTRUCCIONES	
SUBPROGRAMA 2: PASOS FRONTERIZOS Y CORREDORES DE INTEGRACIÓN (PRÉSTAMO BID Nº 1294)	
Ruta Nacional Nº 40 - Río Mayo - Límite con Santa Cruz	23.722.000
Ruta Nacional Nº 16 - Límite con Chaco - El Caburé - Sección II	1.000
Ruta Complementaria I - Empalme Ruta Nacional Nº 3 - Límite con Chile	25.712.160
Ruta Nacional Nº 16 - Límite con Chaco - El Caburé Sección II - Los Pirpinlos - El Caburé	240.000
Ruta Nacional Nº 158 - Villa María - General Deheza - Progresiva 156	1.000
Ruta Nacional Nº 158 - Villa María - Río Cuarto - Chucul - Río Cuarto	285.000
Ruta Nacional Nº 34 - Mosconi - Tartagal (Avenida Urbana)	166.667
Ruta Nacional Nº 7 Potrerillos - Límite con Chile	555.556
Ruta Nacional Nº 150 - Km. 370 - Límite con Chile	505.511
Ruta Nacional Nº 51 - Muñano - San Antonio de los Cobres	24.067.304
Ruta Nacional Nº 40 - Malargüe - Límite con Neuquén - Sección I - Km. 350 - Km. 370 - Km. 389 - Km. 395	7.068.000
Ruta Nacional Nº 14 - Gualaguaychú - Paso de los Libres	28.609.333

11/11/11

100

A

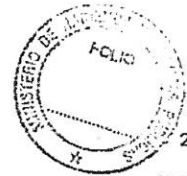

277.778

Ruta Nacional Nº 9 - Circunvalación Acceso Los Alisos - Provincia de Jujuy	
SUBPROGRAMA 3: OBRAS POR CONVENIO CON PROVINCIAS	
Obras Menores con Provincias y Municipios	
Ruta Nacional Nº 76 - Vinchina - Alto Jague	16.501.000
Conexión Vial La Rioja - Chilecito Sección II	1.462.222
Ruta Provincial Nº 19 - Repavimentación Wanda - Deseado	207.000
Ruta Nacional Nº 76 - Vinchina - Pircas Negras - Alto Jagué - Punta del Agua	1.000
Ruta Nacional Nº 3 - Planta LU 12 - Calle Italia - Autovía - Aeropuerto	1.315.000
Ruta Nacional Nº 9 - Tramo III Acceso al Parque Industrial	1.000
Ruta Nº 95 - Empalme Ruta Provincial Nº 286 - Límite con Chaco Sección I Km. 862,31 - 912,02 - Santa Fe	639.000
Ruta Nacional Nº 95 - Empalme Ruta Provincial Nº 286 - Límite con Chaco Sección II Km. 912,02 - 941,20 - Santa Fe	873.000
Ruta Nacional Nº A008 - Loma sobre Ex-Vías Ferrocarril General Bartolomé Mitre - Empalme Avenida Belgrano - Santa Fe	235.000
Ruta Nacional Nº 23 - Valcheta - Pilcaniyeu	16.173.190
Ruta Nacional Nº 242 - Aduana - Límite con Chile	310.110.116
Rutas Nacionales Nº 3 - 281 Caleta Olivia - Gran Bajo San Julián - Puerto Deseado - Empalme Ruta Nacional Nº 3	2.344.000
Ruta Nacional Nº 149 - Las Flores - Iglesias	7.525.000
SUBPROGRAMA 4: MEJORAMIENTO Y REPOSICIÓN DE RUTAS	1.000
Rutas Varias - Rehabilitaciones Menores - Nacional	
Ruta Nacional Nº 40 - San Roque - Huaco (Obras Faltantes)	58.469.000
Ruta Nacional Nº 234 San Martín de los Andes - Empalme Ruta Nacional Nº 231	2.666.000
Ruta Nacional Nº 3 - La Matanza	48.000
Ruta Nacional Nº 3 - Comodoro Rivadavia - Rada Tilly - Km. 1886	429.000
Ruta Nacional Nº 3 - Acceso a Rada Tilly - Caleta Olivia - Sección I	472.000
Ruta Nacional Nº 3 - Acceso a Rada Tilly - Caleta Olivia - Sección II	124.752.960
Ruta Nacional Nº 38 - Río Marapa - Principio de Autopista Sección III	135.436.608
Ruta Nacional Nº 158 - Variante Paso por Villa María	1.000
Ruta Nacional Nº 40 Sur - Límite con Chubut - Perito Moreno	114.075.012
Ruta Nacional Nº 7 - San Martín - Mendoza - Acceso Este a Ciudad de Mendoza	382.000
Ruta Nacional Nº 9 - Villa María - Pilar - Autopista Rosario - Córdoba	21.000
Ruta Provincial Nº 6 - Campana - La Plata - Secciones I - II - III - IV - V	2.441.000
Ruta Nacional Nº 234 - San Martín de los Andes - Empalme Ruta Nº 231 - Sección III	319.000
Ruta Nacional Nº 3 - Variante Caleta Olivia	1.000
Ruta Nacional Nº 12 - La Paz - Esquina (Obra Faltante en Puentes)	69.944.667
Ruta Provincial S/Nº - Acceso a Ranchos desde Ruta Provincial Nº 29	1.000
Ruta Nacional Nº 81 Las Lomitas - Empalme Ruta Nacional Nº 34 Sección V Coronel Juan Sola - Los Blancos	5.000
Ruta Nacional S/Nº - Ruta Parque Nacional Los Glaciares - Accesos	4.114.000
Ruta Nacional Nº 40 - Tramo Tres Lagos - Empalme Ruta Provincial Nº 11 Sección I - Tres Lagos	1.000
Ruta Nacional Nº 40 - Empalme Ruta Provincial Nº 11 - El Cerrito - Sección I - El Cerrito Km. 34	1.846.000
Ruta Nacional Nº 7 - Variante Laguna La Picasa - Km. 380 - Km. 390,5	1.000
Autopista Rosario - Córdoba	158.000
Ruta Nacional Nº 95 - Empalme Ruta Nacional Nº 81 - Límite con Chaco	2.997.000
Ruta Nacional Nº 89 - Suncho Corral - Empalme Ruta Nacional Nº 34	1.000
Ruta Nacional Nº 98 - Límite Santa Fe - Bandera - Km. 180,79 - Km. 226,87	1.000
Ruta Nacional Nº 40 Sur - Malargüe - Límite con Neuquén - Barrancas Sección II	1.000
Ruta Nacional Nº 40 Sur - Malargüe - Límite con Neuquén - Barrancas Sección III	83.692.333
Ruta Nacional Nº 288 - Piedrabuena - Tres Lagos	98.833.333
Ruta Nacional Nº 3 - Acceso Sur a Caleta Olivia	191.995.272
Ruta Nacional Nº 40 - Perito Moreno - Bajo Caracoles - Sección III: km. 89 - Bajo Caracoles	88.889
Ruta Nacional Nº 3 - Gran Bajo San Julián - Río Gallegos	1.000
Ruta Nacional Nº 40 Sur - Perito Moreno - Bajo Caracoles	16.000
Ruta Nacional Nº 40 Sur - Bajo Caracoles - Tres Lagos	482.000
Ruta Provincial Nº 12 - Empalme Ruta Provincial Nº 25 - Pico Truncado - Provincia de Santa Cruz	140.211.000
Ruta Nacional Nº 40 - 28 de Noviembre - Rospentek - Puente de Acceso a Rospentek y Pavimentación en Av. 28 de Noviembre	5.744.000
Ruta Nacional Nº 40 Sur - Tres Lagos - Empalme Ruta Provincial Nº 11 - Sección II: km. 50 - Km. 86	17.982.000
SUBPROGRAMA 5: OBRAS POR CONCESIÓN SIN PEAJE	1.000
Ruta Nacional Nº 11 - Arroyo 11 Corredor 28 Resistencia - Límite con Paraguay - Empalme Ruta Nº 11 - Puerto Pilcomayo	4.584.571
Ruta Nacional Nº 33 - Corredor 31 - Bahía Blanca - Empalme Ruta Nacional Nº 5	1.000
SUBPROGRAMA 6: MEJORAMIENTO Y RECONSTRUCCIÓN EN PUENTES	
Ruta Nacional Nº 12 - Esquina - Goya - Puente sobre 1º Aliviador Río Corrientes	10.288.941
Ruta Nacional Nº 12 - Goya - San Roque (Puente sobre Río Batelito) - Progresiva 735,68	10.051.875
Puente sobre Río Miriñay - Corrientes	300.000
Ruta Nacional Nº 11 - Puente sobre Río San Lorenzo	18.889
Ruta Nacional Nº 11 - Rosario - Santa Fe - Puente sobre Canal Serodino	1.000
Ruta Nacional Nº 11 - Rosario - Santa Fe - Puente sobre Río Colastiné - Progresiva 413,87	1.000
Ruta Nacional Nº 11 - Rosario - Santa Fe (Puente sobre Arroyo 3º Coronda) - Progresiva 415,52	1.022.143
Ruta Nacional Nº 11 - Rosario - Santa Fe (Puente sobre Arroyo 2º Coronda) - Progresiva 416,67	2.000
Ruta Nacional Nº 11 - Rosario - Santa Fe (Puente sobre Arroyo 1º Coronda) - Progresiva 417,14	1.000
Ruta Nacional Nº 11 - Rosario - Santa Fe (Puente sobre Arroyo Matadero) - Progresiva 425,54	12.667
Ruta Nacional Nº 11 - Rosario - Santa Fe (Puente sobre Arroyo Bragado) - Progresiva 429,95	16.222
Ruta Nacional Nº 11 - Rosario - Santa Fe (Puente sobre Arroyo de los Padres) - Progresiva 443,03	13.000
Ruta Nacional Nº 35 - Villa Mackena - Holmberg (Puente sobre Arroyo El Gato) - Progresiva 670,07	3.029.333
Puente sobre Arroyo San Miguel	1.000
Puente sobre Río Malargüe	14.054.000
Puente sobre Río Aluminé	18.886.250
Puente sobre Arroyo Cornallo	21.111
Puente sobre Río Pilcaniyeu	250.000
Ruta Nacional Nº 34 - San Pedro - Calilegua (Puente sobre Río San Lorenzo) - Progresiva 1245,5	71.000
Puente sobre Arroyo San Antonio	41.111
Puente sobre Río Graneros	24.444
Puente sobre Arroyo El Chileno	17.822
Puente sobre Río Saladillo	33.333
Puente sobre Río Perico y Arroyos	10.998.000
Puente sobre Río Ambascachi	16.667

ANEXO 1

139

A



Puente sobre Río La Viña	22.222
Puente sobre Arroyo Las Tunas	16.667
Puente sobre Río Carcarañá	26.078
Puente sobre Arroyo Mbiguá	19.222
Puente sobre Río Chuniapampa	16.667
Ruta Nacional Nº 34 - Obra Puente Río Caraparí - Km. 1480	1.000
Ruta Nacional Nº 38 - Tres Puentes - El Portezuelo - Acceso a Santa Cruz (Cuestecilla) - Puente sobre Río Paclín	28.167
Ruta Nacional Nº 34 - San Pedro - Callegúa - Puente sobre Ferrocarril Belgrano, sobre Arroyo del Zanjón, sobre Río Negro I y sobre Río Negro III - Provincia de Jujuy	277.778
Ruta Nacional Nº 9 - Puente sobre Río Grande - Provincia de Jujuy	222.222
Ruta Nacional Nº 34 - Río Piedras - Pichanal - Puente sobre Riacho Seco (1300 km.) - Provincia de Salta	17.000
Ruta Nacional Nº 68 - La Viña / Moldes - Puente sobre Río Seco - km. 97,77 - Provincia de Salta	100.741
Ruta Nacional Nº 68 - La Viña / Moldes - Puente sobre Arroyo Viñaco - km. 139,58	44.444
Ruta Nacional Nº 22 - Puente Río Colorado	266.667
Ruta Nacional Nº 3 - Trevelín - Límite con Chile	88.889
Ruta Nacional Nº 98 - Bandera - Pinto	344.000
Ruta Nº 18 - Empalme Ruta Nacional Nº 12 - Empalme Ruta Provincial Nº 32 - Puente sobre Arroyo Quebracho y Acceso (Km. 46,16)	111.111
Ruta Nº 131 - Empalme Ruta Provincial Nº 11 - Empalme Ruta Nacional Nº 12 - Puente sobre Arroyo La Ensenada y Acceso (Km. 19,10)	111.111
Ruta Nº 11 - Puente sobre Río Monte Lindo	124.444
Ruta Nº 232 - Empalme Ruta Nacional Nº 152 - Empalme Ruta Nacional 22 - Puente sobre Río Colorado - Gobernador Duval	144.444
Ruta Nº 12 - Límite Corrientes / Misiones - Puente sobre Río Zaimán	200.000
Ruta Nº 12 - Paraná Mini - Montecarlo - Puente sobre Arroyo Paraná Guazú (Km. 1.502,65)	166.667
Ruta Nº 12 - Paraná Mini - Montecarlo - Puente sobre Arroyo Caragutatay (Km. 1.516,16)	122.222
Ruta Nº 12 - Montecarlo - El Dorado - Puente sobre Arroyo Piray Guazú (Km. 1.533,6)	166.667
Ruta Nº 9 - Salta - La Caldera - Puente sobre Río Vaqueros (Km. 1.608,62)	111.111
Ruta Nº 9 - Salta - La Caldera - Puente sobre Río Caldera - (Km. 1.612,21)	222.222
Ruta Nº 34 - Mosconi - Pisquienda - Puente sobre Arroyo Yacuycito (Km. 1.450,75)	111.111
Ruta Nº 153 - Media Agua - Pedernal - Puente en Km. 10,59	111.111
Ruta Nº 9 - Empalme Ruta Nacional Nº A012 - Empalme A008 - Puente Acceso a Comuna de Alvear Km. 281,67	200.000
Ruta Nº 9 - Empalme Ruta Nacional Nº A012 - Empalme A008 - Puente Acceso a Ciudad de Villa Gobernador Gálvez - Km. 284,4	200.000
Ruta Nº 38 - Aguilares - Monteros - Puente sobre Río Medina - Km. 729,20	10.188.800
Ruta Nº 65 - Empalme Ruta Nacional Nº 38 Límite Tucumán Catamarca - Puente sobre Río Chirimayo - Km. 17,68	111.111
Ruta Nacional Nº 9 Puente sobre Río Grande - Tumbayá - Provincia de Jujuy	333.333
Ruta Nacional Nº 16 Empalme con Av. Sarmiento y Puente sobre Km. 12,59	666.667
Ruta Nacional Nº 95 Límite con Chaco - Empalme Ruta Nacional Nº 81 Puente Lavalle	416.667
Ruta Nacional Nº 95 Empalme Ruta Nacional Nº 81 - Empalme Ruta Nacional Nº 86 Puentes sobre Arroyo Pilagá y Monte Lindo	444.444
Ruta Nacional Nº 95 Empalme Ruta Nacional Nº 81 - Empalme Ruta Nacional Nº 86 Puentes sobre Arroyo Pavao y Portefeo	444.444
Ruta Nacional Nº 134 Empalme Ruta Nacional Nº 50 - Río Seco y Puente sobre Río Bermejo Km. 1340,29	406.667
Empalme Ruta Nacional Nº 3 - Estancia María Luisa	2.120.194
Complementarias "J / K" - Varios Puentes Solado Ortiz Km. 38,83 / Río Varela Km. 40,94 / Río Cambaceres Km. 53,27 / Río Chico Km. 69,84 y Río Almanza Km. 4,94	188.889
Complementarias "A". Varios Puentes sobre Río Chapel Km. 6,5 y Arroyo El Vasco Km. 71,8 - Arroyo El Medio y Arroyo El Muerto	2.078.306
Ruta Nacional Nº 38 Aguilares - Monteros Puente sobre Río Gastona Km. 739,64	11.693.000
Ruta Nacional Nº 7 Límite Córdoba - San Luis y Límite San Luis - Mendoza Km. 674 - Puente sobre Arroyo Zanjón del Cerro Negro	277.778
Ruta Nacional Nº 9 Tramo Empalme Ruta Nacional Nº 52 - Tilcara - Quebrada de Hornillos Km. 1.761,9	466.667
Recuperación Puente Transbordador Nicolás Avellaneda	33.077.400
Ruta Nacional Nº 12 - Puente sobre Río Corrientes - Km. 714,50	322.222
Ruta Nacional Nº 9 - Tilcara - Humahuaca - Construcción 3 Puentes y Accesos sobre Río Yacoraité	3.583.333
Ruta Nacional Nº 12 - Arroyo Ita Curuzú - Km. 1509	222.750
Construcción de Puentes de Menor Volumen de Obra	17.500.000
SUBPROGRAMA 7: OBRAS EN CORREDORES VIALES CONCESIONADOS	
Corredor Vial Nº 1 - Primera Etapa	221.000
Corredor Vial Nº 3	277.000
Corredor Vial Nº 4	1.141.000
Corredor Vial Nº 5 - Primera Etapa	2.000
Corredor Vial Nº 4 - Ruta Nacional Nº 8 - Obra 19 B - Empalme Ruta Provincial Nº 3 - Empalme Ruta Nacional Nº 148	981.000
Corredor Vial Nº 6 - Obra 26 - Ruta Nacional Nº 11 Empalme Ruta Provincial Nº 100 (S) - Empalme Ruta Nacional Nº 16 - Km. 898 - 939 - Km. 984 - Km. 1008	1.590.000
Corredor Vial Nº 6	426.000
SUBPROGRAMA 9: MEJORAMIENTO Y REPOSICIÓN DE RUTAS - FASE II	
Ruta Nacional Nº 40 Corredor Miñero Jujuy	19.568.587
Ruta Nacional Nº 151 Empalme Ruta Nacional Nº 143	407.407
Ruta Nacional Nº 3 Enlace Ruta Nº 21 y Ruta Nacional Nº 225 Olavarría - Azul	4.989.000
Ruta Nacional Nº 7, Vía 1 Serranías Puntanas	137.759.636
Ruta Nacional Nº 50 Tramo Pichanal San Ramón de la Nueva Orán	175.666.765
Ruta Nacional Nº 86 Tramo Tartagal - Tonono	5.846.667
Ruta Nacional Nº 51 - Tramo Campo Quijano - El Túnel Torrillos-San Antonio de los Cobres	41.223.778
Ruta Nacional Nº 40 - Tramo San Carlos Cachi y Dársena Cachi	4.266.667
Ruta Nacional Nº 149 Uspallata Límite con San Juan Sección Estación Tambillos - Límite San Juan	888.778
Obras de Intersección Ruta Nacional Nº 14 y Empalme Ruta Provincial Nº 4	55.556
Ruta Nacional Nº 16 - Paso por Sáenz Peña	78.000
Ruta Nacional Nº 38 - Río Marapa (Alberdi) - Principio Autopista - Sección II: Acceso a Aguilares - Concepción	1.000
Ruta Nacional Nº 40 - Tramo El Eje - Río Las Cuevas	1.000
Ruta Nacional Nº 40 - Puente sobre Río Santa María entre las Localidades de San José y Palo Seco	88.889
Ruta Nacional Nº 11 - Autovía Ruta Nacional Nº 11 - Paso por Resistencia - Rotonda cruce Ruta Nacional Nº 16 y Acceso Aeropuerto de Resistencia	1.000
Puente Ferroautomotor Chaco - Corrientes	1.148.148
Ruta Nacional Nº 16 - Corredor Bioceánico Norte Tramo Metán - Avía Terzi	1.015.625.748
Ruta Nacional Nº 95 - Reconstrucción Puente Lavalle y Repavimentación Puerto Lavalle - Santa Sylvína	198.000
Puente Ñeembucú - Integración Pilar - Bermejo	222.222
Pavimentación Acceso Chollila	1.000
Río Pico - Empalme Ruta Nacional Nº 40 - Primera Sección - km. 0 - km. 30	1.000

M.F. y F.P.

109

A

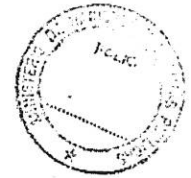

Ruta Nacional Nº 60 - Empalme Ruta Nacional Nº 9 - Límite con Catamarca km. 154	54.480.000
Ruta Nacional Nº 19 - Tramo - San Francisco - Córdoba	255.671.304
Puente Binacional Salto - Concordia	288.889
Rotonda en Km. 30 Ruta Nacional Nº 151 Barba del Medio - Río Negro	1.000
Ruta Nacional Nº 288 - Tramo Empalme Ruta Nacional Nº 3 - La Julia	11.194.857
Ruta Nacional Nº 40 - Perito Moreno - Bajo Caracoles, Chimen Aike, Punta Loyola, Carrera - Río Turbio	2.130.000
Ruta Nacional Nº 9 - Córdoba - Empalme Ruta Nacional Nº 60 - Sección I: km. 752,08 - 753,66 y Sección II: Rotonda Acceso a Sinsacate	202.000
Paso Externo Ciudad de Catamarca	675.073
Ruta Nacional Nº 16 - Puente General Belgrano	148.645.412
Ruta Nacional Nº 3 - Estabilización Cerro Chenque	66.162.353
Ruta Provincial Nº 12 - Empalme RP Nº 14 - Gualjaína - Empalme Ruta Nacional Nº 40	1.000
Ruta Provincial Nº 17 - Trevelín - Corcovado - Sección I - km. 0 - km. 26,28	63.615.200
Ruta Provincial Nº 19 - Río Pico - Empalme Ruta Nacional Nº 40 - Segunda Sección - km. 30 - km. 65	1.000
Ruta Provincial Nº 56 - Ruta Nacional Nº 40 - Alto Río Senguer - Empalme Ruta Provincial Nº 20 - km. 0 - km. 7,735 (R40) - km. 0 - km. 28,896	1.000
Puente Reconquista - Goya - Puente Nuevo y Accesos	1.000
Ruta Nacional Nº 11 - Nueva Avenida de Circunvalación de Formosa	7.661.361
Ruta Nacional Nº 86 - General Güemes - Posta Cambio a Zalazar	482.540
Ruta Provincial Nº 1 - Acceso Sur a San Salvador de Jujuy	103.000
Ruta Nacional Nº 145 (ex Ruta Provincial Nº 224) - Paso Pehuenche Sección II - b - Progresiva 22,900 - Acceso a Cajón Grande	1.000
Ruta Nacional Nº 145 (ex Ruta Provincial Nº 224) - Bardas Blancas - Hito Pehuenche - Sección III B - km. 13,6 - Hito Pehuenche	1.000
Paso Pehuenche Sección III - A - Acceso a Cajón Grande - Límite con Chile (km. 0 - km. 13,6)	8.851.000
SUBPROGRAMA 10: MEJORAMIENTO Y REPOSICIÓN DE RUTAS - FASE III	1.000
Obras Menores Ferrocarril Trasandino	
Puente Internacional Encarnación - Posadas	361.111
Ruta Nacional Nº 40 - Acceso Buta Ranquil y Barrancas	182.900
Ruta Nacional Nº 231 - Avenida Circunvalación - Villa la Angostura - Provincia de Neuquén	21.667
Rutas Nacional Nº 231, Nº 65, Nº 234 - San Martín de Los Andes - Empalme Ruta Nacional Nº 231 - IV Acceso Villa Traful - Empalme Ruta Nacional Nº 231	5.848.929
Ruta Nacional Nº 22 - Chichinales - Neuquén	
Ruta Nacional Nº 23 - Pilcaniyeu Viejo - Empalme Ruta Nacional Nº 237	28.000
Ruta Nacional Nº 258 - Mejora Red Vial Bariloche	491.800.073
Ruta Nacional Nº 9 - Corredor Vial Nº 5: Obra 24 - B - 1: Empalme Ruta Provincial Nº 3 - Empalme Ruta Nacional Nº 34 - Km. 1.448 - Km. 1.462 - Salta	97.061.753
Ruta Nacional Nº 16 - Límite con Chaco - Empalme Ruta Nacional Nº 34 - El Quebrachal - J. V. González	54.889
Ruta Nacional Nº 150 - Ischigualasto - Ruta Nacional Nº 40 - San Juan	4.602.000
Ruta Nacional Nº 168 - Río Colastiné - Túnel Subfluvial Hermandarias	222.222
Ruta Nacional Nº 168 - Santa Fe - Túnel Subfluvial Hermandarias - Intercambiador La Guardia - Puente sobre Río Colastiné	126.424.000
Ruta Nacional Nº 178 - Empalme Ruta Nacional Nº 33 - Villa Eloisa - km. 115 - km. 148	1.000
Ruta Nacional Nº 178 - Las Rosas - Empalme Ruta Nacional Nº 34	1.000.000
Ruta Nacional Nº 38 - Río Marapa (Alberdi) - Principio Autopista - Sección I: Río Marapa (Alberdi) - Acceso a Aguilares	1.000
Ruta Nacional Nº 38 - Río Marapa (Alberdi) - Principio Autopista - Sección V: Empalme Traza Actual - Principio Autopista	666.667
Rutas: Nacional Nº 127 - Provincial Nº 6 - Provincial Nº 2 - Nacional Nº 12 - Nacional Nº 131 - Provincial Nº 18 - Intersecciones Rutas: Nº 127 / P6 - P2 - Nº 12 - Nº 131 / P32 - Nº 18 / P32	26.019.750
Intersección Ruta Nacional Nº AD15 y Calle Rösch - Conexión Acceso a Salto Grande y Ruta Nacional Nº 14	1.000
Ruta Nacional Nº 35 - Provincial Nº 102 - Rotonda Intersección (Castex)	416.667
Ruta Nacional Nº 22 - Neuquén - Arroyito Intersección Ruta Nacional Nº 22 y Ruta Nacional Nº 237	18.867
Ruta Nacional Nº 22 - Urbano Zapala - Intersección Rotonda Avenida Fortabat - Rotonda Empalme Ruta Provincial Nº 13	87.000
Ruta Nacional Nº 3 - Ushuaia - Lapataia - Intersección Avenida Hipólito Irigoyen - Leandro N. Alem - Portal Acceso Parque Nacional Tierra del Fuego	107.911
Ruta Nacional Nº 3 - V - 1 - Rotonda Polivalente de Arte - Empalme Variante Ruta Nacional Nº 3	1.000
Ruta Nacional Nº 260 - Empalme Ruta Nacional Nº 40 (S) - Empalme Ruta Provincial Nº 51 - Sección I y II	746.111
Ruta Nacional Nº 260 - Empalme Ruta Provincial Nº 51 - Límite con Chile - Sección I y Sección II	791.000
Ruta Nacional Nº 7 - Variante paso por Palmira - Provincia de Mendoza	722.222
Ruta Nacional Nº 19 - Autopista Santa Fe - San Francisco - Sección III	4.663.144
Ruta Nacional Nº 117 - COTECAR - Construcción Complejo Terminal de Cargas	793.651
Ruta Nacional Nº 14 - Empalme Ruta Provincial Nº 20 (Gramado) - Empalme Ruta Provincial Nº 17 (Sección I) - Progresiva 1056,00 - 1090,00	2.900.000
Ruta Nacional Nº 14 - Empalme Ruta Provincial Nº 20 - Empalme Ruta Provincial Nº 17 (Sección II) - Dos Hermanas - Progresiva 1090 - 1117	1.000
Ruta Nacional S/Nº Circunvalación Noroeste (Obra Faltante)	
Ruta Nacional Nº 40 - Rospentek - Guer Aike - Rospentek - El Zurdo	70.909.636
Ruta Nacional Nº 3 - Fitz Roy - Gran Bajo San Julián	15.000
Ruta Nacional Nº 65 (ex 365) - Empalme Ruta Nacional Nº 38 - Límite Tucumán / Catamarca	2.222.223
Puente Internacional Salvador Mazza - Yacuiba	103.894.444
Reordenamiento Accesos y Puentes - Cosquín - Córdoba	88.536.333
Ruta Nacional Nº 8 - Obra de Intersección Ruta Nacional Nº 8 - Acceso Este Ciudad de la Carlota	1.533.333
Ruta Nacional Nº 98 - Bandera - Pinto - Km. 60	317.460
Ruta Nacional Nº 7 - Doble Vía - Santa Rosa - Desaguadero	6.397.000
Ruta Nacional Nº 20 - Villa Dolores - Quines - Límite con Córdoba - Quines	23.111
SUBPROGRAMA 11: MEJORAMIENTO Y REPOSICIÓN DE RUTAS - FASE IV	3.765.856
Ruta Nacional Nº 149 - Barreal - Uspallata - Sección: El Leoncito - Límite con Mendoza	2.000
Ruta Nacional Nº 158 - Autovía San Francisco - Río Cuarto - Provincia de Córdoba	229.167
Ruta Nacional Nº 288 - Ruta Provincial Nº 73 - Rotonda Intersección Ruta Nacional Nº 228 - Ruta Provincial Nº 73	
Ruta Nacional Nº 34 - Fin Multitrocha - Límite con Jujuy - Provincia de Salta	2.928.000
Ruta Nacional Nº 9 - Circunvalación de Santiago del Estero - Empalme Ruta Nacional Nº 9 (N) - Empalme Ruta Nacional Nº 9 (S) - Santiago del Estero	359.410.754
Ruta Nacional Nº 153 - Conexión Vial Los Berros - Barreal - Río Nikes - Pampa del Yaguaraz - Provincia de San Juan	141.444
Ruta Nacional Nº 151 - Empalme Ruta Provincial Nº 69	400.000
Ruta Nacional Nº 66 - Perico - El Milagro - Empalme Ruta Nacional Nº 66 - Empalme Ruta Nacional Nº 34 - Provincia de Jujuy	509.000
Ruta Nacional Nº 66 - Perico - El Cuartadero - Empalme Ruta Nacional Nº 66 - Empalme Ruta Nacional Nº 34 - Provincia de Jujuy	1.346.222
Ruta Nacional Nº 34 - Límite con Salta - Acceso San Pedro de Jujuy - Provincia de Jujuy	1.000
	333.333
	333.333
	3.396.826

M.H. y F.P.
169

A

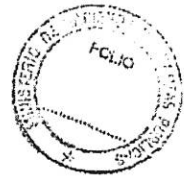

Ruta Nacional Nº 157 - Tramo: Bella Vista - Tucumán	380.952
Ruta Nacional Nº 12 - Acceso a San Benito Avenida Almafuerde - Acceso Sur a Paraná - Entre Ríos	249.839
Ruta Provincial Nº 6 - Sachayoj - Olumpa (Sección I) - Progresiva 48.200 - 70.000 - Santiago del Estero	1.000
Ruta Nacional S/Nº - Diamante - Parque Nacional Pre Delta	190.311
Ruta Nacional Nº 154 - Empalme Ruta Nacional Nº 35 - Empalme Ruta Nacional Nº 22 - La Pampa	14.971.000
Ruta Nacional Nº 20 - 141 - Ciclovía Difunta Correa - Caucete - Empalme Ruta Nacional Nº 141	1.000
Ruta Nacional Nº A007 - Red de acceso a la Ciudad de Santa Fe	268.919
Acceso desde Ruta Nacional Nº 281 a Puerto Deseado	7.688.000
Ruta Nacional Nº 12 - Avenida Las Palmeras - Avenida Juan Domingo Perón	79.846.400
Ruta Provincial Nº 83 - Empalme Ruta Nacional Nº 34 - Valle Colorado	2.000
Ruta Nacional Nº 153 - Media Agua - Los Berros	682.233
Rutas Nacional Nº 228 - Ruta Provincial Nº 73 - Rotonda en Intersección Ruta Nacional Nº 228	1.083.333
Rutas Nacional Nº 3 - Ruta Provincial Nº 4 - Puerto Madryn - Trelew	1.000
SUBPROGRAMA 12: MEJORAMIENTO Y REPOSICIÓN DE RUTAS - FASE V	
Accesos a Localidades desde Rutas Nacionales	
Ruta Nacional Nº 40 Fuerte Quemado - Quilmes (12 Km.)	13.101.000
Ruta Nacional Nº 9 Pavimentación Colectora e Iluminación	21.778.615
Ruta Nacional Nº 127 - Acceso a Conscripto - Bernardi	361.111
Ruta Nacional Nº 3 - Tolhuin - Hostería Kaiken	1.000
Ruta Provincial Nº 66 - Ameghino - Blaquier	96.296
Ruta Nacional Nº 3 - Vinculación Ruta Nacional Nº 3 Sur y Ruta Nacional Nº 3 Norte	1.000
Ruta Nacional Nº 40 - Tres Esquinas - Límite con la Provincia de Mendoza	5.573.583
Ruta Nacional Nº 38 - Paso por Monteros y Avenida de Circunvalación	1.333.333
Ruta Nacional Nº 288 - Empalme Ruta Nacional Nº 3 - Puerto Santa Cruz	194.444
Ruta Nacional Nº 40 - Punta Loyola - Cabo Vírgenes - Etapa I	81.475.429
Ruta Nacional Nº 40 - Punta Loyola - Cabo Vírgenes - Etapa II	317.460
Ruta Nacional Nº 40 - Punta Loyola - Cabo Vírgenes - Etapa III	317.460
Ruta Nacional Nº 95 - Empalme Ruta Provincial Nº 9 - Límite con Formosa	317.460
Ruta Nacional Nº 9 - Autovía Tramo Puente Paraguay - Yala	190.000
Ruta A008 - Avenida Circunvalación de Rosario	68.315.333
Ruta Nacional Nº 226 - Empalme Ruta Provincial Nº 65 - Empalme Ruta Nacional Nº 33	375.334.035
Ruta Nacional Nº 11 - Variante Paso por Resistencia	1.330.682
Ruta Nacional Nº 3 - Ruta Provincial Nº 2 - A010 - Arroyo Verde - Empalme Ruta Nacional Nº A01	1.909.722
Ruta Nacional Nº 9 - Rosario - Carcarañá - Provincia de Santa Fe	209.000
Ruta Nacional Nº 3 Empalme Ruta Provincial Nº 4 - Empalme Ruta Provincial Nº 6	452.811
Ruta Nacional Nº 89 - Quimilí - Suncho Corral	1.000
Ruta Nacional Nº 86 - Posta Cambio Zalazar - Límite con Salta	333.333
Ruta Nacional Nº 34 - Variante de Paso por Rafaela	298.679.493
Ruta Nacional Nº 130 - Variante Paso por Villaguay - Entre Ríos	388.889
Ruta Nacional Nº 232 (Ex - Ruta Provincial Nº 106) - Empalme Ruta Nacional Nº 152 - Chelforó - Sección I	111.111
Ruta Nacional Nº 232 (Ex - Ruta Provincial Nº 106) - Empalme Ruta Nacional Nº 152 - Chelforó - Sección II	236.839
Ruta Nacional Nº 232 (Ex - Ruta Provincial Nº 106) - Empalme Ruta Nacional Nº 152 - Chelforó - Sección III	1.027.778
Ruta Nacional Nº 34 - Rosario - Empalme Ruta Nacional Nº A012	3.476.000
Ruta Ex - Ruta Provincial Nº 20 - Tamariscos - Empalme Ruta Provincial Nº 56	1.000
Ruta Nacional Nº 150 - Las Flores Límite Internacional con Chile	107.483
Ruta Nacional Nº 3 - Avenida General Paz - Cañuelas Km. 43.110 Km. 61.383 - Buenos Aires	35.749.800
Ruta Nacional Nº 65 - (Ex - Ruta Nº 365) Empalme Ruta Nacional Nº 38 Límite con Catamarca Sección Ruta Nacional Nº 38 - Alpachiri	1.000
Ruta Nacional Nº 40 - Villacum - Talacasto	1.000
Ruta Nacional Nº 40 - Talacasto - San Roque	388.889
Ruta Nacional Nº 101 - Acceso Aeropuerto Puerto Iguazú - Andresito	2.452.099
SUBPROGRAMA 13: MEJORAMIENTO Y REPOSICIÓN DE RUTAS - FASE VI	42.699.500
Ruta Nacional Nº 16 Viaducto en Intersección Avenida Sarmiento - Intersecciones con Avenida Savín y Ruta Nacional Nº 11	14.007.000
Ruta Nº 2 - Empalme Ruta Nacional Nº 11 - Riacho He-He	226.000
Ruta Nacional Nº 38 - Río Marapa (Juan Bautista Alberdi) - Famallá	1.640.896
Ruta Nacional Nº 40 - Paso Externo por la Ciudad de Belén	111.933
Ruta Nacional Nº 26 - Empalme Ruta Nacional Nº 3 - Pampa del Castillo	2.777.778
Conexión Vial Santa Fe - Santo Tomé	1.111.111
Ruta Nacional Nº 237 - Avenida Bustillo entre San Carlos de Bariloche y Liao Liao Sección I	2.777.778
Ruta Nacional Nº 237 - Avenida Bustillo entre San Carlos de Bariloche y Liao Liao Sección II	1.502.714
Ruta Nacional Nº 68 - El Carril - Río Ancho	2.000.000
Ruta Nacional Nº 40 - Mendoza - Límite con San Juan	66.667
Ruta Nacional Nº 51 San Antonio de los Cobres - Paso Sico	7.716.397
Ruta Nacional Nº 118 - Empalme Ruta Nacional Nº 12 - Empalme Ruta Nacional Nº 5	1.000
Ruta Nacional Nº 123 - Empalme Ruta Nacional Nº 12 - Empalme Ruta Nacional Nº 119	254.167
Ruta Nacional Nº 12 - General Galarza - Nogoyá	666.667
Ruta s/Nº Nogoyá - Villaguay	622.222
Ruta Nacional Nº 52 - Empalme Ex Ruta Nacional Nº 40 Susques	116.667
Ruta Nacional Nº 52 Susques - Empalme Ruta Provincial Nº 16	50.000
Ruta Nacional Nº 40 - Paicone - La Quiaca	7.063.491
Ruta Nacional Nº 76 - Punta de Agua - Pircas Negras	166.667
Ruta Nacional Nº 7 - Acceso Este a Mendoza	1.093.000
Ruta Nacional Nº 7 - Empalme Ruta Nacional Nº 40 Límite con Chile	555.556
Ruta Nacional Nº 14 - Leandro N. Alem - Oberá	370.370
Ruta Nacional Nº 12 Variante Yabebirý	148.148
Ruta Nacional Nº 12 Variante por Gobernador Roca	277.778
Ruta Nacional Nº 86 - Misión La Paz - Tonono	952.381
Autovía Ruta Nacional Nº A012	4.352.382
Ruta Nacional Nº 33 Variante por Pérez	555.556
Ruta Nacional Nº 11 - Empalme Ruta Nacional Nº 98 - Límite con la Provincia de Chaco	7.264.900
Ruta Nacional Nº 11 - Recreo - San Justo - Autovía Santa Fe	1.111.111
Ruta Nacional Nº 3 - Hito 1 - San Sebastián	82.954.000
Ruta Nacional Nº 38 - Río Marapa-Famallá. Duplicación de Calzada	2.224.285
Ruta Nacional Nº 38 - Acceso Sur a Catamarca	247.778

M.A. y R.P.

100

A

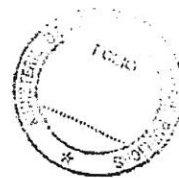

Ruta Nacional Nº 35 - Paso por Santa Rosa	350.944
Ruta Nacional Nº 35 - Paso por Ataliva Roca	49.000
Ruta Nacional Nº 16 - Límite Corrientes Chaco - Makalle	1.111.111
Ruta Nacional Nº 9 - Intersección con Ruta Provincial Nº 17	335.267
Ruta Nacional Nº 20 - Ruta Nacional Nº 148 Circunvalación Sur a Villa Dolores	1.000
Ruta Nacional Nº 40 - Albardón - Talacasto	77.778
Ruta Nacional Nº 25 - Autovía Trelew - Galmán	168.000
Ruta Nacional Nº 26 - Pampa del Castillo - Cerro Dragón	148.148
Ruta Nacional Nº 12 - Empedrado - Paso de la Patria	500.000
Ruta Nacional Nº 12 - Límite con Entre Ríos - Goya	288.889
Ruta Nacional Nº 143 - San Rafael - Las Paredes Km. 664 - Km. 668,60	84.889
Ruta Nacional Nº 40 - Pie de Médano - Santa María - Río Yapaz	1.000
Ruta Nacional Nº 95 - Acceso Oeste a Villa Angela	133.333
Ruta Nacional Nº 12 - Itabaté - Ituzaingó - Empalme Ruta Nacional Nº 118	66.667
Ruta Nacional Nº 14 - Empalme Ruta Provincial Nº 40 - Empalme Ruta Provincial Nº 120 - Variante Virasoro	1.185.000
Ruta Nacional Nº 9 - Villa del Totoral - Límite con Chile	118.444.080
Camino al Complejo Recreativo de Ezeiza	1.000
Ruta Nacional Nº 143 - Unión Ruta Nacional Nº 143 y Ruta Nacional Nº 146	523.365
Ruta Nacional Nº 40 - Luján de Cuyo Tunuyán - Sección III - Anchoris Ruta Provincial Nº 96	38.461.769
Ruta Nacional Nº 40 - Luján de Cuyo Tunuyán - Sección IV Variante por Tunuyán	500.000
Ruta Nacional Nº 149 - Pachaco - Calingasta Tramo Km. 100 - Km. 134 (Puente sobre Río Calingasta) - Provincia de San Juan	2.397.852
Ruta Nacional Nº 40 - Estabilización de Taludes - Provincia de San Juan	194.444
Ruta Nacional Nº 40 - Tramo Empalme Ruta Nacional Nº 7 (Acceso Este) - Calle Azcuénaga - Remodelación Intercambiador	1.000
Ruta Nacional Nº 25 Duplicación de Calzada - Tramo Rawson - Trelew - Provincia de Chubut	333.333
Ruta Nacional Nº 25 Duplicación de Calzada - Tramo Trelew - Gaiman - Provincia de Chubut	444.444
Ruta Nacional Nº 40 Acceso Sur a Mendoza	114.620.505
Construcción Puente Ruta Nacional Nº 40 Empalme Ruta Nacional Nº 60 - Belén - Catamarca	1.000
Ruta Nacional Nº 11 Pavimentación Acceso a Margarita Belén - Chaco	146.667
Empalme Ruta Nacional Nº 14 - Empalme Ruta Nacional Nº 7 y Empalme Ruta Nacional Nº 24 - Empalme Ruta Nacional Nº 8 - San Luis	1.000
Construcción Campamento Zarate - Buenos Aires	333.333
Pavimentación de Calles Colectoras Monteros - San Martín de Tucumán - Tucumán	5.315.000
Ruta Nacional Nº 23 - Valcheta - Pilcaniyeu - Tramo Los Menucos - Jacobacci (Km. 269 - Km. 410) - Río Negro	65.486.222
Ruta Nacional Nº 40 - Tramo El Sosneado - Pareditas - Mendoza	238.353.714
Repavimentación de Avenida Ballofet - Mendoza	1.333.333
Ruta Nacional Nº 40 - Límite con San Juan - Mendoza	76.698.252
Repavimentación Ruta Nacional Nº 11 - Tramo Rotonda Cruz del Norte - Rotonda Virgen del Carmen - Formosa	64.652.727
Construcción de Segunda Calzada Ruta Nacional Nº 22 - Tramo Plottier - Arroyito - Neuquén	81.583.285
Ruta Nacional Nº 3 - Variante Circunvalación Autovía Comodoro Rivadavia - Empalme Ruta Nacional Nº 26 - Chubut	634.921
Ruta Nacional Nº 40 - Tramo Bardas Blancas - Malargüe - Provincia de Mendoza	416.667
Construcción de Segunda Calzada Ruta Nacional Nº 9 - Tramo Circunvalación de Córdoba - Villa del Totoral - Provincia de Córdoba	49.250.000
Ruta Nacional Nº 76 - Tramo Quebrada Santo Domingo - Pircas Negras - La Rioja	90.789.686
Ruta Nacional Nº 75 - Tramo Las Padecitas - Dique Los Sauces - La Rioja	80.518.308
Ruta Nacional Nº 40 - Tramo Los Tambillos - Río Miranda - La Rioja	88.762.000
Construcción Segunda Calzada Ruta Nacional Nº 20 - Tramo Caucete - Avenida de Circunvalación - Provincia de San Juan	1.066.667
Construcción Segunda Calzada Ruta Nacional Nº 40 - Tramo Avenida de Circunvalación - Albardón - San Juan	4.156.729
Construcción Camino de Vinculación Ruta Nacional Nº 40 - Las Lajas - Neuquén	160.741
Repavimentación y Ensanche Ruta Nacional Nº 3 - San Antonio Oeste - Ruta Provincial Nº 61 - Río Negro	1.000
Repavimentación y Ensanche Ruta Nacional Nº 3 - Ruta Provincial Nº 61 - Sierra Grande - Río Negro	111.388.588
Repavimentación y Ensanche Ruta Nacional Nº 3 - Sierra Grande - Límite con Chubut - Río Negro	30.783.500
SUBPROGRAMA 14: MEJORAMIENTO Y REPOSICIÓN DE RUTAS - FASE VII	131.694.111
Construcción Autopista Camino del Buen Ayre y Repavimentación - Tramo I Acceso Oeste - Autopista Buenos Aires - La Plata	773.589.153
Plan de Remediación de Canteras - Rutas Varias	8.251.000
Ruta Nacional Nº 9 Avenida Circunvalación - Canal San Cayetano y Avenida Del Campo Km. 1288,15 - Km. 1300,05	53.650.400
Ruta Nacional Nº 152 Empalme Ruta Nacional Nº 143 El Carancho - Ruta Provincial 106 Km. 72,06 - Km. 118,68	639.407
Ruta Nacional Nº 152 Empalme Ruta Nacional Nº 143 El Carancho - Ruta Provincial 106 Km. 118,68 - Km. 147,67	384.822
Ruta Nacional Nº 152 Empalme Ruta Nacional Nº 143 El Carancho - Ruta Provincial 106 Km. 147,67 - Km. 160,62	332.444
Ruta Nacional Nº 152 Empalme Ruta Nacional Nº 143 El Carancho - Ruta Provincial 106 Km. 160,62 - Km. 180,87	385.333
Ruta Nacional Nº 9, Ruta Nacional Nº 11, y Ruta Nacional Nº 33 - Red de Accesos a Rosario - Provincia de Santa Fe	549.206
Ruta Nacional Nº 95 - Empalme Ruta Provincial Nº 2 - Límite entre Santa Fe y Chaco - Km. 768,77 - Km. 813,09	8.185.000
Ruta Nacional Nº 52 - Empalme Ruta Provincial Nº 79 - Susques Km. 62,68 - Km. 79,85	266.667
Ruta Nacional Nº 38 - Límite con la Provincia de La Rioja - Río Ongolí	209.222
Ruta Nacional Nº 7 - Empalme ex Ruta Nacional Nº 7 y Actual Ruta Nacional Nº 7	634.921
Autopista Ricchieri - Cañuelas - Acceso Cañuelas - Provincia de Buenos Aires	1.000
Ruta Nacional Nº 1 - Intercambiador Ensenada - Avenida del Petróleo	370.370
Ruta Nacional Nº 119 - Empalme Ruta Nacional Nº 14 - Empalme Ruta Nacional Nº 123 - Sección I	309.353.306
Ruta Nacional Nº 119 - Empalme Ruta Nacional Nº 14 - Empalme Ruta Nacional Nº 123 - Sección II	297.037
Ruta Nacional Nº 119 - Empalme Ruta Nacional Nº 14 - Empalme Ruta Nacional Nº 123 - Sección III	303.704
Ruta Nacional Nº 127 - Federal - Empalme Ruta Nacional Nº 14	296.296
Ruta Nacional Nº 18 - Tramo I: Intersección Ruta Nacional Nº 12 - Intersección Ruta Provincial Nº 32	113.411.258
Ruta Nacional Nº 18 - Tramo II: Intersección Ruta Provincial Nº 32 - Intersección Ruta Provincial Nº 6	169.162.398
Ruta Nacional Nº 18 - Tramo III: Intersección Ruta Provincial Nº 6 - Intersección Ruta Provincial Nº 20	162.387.307
Ruta Nacional Nº 18 - Tramo IV: Intersección Ruta Provincial Nº 20 - Progresiva 180 + 606	112.292.348
Ruta Nacional Nº 40 - Las Tucumanesas - Sañogasta - Sección I	175.599.489
Ruta Nacional Nº 73 - Anguinán - Empalme Ruta Nacional Nº 75 - Sección I	666.667
Ruta Nacional Nº 73 - Anguinán - Empalme Ruta Nacional Nº 75 - Sección II	97.097.692
Ruta Nacional Nº 7 - Empalme Ruta Nacional Nº 40 - Límite con Chile - Sección I	105.362.364
Ruta Nacional Nº 7 - Empalme Ruta Nacional Nº 40 - Límite con Chile - Sección II	592.919
Ruta Nacional Nº 7 - Empalme Ruta Nacional Nº 40 - Límite con Chile - Sección III	666.667
Ruta Nacional Nº 188 - General Alvear - Malargüe - Sección II	333.333
Ruta Nacional Nº 7 - Poltrétillos - Uspallata - Curva de la Soberanía	44.865.556
	1.169.865

M. y P. S.

100



Ruta Nacional Nº 7 - Potrerillos - Uspallata - Variante Uspallata	444.444
Ruta Nacional Nº 145 - Bardas Blancas - Hito Pehuenche - Km. 0 - Km. 13	81.824.000
Ruta Nacional Nº 22 - Variante por Plaza Huincul y Cutral C6	1.725.111
Ruta Nacional A012-34 - Empalme Ruta Nacional Nº 9 (Oeste) - Empalme Ruta Nacional Nº11 - Empalme Ruta Nº A008 - Empalme Ruta Nº A012	1.000
Ruta Nacional Nº 34 - San Vicente - Rafaela	222.222
Enlace Ruta Nacional Nº 9 con Ruta Nacional Nº 34 en Provincia de Santiago del Estero	333.333
Ruta sin Nº - Empalme Ruta Nacional Nº 3 (San Sebastián) - Empalme Complejo C	711.111
Ruta sin Nº - Empalme Complejo C - Empalme Complejo B	355.556
Ruta sin Nº - Empalme Complejo B - Empalme Complejo D	277.778
Ruta Nacional Nº 3 - Tolhuin - Ushuaia - Km. 3006 - Km. 3049	648.148
Ruta Nacional Nº 9 - Arroyo Mista - San Miguel de Tucumán	12.007.917
Ruta Nacional Nº 158 - San Francisco - Las Varillas - Km. 0 - Km. 35,00	1.882.349
Ruta A016 - Empalme Ruta Nacional Nº 9 - Empalme Ruta Nacional Nº 34 (Siete de Abril)	349.206
Ruta Nacional Nº 11 Autovía Empalme Ruta Provincial Nº 13 - Resistencia	188.687.338
Ruta Nacional Nº 22 Chimpay - Valle Regina Km. 1050 - Km. 1112	571.429
Ruta Nacional Nº 78 Puente Río Capayán - Famatina - Provincia de La Rioja	138.889
Ruta Nacional Nº 9 Autovía Santiago del Estero - Termas de Río Hondo - Provincia de Santiago del Estero	666.667
Ruta Nacional Nº 33 Autovía Rufino - Rosario	2.820.533
Ruta Nacional Nº 33 Bahía Blanca - Pigüe Sección I: Camino a Ingeniero White (Km. 8,65) - Estancia Don Enrique (km. 41,00) - Provincia de Buenos Aires	422.222
Ruta Nacional Nº 33 Bahía Blanca - Pigüe Sección II: Estancia Don Enrique (Km. 41,00) - Río Sauce Chico (Km. 73,00)	422.222
Ruta Nacional Nº 33 Bahía Blanca - Pigüe Sección III: Río Sauce Chico (Km. 73,00) - Arroyo Cochenleofu Chico (Km. 102,21) - Provincia de Buenos Aires	377.778
Ruta Nacional Nº 33 Bahía Blanca - Pigüe Sección IV: Arroyo Cochenleofú Chico (Km. 102,21) - Empalme Ruta Provincial Nº 67 (Km. 133,65) - Provincia de Buenos Aires.	400.000
Ruta Nacional Nº 40 Villa Aberastain - San Juan Km. 3444,89 - Km. 3456,72	1.968.254
Ruta Nacional Nº 9 Acceso a la Ciudad de Salta	147.778
Ruta Nacional Nº 35 Límite entre Buenos Aires y La Pampa - Empalme Ruta Provincial Nº 1 Km. 125 - Km. 146	549.078
Ruta Nacional Nº 8 Autopista Pilar - Pergamino (Tramo: 1B) Distribuidor Ruta Provincial Nº 39 - Ruta Provincial Nº 192 (Parada Robles) (Km. 69,2 - Km. 78,1)	177.509.162
Ruta Nacional Nº 8 Autopista Pilar - Pergamino (Tramo: 2) Arroyo Grivas Km. 78,13 - Puente sobre Arroyo Gómez Km. 116,99 Progresiva 8.460	196.565.971
Ruta Nacional Nº 8 Autopista Pilar - Pergamino (Tramo: 3 y 4) Puente sobre Arroyo Gomez Km. 116,99 Progresiva 8.460 - Arroyo Helves Km. 168,76	6.648.990
Ruta Autopista Nº 8 Autopista Pilar - Pergamino (Tramo: 5 y 6) Partido de Arrecifes Arroyo Helves Km. 168,76 - Fontezuela Km. 213,76	229.465.398
Ruta Nacional Nº 8 Autopista Pilar - Pergamino (Tramo: 7) Variante Pergamino desde Acceso a Fontezuela a Fin de Autopista (Km. 213,76 - Km. 237,5)	231.699.557
Ruta Nacional Nº 35 Límite con La Pampa - Intersección Ruta Provincial Nº 27 Km. 505,67 - Km. 572,76	1.374.000
Ruta Nacional Nº 35 Intersección Ruta Provincial Nº 27 - Intersección Ruta Nacional Nº 8 Km. 572,76 - Km. 708,55	865.048
Ruta Nacional Nº 8 Ramal Pilar - Colectoras Frentistas	262.744
Ramal Tigre - 3º Carril y Banquinas - Provincia de Buenos Aires	508.728
Autopista 001 Avenida Lugones - Acceso Oeste Km. 0,00 - Km. 13,76	444.444
Ruta Nacional Nº 38 Empalme Ruta Provincial Nº 9 Km. 639,38 - Huacra Km. 661,25	666.667
Ruta Nacional Nº 40 Paso Externo Ciudad de Santa María Punta Balasto - San José	614.815
Ruta Nacional Nº 60 Paso Externo Ciudad de Tinogasta Km. 1.300,56 - Km. 1.330,12	538.889
Ruta Nacional Nº 259 Trevelín - Límite con Chile Km. 39,16 - Km. 75,74	500.000
Defensa Costera Lavalle - Obra complementaria al Puente Goya - Reconquista - Provincia de Chaco	333.333
Ruta Nacional Nº 40 Gran Mendoza - Acceso al Aeropuerto Km. 3.296,00 - Km. 3.305,00	148.148
Ruta Nacional Nº 3 Comandante Luis Piedrabuena - Empalme Ruta Nacional Nº 40 Km. 2.374,57 - Km. 2.579,95	296.296
Ruta Nacional Nº 40 Tapi Alke - Cancha Carrera	333.333
Autopista 9 - Ruta Nacional Nº A012 - Ruta Nacional Nº A008 Km. 278,29 - Km. 288,47	793.651
Ruta Nacional Nº 34 - Ruta Nacional Nº A008 - Ruta Nacional Nº A012. Km. 1,40 - Km. 13,9	222.222
Ruta Nacional Nº 11 Capitán Bermúdez - Ruta Nacional Nº A012 Km. 318,52 - Km. 326,2	1.725.398
Ruta Nacional Nº 178 Variante Paso por Bigand Km. 87,27 - Km. 88,64	333.333
Autopista 9 - Ruta Nacional Nº A012 - Ruta Nacional Nº A008 Km. 297 - Km. 314,10	111.111
SUBPROGRAMA 15: MEJORAMIENTO Y REPOSICIÓN DE RUTAS - FASE VIII	
Empalme Ruta Nacional Nº 40 Límite con Provincia de Río Negro	266.667
Ruta Nacional Nº 3 Intersección Ruta Provincial Nº 17 - Construcción de Distinto Nivel	333.333
Ruta Nacional Nº 3 Intersección Ruta Provincial Nº 6 - Construcción de Distinto Nivel	476.190
Ruta Nacional Nº 3 Ushuaia - Tolhuin	210.224
Ruta Nacional Nº 178 Villa Eloisa - Ruta Provincial Nº 65 - Km. 146,47 - Km. 206,81	634.921
Ruta Nacional Nº 130 - Empalme Ruta Nacional Nº 14 - Empalme Ruta Provincial Nº 20 - Cruce por Villa Elisa	194.444
Ruta Provincial Nº 54 Tonono - Misión La Paz Secciones Varias	720.744
Ruta Nacional Nº 3 - San Miguel del Monte - Las Flores	4.188.135
Ruta Nacional Nº 7 - Autovía San Andrés de Giles - Junín	21.654.610
Ruta Nacional Nº 205 - Autovía Empalme Ruta Nacional Nº 3 - Saladillo	3.682.540
Ruta Nacional Nº 34 - Autovía: Intersección Ruta Provincial Nº 65 - Ruta Nacional Nº 19	3.166.667
Ruta Nacional Nº 12 - Cerro Cora - San Ignacio	154.887.326
Ruta Nacional Nº 86 - Empalme Ruta Provincial Nº 22 - Empalme Ruta Nacional Nº 95	388.889
Desagües Pluviales Cerrillos - La Merced y El Carril	1.222.000
Ruta Nacional Nº 38 - Doble Vía - Av. de Circunvalación - Miraflores	496.444
Ruta Nacional Nº 38 - Doble Vía - Av. de Circunvalación - Terminal de Ómnibus	333.333
Ruta Nacional Nº 64 - Variante por Las Sierras de Guasayan	740.741
Ruta Nacional Nº 3 - Autovía Las Flores - Azul	2.833.333
Ruta Nacional Nº 5 - Autovía Empalme Ruta Provincial Nº 41 - Acceso a Bragado	2.583.333
Ruta Nacional Nº 7 - Autovía Junín - Límite con San Luis	10.015.078
Ruta Nacional Nº 9 - Límite con Tucumán - Metán Sección: Río de los Cortaderos - Km. 1408 - Arroyo San Martín - Km. 1419,5 - Ferrocarril General Belgrano - Km. 1426,5 - Río Rosario - Km. 1427,5 - Río El Naranjo - Km. 1433,5 - Río de las Cañas - Km. 1442,5 - Río Yatasto - Km. 1449,5 - Río Metán - Km. 1456	222.222
Ruta Nacional Nº 8 - Autovía Santa Catalina (Holmberg) - Villa Mercedes	2.827.777
Ruta Nacional Nº 40 - Acceso Norte a Mendoza - Sección: Héroes de Malvinas - Av. Monteagudo	333.333

100

A



Ruta Nacional Nº 9 - Autovía Termas de Río Hondo - Empalme Ex Ruta Nacional Nº 9	18.845.632
Ruta Nacional Nº 12 - Autovía Riachuelo - Paso de la Patria	1.055.556
Tunel Internacional Paso de Agua Negra	10.304.011
Ruta Nacional Nº 7 - Autovía Empalme Ruta Nacional Nº 40 - Uspallata	3.551.587
Ruta Nacional Nº 9 - Ramal Pilar Acceso Norte - Av. De los Constituyentes - Av. Patricios Argentinas	162.963
Ruta Nacional Nº 242 - Paso Pino Hachado	657.185
Ruta Nacional Nº A026 - Construcción de Accesos y Enlaces en la Localidad de San Antonio Oeste	41.753.333
Ruta Nacional Nº 7 - Luján - San Andrés de Giles - Sección: Paso por San Andrés de Giles	6.031.695
Ruta Nacional Nº 40 - Tunuyán - Mendoza - Anchois - Ruta Provincial Nº 2 - Calle Azcuénaga	333.333
Ruta Nacional Nº 22 - Río Colorado - Choele Choe - Empalme Ruta Nacional Nº 251	444.444
Ruta Nacional Nº 5 Ex Ruta Nacional Nº 7 - Ruta Provincial Nº 47	1.277.895
Ruta Nacional Nº 52 Variante en Cuesta del Lipán Km. 16 - Km. 25	722.222
Ruta Nacional Nº 52 Empalme Ruta Nacional Nº 9 - Purmamarca Km. 0,00 - km 3,07.	650.000
Ruta Nacional Nº 40 Nonogasta Km. 3857 - Chilicito Km. 3870	58.877.717
Ruta Nacional Nº 7 Desaguadero - San Martín	355.556
Ruta Nacional Nº 12 Wanda - Empalme Ruta Nacional Nº 101 - Desvío Transito Pesado en Puerto Iguazú	317.460
Ruta Nacional Nº 40 Acceso Ciudad de Bariloche - Ruta Nacional Nº 231 Km. 2045 - Km. 2058	634.921
Ruta Nacional Nº 188 Empalme Ruta Provincial Nº 27 - Unión Km. 633,2	277.778
Ruta Nacional Nº A001 Acceso Ricchieri - Puente La Noria - Vinculación Ruta Nacional Nº A001 Camino Negro	698.413
Ruta s/Nº Avenida 27 de Febrero entre Avenida Sáenz y Calle Vieytes - Puente Pueyrredón	592.593
Ruta s/Nº Avenida 27 de Febrero entre Avenida Sáenz y Calle Vieytes - Puente Bosch	592.593
Ruta s/Nº Avenida 27 de Febrero entre Avenida Sáenz y Calle Vieytes - Puente Victorino de la Plaza	592.593
Ruta s/Nº Avenida 27 de Febrero entre Avenida Sáenz y Calle Vieytes - Puente Alsina	592.593
Ruta Nacional Nº 40 Londres - Belén - Construcción de Puente sobre Río Colcolanca Km. 4.081,10	266.667
Ruta Nacional Nº 40 Londres - Belén - Construcción de Puente sobre Río Alpamicuna Km. 4.083,37	266.667
Ruta Nacional Nº 157 Límite con Córdoba-Límite con Santiago del Estero-Empalme Ruta Nacional Nº 60-Empalme Ruta Nacional Nº 157	355.556
Ruta Nacional Nº 16 Colectoras entre Resistencia y Puerto Tirol	666.667
Ruta Nacional Nº 9 El Carmen - San Salvador del Jujuy - Río los Alisos Km. 1681,55 - San Salvador del Jujuy Km. 1687,18	951.407
Ruta Nacional Nº 145 Bardas Blancas - Hito Pehuenche - Sección III B: Km. 13,6 - Hito Pehuenche	444.444
Ruta Nacional Nº 145 Bardas Blancas - Hito Pehuenche.	388.889
Ruta Nacional Nº 9 y Ruta Nacional Nº 34 Rosario de la Frontera - Metán - Km. 1423 - Km. 1460	2.412.495
Ruta Nacional Nº 34 Taboada - La Banda Km. 667,25 - Km. 722,55.	2.222.222
Campana - Zarate - Reposición de Obenques Puente Ferroviario Zarate Brazo Largo	500.000
Ruta Nacional Nº 14 - Empalme Ruta Provincial Nº 16 - Empalme Ruta Provincial Nº 20 - Km. 55,76 - Km. 73,72.	277.778
Ruta Nacional Nº 12 Crespo - Paraná - Km. 423,9 - Km. 452,9.	622.222
Camino de Vinculación Ruta Nacional Nº 40 - Paso Fronterizo Mina 1 - Río Turbio - Provincia de Santa Cruz	29.619.143
Empalme Ruta Nacional Nº A019 - Boulevard los Alemanes - Conexión de la Avenida de Circunvalación con Boulevard los Alemanes	550.000
Ruta Nacional Nº A019 Avenida Costanera - Calle Boedo - Intersección con la Avenida Costanera	654.767
Ruta s/Nº - Tramo Empalme Ruta Ruta Nacional Nº A019 - Boulevard Los Alemanes - Sección: Conexión de la Av. de Circunvalación con Boulevard Los Alemanes	550.000
Ruta Nacional Nº A019 - Tramo Av. Costanera - Calle Boedo (Intersección con la Avenida Costanera)	654.767
Ruta Nacional Nº 152-Tramo: Empalme Ruta Nacional Nº 143 (El Carancho)-Km. 147,67 Acceso P. Lihue, Sección S4-Km. 83-km. 118,6	686.522
Ruta Nacional Nº 7 - Tramo: San Martín - Mendoza Sección: Km. 1000,31 - Km. 1001,69	183.704
Ruta Nacional Nº 40 - Tramo: Puente Río Mendoza - Ruta Nacional Nº 7 - Sección: Km. 3287,31 - Calle Carrodilla	366.667
Ruta Nacional Nº 40 - Tramo: Puente Río Mendoza - Ruta Nacional Nº 7 - Sección: Km. 3287,31 - Calle General Paz	398.333
Ruta Nacional Nº 66 - Tramo: Empalme Ruta Nacional Nº 9 - Empalme Ruta Nacional Nº 34 - Sección: Vinculación de Colectoras Izquierda y Derecha con el Acceso a San Salvador de Jujuy	24.198.400
Ruta Provincial Nº 6 - Tramo: Intersección con la Ruta Nacional Nº 12	797.744
Ruta Nacional Nº 151 - Tramo: Sargento Vidal - Catriel	333.333
Ruta Nacional Nº 149 - Tramo: Puente Seco (Progresiva 244,04) - Empalme Ruta Provincial Nº 412 (Progresiva 332,70) - Sección 1: Progresiva 244,04 (A. Puente Seco) - Delegación La Cienaga (Progresiva 288,55)	382.917
Ruta Nacional Nº 16 - Tramo: Resistencia - Intersección con la Ruta Nacional Nº 95 - Sección: Construcción de 15 Pasarelas Peatonales	355.630
Ruta Nacional Nº 3 - Tramo: Empalme Ruta Provincial Nº 37 - Acceso Astra (Cañadon Ferrais) Sección: Km. 1794 - Km. 1809	148.148
Ruta Nacional Nº 259 - Tramo: Esquel - Tramo: Sección: Km. 13,6 - Km. 18,8	318.519
Ruta Nacional Nº 40 - Tramo: Londres - Belén , Sección: Paso Externo por Londres	757.059
Ruta Nacional Nº 3 - San Miguel del Monte - Las Flores - Sección I: Km.104,7 - Km-114 - Provincia de Buenos Aires	3.450.318
Ruta Nacional Nº 3 - San Miguel del Monte - Las Flores - Sección III: Km.140 - Km.167,5 -Provincia de Buenos Aires	3.220.563
Ruta Nacional Nº 3 - San Miguel del Monte - Las Flores - Sección IV: Km.167,5 - Km.184,5 - Provincia de Buenos Aires	1.970.589
Ruta Nacional Nº 3 - San Miguel del Monte - Las Flores - Sección V: Km.184,5 - Km. 192,3 - Provincia de Buenos Aires	2.326.806
Ruta Nacional Nº 11 - Resistencia - Límite con Formosa - Autódromo Km. 1.010 - Empalme Ruta Provincial Nº 90 Km. 1.044 - Provincia del Chaco	1.555.556
Ruta Nacional Nº 38 - Río Ongolí - Catamarca: Acceso a Parque Industrial Km. 577,63 - Provincia de Catamarca	277.778
Ruta Nacional Nº 11 - Límite Sante Fe /Chaco - Los Palmares - Km. 922 - Km. 984 - Provincia del Chaco	476.190
Ruta Nacional Nº 11 - Los Palmares - Resistencia - Km. 984 - Km. 1.007,6 - Provincia del Chaco	333.333
Ruta Nacional Nº 11 - Límite con Chaco - Empalme Ruta Nacional Nº 81 - Km. 1.103 - Tatane Km. 1.140 - Provincia de Formosa	2.289.429
Ruta Nacional Nº 11 - Límite con Chaco - Empalme Ruta Nacional Nº 81 - Tatane Km. 1.140 - Km. 1.160 - Provincia de Formosa	163.407.339
Ruta Nacional Nº 11 - Límite con Chaco - Empalme Ruta Nacional Nº 81 - Km. 1.160 - Acceso Sur a Formosa Km. 1.170 - Provincia de Formosa	564.053
Ruta Nacional Nº 11 - Límite con Chaco - Empalme Ruta Nacional Nº 81 - Rotonda Virgen del Carmen Km. 1.170 - Empalme Ruta Nacional Nº 81 Km. 1.184 - Provincia de Formosa	1.305.397
SUBPROGRAMA 16: OBRAS DE MEJORAMIENTO Y REPOSICIÓN DE PUENTES - FASE II	
Ruta Nacional Nº 40 - Empalme Ruta Nacional Nº 60 - Belén - Puentes sobre Río La Tolora y Río El Tambillo	266.667
Ruta Nacional Nº 14 - Puente sobre Arroyo Liso - Km. 811,54	333.333
Ruta Nacional Nº 50 - Orán - Límite con Bolivia - Puente sobre Río Pescado - Km. 42	100.000
Ruta Sin Número - Puente Santa Fe - Paraná	2.422.222
Ruta Nº 68 - Cafayate Talapaymy - Río Santa María Km. 9,31	444.444
Ruta Nacional Nº 9 - San Pedro - Calligua	277.778
Ruta Nacional Nº 9 - Empalme Ruta Nacional Nº A012 - Empalme Ruta Nacional Nº A008 - Puente Arroyo Saladillo	333.333
Ruta Nacional Nº 12 - Arroyo Piray Mini - Km. 1549,52	269.741
Ruta Nacional Nº 105 - Arroyo Pindapoy Grande Km. 14,47	260.000

100 y P.P.

109

A



Avenida 27 de Febrero entre Autopista Presidente Cámpora y Avenida Escalada	592.593
Ruta Nacional Nº 40 - Tramo: Cafayate - San Carlos, Sección: Km. 4348 (Río Yacochuya) - Km. 4351 (Río San Antonio)	277.778
Ruta Nacional Nº 9 - Empalme Ruta Nacional Nº 52 - Tilcara - Puente sobre Arroyo Huichalra Km. 1.771,49 - Provincia de Jujuy	562.963
Ruta Nacional Nº 9 Autopista - Límite Buenos Aires / Santa Fe - Arroyo Seco - Puente sobre Arroyo Pavón Km. 253,64 - Provincia de Santa Fe	368.000
Ruta Nacional Nº 64 - La Banda Ruta Nacional Nº 34 - Puente sobre Río Dulce - Km. 4,18 - Provincia de Santiago del Estero	1.972.250
Ruta Nacional Nº 16 - Joaquín V. Gonzalez - Metán - Puente sobre Río Juramento - Provincia de Salta	3.958.417
Ruta Nacional Nº 11 - Rancho Malvinas - Límite Internacional con Paraguay - Sección Puente San Ignacio Loyola	222.222
Ruta Nacional Nº 12 - Jardín América - Puerto Rico - Sección Puente Cuña Pirú	429.630
Ruta Nacional Nº 40 - Tramo: Angastaco - Cachi - Sección: Km. 4.415,12 - Km. 4.472,25	555.556
Ruta Nacional Nº 20 - Tramo: Empalme Ruta Provincial Nº 5 B - Empalme Ruta Nacional Nº 79 (Quines) - Sección: Puente Km. 264	550.000
Ruta Nacional Nº 9 - Tramo: A008 - A012 - Sección: Canal Hernandez (Km. 308,95) - Canal Neruda (Km. 310,65) y Canal San Sebastian (Km.311,41)	282.389
Ruta Nacional Nº 9 - Tramo: Rafaeta - Sunchales - Sección: Arroyo Calaveras (Km. 232,76)	885.926
Ruta Nacional Nº 168 - Tramo: Viaducto Laguna Setubal - Tunel Subfluvial	288.889
Ruta Nacional Nº 64 - Tramo: Bañado de Ovanta - Límite con Tucumán - Sección: Bañado de Ovanta	414.815
Ruta Nacional Nº 3 - Tramo: Límite Río Negro /Chubut - Puerto Madryn - Sección: Puente sobre Arroyo Verde (Km. 1.307,15)	833.333
Ruta Nacional Nº 12; Tramo: Arroyo Santa María - Ita -Ibate; Sección: Arroyo Santa María	350.000
Ruta Nacional Nº 14; Tramo: Cuay Chico - Empalme Ruta Provincial Nº 40; Secciones: Varias	476.190
Ruta Nacional Nº 34; Tramo: Río Zora - Límite Jujuy / Salta; Sección: km. 1278,23	433.333
SUBPROGRAMA 17: MEJORAMIENTO Y REPOSICION DE RUTAS - FASE IX	
Ruta Nacional Nº 11 - Cruz del Norte - Virgen del Carmen - Progresiva 1.170,3 - Progresiva 1.176,15 - Provincia de Formosa	452.651
Ruta Nacional Nº 11 - Límite con Chaco - Límite con Paraguay - Tramo: Clorinda - Límite con Paraguay - Provincia de Formosa	1.111.000
Ruta Nacional Nº 52 - Empalme Ruta Provincial Nº 70 - Límite con Chile - Subcampamento Centro de Frontera Paso de Jama - Provincia de Jujuy	333.333
Ruta Nacional Nº 11 - Resistencia - Límite con Formosa - Empalme Ruta Provincial Nº 80 Km. 1.044 - Empalme Ruta Provincial Nº 37 Km. 1.076 - Provincia del Chaco	1.137.778
Ruta Nacional Nº 11 - Resistencia - Límite con Formosa - Empalme Ruta Provincial Nº 37 Km. 1.076 - Límite con Formosa - Provincia del Chaco	960.000
Ruta Nacional Nº 16 - Autovía Makallé - Presidente Roque Sáenz Peña - Tramo I: Peaje Makallé Km. 59,82 - Presidencia de la Plaza Km. 114,51 - Provincia del Chaco	2.000.000
Ruta Nacional Nº 16 - Autovía Makallé - Presidente Roque Sáenz Peña - Tramo II: Presidencia de la Plaza Km. 114,51 - Quitilipi Km. 154,36 - Provincia del Chaco	1.477.778
Ruta Nacional Nº 16 - Autovía Makallé - Presidente Roque Sáenz Peña - Tramo III: Quitilipi Km. 154,36 - Presidente Roque Sáenz Peña Km. 176,15 - Provincia del Chaco	1.142.857
Ruta Nacional Nº 12 - Intersección Ruta Nacional Nº 9 - Intersección Ruta Nacional Nº 6 - Planta Zárate - Provincia de Buenos Aires	6.017.000
Ruta Nacional Nº 7 - San Martín - Mendoza - Km. 1.036 (Calle Urquiza) - Provincia de Mendoza	666.667
Ruta Nacional Nº 9 - Arraga - Santiago del Estero - Km. 1.131,01 Campamento Contreras - Provincia de Santiago del Estero	277.778
Ruta Nacional Nº 14 - Empalme Ruta Provincial Nº 126 - Empalme Ruta Nacional Nº 117 - Progresiva 472,20 - Progresiva 475,20 - Provincia de Corrientes	272.222
Ruta Nacional Nº 151 - Límite con Río Negro - Empalme Ruta Provincial Nº 20 - Km. 150,18 - Km. 156,70 - Provincia de La Pampa	359.089
Ruta Nacional Nº 22 - Arroyito - Plaza Huincul - Km. 1.269,64 - Km. 1.317,52 - Provincia de Neuquén	1.333.333
Ruta Nacional Nº 151 y Variante 22 - Cipolletti - Plottier - Variante 22: Cruce Ruta Nacional Nº 151 / Punto D - Ruta Nacional Nº 151: Empalme Ruta Nacional Nº 22 - Empalme Av. Circunvalación Cipolletti Km. 2,9 - Provincia de Río Negro	1.055.556
Ruta Nacional Nº 3 - Límite con Buenos Aires - Km. 970 - Rotonda de Acceso a Viedma Km. 966 - Km. 966,5 - Provincia de Negro	444.444
Ruta Nacional Nº 3 - Chichinales - Cipolletti - Acceso a Parque Industrial Cipolletti Km. 1.212,35 - Empalme Ruta Nacional Nº 151 Km. 1.215,80 - Provincia de Río Negro	518.519
Ruta Nacional Nº 151 - Empalme Ruta Nacional Nº 22 - Cinco Saltos - Tramo: Empalmes Av. de Circunvalación Cipolletti Km. 2,9 - Cinco Saltos - Provincia de Río Negro	476.190
Ruta Nacional Nº 145 - Bardas Blancas - Hito Pehuenche - Tramo: Bardas Blancas - Las Loicas - Provincia de Mendoza	332.370
Ruta Nacional Nº 14 - Empalme Ruta Nacional Nº 120 - Límite con Misiones - Progresiva 756,57 - Progresiva 783,68 - Provincia de Corrientes	1.556.000
Ruta Nacional Nº 34 - Río Ledesma - Límite Salta /Jujuy - Callegua - Yuto - Etapa I: Secciones Varias - Provincia de Jujuy	311.111
Ruta Nacional Nº 34 - Río Ledesma - Límite Salta /Jujuy - Callegua - Yuto - Etapa II: Secciones Varias - Provincia de Jujuy	311.111
Ruta Nacional Nº 9 - El Carmen - San Salvador de Jujuy - Acceso a El Carmen - Los Alisos - Provincia de Jujuy	388.889
Ruta Nacional Nº 9 - Río León - Humahuaca - Volcán - Humahuaca - Secciones Varias - Etapa I - Provincia de Jujuy	307.407
Ruta Nacional Nº 9 - Río León - Humahuaca - Volcán - Humahuaca - Secciones Varias - Etapa II - Provincia de Jujuy	340.741
Ruta Nacional Nº 34 - Río Grande - Río Zora - Km. 1.197,00 / Km.1.200,30 - Km.1.200,90 / Km.1.204,3 - Km.1.212,9 / Km. 1.216,00 - Km.1216,40 / Km. 1.219,40 - Provincia de Jujuy	218.519
Ruta Nacional Nº34 - Río Grande - Río Zora - Km. 1.220,65 / Km. 1.224,65 - Km. 1.231,38 / Km. 1.234,4 - Km. 1.236,0 / Km. 1.240,0 - Provincia de Jujuy	172.593
Ruta Nacional Nº 259 - Trevelin - Empalme Ruta Provincial Nº 17 - Km. 38,11 - Km.42,87	516.667
Ruta Nacional Nº 3 - Trevelin - Puerto Madryn - Construcción Rotonda	4.879.000
Ruta Nacional Nº 3 - Tramo: Coronel Dorrego - Límite Coronel Rosales / Bahía Blanca - Sección I: Km. 590,18 - Km. 632,49 y Sección II: Km. 632,49 - Km. 670,59	2.666.667
Ruta Nacional Nº 3 y Ruta Nacional Nº 228 - Tramo: Tres Arroyos -Sección: Construcción de Variantes	1.288.889
Ruta Nacional Nº 174 - Tramo: Rosario - Victoria - Sección: Límite Interprovincial - Empalme Ruta Provincial Nº 11	2.222.222
Ruta Nacional Nº 142 - Tramo: Gustavo André - Empalme Ruta Nacional Nº 20 - Sección: Km. 74,00 - Km. 112,50	1.093.400
Ruta Nacional Nº 14 - Tramo: Pasaje Dos Hermanas - Empalme Ruta Nacional Nº 101 - Sección: Progresiva 1.116,86 - Progresiva 1.127,42	344.444
Ruta Nacional Nº 40 - Tramo: La Dársena - Payogastilla - Sección: Km. 4.382,86 - Km. 4.393,65	333.333
Ruta Nacional Nº 40 - Tramo: La Dársena - Payogastilla - Sección: Km. 4.370,70 - Km. 4.382,86	333.333
Ruta Nacional Nº 11 - Tramo: San Lorenzo - Maciel - Sección: Km. 338,900 - Km. 340,400	602.867
Ruta Nacional Nº 64 - Tramo: Bañado de Ovanta - Límite con Tucumán - Sección: Paso Externo por Bañado de Ovanta	1.667.000
Ruta Nacional Nº 141 - Tramo: Límite con La Rioja - Empalme Ruta Provincial Nº 510 - Sección: Km. 81,96 - Km. 108	1.556.000
Ruta Nacional Nº 22 - Tramo: Empalme Ruta Provincial Nº 2 - Límite con Chaco - Sección: Km. 768,7 - Km. 813	482.924
Ruta Nacional Nº 3 - Tramo: Empalme Ruta Provincial Nº 37 - Empalme Ruta Provincial Nº 39 - Sección: Km. 1.819 - Km. 1.822	845.000
Remodelación de campamento Zapala - Provincia del Neuquén	140.878
Ruta Nacional Nº 40 - Tramo: Campamento Chos Malal	140.878
Ruta Nacional Nº 237 - Tramo: Piedra del Águila - Puente Sobre Río Collón Cura - Sección: Km. 1.505 - Km. 1.517	1.667.000
Ruta Nacional Nº 158 - Tramo: San Francisco - Las Varillas - Sección: Km. 34 - Km. 76	1.926.000

1117 P.P.
1110

A



Ruta Nacional Nº 9 - Tramo: Ballesteros - Villa María - Empalme Ruta Nacional Nº 158 - Sección: Enlace Ruta Nacional Nº 9 Y Ruta Nacional Nº 158	431.822
Ruta Nacional Nº 66; Tramo: Empalme Ruta Nacional Nº 9 - Empalme Ruta Nacional Nº 34 (El Cuartadero); Sección: Paipala - Río Perico	833.333
Ruta Nacional Nº 1V66; Tramo: Empalme Ruta Nacional Nº 66 - Empalme Ruta Nacional Nº 34; Sección: Empalme Ruta Nacional Nº 66 - Empalme Ruta Nacional Nº 34	833.333
Ruta Nacional Nº 142; Tramo: Gustavo André - Límite Mendoza / San Juan; Sección: Sección I: km. 35 - km. 74	1.166.667
Ruta Nacional Nº 142; Tramo: Gustavo André - Límite Mendoza / San Juan; Sección: Sección II: km. 74 - km. 112	1.093.400
Ruta Nacional Nº 7; Tramo: San Martín - Mendoza; Sección: km. 1007,13 - km. 1015,57	1.000.000
Ruta Nacional Nº 7; Tramo: San Martín - Mendoza; Sección: km. 998,68 - km. 1007,13	857.143
Ruta Nacional Nº 7; Tramo: San Martín - Mendoza; Sección: km. 1015,57 - 1036,43	544.444
Ruta Nacional Nº 3; Tramo: Tolhuín - Kosovo; Sección: km. 2949,94 - km. 2974,47	185.185
PROGRAMA 26: SISTEMA DE CONTRATOS DE RECUPERACION Y MANTENIMIENTO	
SUBPROGRAMA 1: CREMA I (PRÉSTAMO 4295)	
Malla 114	50.000
Malla 211	50.000
Malla 506	188.000
Malla 208	88.000
Malla 111	137.000
Malla 120	1.782.000
SUBPROGRAMA 2: CREMA II (PRÉSTAMO 4295)	
Malla 131 - Ruta Nacional Nº 40 Sur - Neuquén	50.000
Malla 338 - Ruta Nacional Nº 81 y 95 - Formosa	172.000
Ruta Nacional Nº 40 - 150 - Tramo: Malla 306 - San Juan - Sección: Chimbas - Límite con La Rioja y Empalme Ruta Nacional Nº 40 (N) - Arrequinín (Obras faltantes)	1.742.000
Ruta Nº 35 Malla 116 A	50.000
Ruta Nº 35 Malla 116 B	1.000
Ruta Nº 35 Malla 117 A	50.000
Rutas Nº 60 y Nº 157 Malla 408 A	1.000
Ruta Nacional Nº 38 - 60 - Tramo: Malla 408 B - La Rioja - Catamarca - Sección: Límite con La Rioja - km. 576,37 y Empalme Ruta Nacional Nº 38 - Aimogasta	2.136.000
Ruta Nº 60 Malla 408 C	50.000
Ruta Nacional Nº 157 - Tramo: Malla 409 A - Tucumán - Sección: Empalme Ruta Provincial Nº 329 (Monteagudo) - Provincia de Tucumán	628.000
Malla 215 Ruta Nº 33	50.000
Malla 216 A Ruta Nº 33	63.000
Malla 117 B	19.000
Malla 216 B Ruta Nº 33	50.000
SUBPROGRAMA 3: CREMA III (8º PRÉSTAMO "GESTIÓN DE ACTIVOS VIALES")	
Malla 209 B - II - Provincia de Santa Fe	100.000
Malla 513 A	375.000
Malla 103 - II	50.000
Malla 113 - II	4.133.227
Malla 301 - II	1.157.250
Malla 129	50.000
Malla 205	1.000
Malla 330	3.796.500
Malla 332	900.000
Malla 402 B - II	50.000
Malla 404 - II	108.000
Malla 407	48.000
Malla 408 D	892.000
Malla 513 B	3.138.400
Malla 101 B - II - Provincia de Santa Cruz	240.057
Malla 104 - II	1.123.857
Malla 108 A - II	50.000
Malla 109 - II	13.811.250
Malla 207 / 304 - II	50.000
Malla 302 - II	1.000
Malla 312 - II	6.279.200
Malla 402 A - II	50.000
Malla 507 - II - Provincia de Corrientes	1.000
Malla 105 - II - Nacional	419.971
Malla 123 A - Provincia de Río Negro	1.000
Malla 133 - Provincia de Neuquén	1.000
Malla 209 C - Provincia de Santa Fe	13.000.909
Malla 212 - Provincia de Córdoba	63.159.467
Malla 230 - Provincia de Córdoba	2.982.107
Malla 431 - Provincia de Santiago del Estero	5.102.800
Malla 437	1.000
Malla 441 - Provincia de Catamarca	50.000
Malla 532 - Provincia de Corrientes	9.312.480
Malla 632	50.000
Malla 106 - II - Provincia de Neuquén	1.000
Malla 107 A - II - Nacional	50.000
Malla 108 B - II - Provincia de Río Negro	1.000
Malla 201 A - II - Provincia de Buenos Aires	8.724.867
Malla 201 B - II - Provincia de Buenos Aires	2.405.458
Malla 206 - II - Provincia de Buenos Aires	1.000
Malla 305 - II - Provincia de San Luis	1.000
Malla 401 B - II - Provincia de Salta	1.000
Malla 504 - II - Provincia de Misiones	5.816.167
Malla 505 - II - Provincia de Formosa	7.975.909

M.H. y F.R.

109

A



SUBPROGRAMA 4: CREMA IV

Malla 130	4.705.533
Malla 132 - Provincia de La Pampa	1.000
Malla 313 A - Provincia de Mendoza	1.953.200
Malla 313 B - Provincia de Mendoza	1.000
Malla 334	6.035.556
Malla 533 - Provincia de Entre Ríos	5.988.000
Malla 534 - Provincia de Corrientes	1.000
Malla 603 - Provincia de Tierra del Fuego	1.000
Malla 501 - II	1.000
Malla 506 - II - Provincia de Entre Ríos	3.274.542
Malla 432 - Provincia de Jujuy	50.000
Malla 435	1.006.400
Malla 440	314.800
Malla 531 - Provincia de Formosa	8.875.706
Malla 535	1.929.004
Malla 101 A - II - Nacional	148.493
Malla 107 B - II - Provincia de Chubut	50.000
Malla 111 - II	15.505.143
Malla 120 - II - Río Negro	6.680.500
Malla 208 - II - Nacional	1.606.000
Malla 209 A - II	2.096.800
Malla 135	308.000
Malla 136	329.487
Malla 309 - II	1.000
Malla 401 A - II - Provincia de Salta	1.000
Malla 405 A - II - Provincia de Chaco	1.000
Malla 406 - II	17.924.000
Malla 502 - II - Provincia de Entre Ríos	4.912.727
Malla 503 - II - Provincia de Corrientes	59.921.250
Malla 510 - II	2.414.286
Malla 211 - Provincia de Buenos Aires	65.774.323
Malla 536 - I	927.600
Malla 537 - I	233.333
Malla 630 - I	71.409.857
Malla 233 - II	205.493
Malla 303 - Provincia de La Rioja	320.000
Malla 336 - I	166.453
Malla 331 - I	207.520
Malla 114 - Nacional	29.745.959
Malla 140 - I	1.000
Malla 634	82.019.733
Malla 115	182.347
Malla 311	878.000
Malla 403	11.505.353
Malla 308	84.694.573
Malla 513 C	50.000
Malla 434	1.000
Malla 307	1.000
Malla 314	3.104.545
Malla 306 - Nacional	100.000
Malla 339 - Provincia de San Juan	1.052.524
Malla 635 - Provincia de Chubut	2.087.049
Malla 137 - Provincia de La Pampa	1.792.720
Ruta N° 95 - Malla 234	50.000.000
Ruta N° 95 - Malla 508	24.510.667
Malla 409 A	2.527.627
Ruta N° 9 - 11 - 33 - 34 - A012 - Malla 202 B - Santa Fe	6.384.375
Ruta N° A007 - 168 - Malla 232 - Santa Fe	782.894
Malla 235	3.369.182
Malla 540	2.220.444
Malla 439	2.454.773
Malla 541	5.155.833
Malla 408 D - Tucumán - Santiago del Estero	1.195.187
Malla 402 - A	7.721.600
Malla 402 - B	34.227.733
Malla 407	2.008.924
Malla 302	2.688.676
Malla 129	1.979.876
Malla 301	2.510.667
Malla 103	30.092.390
Malla 108 A	293.880
Malla 123 B	1.816.373
Malla 109	3.458.898
Malla 131	256.820
Malla 207 / 304	514.607
Malla 104	1.154.811
Malla 116 A Bahía Blanca - Límite Buenos Aires - Provincia de La Pampa	1.975.556
SUBPROGRAMA 5: CREMA V	
Malla 340	2.977.200
Malla 116 B	2.293.307
Malla 117 A	2.022.213
Malla 404	2.656.924

M.H.y F.P.A.

189



Malla 542	2.459.244
Malla 509	2.207.316
Malla 513 B	620.704
Malla 102 A	228.267
Malla 102 B	222.222
Malla 408 A	1.108.030
Malla 408 B	44.240.533
Malla 408 C	3.441.733
Malla 215	115.367
Malla 216 - A	121.251
Malla 216 - B	388.473
Malla 312	2.876.898
Malla 117 B	1.775.111
Malla 341	680.476
Malla 601 - Ruta N° 3	241.333
Malla 602 - Ruta N° 3	270.667
Malla 543 - Ruta N° 12 - Límite con Entre Ríos - Empalme Ruta Provincial N° 25	222.222
Malla 303 - Ruta N° 38 - y Ruta N° 75 - Empalme Ruta Nacional N° 74 (Patquía) - Límite con Catamarca / La Rioja - Aminga	2.798.969
Malla 441	588.573
Malla 536	1.714.480
Malla 632	1.314.596
Malla 107 B	2.245.298
Malla 236	2.828.284
Malla 501	2.181.893
Malla 534	1.892.444
Malla 507	1.618.889
Malla 513 C	1.313.033
Malla 505	2.683.378
Malla 432	365.651
Malla 309	3.742.542
Malla 311	689.298
Malla 330	303.418
Malla 313 B	1.301.147
Malla 313 A	1.822.018
Malla 504	418.889
Malla 133	274.978
Malla 106	1.244.178
Malla 123 A	188.467
Malla 434	265.484
Malla 305	1.073.679
Malla 603	3.496.080
Malla 437	2.781.360
Malla 512	257.373
Malla 545 - Ruta Nacional N° 11 - Resistencia Km. 1001,37 - Ruta Provincial N° 1 Km. 1143,95	2.057.902
Malla 544 - Ruta Nacional N° 11 y A011 - Ruta Provincial N° 1 Km. 1143,95 - Límite Internacional con Paraguay Km. 1294,17 y Empalme Ruta Nacional N° 11 Km. 1287 - Puente Pilcomayo Km. 1297	2.446.711
Malla 539 - Ruta Nacional N° 14 - Campo Grande Km. 915 - Empalme Ruta Provincial N° 20 Gramado - Km. 1056,3	382.233
Malla 406 - Ruta Nacional N° 34 y 50 - San Pedro de Jujuy Km. 1195,8 - Empalme Ruta Nacional N° 50 Km. 1329,12 y Empalme Ruta Nacional N° 34 km 0 - Límite con Bolivia Km. 71,1	2.385.600
Malla 307 - Ruta Nacional N° 20 y Ruta Nacional N° 79 - Acceso a Quines - Km. 266,65 - Límite con San Juan Km. 413,63 y Km. 0 - Límite con La Rioja Km. 40,48	2.038.827
Malla 205 - Ruta Nacional N° 178 - Pergamino Km. 0 - Empalme Ruta Nacional N° 33 Km. 112,89 y Acceso a Villa Eloisa Km. 146,47 - Empalme Ruta Provincial N° 65 Km. 206,81	611.167
Malla 431 A - Ruta Nacional N° 34 - La Banda Km. 720 - Garmendia Km. 857	1.831.307
Malla 431 B - Ruta Nacional N° 34 - Garmendia Km. 857 - Rosario de la Frontera Km. 972	2.372.676
Malla 234 - Ruta Nacional N° 3 - Empalme Ruta Nacional N° 252 - Paraje el Guanaco - Acceso Colonia Los Álamos	282.751
Malla I - 237 - Ruta Nacional N° 33 Tramo: Bahía Blanca Km. 8,59 - Estancia Almaris (D) km. 162,23	3.022.222
Malla I - 238 Ruta Nacional N° 33 - Tramo: Estancia Almaris(D) Km. 162,23 - Inicio Rotonda Ruta Nacional N° 5 Km. 320,39	2.244.098
Malla III - 208 Ruta Nacional N° 3 Acceso Colonia Los Alamos Km. 810,21 - Losa Aproximación Puente Basilio Villarino Km. 962,93	255.267
Malla III - 405 A - Ruta Nacional N° 89 - Empalme Ruta Provincial N° 13 - Provincia de Chaco - Km. 386 - Provincia de Santiago del Estero	272.978
Malla III - 107 A Ruta Nacional N° 3 Acceso a Malaspina Km. 1693,06 - Empalme Ruta Provincial N° 39 Km. 1822,55	287.756
Malla III - 204 Ruta Nacional N° 9 - Villa del Totoral Km. 784,47 - Límite con Santiago del Estero Km. 910	242.807
Malla III - 207 Ruta Nacional N° 38 - Acceso a Cruz del Eje Km. 122,3 - Límite con la Provincia de La Rioja Km. 210,9	1.712.436
Malla II - 132 - Rutas Nacionales N° 143, 151 y V143 - Empalme Ruta Nacional N° 151 - Límite con Mendoza - Empalme Ruta Provincial N° 14 - Empalme Ruta Nacional N° 143 - Empalme Ruta Provincial N° 10 - Empalme Ruta Nacional N° 143.	253.444
Malla III - 108 B - Ruta Nacional N° 22 y Ruta Nacional N° 250 - Empalme Ruta Nacional N° 251 - Chimpay - Pomona - Empalme Ruta Nacional N° 22 - Choete Choel	433.444
Malla III - 401 B - Ruta Nacional N° 51 y Ruta Nacional N° 68 - Solar Empalme BHN de Salta (D) - Empalme Ruta Provincial N° 103 - Sección: Talapampa - R. Ancho (Tuente)	236.089
Malla I - 637 - El Turbio Ruta Nacional N° 293 - Km. 361 - La Esperanza Km. 517	353.333
Malla I - 638 - La Esperanza Km. 517 - Empalme Ruta Provincial N° 11 Km. 640	1.350.196
Malla I - 639 Empalme Ruta Provincial N° 11 Km. 640 - Tres Lagos Ruta Nacional N° 288 Km. 760	331.351
Ruta Nacional N° 251 - Malla II 140 - Río Negro - Empalme Ruta Nacional N° 22 - Empalme Ruta Nacional N° 250 - Provincia de Río Negro	421.333
Ruta Nacional N° 68 - Malla III 401 A - Salta - Empalme Ruta Nacional N° 40 - Talapampa y Límite con Tucumán - Acceso a Dique La Dársena - Provincia de Salta	520.284
PROGRAMA 37: INFRAESTRUCTURA CONCESIONES VIALES	
Aumento de Capacidad en Corredores Viales - Provincia de Buenos Aires - III	1.855.000
Aumento de Capacidad en Concesiones Viales IV - Buenos Aires	1.000
Seguridad en Corredores Viales I	4.671.000
Obras Menores en Concesiones Viales	1.000
Pavimentación de Calle Colectora, Iluminación y Construcción de Pasarelas Peatonales Ruta Nacional N° 9 Las Talitas - Tucumán	100.000

M.H. y F.P.

109

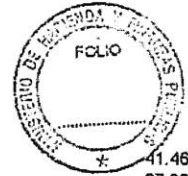

Mejora en Corredor Vial N° 29	41.467.000
Ruta Nacional N° 36 Tramo - Río IV - Córdoba	27.322.077
Construcción de Rotonda Ruta Nacional N° 38 Km. 120,20 Acceso a Cruz del Eje - Córdoba	6.618.000
PROGRAMA 38: INFRAESTRUCTURA EN ÁREAS URBANAS	
Vinculación y Remodelación Ruta Provincial N° 36 entre Rotonda Gutiérrez y Ruta Provincial N° 2 Florencio Varela - Berazategui - Provincia de Buenos Aires	9.591.000
Autovía Ruta Provincial N° 215 tramo Ruta Provincial N° 29 - Brandsen Ruta Provincial N° 6 La Plata - Brandsen, Provincia de Buenos Aires	5.893.000
Mejoras en Áreas no Concesionadas Provincia de Buenos Aires	12.443.000
Pavimentación Ruta Provincial N° 20. Tramo I: Ruta Provincial N° 11 (Magdalena) - Ruta Provincial N° 36 (Vieytes), Magdalena - Provincia de Buenos Aires	357.000
Distribuidor Las Flores. Autopista Buenos Aires - La Plata, Km. 14 Vinculación sentido La Plata: Ramas de Ingreso Ascendente y Egreso Descendente. Partido de Avellaneda Provincia de Buenos Aires.	8.476.000
Caminos Acceso Central Nuclear Atucha, Provincia de Buenos Aires	1.000
PROGRAMA 40: OBRAS EN CORREDORES VIALES	
SUBPROGRAMA 1: OBRAS DE INFRAESTRUCTURA Y SEGURIDAD EN CORREDOR VIAL I	
Obras de Seguridad en Corredor Vial I	60.524.456
Obras de Refuerzo en Infraestructura Corredor Vial I	20.254.857
Obras de Mantenimiento en el Corredor Vial N° 1	212.354.633
Ruta Nacional N° 205 y Ruta Nacional N° 3 Reacondicionada 1	16.342.667
Ruta Nacional N° 3 Obra Reacondicionada 2	19.477.522
Ruta Nacional N° 3 y Ruta Nacional N° 226 Reacondicionada 3	115.073.982
Ruta Nacional N° 3 Obra Reacondicionada 4	12.771.270
Ruta Nacional N° 3 Obra Reacondicionada 5	18.721.638
Ruta Nacional N° 205 y Ruta Nacional N° 22 Reacondicionada 6	6.337.858
SUBPROGRAMA 2: OBRAS DE INFRAESTRUCTURA Y SEGURIDAD EN CORREDOR VIAL II	
Obras de Seguridad en Corredor Vial II	3.000
Obras de Refuerzo en Infraestructura Corredor Vial II	71.194.590
Obras de Mantenimiento en el Corredor Vial N° 2	181.788.480
Ruta Nacional N° 5 Obra Reacondicionada 1	4.070.032
Ruta Nacional N° 188 Obra Reacondicionada 2	8.975.545
Ruta Nacional N° 188 Obra Reacondicionada 3	11.971.898
Ruta Nacional N° 188 Obra Reacondicionada 4	7.914.853
SUBPROGRAMA 3: OBRAS DE INFRAESTRUCTURA Y SEGURIDAD EN CORREDOR VIAL III	
Obras de Seguridad en Corredor Vial III	11.261.867
Obras de Refuerzo en Infraestructura Corredor Vial III	6.951.014
Obras de Mantenimiento en el Corredor Vial N° 3	262.833.000
SUBPROGRAMA 4: OBRAS DE INFRAESTRUCTURA Y SEGURIDAD EN CORREDOR VIAL IV	
Obras de Seguridad en Corredor Vial IV	637.002.745
Obras de Refuerzo en Infraestructura Corredor Vial IV	143.947.840
Obras de Mantenimiento en el Corredor Vial N° 4	245.677.094
Ruta Nacional N° 38 Obra Reacondicionada 1	22.672.669
Ruta Nacional N° 19 Obra Reacondicionada 2	21.836.809
Ruta Nacional N° 18 Obra Reacondicionada 3	16.638.227
SUBPROGRAMA 5: OBRAS DE INFRAESTRUCTURA Y SEGURIDAD EN CORREDOR VIAL V	
Obras de Seguridad en Corredor Vial V	3.667.668
Obras de Refuerzo en Infraestructura Corredor Vial V	363.281.739
Obras de Mantenimiento en el Corredor Vial N° 5	294.842.747
Ruta Nacional N° 11 R 1 Obra Nueva (ONU) Puente Arroyo del Rey	6.934.146
Ruta Nacional N° 11 R 1 Obra Nueva (ONU) Acceso a Villa Ocampo	4.098.787
Obras de Reacondicionamiento de Infraestructura - Ruta Nacional N° 9 R 1	147.778.504
Obras de Reacondicionamiento de Infraestructura - Autopista Rosario Córdoba Ruta Nacional N° 9 A012 R 2	84.677.909
Obras de Reacondicionamiento de Infraestructura - Ruta Nacional N° 11 R 3	92.981.643
SUBPROGRAMA 6: OBRAS DE INFRAESTRUCTURA Y SEGURIDAD EN CORREDOR VIAL VI	
Obras de Seguridad en Corredor Vial VI	165.067.250
Obras de Refuerzo en Infraestructura Corredor Vial VI	81.651.647
Obras de Mantenimiento en el Corredor Vial N° 6	364.716.759
Ruta Nacional N° 12 Obra Reacondicionada 1	16.871.840
Ruta Nacional N° 12 Obra Reacondicionada 2	16.941.675
Ruta Nacional N° 16 Obra Reacondicionada 3	22.250.188
Ruta Nacional N° 12 Obra Reacondicionada 4	16.667.417
Ruta Nacional N° 12 Obra Reacondicionada 5	8.689.886
Ruta Nacional N° 12 Obra Reacondicionada 6	8.048.198
SUBPROGRAMA 7: OBRAS DE INFRAESTRUCTURA Y SEGURIDAD EN CORREDOR VIAL VII	
Obras de Seguridad en Corredor Vial VII	30.998.500
Obras de Refuerzo en Infraestructura Corredor Vial VII	137.685.797
Obras de Mantenimiento en el Corredor Vial N° 7	122.800.760
Ruta Nacional N° 9 Obra Reacondicionada 1	11.397.449
Ruta Nacional N° 9 Obra Reacondicionada 2	9.469.190
Ruta Nacional N° 9 Obra Reacondicionada 3	9.288.530
Ruta Nacional N° 9 Obra Reacondicionada 4	16.776.917
Ruta Nacional N° 9 Obra Reacondicionada 5	6.973.191
Ruta Nacional N° 34 Obra Reacondicionada 6	9.458.036
Ruta Nacional N° 34 Obra Reacondicionada 7	11.716.025
SUBPROGRAMA 8: OBRAS DE INFRAESTRUCTURA Y SEGURIDAD EN CORREDOR VIAL VIII	
Obras de Seguridad en Corredor Vial VIII	111.380.058
Obras de Refuerzo en Infraestructura Corredor Vial VIII	91.411.015
Obras de Mantenimiento en el Corredor Vial N° 8	218.198.527
SUBPROGRAMA 9: OBRAS MEJORATIVAS EN INICIATIVAS VIALES PRIVADAS	
Obras Mejorativas en Iniciativas Viales Privadas (Etapa I)	48.204.000
SUBPROGRAMA 10: OBRAS DE INFRAESTRUCTURA Y SEGURIDAD EN CORREDOR VIAL X	
Obras de Seguridad en Ruta Nacional N° A005 (Corredor Vial H5) - Autovía Luján - Carlos Casares	20.103.375
Obras de Refuerzo de Infraestructura en Ruta Nacional N° A005 (Corredor Vial H5) - Autovía Luján - Carlos Casares	18.379.625

M.H. y R.R.

109

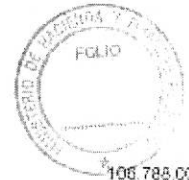

Obras de Operación, Mantenimiento y Servicios de Apoyo en el Corredor Vial I-5 - Autovía Luján - Carlos Casares	108.788.000
PROGRAMA 41: SISTEMA DE TRANSPORTE INTELIGENTE	
Ruta Nacional Nº 12 Sistema Inteligente para Complejo de Puentes Zárate Brazo Largo - Zárate - Ceibas Km. 85,14 - Km. 120	5.000.000
Corredor Inteligente Ruta Nacional Nº 9 - Avenida General Paz - Pilar (Córdoba), Km. 12 - Km. 275,29 y Km. 297 - Km. 860,16 A012 Km. 0 - Km. 41,83	18.000.000
Obras Sistema Inteligente de Transporte Túnel Cristo Redentor - Ventiladores	7.000.000
Ruta Nacional Nº 7 Centro de Control y Monitoreo Integral de Cameteras y Autopistas Avenida General Paz - Arroyo Varón - Provincia de Buenos Aires	13.868.848
ORGANISMO 669: ADMINISTRACIÓN NACIONAL DE AVIACIÓN CIVIL	
PROGRAMA 10: REGULACIÓN, FISCALIZACIÓN Y ADMINISTRACIÓN DE LA AVIACIÓN CIVIL	
Construcción de Torre de Control Aéreo, Edificio de Centro de Control de Área - Accesos y Estacionamiento - Aeropuerto Internacional Ministro Pistarini - Ezeiza - Provincia de Buenos Aires	345.727.698
TOTAL ADMINISTRACIÓN CENTRAL:	4.907.607.979
TOTAL ORGANISMOS DESCENTRALIZADOS:	20.267.781.383
TOTAL INSTITUCIONES DE LA SEGURIDAD SOCIAL:	0
TOTAL JURISDICCIÓN:	25.175.289.362

[Handwritten signature]

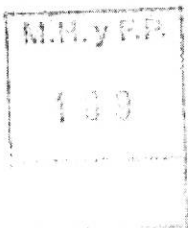



JURISDICCIÓN: 58 MINISTERIO DE ENERGÍA Y MINERÍA

328 MINISTERIO DE ENERGÍA Y MINERÍA

PROGRAMA 32: FORMULACIÓN Y EJECUCIÓN DE LA POLÍTICA GEOLÓGICA - MINERA
 Construcción Central Termoelectrónica a Carbón Río Turbio

6.500.000

ORGANISMO 105: COMISIÓN NACIONAL DE ENERGÍA

PROGRAMA 1: ACTIVIDADES CENTRALES

Reacondicionamiento de la Infraestructura y Equipamiento de la Sede Central de la Comisión Nacional de Energía Atómica - Fase I	8.900.000
Construcción de Reactor de Baja Potencia CAREM - Fase II	89.900.000
Puesta en Marcha Módulo Enriquecimiento de Uranio	47.000.000
Construcción y Equipamiento de Instalaciones para la Carrera de Ingeniería en Telecomunicaciones en el Instituto Balseiro del Centro Atómico Bariloche	105.189.000
Modernización Infraestructura Informática de la Red Local de Voz y Datos	11.000.000
Modernización Infraestructura para Manejo de Grandes Volúmenes de Información y Súper Cómputo de la Comisión Nacional de Energía Atómica	6.000.000

PROGRAMA 20: DESARROLLOS Y SUMINISTROS PARA LA ENERGÍA NUCLEAR

Ampliación de la Utilización y Producción del Reactor RA - 3	1.800.000
Construcción de Dispositivo para Irradiación de Barras Combustibles	1.000.000
Tecnología de Fabricación de Componentes Estructurales Base Circonio para Reactores Nucleares de Potencia - Ezeiza	3.000.000
Construcción de un Edificio para Laboratorios, Talleres y Oficinas para el Departamento de Energía Nuclear en el Centro Atómico Bariloche	8.000.000
Equipamiento de Centro de Investigación y Desarrollo en el Centro Atómico Constituyentes	4.500.000
Mejoramiento de las Capacidades Experimentales del Instituto Balseiro	7.843.551
Construcción de Reactor RA - 10	361.950.000
Centro Interactivo Científico Tecnológico Nuclear en el Centro Atómico Bariloche	5.000.000
Construcción de Laboratorios de Investigación y Desarrollo de Nucleoelectricidad de Cuarta Generación	5.500.000
Mejoramiento de la Infraestructura de Servicios del Centro Atómico Bariloche Fase II	10.000.000
Ampliación de la Capacidad Experimental Centro Atómico Bariloche - Fase III	9.000.000
Modernización y Equipamiento de Laboratorios en Materiales Avanzados, Recubiertos y Tribología	5.000.000

PROGRAMA 21: APLICACIONES DE LA TECNOLOGÍA NUCLEAR

Adecuación de la Planta de Producción de Radiofármacos	4.000.000
Desarrollo en Radioterapia por Captura Neutrónica (BNCT)	2.995.000
Desarrollo de Fuentes de Cesio 137	3.000.000
Desarrollo de Tomógrafo por Emisión de Positrones (PET)	1.000.000
Construcción de Cortafuegos Centro Atómico Ezeiza - Fase I	4.000.000
Construcción Nuevo Edificio de Materiales - Centro Atómico Bariloche	4.550.000
Mejoramiento y Ampliación del Laboratorio de Procesos por Radiación	8.300.000
Renovación Equipamiento e Instalaciones de Seguridad para Empresas	3.500.000
Mejoramiento y Ampliación de la Infraestructura del Centro Atómico Ezeiza	10.802.258
Modernización y Equipamiento de la Gerencia de Área Aplicaciones de la Tecnología Nuclear	11.418.265
Ampliación de Líneas Metrológicas Servicio de Calibración de Dosímetros para Radioterapia, Centro Atómico Ezeiza	1.750.000
Reequipamiento de los Centros de Medicina Nuclear en el Hospital de Clínicas e Instituto Roffo	10.000.000
Creación Centro de Radioterapia y Medicina Nuclear en San Carlos de Bariloche, Río Negro	25.000.000
Construcción de Planta de Producción de Radioisótopos por Fisión en el Centro Atómico Ezeiza	34.000.000
Construcción e Instalación Planta de Irradiación por Aceleración de Electrones - Centro Atómico Ezeiza - Provincia de Buenos Aires	12.000.000
Construcción Nuevo Edificio y Adecuación del Existente para Investigación en Aplicaciones Nucleares Agronómicas, Pecuarias y Ambientales	200.000
Mejoramiento y Ampliación de la Infraestructura del Centro Atómico Ezeiza - Fase II	8.000.000

PROGRAMA 22: ACCIONES PARA LA SEGURIDAD NUCLEAR Y PROTECCIÓN AMBIENTAL

Residuos Radiactivos de Baja Actividad	9.748.943
Facilidad de Tratamiento y Acondicionamiento	28.300.000
Tratamiento Residuos Radiactivos de Baja Actividad (PPF 352)	32.342.700
Mejoras Edificio Hemeroteca del Centro Atómico Constituyentes	6.500.000
Equipamiento de Laboratorios de Química de Reactores y Ciclo del Combustible	6.000.000
Mejora de la Capacidad de Servicios Internos del Centro Atómico Constituyentes - Construcción y Remodelación de la Infraestructura Edificio y de Servicios	5.000.000
Construcción de Instalaciones e Infraestructura del Área Gestión Ezeiza - Fase II	500.000
Construcción Nuevo Edificio Instituto Sábató	6.000.000

PROGRAMA 23: INVESTIGACIÓN Y APLICACIONES NO NUCLEARES

Desarrollo de un Acelerador para la Terapia por Captura Neutrónica (BNCT) y otras Aplicaciones	21.518.000
Construcción de Laboratorio Integrado para el Diseño y Fabricación de Dispositivos Microelectromecánicos (MEMS) - Fase II	2.655.000
Modernización de Laboratorios del Centro Atómico Constituyentes	8.570.000
Construcción Laboratorios para Investigación y Desarrollo	7.700.000
Construcción de Tecnología de Aceleradores para el Tratamiento de Residuos Radiactivos por Transmutación	1.300.000
Ampliación de Laboratorios de Sistemas Electromecánicos y Electrónicos de Control para la Seguridad, Automatización y Robotización para Centrales Nucleares	600.000
Fortalecimiento Infraestructura de Micro y Nanotecnología Nuclear	750.000
Ampliación de las Capacidades Experimentales Laboratorio de Propiedades Mecánicas Centro Atómico Bariloche	8.320.000
Desarrollo y Fabricación de Instrumentos de Caracterización de Materiales Utilizando Hazes de Neutrones del RA - 10	4.600.000

PROGRAMA 24: SUMINISTROS Y TECNOLOGÍA DEL CICLO DE COMBUSTIBLE NUCLEAR

Perforación Yacimiento de Uranio Cerro Solo	13.017.500
Perforación Yacimiento de Uranio - Las Termas	1.982.500
Recuperación del Yacimiento Don Otto para la Extracción de Uranio - Salta	2.500.000
Exploración y Explotación de los Yacimientos de Uranio en Laguna Sirven - Santa Cruz	1.982.500
Remediación de Pasivos Complejo Minero Fabril San Rafael - Mendoza	5.800.000
Construcción y Equipamiento Laboratorio para Materiales y Combustibles Nucleares	1.800.000
Construcción Planta Piloto de Desarrollo de Elementos Combustibles de Muy Alta Densidad	850.000
Mejoras y Ampliación de Instalaciones para el Desarrollo y la Producción de Elementos Combustibles	7.000.000
Exploración de Uranio Cuenca Neuquina - Atlántica y Cuenca Cuyana	8.560.700
Implementación del Equipamiento en Celdas Blindadas y Cajas de Guantes para la Recuperación de Material Nuclear de Blancos de Irradiación	2.800.000

M.H. y F.P.

1009



Desarrollo de Prototipos de Máquinas Centrífugas para Separación Isotópica de Uranio	4.300.000
Instalación para el Desarrollo y Producción de Polvos y Aleaciones de Combustibles Compuestos de Uranio de Alta y Muy Alta Densidad	1.500.000
Rehabilitación Producción Uranio en Complejo Minero San Rafael, Provincia de Mendoza	6.200.000
Evaluación de Recursos Uraníferos en la Provincia de la Rioja	5.500.000
Reestructuración y Ampliación Planta de Recubrimientos Especiales en el Centro Tecnológico Pilcaniyeu	3.000.000
Reparación y Modernización del Edificio Ingeniería de Plantas Químicas (IPQ) y Anexos del Centro Atómico Ezeiza	2.700.000
Restauración y Ampliación de la Planta de Desarrollo de Elementos Combustibles de Reactores de Investigación (ECRI) Centro Atómico Constituyentes	1.500.000
Construcción de Planta de Elementos Combustibles para Reactores de Investigación en el Centro Atómico Ezeiza	20.000.000
Construcción de Módulos a Escala Piloto para la Determinación del Proceso de Producción de Uranio en el Yacimiento Cerro Solo - Provincia de Chubut	8.600.000
ORGANISMO 624: SERVICIO GEOLÓGICO MINERO ARGENTINO	
PROGRAMA 1: ACTIVIDADES CENTRALES	
Ampliación Anexo Edificio 25 del Instituto de Geología y Recursos Minerales	1.341.866
Ampliación Anexo Administrativo del Servicio Geológico Minero Argentino - Provincia de Buenos Aires	1.850.000
Puesta en Valor Delegaciones del Interior del País	1.650.000
Construcción Laboratorio de Geoquímica Isotópica y Geocronología - San Martín - Provincia de Buenos Aires	1.702.000
PROGRAMA 19: PRODUCCIÓN DE INFORMACIÓN GEOLÓGICA DE BASE	
Relevamientos Geológicos Aéreos y Tradicionales	3.895.500
ORGANISMO 651: ENTE NACIONAL REGULADOR DEL GAS	
PROGRAMA 16: REGULACIÓN DEL TRANSPORTE Y DISTRIBUCIÓN DE GAS	
Remodelación Centro Regional Mendoza	6.000.000
TOTAL ADMINISTRACIÓN CENTRAL:	6.600.000
TOTAL ORGANISMOS DESCENTRALIZADOS:	1.101.335.283
TOTAL INSTITUCIONES DE LA SEGURIDAD SOCIAL:	0
TOTAL JURISDICCIÓN:	1.107.835.283

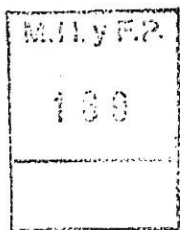



JURISDICCIÓN: 70 MINISTERIO DE EDUCACIÓN Y DEPORTES

Importe en Pesos

330 MINISTERIO DE EDUCACIÓN Y DEPORTES	
PROGRAMA 1: ACTIVIDADES CENTRALES	
Restauración y Puesta en Valor de las Casas 1 y 2 y Depósitos A y B en la Calle Pedro Chutro N° 3435 CABA	5.500.000
ORGANISMO 101: FUNDACIÓN MIGUEL LILLO	
PROGRAMA 16: INVESTIGACIÓN DE LA FLORA, FAUNA Y GEA	
Reparación Integral de Vereda y Cerca Perimetral	2.000.000
Remodelación y Modernización del Centro de Información Geo-Biológico	3.600.000
Adecuación Tecnológica y Optimización de Infraestructura en Materia de Gestion de Datos y Comunicaciones	4.000.000
Adecuación Instalación Eléctrica del Ala Norte del Edificio de Botánica	1.500.000
TOTAL ADMINISTRACIÓN CENTRAL:	5.500.000
TOTAL ORGANISMOS DESCENTRALIZADOS:	11.100.000
TOTAL INSTITUCIONES DE LA SEGURIDAD SOCIAL:	0
TOTAL JURISDICCIÓN:	16.600.000

[Handwritten signature]

M.H. y F.P.
189

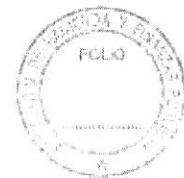

JURISDICCIÓN: 71 MINISTERIO DE CIENCIA, TECNOLOGÍA E INNOVACIÓN PRODUCTIVA

Importe en Pesos

336 MINISTERIO DE CIENCIA, TECNOLOGÍA E INNOVACIÓN PRODUCTIVA	
PROGRAMA 1: ACTIVIDADES CENTRALES	
Construcción del Parque de las Ciencias	20.000.000
PROGRAMA 44: PROMOCIÓN Y FINANCIAMIENTO DE ACTIVIDADES DE CIENCIA, TECNOLOGÍA E INNOVACIÓN PRODUCTIVA	
Construcción Edificio Cero + Infinito - Etapa I	163.350.000
ORGANISMO 105: COMISIÓN NACIONAL DE ACTIVIDADES ESPACIALES	
PROGRAMA 1: ACTIVIDADES CENTRALES	
Remodelación de la Sede Central de la Comisión Nacional de Actividades Espaciales - Edificio Balcarrón	4.000.000
PROGRAMA 16: GENERACIÓN DE CICLOS DE INFORMACIÓN ESPACIAL COMPLETOS	
Infraestructura Terrestre	64.237.386
Misiones Satelitales (BIO 1777 / CC - AR - PROSAT)	453.413.514
Infraestructura Terrestre - Etapa II	250.000
Construcción y Equipamiento del Laboratorio de Integración y Ensayos - Etapa II	1.000.000
Misiones Satelitales - Etapa III	143.000.000
Proyecto 2MP	23.344.560
Desarrollo Integral del Sector Espacial Argentino - Fase I	300.000.000
Construcción del Satélite SAOCOM 2 A / B	5.000.000
Construcción de los Satélites de la Serie SARE II	168.600.000
PROGRAMA 17: INVESTIGACIÓN Y DESARROLLO DE MEDIOS DE ACCESO AL ESPACIO	
Construcción de Inyector Satelital para Cargas Útiles Livianas	301.551.140
Construcción de Vehículos Lanzadores Tronador II A, B y C	70.000.000
TOTAL ADMINISTRACIÓN CENTRAL:	183.350.000
TOTAL ORGANISMOS DESCENTRALIZADOS:	1.654.397.000
TOTAL INSTITUCIONES DE LA SEGURIDAD SOCIAL:	0
TOTAL JURISDICCIÓN:	1.737.747.000

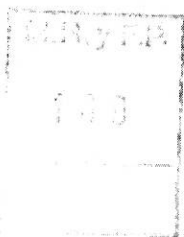



JURISDICCIÓN: 72 MINISTERIO DE CULTURA

Importe en Pesos

337 MINISTERIO DE CULTURA

PROGRAMA 42: DIFUSIÓN, CONCIENCIACIÓN Y PROTECCIÓN DEL PATRIMONIO CULTURAL DEL MUSEO DE BELLAS ARTES

Ampliación del Museo Nacional de Bellas Artes - Ciudad Autónoma de Buenos Aires	4.250.000
Implementación de Sistema de Seguridad Informático en el Museo Nacional de Bellas Artes	500.000

ORGANISMO 113: TEATRO NACIONAL CERVANTES

PROGRAMA 16: ACCIONES ARTÍSTICAS DEL TEATRO NACIONAL CERVANTES

Actualización de Instalaciones Eléctricas	3.500.000
Restauración Salas Guerrero, Caviglia y Doraco	1.500.000
Puesta en Valor del Sistema de Climatización Integral del Edificio	1.000.000
Restauración y Puesta en Valor de Carnarines	1.000.000
Ampliación Sala de Ensayo 4º Piso	1.000.000
Reparación Tanque de Agua	1.000.000
Redimensionamiento Red de Datos	700.000
Puesta en Valor de Equipamiento Técnico, Escenotécnica y Electrotécnica	3.000.000
Actualización del Sistema de Ascensores	1.500.000
Instalación del Sistema de Cámaras de Seguridad	1.200.000

ORGANISMO 116: BIBLIOTECA NACIONAL

PROGRAMA 25: SERVICIOS DE LA BIBLIOTECA NACIONAL

Puesta en Valor Fachada de la Biblioteca Nacional	11.428.570
Construcción Depósito de Materiales Tóxicos e inflamables	300.000

TOTAL ADMINISTRACIÓN CENTRAL:

4.750.000

TOTAL ORGANISMOS DESCENTRALIZADOS:

27.128.570

TOTAL INSTITUCIONES DE LA SEGURIDAD SOCIAL:

0

TOTAL JURISDICCIÓN:

31.878.570

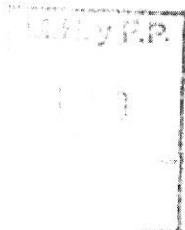



JURISDICCIÓN: 75 MINISTERIO DE TRABAJO, EMPLEO Y SEGURIDAD SOCIAL

Importe en Pesos

350 MINISTERIO DE TRABAJO, EMPLEO Y SEGURIDAD SOCIAL

PROGRAMA 1: ACTIVIDADES CENTRALES

Reparación Pisos 2 al 6, Edificio Callao 114 - Etapa II - Ciudad Autónoma de Buenos Aires

1.975.500

PROGRAMA 22: REGULARIZACIÓN DEL TRABAJO

Construcción Delegación Regional Jujuy

2.170.000

Construcción Delegación Regional La Rioja

100.000

Construcción Delegación Regional Formosa

2.370.000

Construcción Delegación Regional San Nicolás

1.970.000

PROGRAMA 24: SISTEMA FEDERAL DE EMPLEO

Construcción y Reformas Edilicias en Edificios de las Gerencias de Empleo y Capacitación Laboral

5.701.000

ORGANISMO 850: ADMINISTRACIÓN NACIONAL DE LA SEGURIDAD SOCIAL

PROGRAMA 1: ACTIVIDADES CENTRALES

Puesta en Valor Edificios Regional Sur 1 - La Pampa

2.609.943

Puesta en Valor Edificios Regional Sur 1 - Río Negro

2.864.083

Puesta en Valor Edificios Regional Sur 1 - Neuquén

2.764.904

Construcción Ambiente Máxima Seguridad Informática

3.708.883

Puesta en Valor Edificios Regional Centro

7.473.821

Puesta en Valor Edificios Regional Cuyo

3.631.353

Puesta en Valor Edificios Regional Bonaerense 1

4.467.706

Puesta en Valor Edificios Regional Noroeste

8.805.139

Puesta en Valor de los Edificios Regional Litoral

10.297.429

Puesta en Valor Edificios Regional Conurbano 1

3.376.590

Puesta en Valor Edificios Regional Bonaerense 2

838.586

Puesta en Valor de los Edificios Regional Conurbano 2

3.560.126

Puesta en Valor Jefatura Regional Capital

8.785.470

Puesta en Valor Edificios Regional Bonaerense 3

6.880.665

Remodelación Edificio Álvarez Jonte 4330 CABA, Nueva Sede del Centro de Contingencia del Organismo

2.100.000

Puesta en Valor Edificios Regional Noreste

8.976.407

Conservación y Puesta en Valor Edificios Regional Capital VI - Paseo Colón N° 238 / 329 y Alsina N° 250

13.223.489

Puesta en Valor de los Edificios Correspondientes a la Jefatura Regional Capital IV

3.701.830

Conservación, Reparación y Puesta en Valor de Edificios Regional Capital VIII-Balcarce N° 610, Chacabuco N° 467/479 y Moreno N° 437

7.292.267

Conservación, Reparación y Puesta en Valor de Edificio Regional Capital IX

5.324.000

Provisión e Instalación de Sistema de Protección Contra Incendio - Castex N° 4453 San Martín - Provincia de Buenos Aires

6.609.643

Remodelación y Puesta en Valor Jefatura Regional Norte - Provincia de Salta

5.691.637

Remodelación y Puesta en Valor Jefatura Regional Norte - Provincia de Tucumán

4.158.444

Remodelación y Puesta en Valor Jefatura Regional Norte - Provincia de Jujuy

3.576.758

Puesta en Valor Edificios Regional Sur 2 - Chubut

5.633.066

Puesta en Valor Edificios Regional Sur 2 - Santa Cruz

5.658.552

Puesta en Valor Edificios Regional Sur 2 - Tierra del Fuego

4.138.910

Puesta en Valor Edificios Regional Conurbano 1 Etapa 2

5.831.589

Puesta en Valor Edificios Regional Bonaerense 2 Etapa 2

5.843.478

Puesta en Valor de los Edificios Regional Conurbano 2 Etapa 2

5.852.626

Puesta en Valor Edificios Regional Bonaerense 1 Etapa 2

15.307.339

Puesta en Valor Edificios Regional Bonaerense 3 Etapa 2

11.708.883

Puesta en Valor de los Edificios Regional Litoral Etapa 2

8.460.000

Refacción y Remodelación Inmueble Solís N° 693 CABA

1.000.000

Puesta en Valor Edificios Regional Centro Etapa 2

10.292.465

Puesta en Valor Edificios Regional Cuyo - Etapa 2 - Mendoza

3.834.111

Puesta en Valor Edificios Regional Bonaerense 4

10.607.065

Puesta en Valor Edificios Regional Capital - Etapa 2

11.549.869

Puesta en Valor Edificio Córdoba N° 720 CABA

1.500.000

Puesta en Valor Edificio Moreno N° 1473 CABA

1.500.000

Puesta en Valor Edificio Tucumán N° 480 / 500 CABA

1.500.000

ORGANISMO 881: REGISTRO NACIONAL DE TRABAJADORES Y EMPLEADORES AGRARIOS

PROGRAMA 16: ACCIONES DE ABORDAJE INTEGRAL DEL EMPLEO AGRARIO

Adecuación y Puesta en Valor de Edificios Institucionales - Ciudad Autónoma de Buenos Aires

5.000.000

Adecuación y Puesta en Valor en Delegaciones y Unidades Territoriales - Ciudad Autónoma de Buenos Aires

2.550.000

TOTAL ADMINISTRACIÓN CENTRAL:

14.286.500

TOTAL ORGANISMOS DESCENTRALIZADOS:

0

TOTAL INSTITUCIONES DE LA SEGURIDAD SOCIAL:

248.487.126

TOTAL JURISDICCIÓN:

262.773.626

M.H. y P.P.

189



JURISDICCIÓN: 80 MINISTERIO DE SALUD

Importe en Pesos

310 MINISTERIO DE SALUD	
PROGRAMA 38: FUNCIONES ESENCIALES DE SALUD PÚBLICA (BIRF N° 7993 - AR)	
Remodelación del Bioterio, Área de Contención Biológica e Insectario del Instituto Nacional de Parasitología Dr. Mario Fatała Chaben	1.759.405
Construcción de Almacenes Regionales de Vacunas	68.754.996
Construcción de Centros Regionales de Hemoterapia	123.521.250
ORGANISMO 902: CENTRO NACIONAL DE REEDUCACIÓN SOCIAL	
PROGRAMA 52: ASISTENCIA INTEGRAL Y PREVENCIÓN EN DROGADICCIÓN	
Reconstrucción Galerías Internas	8.000.000
Reacondicionamiento de Oficinas	7.500.000
ORGANISMO 903: HOSPITAL NACIONAL DR. BALDOMERO SOMMER	
PROGRAMA 53: ATENCIÓN DE PACIENTES	
Reparación del Tanque de Agua del Hospital Nacional "Dr. Baldomero Sommer"	4.620.000
Refuncionalización Unidades de Tratamiento Intensivo en Pabellón N° 4	3.920.000
Adecuación del Sistema Eléctrico en distintos Sectores del Hospital	6.000.000
Construcción de Veredas Peatonales	936.000
Construcción de Estacionamientos - Etapa I	880.800
Obra de Saneamiento Hidráulico	3.080.000
ORGANISMO 906: ADMINISTRACIÓN NACIONAL DE LABORATORIOS E INSTITUTOS DE SALUD - DR. CARLOS G. MALBRÁN	
PROGRAMA 56: PREVENCIÓN, CONTROL E INVESTIGACIÓN DE PATOLOGÍAS EN SALUD	
Restauración 5 Núcleos Escaleras Exteriores Pabellón Central	7.500.000
Recuperación Patrimonial de las Fachadas, Vestíbulos de Acceso, Circulaciones Principales, Cubiertas y Espacios Significativos del Pabellón Dr. Carlos Malbrán	16.000.000
SUBPROGRAMA 1: DESARROLLO Y PRODUCCIÓN DE BIOLÓGICOS	
Adecuación de Instalaciones del Campo de Marcos Paz	2.279.000
Remodelación de Laboratorios para Producción de Antígenos y Antiseros	2.450.000
SUBPROGRAMA 2: INVESTIGACIÓN, DOCENCIA Y SERVICIO EN INFECCIONES BACTERIANAS, MICÓTICAS, PARASITARIAS Y VIRÓSCAS	
Instalación de Puertas de Emergencia, Adecuación de Área de Droguero y de Equipos de Frío en Departamento de Parasitología del I.N.E.I.	1.000.000
Remodelación y Ampliación del Servicio de Fisiopatogenia y Enterobacterias - Departamento de Bacteriología del I.N.E.I.	10.000.000
SUBPROGRAMA 3: INVESTIGACIÓN, DESARROLLO Y SERVICIO EN ENFERMEDADES PARASITARIAS	
Renovación y Puesta en Valor Integral de Baños y Cocinas en el Instituto Nacional de Parasitología, Ciudad Autónoma de Buenos Aires	2.000.000
ORGANISMO 908: HOSPITAL NACIONAL PROFESOR ALEJANDRO POSADAS	
PROGRAMA 58: ATENCIÓN SANITARIA PARA LA COMUNIDAD	
Recuperación Edilicia y de Instalaciones Hospitalarias - Etapa IV	34.550.000
ORGANISMO 909: COLONIA NACIONAL DR. MANUEL A. MONTES DE OCA	
PROGRAMA 59: ATENCIÓN DE PACIENTES	
Realización de 6 Hogares	4.500.000
Adaptación de Baños para Discapacidad	2.000.000
Readecuación de la Red Eléctrica	250.000
Construcción de Anexo del Centro de Salud	3.000.000
Refacción Salón de Visita	500.000
Reubicación de Cocina Central	1.800.000
Refacción y Refuncionalización Pabellón N° 7	450.000
Refacción y Refuncionalización Pabellón N° 10 - Etapa II	200.000
Remodelación Oficinas Administrativas - Etapa II	200.000
Ampliación y Puesta en Marcha Planta Depuradora	150.000
Puesta en Valor de Calles y Caminos Internos	300.000
ORGANISMO 910: INSTITUTO NACIONAL DE REHABILITACIÓN PSICOFÍSICA DEL SUR - DR. JUAN OTIMIO TESONE	
PROGRAMA 60: ATENCIÓN A PERSONAS CON DISCAPACIDADES PSICOFÍSICAS	
Construcción y Mejoras Edificio del Instituto Nacional de Rehabilitación Psicosfísica del Sur	148.000
Remodelación del Comedor	2.800.000
Construcción de Oficina y Depósito para Patrimonio	1.199.640
Remodelación Estacionamiento para el Personal	500.000
TOTAL ADMINISTRACIÓN CENTRAL:	194.036.651
TOTAL ORGANISMOS DESCENTRALIZADOS:	128.713.440
TOTAL INSTITUCIONES DE LA SEGURIDAD SOCIAL:	0
TOTAL JURISDICCIÓN:	322.749.091

M.H. y F.P.

100

A



JURISDICCIÓN: 81 MINISTERIO DE AMBIENTE Y DESARROLLO SUSTENTABLE

Importe en Pesos

310 MINISTERIO DE AMBIENTE Y DESARROLLO SUSTENTABLE	
PROGRAMA 60: PLANIFICACIÓN Y POLÍTICA AMBIENTAL	
Construcción de Instalaciones de Acceso al Agua	567.331
Construcción Estaciones de Manejo Sustentable	4.848.344
Construcción de Unidades de Desarrollo	3.082.825
Construcción Agricultura y Ganadería Familiar	1.319.380
Construcción e Instalación Radios Comunitarias	120.629
Construcción de Energías Alternativas y Dendroenergía	5.291.001
PROGRAMA 62: COORDINACIÓN DE POLÍTICAS AMBIENTALES	
Construcción de un Relleno Sanitario en Zona Metropolitana Jujuy - Etapa I (BID N° 1868 / OC - AR)	59.183.985
Construcción de un Relleno Sanitario y una Planta de Recuperación de Materiales para el Área Metropolitana de Catamarca (BID N° 3249 / OC - AR)	24.418.720
Construcción de un Relleno Sanitario y una Planta de Recuperación de Materiales en la ciudad de Concordia (BID N° 3249 / OC - AR)	31.280.000
Construcción de un Relleno Sanitario y una Planta de Recuperación de Materiales en el Área Metropolitana de Formosa (BID N° 3249 / OC - AR)	46.480.000
Mejora de la Gestion Integral de Posadas	27.360.000
Construcción de Estaciones de Transferencia y P.R. Quebrada de Humahuaca	18.240.000
	4.924.800
342 SAF APOYO - AUTORIDAD CUENCA MATANZA RIACHUELO (ACUMAR)	
PROGRAMA 39: GESTIÓN AMBIENTAL MATANZA - RIACHUELO (BID N° 1059 / OC - AR)	
Saneamiento y Acondicionamiento Cuenca Matanza-Riachuelo (BID N° 1059 / OC - AR)	6.000.000
PROGRAMA 44: DESARROLLO SUSTENTABLE DE LA CUENCA MATANZA - RIACHUELO (BIRF N° 7706 - AC)	
Ampliación de la Red de Agua - Cañuelas	12.219.033
Ampliación Red de Agua - Marcos Paz	19.205.737
Construcción Planta de Tratamiento Efluentes Líquidos Industriales PIC Lanús	56.328.497
Saneamiento Agua y Cloacas - Barrios Tres Rosas, San Blas (Villa 21 / 24)	18.762.823
Saneamiento Cloacal - Las Heras - Cañuelas - Presidente Perón	11.921.545
Construcción Reservorios de Regulación - Control de Inundaciones R2	14.903.615
ORGANISMO 107: ADMINISTRACIÓN DE PARQUES NACIONALES	
PROGRAMA 17: CONSERVACIÓN Y ADMINISTRACIÓN DE ÁREAS NATURALES PROTEGIDAS	
Restauración Edificio Delegación Patagonia	2.000.000
Puesta en Valor Instalaciones Monumento Natural Laguna de los Pozuelos	12.000.000
Puesta en Valor Instalaciones Parque Interjurisdiccional Marino Costero Patagonia Austral	3.000.000
Puesta en Valor Instalaciones Parque Nacional Bosques Petrificados de Jaramillo	450.000
Puesta en Valor Instalaciones Parque Nacional Chaco	900.750
Puesta en Valor Instalaciones Parque Nacional Copo	1.000.000
Puesta en Valor Sede Administrativa Parque Nacional El Impenetrable	450.000
Puesta en Valor Instalaciones Parque Nacional El Leoncito	2.940.000
Puesta en Valor Edificio en el Parque Nacional El Rey	1.400.000
Refuncionalización Alojamiento para Voluntarios en Movilidad en el Parque Nacional Iguazú	1.100.000
Puesta en Valor Instalaciones Parque Nacional Lago Puelo	751.500
Puesta en Valor Instalaciones Parque Nacional Lanín	1.287.500
Puesta en Valor Viviendas Oficiales en el Parque Nacional Los Alerces	580.000
Puesta en Valor Instalaciones Ex-Caballeriza - Parque Nacional Los Glaciares	1.000.000
Construcción Muelle Parque Nacional Mburucuyá	500.000
Puesta en Valor Instalaciones Parque Nacional Monte León	3.000.000
Puesta en Valor Instalaciones Parque Nacional Nahuel Huapi	3.380.000
Puesta en Valor Instalaciones Parque Nacional Predelta	516.000
Puesta en Valor Seccional San Miguel - Parque Nacional Quebrada del Condorito	600.000
Puesta en Valor Instalaciones Parque Nacional Río Pilcomayo	380.000
Puesta en Valor Instalaciones Parque Nacional Sierra de las Quijadas	1.230.000
Puesta en Valor Seccional La Portada - Parque Nacional Tierra del Fuego	375.000
Puesta en Valor Seccional Cassinerita - Reserva Natural Formosa	610.000
Puesta en Valor Centro Administrativo de la Reserva Natural Pizarro - Etapa I	1.000.000
PROGRAMA 20: ÁREAS PROTEGIDAS Y CONSERVACIÓN DE CORREDORES (BIRF N° 7520 / AR)	
Mejoras e Infraestructura en Parque Nacional Calilegua	3.500.000
Mejoras e Infraestructura en Parque Nacional Talampaya	15.000.000
Mejoras e Infraestructura en Parque Nacional Sierras las Quijadas	2.250.000
Refacción Edificio Administración Parques Nacionales Sede Ancón	4.000.000
Mejoras e Infraestructura en Parque Nacional Tierra del Fuego	11.000.000
Mejoras e Infraestructura en Parque Nacional Campo de los Alisos	2.700.000
Mejoras e Infraestructura en Parque Nacional Río Pilcomayo	5.000.000
Mejoras e Infraestructura en Parque Nacional Campos del Tuyú	2.100.000
Mejoras e Infraestructura en Parque Nacional Los Cardones	3.700.000
Mejoras e Infraestructura en Parque Nacional Bosques Petrificados	2.100.000
Mejoras e Infraestructura en Parque Nacional Baritú	18.990.000
Mejoras e Infraestructura en Parque Nacional Perito Moreno	2.100.000
PROGRAMA 23: DESARROLLO DE CORREDORES TURÍSTICOS (BID N° 2606 / OC - AR)	
Centro de Atención al Visitante en el Parque Nacional Lago Puelo (BID N° 2606 / OC - AR)	21.920.265
Construcción Sendero el Alerzal en el Parque Nacional Los Alerces (BID N° 2606 / OC - AR)	442.974
Construcción Muelles en Puerto Blest y Puerto Cantaros en San Carlos de Bariloche - Parque Nacional Nahuel Huapi	8.247.610
Construcción Muelles en Puerto Frías y Puerto Alegre en San Carlos de Bariloche - Parque Nacional Nahuel Huapi	14.153.627
Construcción Subcentral de Incendio y Oficina Informes JunIn de los Andes - Parque Nacional Lanín	8.706.017
Construcción Parque Temático - Parque Nacional Lanín	2.919.204
Construcción Portada de Acceso y Oficina de Informes - Parque Nacional Los Glaciares	1.093.301
Construcción Subcentral de Incendio en El Chaltén - Parque Nacional Los Glaciares	14.295.431

M.H. y F.P.

109



Construcción Sendero a Pingüinera - Parque Nacional Monte León - Provincia de Santa Cruz
Reparación de Sendero y Miradores Río Menéndez y Construcción Centro de Servicios Puerto El Chucao - Parque Nacional Los Alerces -
Provincia de Chubut

13.498.858

7.947.017

TOTAL ADMINISTRACIÓN CENTRAL:
TOTAL ORGANISMOS DESCENTRALIZADOS:
TOTAL INSTITUCIONES DE LA SEGURIDAD SOCIAL:
TOTAL JURISDICCIÓN:

366.458.265

206.115.054

0

572.573.319

M.H. y F.P.

169

EMPRESAS Y SOCIEDADES DEL ESTADO

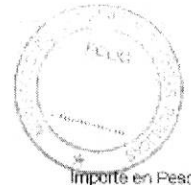

Importe en Pesos

TOTAL EMPRESAS Y SOCIEDADES DEL ESTADO

30.647.989.000

1. PROYECTOS DE INVERSIÓN

25.774.922.000

2. OTRAS INVERSIONES

4.873.067.000

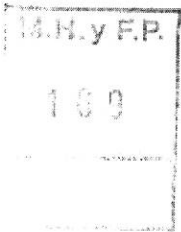

EMPRESAS Y SOCIEDADES DEL ESTADO



1. EMPRESAS Y SOCIEDADES DEL ESTADO CON PROYECTOS DE INVERSIÓN	25.774.922.000
NUCLEOELÉCTRICA ARGENTINA S.A.	7.414.896.000
AGUA Y SANEAMIENTOS ARGENTINOS S.A.	5.800.000.000
ENERGÍA ARGENTINA S.A.	5.109.045.000
ADMINISTRACIÓN DE INFRAESTRUCTURAS FERROVIARIAS S.E.	4.450.000.000
EMPRESA ARGENTINA DE SOLUCIONES SATELITALES S.A.	3.000.981.000

A

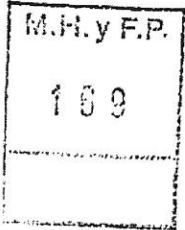



OTROS ENTES DEL SECTOR PÚBLICO NACIONAL

Importe en Pesos

TOTAL OTROS ENTES DEL SECTOR PÚBLICO NACIONAL

1.453.703.000

1. PROYECTOS DE INVERSIÓN

1.450.715.000

2. OTRAS INVERSIONES

2.988.000

A

