

Form DOCPAL, ARCH 14-12-77

5921 04

7152

Fecha recepción

NACCESO

NISIS

ARCHIVO DE DOCUMENTOS

Original NO SALE de DOCPAL

INSTRUCCIONES PARA EL COMENDADOR

Resumen informativo

Resumen indicativo

SOLO indicación

NO HACER NADA

Instruc. espec.:



DOCPAL CELADE

CATALOGACION: a m c repit

Libros: fecha publ.

No. pág:

0212 Rouillard L/mc

L - UNICEF/Borrador
os H. Filgueira
sión de Desarrollo Social
o de 1975



PROYECTO SOBRE ESTRATIFICACION Y MOVILIDAD
SOCIAL EN AMERICA LATINA 1960-1970

Cuadros Básicos

Nº 4

País: COSTA RICA
Fecha: 1/04/63
Fuente: Registro OMUECE 60

INTRODUCCION

A partir del año 1974 la División de Desarrollo Social de la CEPAL ha emprendido un estudio sobre Estratificación y movilidad social en América Latina como insumo a los proyectos más amplios sobre Estilos de desarrollo y Cambio social en América Latina. Posteriormente, y con la colaboración financiera de la UNICEF fue posible agregar una sub-meta al referido estudio, la cual está constituida por un conjunto de publicaciones estadísticas que comprende una selección de cuadros básicos para el análisis de la estructura social y estratificación en América Latina. El presente documento forma parte de estos materiales ^{1/}.

La primera etapa del estudio sobre Estratificación y movilidad social en América Latina comprende un análisis de los cambios ocurridos en la década 60-70. El mismo se realiza a través de datos censales obtenidos mediante el Programa OMUECE del Banco de Datos del CELADE.

Esta etapa requirió de la elaboración de cuadros originales multi-variados para todas las muestras censales de que disponía el CELADE, además, claro está, de aquellos que originalmente ya se habían efectuado dentro del Programa OMUECE.

Es así que se dispone a la fecha de un conjunto sumamente extenso y con un alto grado de desagregación de la información referida a diversos países de América Latina para los dos períodos definidos por el comienzo de la década del 60 y del 70 ^{2/}.

^{1/} Comprenden estas publicaciones fascículos semejantes para todos aquellos países sobre los cuales se cuenta con muestras transformadas al sistema OMUECE. En la fecha de iniciación de estas publicaciones (enero 1975) se cuenta con los siguientes países: (1960) Argentina, Brasil, Chile, Costa Rica, Ecuador, El Salvador, Guatemala, Honduras, México, Panamá, Paraguay, República Dominicana y Uruguay; (1970) Argentina, Chile, México, Nicaragua, Panamá y Paraguay. Prontas a obtenerse: Costa Rica, El Salvador, Guatemala, Perú y República Dominicana.

^{2/} Para simplificar la manipulación de la información siempre nos referiremos en esta publicaciones a dos fechas solamente: 1960 y 1970. La fecha precisa de cada censo se especifica en la sección siguiente.

/En principio

En principio esta tarea no tiene una fecha de finalización predeterminada y se espera poder acumular en sucesivas etapas la nueva información censal que se vaya generando y obteniendo.

Si bien no es posible publicar las tabulaciones efectuadas dado su extraordinario volumen y su escaso grado de elaboración, se ha considerado de interés presentar cierto tipo de información relevante que debió ser elaborada total o parcialmente para las etapas del presente análisis.

Esta información comprende una serie de 23 cuadros de tabulaciones cruzadas y expresadas en forma porcentual. En virtud de que los datos aquí presentados son en cierta forma "arbitrarios" al constituir una selección derivada de cierto interés analítico, se ha preferido dejar abierta la posibilidad de reconstruir las cifras absolutas de los cuadros de manera de permitir otros tipos de análisis que eventualmente puedan interesar.

Cabe agregar que para ciertos países no fue posible construir los 23 cuadros previstos en virtud de la escasez de información de la muestra original. En estos casos se prefirió mantener la numeración original de cada cuadro sacrificando de cierta manera la presentación formal de la publicación en beneficio de una comparabilidad más operativa entre países.

Finalmente, algunas referencias necesarias para el uso de este material.

En primer lugar en el trabajo Proyecto sobre estratificación y movilidad social en América Latina, definiciones operativas^{3/} se presenta la información básica referente a la forma de clasificación de las variables, número y definición de categorías y listado de los cuadros elaborados. Igualmente se discuten los problemas de confiabilidad de la información y el ajuste existente entre las muestras censales y los censos respectivos.

3/ Carlos H. Filgueira, CEPAL/UNICEF/Borrador. División de Desarrollo Social (marzo de 1975).

Esta publicación se vuelve un elemento imprescindible para el manejo correcto de la información comprendida en estos materiales, por cuanto en ella se encuentran las definiciones de las variables y categorías de los Cuadros.

En segundo lugar, las definiciones más generales y los procedimientos de elaboración de la información contenida en OMUECE se pueden encontrar en los Boletines del Banco de Datos de CELADE Nos. 5 y 6, de agosto de 1972 y enero de 1975 respectivamente.

En estos Boletines se ofrece una clara y exhaustiva información de los criterios de uniformación de las codificaciones, los criterios de clasificación adoptados, del programa básico de tabulaciones y la forma final de los registros OMUECE 60 y OMUECE 70.

Dado que toda la información que compone estos materiales proviene del sistema OMUECE, no está de más insistir en la importancia de conocer con mayor detalle la información contenida en estos Boletines.

En tercer lugar, hacemos referencia al material elaborado por esta División, Posibilidades y problemas de los estudios de estratificación social a través de datos censales ^{4/}, el cual, por su carácter un tanto más general y menos operacional puede complementar eficazmente el conjunto de documentos de apoyo a estos materiales.

Insistir aquí sobre la necesaria cautela en el uso de estos datos, puede resultar reiterativo para quien está familiarizado con el empleo de la información de muestras censales y con los problemas de confiabilidad y representatividad que con alguna frecuencia aparecen.

No cabe duda que con el esfuerzo pionero del Banco de Datos del CELADE se abre una nueva etapa de posibilidades de los estudios sociales en América Latina. Sin embargo, es bueno no perder de vista que al mismo tiempo, será necesario desarrollar y perfeccionar los criterios de evaluación de errores censales y muestrales, errores provenientes de la recolección de información, establecimiento de los límites de inferencias legítimas y todo tipo de problemas de medición que de no tenerse en cuenta pueden fácilmente invalidar los análisis aparentemente más rigurosos.

^{4/} Carlos H. Filgueira, CEPAL/UNICEF/Borrador. División de Desarrollo Social. (marzo de 1975).

I. CARACTERISTICA DE LA MUESTRA Costa Rica (1960)

<u>Fecha del Censo:</u>	1/04/63
<u>Población Censada (miles):</u>	1 336
<u>Tamaño de la muestra:</u>	80 723
<u>Porcentaje de la muestra:</u>	6,04
<u>Cuociente de expansión:</u>	16.6

- Características investigadas (Registro OMUECE 60)

- Lugar de presencia
- Lugar de nacimiento
- Lugar de residencia anterior
- Lugar de presencia (urbano-rural)
- Sexo
- Edad
- Relación con el jefe de hogar
- Alfabetismo
- Asistencia escolar
- Nivel de instrucción
- Tipo de actividad
- Ocupación principal
- Rama de actividad
- Categoría ocupacional
- Tiempo de residencia

II. COMPARACION

II. COMPARACION DE LOS DATOS DE LA MUESTRA CON EL CENSO

COSTA RICA (1960)

Características	Población			
	Censo		Muestra	
	Números absolutos	Porcentaje	Números absolutos	Porcentaje
<u>Zona</u>				
Urbana.....	460 543	34,1	28 861	35,8
Rural.....	875 731	65,5	51 788	64,2
<u>Sexo</u>				
Hombres.....	668 957	50,1	39 941	49,5
Mujeres.....	667 317	49,9	40 708	50,5
<u>Grupos de edad</u>				
00 - 09	466 223	34,9	28 324	35,1
10 - 19	300 360	22,4	17 916	22,3
20 - 29	188 265	14,1	11 460	14,2
30 - 39	144 658	10,8	8 737	10,8
40 - 49	98 778	7,4	5 913	7,3
50 - 59	68 154	5,1	4 145	5,1
60 - 69	40 677	3,1	2 542	3,1
70 - 79	27 059	2,0	1 141	1,4
80 y más.....	2 100	0,2	545	0,7
<u>Estado civil</u>				
Soltero	361 982	45,4	21 612	45,1
Casado	333 415	42,0	20 162	42,1
Unido	52 236	6,5	3 107	6,5
Viudo	30 871	3,8	1 875	3,9
Separado	18 085	2,3	1 182	2,4
<u>Alfabetismo</u>				
Alfabeto	745 490	85,7	44 180	85,6
Analfabeto	124 493	14,3	7 515	14,4
<u>Nivel de instrucción</u>				
Primario	704 885	87,5	36 132	86,0
Secundario	79 978	9,9	4 638	11,0
Superior	19 740	2,5	1 215	2,9
Otro o no declarado....	775	0,1	58	0,1
<u>Tipo de actividad</u>				
Económicamente activo..	376 452	43,3	24 018	45,9
No económicamente activo	493 599	56,7	28 307	54,1

Fuente: Boletín del Banco de Datos N° 5, agosto de 1972, CELADE.

/Comentarios acerca

Comentarios acerca de la muestra

La comparación entre los resultados censales y los muestrales para algunas variables seleccionadas, si bien no constituye una prueba estadística rigurosa, permite por lo menos establecer cierto grado de ajuste a la vez que permite detectar algunos sesgos importantes que pueden haberse introducido en el proceso de muestreo.

En el caso de COSTA RICA (1960) lo más señalable parece ser una leve sobre-representación del sector "urbano" y de los grupos "económicamente activos" así como también de los niveles de instrucción "secundario" en desmedro de una subrepresentación del "primario".

III. CUADROS ANEXOS */

- 1) Nivel educacional según sexo para todo el país, capital, urbano, rural.
- 2) Nivel educacional según sexo y edad para todo el país.
- 3) Nivel educacional según sexo y edad, para capital.
- 4) Nivel educacional según sexo y edad, para zona urbana.
- 5) Nivel educacional según sexo y edad, para zona rural.
- 6) Población por categoría de ocupación según rama de actividad.
- 7) Población masculina por categoría de ocupación según rama de actividad.
- 8) Población femenina por categoría de ocupación según rama de actividad.
- 9) Estratos ocupacionales según sexo para país, capital, urbano, rural.
- 10) Estratos ocupacionales según sexo y edad, para el país.
- 11) Distribución de niveles educacionales según estrato ocupacional, para el país.
- 12) Distribución de niveles educacionales según estrato ocupacional, para capital.
- 13) Distribución de niveles educacionales según estrato ocupacional, para zona urbana.
- 14) Distribución de niveles educacionales según estrato ocupacional, para zona rural.
- 15) Distribución de niveles educacionales según estrato ocupacional, para población masculina, para el país.

*/ Toda la información contenida en los cuadros comprende la Población Económicamente Activa de 10 años y más

- 16) Distribución de niveles educacionales según estrato ocupacional para población femenina, para el país.
- 17) Distribución migrantes-no migrantes según estrato ocupacional, para capital y zona urbana.
- 18) Distribución de estratos ocupacionales según niveles educacionales por tiempo de migración menor de 4 años para capital.
- 19) Distribución de estratos ocupacionales según niveles educacionales por tiempo de migración entre 4 y 9 años para capital
- 20) Distribución de estratos ocupacionales según niveles educacionales por tiempo de migración mayor de 9 años para capital.
- 21) Distribución de estratos ocupacionales según niveles educacionales por tiempo de migración menor de 4 años para zona urbana.
- 22) Distribución de estratos ocupacionales según niveles educacionales por tiempo de migración entre 4 y 9 años para zona urbana.
- 23) Distribución de estratos ocupacionales según niveles educacionales por tiempo de migración mayor de 9 años para zona urbana.

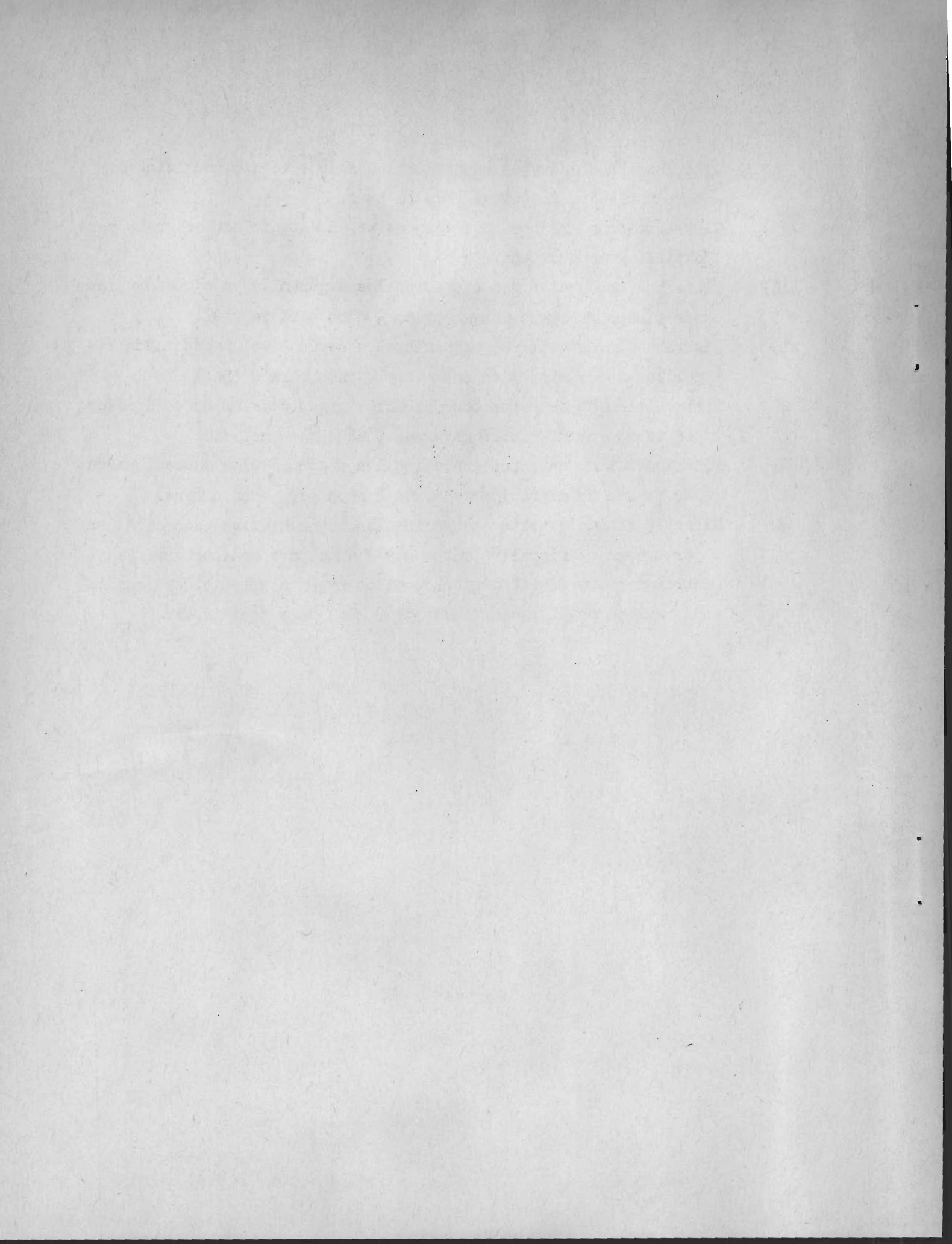

P A R T E I I

C U A D R O S

Cuadro 1

COSTA RICA: NIVELES EDUCACIONALES SEGUN SEXO PARA TODO EL PAIS,
CAPITAL, ZONA URBANA Y RURAL, 1960

Número de años aprobados	País			Capital			Urbana			Rural		
	Total	Hombres	Mujeres	Total	Hombres	Mujeres	Total	Hombres	Mujeres	Total	Hombres	Mujeres
<u>Total</u>	<u>24 018</u>	<u>19 891</u>	<u>4 127</u>	<u>5 557</u>	<u>3 701</u>	<u>1 856</u>	<u>3 624</u>	<u>2 606</u>	<u>1 018</u>	<u>14 837</u>	<u>13 584</u>	<u>1 253</u>
	<u>100.00</u>	<u>100.00</u>	<u>100.00</u>	<u>100.00</u>	<u>100.00</u>	<u>100.00</u>	<u>100.00</u>	<u>100.00</u>	<u>100.00</u>	<u>100.00</u>	<u>100.00</u>	<u>100.00</u>
1) Ninguno	15.81	17.45	7.87	4.52	3.76	6.03	6.18	5.95	6.78	22.39	23.40	11.49
2) 1 - 3	34.77	36.46	26.65	19.63	17.59	23.71	27.31	27.97	25.64	42.27	43.23	31.84
3) 4 - 6	36.19	35.23	40.78	44.80	46.32	41.76	45.09	47.70	38.41	30.79	29.82	41.26
4) 7 - 9	5.55	4.78	9.26	11.73	12.02	11.15	9.91	9.71	10.41	2.16	1.85	5.51
5) 10 - 12	4.01	3.52	6.37	10.74	12.05	8.14	4.88	5.06	4.42	1.28	0.91	5.35
6) 13 y más	3.43	2.32	8.80	8.33	8.02	8.94	6.24	3.26	13.85	0.91	0.58	4.47
7) No declarado	0.24	0.24	0.27	0.25	0.24	0.27	0.39	0.35	0.49	0.20	0.21	0.08

CEPAL-UNICEF, Programa análisis censal, (CMUECE).

Cuadro 2

COSTA RICA: NIVELES EDUCACIONALES SEGUN SEXO Y EDAD PARA TODO EL PAIS, 1960

Número de años Aprobados	Total	Hombres Mujeres		Menos de 20 años			21-30 años			35-50 años			Más de 50 años		
		Total	Hombres	Mujeres	Total	Hombres	Mujeres	Total	Hombres	Mujeres	Total	Hombres	Mujeres	Total	Hombres
<u>Total</u>	<u>24 018</u>	<u>19 891</u>	<u>4 127</u>	<u>5 811</u>	<u>4 618</u>	<u>1 193</u>	<u>6 559</u>	<u>5 210</u>	<u>1 349</u>	<u>8 188</u>	<u>6 903</u>	<u>1 285</u>	<u>3 460</u>	<u>3 160</u>	<u>300</u>
	<u>100.0</u>	<u>100.0</u>	<u>100.0</u>	<u>100.0</u>	<u>100.0</u>	<u>100.0</u>	<u>100.0</u>	<u>100.0</u>	<u>100.0</u>	<u>100.0</u>	<u>100.0</u>	<u>100.0</u>	<u>100.0</u>	<u>100.0</u>	<u>100.0</u>
1) Ninguno	15.8	17.5	7.9	10.8	12.1	6.0	13.5	15.6	5.2	17.8	19.4	9.6	23.9	24.2	20.3
2) 1 - 3	34.8	36.5	26.6	35.0	36.9	27.9	31.5	34.2	21.1	35.5	36.8	28.2	39.1	38.9	40.3
3) 4 - 6	36.2	35.2	40.8	45.8	44.3	52.0	36.5	36.2	37.4	32.8	32.0	37.0	27.5	27.4	27.7
4) 7 - 9	5.6	4.8	9.2	6.1	5.2	9.6	6.6	5.6	10.5	4.9	4.2	8.6	4.1	4.0	5.0
5) 10 - 12	4.0	3.5	6.4	1.8	1.4	3.3	6.4	5.6	9.6	4.2	3.9	6.1	2.8	2.6	5.3
6) 13 y más	3.4	2.3	8.8	0.4	0.1	1.2	5.3	2.6	16.0	4.5	3.4	10.2	2.4	2.6	0.7
7) No declarado	0.2	0.2	0.3	0.1	0.0	0.0	0.2	0.2	0.2	0.3	0.3	0.3	0.2	0.3	0.7

CEPAL-UNICEF, Programa análisis censal, (OMUECE).

Cuadro 3

COSTA RICA: NIVELES EDUCACIONALES SEGUN SEXO Y EDAD PARA CAPITAL, 1960

Número de años aprobados				Menos de 20 años			21-30 años			31-50 años			Más de 50 años		
	Total	Hombres	Mujeres	Total	Hombres	Mujeres	Total	Hombres	Mujeres	Total	Hombres	Mujeres	Total	Hombres	Mujeres
	<u>100.00</u>	<u>100.00</u>	<u>100.00</u>	<u>100.00</u>	<u>100.00</u>	<u>100.00</u>	<u>100.00</u>	<u>100.00</u>	<u>100.00</u>	<u>100.00</u>	<u>100.00</u>	<u>100.00</u>	<u>100.00</u>	<u>100.00</u>	<u>100.00</u>
<u>Total</u>	<u>5 557</u>	<u>3 701</u>	<u>1 856</u>	<u>1 075</u>	<u>603</u>	<u>472</u>	<u>1 566</u>	<u>965</u>	<u>601</u>	<u>2 140</u>	<u>1 505</u>	<u>635</u>	<u>776</u>	<u>628</u>	<u>148</u>
1) Ninguno	4.52	3.76	6.03	4.28	5.47	2.75	3.32	2.38	4.83	4.21	2.99	7.09	8.12	6.05	16.89
2) 1 - 3	19.63	17.59	23.71	19.81	17.58	22.67	14.81	12.12	19.13	21.31	19.60	25.35	24.48	21.18	38.50
3) 4 - 6	44.80	46.32	41.76	55.63	57.04	53.82	43.43	46.95	37.77	42.52	43.92	39.21	38.79	40.76	30.41
4) 7 - 9	11.73	12.02	11.15	14.88	15.59	13.98	11.81	12.33	10.98	10.00	9.90	10.24	11.98	13.22	6.76
5) 10 - 12	10.74	12.05	8.14	4.28	4.15	4.45	15.77	18.14	11.98	10.89	12.16	7.87	9.15	10.03	5.41
6) 13 y más	8.33	8.02	8.94	1.12	0.17	2.33	10.73	8.08	14.98	10.65	10.90	10.08	7.09	8.60	0.68
7) No declarado	0.25	0.24	0.27	0.00	0.00	0.00	0.13	0.00	0.33	0.42	0.53	0.16	0.39	0.16	1.35

CEPAL-UNICEF, Programa análisis censal, (OMUECE).

Cuadro 4

COSTA RICA: NIVELES EDUCACIONALES SEGUN SEXO Y EDAD PARA ZONA URBANA, 1960

Número de años aprobados	Total	Hombres Mujeres		Menos de 20 años			21-30 años			31-50 años			Más de 50 años		
		Total	Hombres	Mujeres	Total	Hombres	Mujeres	Total	Hombres	Mujeres	Total	Hombres	Mujeres		
<u>Total</u>	<u>3 624</u>	<u>2 606</u>	<u>1 018</u>	<u>688</u>	<u>445</u>	<u>243</u>	<u>1 055</u>	<u>681</u>	<u>374</u>	<u>1 332</u>	<u>1 017</u>	<u>315</u>	<u>549</u>	<u>463</u>	<u>86</u>
	<u>100.00</u>	<u>100.00</u>	<u>100.00</u>	<u>100.00</u>	<u>100.00</u>	<u>100.00</u>	<u>100.00</u>	<u>100.00</u>	<u>100.00</u>	<u>100.00</u>	<u>100.00</u>	<u>100.00</u>	<u>100.00</u>	<u>100.00</u>	<u>100.00</u>
1) Ninguno	6.18	5.95	6.78	5.09	5.84	3.70	3.22	2.64	4.28	6.61	6.20	7.94	12.20	10.37	22.09
2) 1 - 3	27.32	27.97	25.64	25.73	22.47	31.69	22.75	24.08	20.32	28.15	29.30	24.44	36.07	36.07	36.05
3) 4 - 6	45.08	47.70	38.41	52.75	54.84	48.97	42.47	46.70	34.75	45.20	47.79	36.83	40.26	42.12	30.23
4) 7 - 9	9.91	9.71	10.41	13.52	13.93	12.76	12.42	13.07	11.23	7.88	7.38	9.52	5.46	5.83	3.49
5) 10 - 12	4.88	5.06	4.42	2.62	2.92	2.06	7.96	8.81	6.42	4.65	5.11	3.17	2.37	1.51	6.98
6) 13 y más	6.24	3.26	13.85	0.29	0.00	0.82	10.71	4.11	22.73	6.91	3.83	16.83	3.46	3.89	1.16
7) No declarado	0.39	0.35	0.49	0.00	0.00	0.00	0.47	0.59	0.27	0.60	0.39	1.27	0.18	0.21	0.00

CEPAL-UNICEF, Programa análisis censal, (OMUECE).

Cuadro 5

COSTA RICA: NIVELES EDUCACIONALES SEGUN SEXO Y EDAD PARA ZONA RURAL, 1960

Número de años aprobados	Total	Hombres	Mujeres	Menos de 20 años			21-30 años			31-50 años			Más de 50 años		
				Total	Hombres	Mujeres	Total	Hombres	Mujeres	Total	Hombres	Mujeres	Total	Hombres	Mujeres
<u>Total</u>	<u>14 837</u>	<u>13 584</u>	<u>1 253</u>	<u>4 048</u>	<u>3 570</u>	<u>478</u>	<u>3 938</u>	<u>3 564</u>	<u>374</u>	<u>4 716</u>	<u>4 381</u>	<u>335</u>	<u>2 135</u>	<u>2 069</u>	<u>66</u>
	100.00	100.00	100.00	100.00	100.00	100.00	100.00	100.00	100.00	100.00	100.00	100.00	100.00	100.00	100.00
1) Ninguno	22.39	23.40	11.49	13.51	13.95	10.25	20.21	21.63	6.68	27.18	28.05	15.82	32.65	32.87	25.76
2) 1 - 3	42.27	43.23	31.84	40.65	41.91	31.17	40.50	42.14	24.87	43.85	44.37	37.02	45.10	44.95	50.00
3) 4 - 6	30.79	29.82	41.26	42.07	40.78	51.67	32.06	31.29	39.31	24.92	24.29	33.13	20.04	20.11	18.18
4) 7 - 9	2.16	1.85	5.51	2.54	2.38	3.77	3.02	2.38	9.09	1.74	1.53	4.48	0.80	0.72	3.03
5) 10 - 12	1.28	0.91	5.35	0.96	0.73	2.72	2.23	1.52	9.09	1.04	0.71	5.37	0.66	0.58	3.03
6) 13 y más	0.91	0.58	4.47	0.17	0.17	0.21	1.73	0.76	10.96	1.06	0.82	4.18	0.47	0.48	0.00
7) No declarados	0.20	0.21	0.08	0.10	0.08	0.21	0.25	0.28	0.00	0.21	0.23	0.00	0.28	0.29	0.00

CEPAL-UNICEF, Programa análisis censal, (CMUECE).

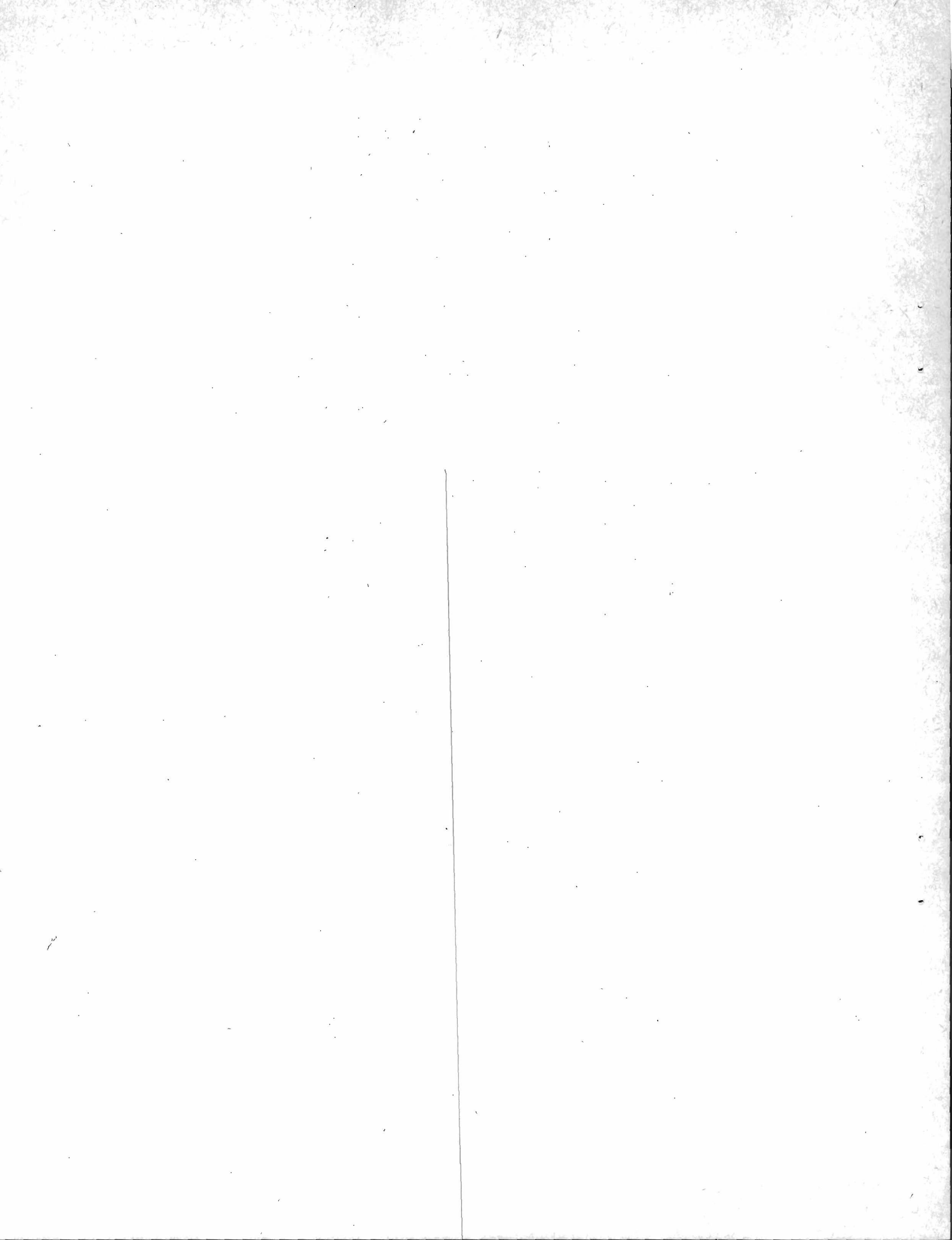

Cuadro 6

COSTA RICA: POBLACION POR CATEGORIA DE OCUPACION SEGUN RAMA DE ACTIVIDAD, 1960

Rama de actividad	Total	Porcen- taje	Emplea- dores	Trabaja- dores por cuen- ta propia	Emplea- dos	Familia- res no remuna- rados	No clasi- ficado y no decla- rado
Total	24 018	100.00	3.53	18.27	65.00	10.02	3.18
1) Agricultura, silvicultura, caza y pesca	11 598	100.00	4.28	22.66	51.84	18.27	2.95
2) Explotación de minas y canteras	62	100.00	1.63	19.35	59.69	11.29	8.06
3) Industria tradicional	2 020	100.00	3.22	22.67	67.87	3.42	2.82
4) Industria intermedia	412	100.00	2.67	9.95	82.52	1.46	3.40
5) Industria mecánica	359	100.00	2.79	19.50	73.81	2.23	1.67
6) Construcción	1 311	100.00	0.53	5.03	87.34	0.69	6.41
7) Electricidad, gas, agua y servicios sanitarios	207	100.00	1.45	2.90	91.79	0.00	3.86
8) Comercio	2 305	100.00	8.03	32.80	51.88	4.90	2.39
9) Seguros, bancos, bienes inmuebles y servicios gubernamentales	795	100.00	0.25	1.13	95.09	0.13	3.40
10) Transporte	857	100.00	2.33	10.15	82.16	1.63	3.73
11) Servicios personales	1 921	100.00	1.25	6.56	88.81	2.08	1.30
12) Otros servicios	1 628	100.00	1.04	4.91	91.41	0.37	2.27
13) Actividades no bien especificadas y no se aplica	543	100.00	1.47	9.21	73.48	2.58	13.26

CEPAL-UNICEF, Programa análisis censal, (ONUECE).

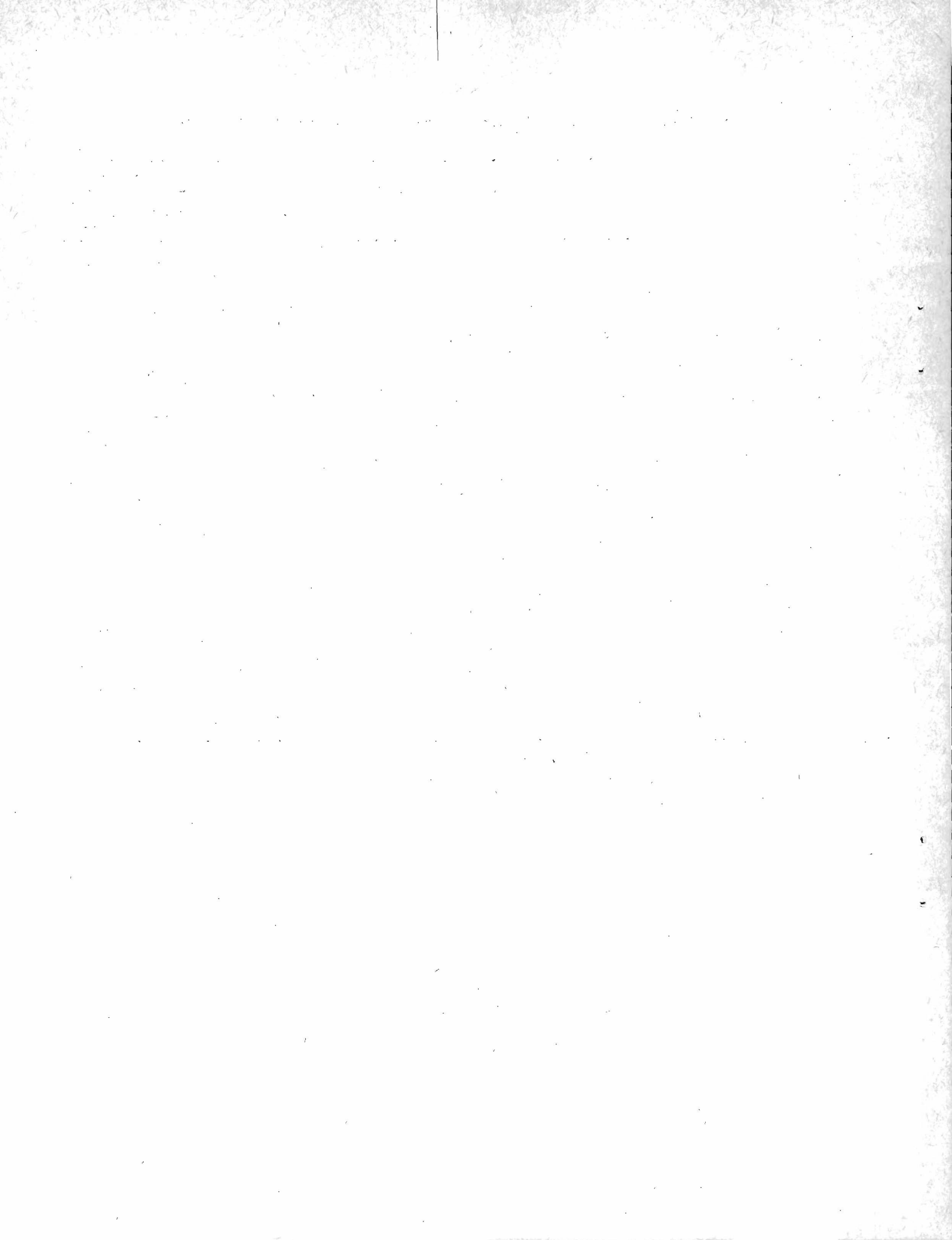

Cuadro 7

COSTA RICA; POBLACION MASCULINA POR CATEGORIA DE OCUPACION SEGUN RAMA DE ACTIVIDAD, 1960

Rama de actividad	Total	Porcen- taje	Emplea- dores	Trabaja- dores por cuen- ta propia	Emplea- dos	Familia- res no remune- rados	No clasi- ficado y no decla- rado
Total	19 891	100.00	4.14	20.42	60.61	11.50	3.33
1) Agricultura, silvicultura, caza y pesca	11 326	100.00	4.34	23.12	51.44	18.51	2.59
2) Explotación de minas y canteras	58	100.00	1.72	20.69	56.90	12.07	8.62
3) Industria tradicional	1 414	100.00	4.38	19.88	69.10	3.25	3.39
4) Industria intermedia	367	100.00	3.00	9.54	82.83	1.09	3.54
5) Industria mecánica	354	100.00	2.82	19.77	74.30	2.26	0.85
6) Construcción	1 279	100.00	0.55	5.16	88.12	0.70	5.47
7) Electricidad, gas, agua y servicios sanitarios	192	100.00	1.56	3.13	92.71	0.00	2.60
8) Comercio	1 887	100.00	9.06	35.19	48.91	4.08	2.76
9) Seguros, bancos, bienes inmuebles y servicios gubernamentales	678	100.00	0.29	1.33	94.69	0.00	3.69
10) Transporte	810	100.00	2.47	10.62	81.73	1.73	3.46
11) Servicios personales	325	100.00	6.77	27.38	56.01	3.38	6.46
12) Otros servicios	722	100.00	2.22	10.80	81.99	0.00	4.99
13) Actividades no bien especificadas y no se aplica	479	100.00	1.46	9.81	72.56	2.92	13.15

CEPAL-UNICEF, Programa análisis censal, (CMUECE).

Cuadro 8

COSTA RICA: POBLACION FEMENINA POR CATEGORIA DE OCUPACION SEGUN RAMA DE ACTIVIDAD, 1960

Rama de actividad	Total	Porcentaje	Empleados	Trabajadores por cuenta propia	Empleados	Familiares no remunerados	No clasificado y no declarado
Total	4 127	100.00	0.63	7.92	86.10	2.88	2.47
1) Agricultura, silvicultura, caza y pesca	272	100.00	1.84	3.31	68.75	8.09	18.01
2) Explotación de minas y canteras	4	100.00	0.00	0.00	100.00	0.00	0.00
3) Industria tradicional	606	100.00	0.49	29.21	65.02	3.80	1.48
4) Industria intermedia	45	100.00	0.00	13.33	80.00	4.45	2.22
5) Industria mecánica	5	100.00	0.00	0.00	40.00	0.00	60.00
6) Construcción	32	100.00	0.00	0.00	56.25	0.00	43.75
7) Electricidad, gas, agua y servicios sanitarios	15	100.00	0.00	0.00	80.00	0.00	20.00
8) Comercio	418	100.00	3.35	22.01	65.31	8.61	0.72
9) Seguros, bancos, bienes inmuebles y servicios gubernamentales	117	100.00	0.00	0.00	97.44	0.85	1.71
10) Transporte	47	100.00	0.00	2.13	89.36	0.00	8.51
11) Servicios personales	1 596	100.00	0.13	2.32	95.48	1.82	0.25
12) Otros servicios	906	100.00	0.11	0.22	98.90	0.66	0.11
13) Actividades no bien especificadas y no se aplica	64	100.00	1.56	4.69	79.69	0.00	14.06

CEPAL-UNICEF, Programa análisis censal, (CMUECE).

Cuadro 9

COSTA RICA; ESTRATOS OCUPACIONALES SEGUN SEXO PARA TODO EL PAIS, CAPITAL ZONA URBANA Y ZONA RURAL, 1960

Estratos ocupacionales	País			Capital			Zona urbana			Zona rural		
	Total	Hombres	Mujeres	Total	Hombres	Mujeres	Total	Hombres	Mujeres	Total	Hombres	Mujeres
<u>Total</u>	<u>24 018</u>	<u>19 891</u>	<u>4 127</u>	<u>5 557</u>	<u>3 701</u>	<u>1 856</u>	<u>3 624</u>	<u>2 606</u>	<u>1 018</u>	<u>14 837</u>	<u>13 584</u>	<u>1 253</u>
	<u>100.00</u>	<u>100.00</u>	<u>100.00</u>	<u>100.00</u>	<u>100.00</u>	<u>100.00</u>	<u>100.00</u>	<u>100.00</u>	<u>100.00</u>	<u>100.00</u>	<u>100.00</u>	<u>100.00</u>
I. Estratos ocupacionales medios y altos en ocupaciones secundarias y terciarias	<u>19.50</u>	<u>16.60</u>	<u>33.40</u>	<u>41.10</u>	<u>43.10</u>	<u>37.00</u>	<u>32.40</u>	<u>29.60</u>	<u>39.60</u>	<u>8.30</u>	<u>6.90</u>	<u>23.10</u>
Subtotal categorías a, b, c y d	7.40	5.40	16.30	14.70	15.00	13.80	14.30	10.50	23.90	2.90	1.90	13.70
a) Empleadores de comercio, industria y servicios	1.50	1.60	0.50	3.00	4.20	0.50	2.90	3.90	0.60	0.50	0.50	0.30
b) Personal de dirección de comercio, industria y servicios	1.00	1.20	0.40	2.20	3.10	0.30	1.90	2.30	0.70	0.40	0.40	0.30
c) Profesionales y semiprofesionales libres	0.40	0.40	0.10	1.10	1.60	0.10	0.50	0.60	0.10	0.10	0.10	-
d) Profesionales dependientes	4.50	2.20	15.30	8.40	6.10	12.90	9.00	3.70	22.50	1.90	0.90	13.10
Subtotal categorías e y f	12.10	11.20	17.10	26.40	28.10	23.20	18.10	19.10	15.70	5.40	5.00	9.40
e) Actividades por cuenta propia del comercio	3.20	3.30	3.00	5.10	6.40	2.70	5.30	5.60	4.70	2.00	2.00	2.10
f) Empleados, vendedores y personal subalterno de industria, comercio y servicios	8.90	7.90	14.10	21.30	21.70	20.50	12.80	13.50	11.00	3.40	3.00	7.30
II. Estratos ocupacionales bajos en actividades secundarias	<u>18.20</u>	<u>18.90</u>	<u>15.30</u>	<u>29.70</u>	<u>37.40</u>	<u>14.30</u>	<u>31.30</u>	<u>38.20</u>	<u>13.60</u>	<u>10.70</u>	<u>10.10</u>	<u>18.20</u>
a) Trabajadores asalariados	14.40	15.40	10.00	24.00	31.00	10.20	24.30	30.90	7.40	8.40	8.10	11.70
b) Trabajadores por cuenta propia y familiar sin remunerar	3.80	3.50	5.30	5.70	6.40	4.10	7.00	7.30	6.20	2.30	2.00	6.50
III. Estratos ocupacionales bajos en actividades terciarias	<u>9.70</u>	<u>3.10</u>	<u>41.50</u>	<u>18.80</u>	<u>5.80</u>	<u>44.70</u>	<u>15.90</u>	<u>5.80</u>	<u>41.70</u>	<u>4.80</u>	<u>1.80</u>	<u>36.60</u>
a) Trabajadores de servicio asalariado	9.20	2.80	40.20	18.00	5.10	43.70	14.60	4.60	39.70	4.60	1.70	35.50
b) Trabajadores de servicios por cuenta propia y familiar no remunerado	0.50	0.30	1.30	0.80	0.70	1.00	1.30	1.00	2.00	0.20	0.10	11.10
IV. Estratos ocupacionales medios y altos en actividades primarias	<u>2.00</u>	<u>2.40</u>	<u>0.10</u>	<u>0.20</u>	<u>0.40</u>	-	<u>1.30</u>	<u>1.80</u>	-	<u>2.90</u>	<u>3.10</u>	<u>0.40</u>
a) Empleadores agrícolas y en actividades extractivas	2.00	2.40	0.10	0.20	0.40	-	1.30	1.80	-	2.90	3.10	0.40
V. Estratos ocupacionales bajos en actividades primarias y extractivas	<u>44.30</u>	<u>52.50</u>	<u>4.90</u>	<u>2.60</u>	<u>3.70</u>	<u>0.40</u>	<u>12.20</u>	<u>16.60</u>	<u>0.90</u>	<u>67.80</u>	<u>72.70</u>	<u>14.80</u>
a) Asalariado rural	24.50	28.70	4.10	2.00	2.90	0.40	8.00	10.80	0.70	37.00	39.20	12.50
b) Trabajadores por cuenta propia, no empleadores y familiar no remunerado	19.80	23.80	0.80	0.60	0.80	-	4.20	5.80	0.20	30.80	33.50	2.30
VI. Otras (residuales)	<u>6.30</u>	<u>6.50</u>	<u>4.80</u>	<u>7.60</u>	<u>9.60</u>	<u>3.60</u>	<u>6.90</u>	<u>8.00</u>	<u>4.20</u>	<u>5.50</u>	<u>5.40</u>	<u>6.90</u>
a)	6.30	6.50	4.80	7.60	9.60	3.60	6.90	8.00	4.20	5.50	5.40	6.90

Cuadro 10

COSTA RICA: ESTRATOS OCUPACIONALES SEGUN SEXO Y EDAD, PARA TODO EL PAIS, 1960

Estratos ocupacionales	Menos de 20 años			21-30 años			31-50 años			Más de 50 años		
	Total	Hombres	Mujeres	Total	Hombres	Mujeres	Total	Hombres	Mujeres	Total	Hombres	Mujeres
<u>Total</u>	<u>5 811</u>	<u>4 618</u>	<u>1 193</u>	<u>6 559</u>	<u>5 210</u>	<u>1 349</u>	<u>8 188</u>	<u>6 903</u>	<u>1 285</u>	<u>3 460</u>	<u>2 160</u>	<u>300</u>
	100.00	100.00	100.00	100.00	100.00	100.00	100.00	100.00	100.00	100.00	100.00	100.00
<u>I. Estratos ocupacionales medios y altos en ocupaciones secundarias y terciarias</u>	<u>9.60</u>	<u>8.40</u>	<u>14.60</u>	<u>23.80</u>	<u>18.10</u>	<u>45.60</u>	<u>23.60</u>	<u>20.70</u>	<u>39.40</u>	<u>18.30</u>	<u>17.30</u>	<u>28.30</u>
Subtotal categorías a, b, c y d	1.00		2.40	9.10	5.10	24.50	10.40	8.20	22.60	7.10	7.00	7.60
a) Empleadores de comercio, industria y servicios	0.00	0.00	-	0.50	0.60	0.10	2.50	2.80	1.00	3.10	3.20	2.00
b) Personal de dirección de comercio, industria y servicios	0.00	0.00	0.30	0.80	1.00	-	1.70	1.90	0.80	1.50	1.60	1.00
c) Profesionales y semiprofesionales libres	-	-	-	0.20	0.20	0.10	0.50	0.60	0.10	0.80	0.80	-
d) Profesionales dependientes	1.00	0.70	2.10	7.60	3.30	24.30	5.70	2.90	20.70	1.70	1.40	4.60
Subtotal categorías e y f	8.60	7.70	12.20	14.70	13.00	21.10	13.20	12.50	16.80	11.20	10.30	20.70
e) Actividades por cuenta propia del comercio	1.20	1.40	0.50	2.40	2.60	1.80	4.10	4.00	4.70	6.10	5.70	10.70
f) Empleados, vendedores y personal subalterno de industria, comercio y servicios	7.40	6.30	11.70	12.30	10.40	19.30	9.10	8.50	12.10	5.10	4.60	10.00
<u>II. Estratos ocupacionales bajos en actividades secundarias</u>	<u>12.40</u>	<u>12.00</u>	<u>13.80</u>	<u>20.80</u>	<u>22.70</u>	<u>13.50</u>	<u>20.90</u>	<u>21.70</u>	<u>36.90</u>	<u>16.90</u>	<u>16.30</u>	<u>23.00</u>
a) Trabajadores asalariados	10.40	10.00	11.80	17.30	19.40	9.00	16.40	17.60	9.80	11.20	11.60	7.70
b) Trabajadores por cuenta propia y familiar sin remunerar	2.00	2.00	2.00	3.50	3.30	4.50	4.50	4.10	7.10	5.70	4.70	15.30
<u>III. Estratos ocupacionales bajos en actividades terciarias</u>	<u>12.40</u>	<u>1.90</u>	<u>53.30</u>	<u>9.50</u>	<u>2.70</u>	<u>36.10</u>	<u>8.90</u>	<u>3.80</u>	<u>36.60</u>	<u>7.30</u>	<u>4.20</u>	<u>40.00</u>
a) Trabajadores de servicio asalariado	12.10	1.70	52.60	9.20	2.40	35.40	8.20	3.30	34.70	6.80	4.00	36.00
b) Trabajadores de servicio por cuenta propia y familiar no remunerado	0.30	0.20	0.70	0.30	0.30	0.70	0.70	0.50	1.90	0.50	0.20	4.00
<u>IV. Estratos ocupacionales medios y altos en actividades primarias</u>	<u>0.00</u>	<u>0.00</u>	<u>0.00</u>	<u>0.80</u>	<u>1.00</u>	<u>0.00</u>	<u>2.90</u>	<u>3.40</u>	<u>0.00</u>	<u>5.60</u>	<u>6.10</u>	<u>0.70</u>
a) Empleadores agrícolas y en actividades extractivas	0.00	0.00	0.00	0.80	1.00	0.00	2.90	3.40	0.00	5.60	6.10	0.70
<u>V. Estratos ocupacionales bajos en actividades primarias y extractivas</u>	<u>49.30</u>	<u>60.10</u>	<u>7.40</u>	<u>41.90</u>	<u>51.90</u>	<u>3.00</u>	<u>40.80</u>	<u>47.50</u>	<u>4.40</u>	<u>49.00</u>	<u>53.10</u>	<u>5.70</u>
a) Asalariado rural	23.10	27.60	5.80	26.30	32.40	2.80	25.10	29.00	4.00	22.00	23.70	4.00
b) Trabajadores por cuenta propia, no empleadores y familiar no remunerado	26.20	32.50	1.60	15.60	19.50	0.20	15.70	18.50	0.40	27.00	29.40	1.70
<u>VI. Otros</u>	<u>16.30</u>	<u>17.60</u>	<u>10.90</u>	<u>3.20</u>	<u>3.60</u>	<u>1.80</u>	<u>2.90</u>	<u>2.90</u>	<u>2.70</u>	<u>2.90</u>	<u>3.00</u>	<u>2.30</u>
a) b)	16.30	17.60	10.90	3.20	3.60	1.80	2.90	2.90	2.70	2.90	3.00	2.30

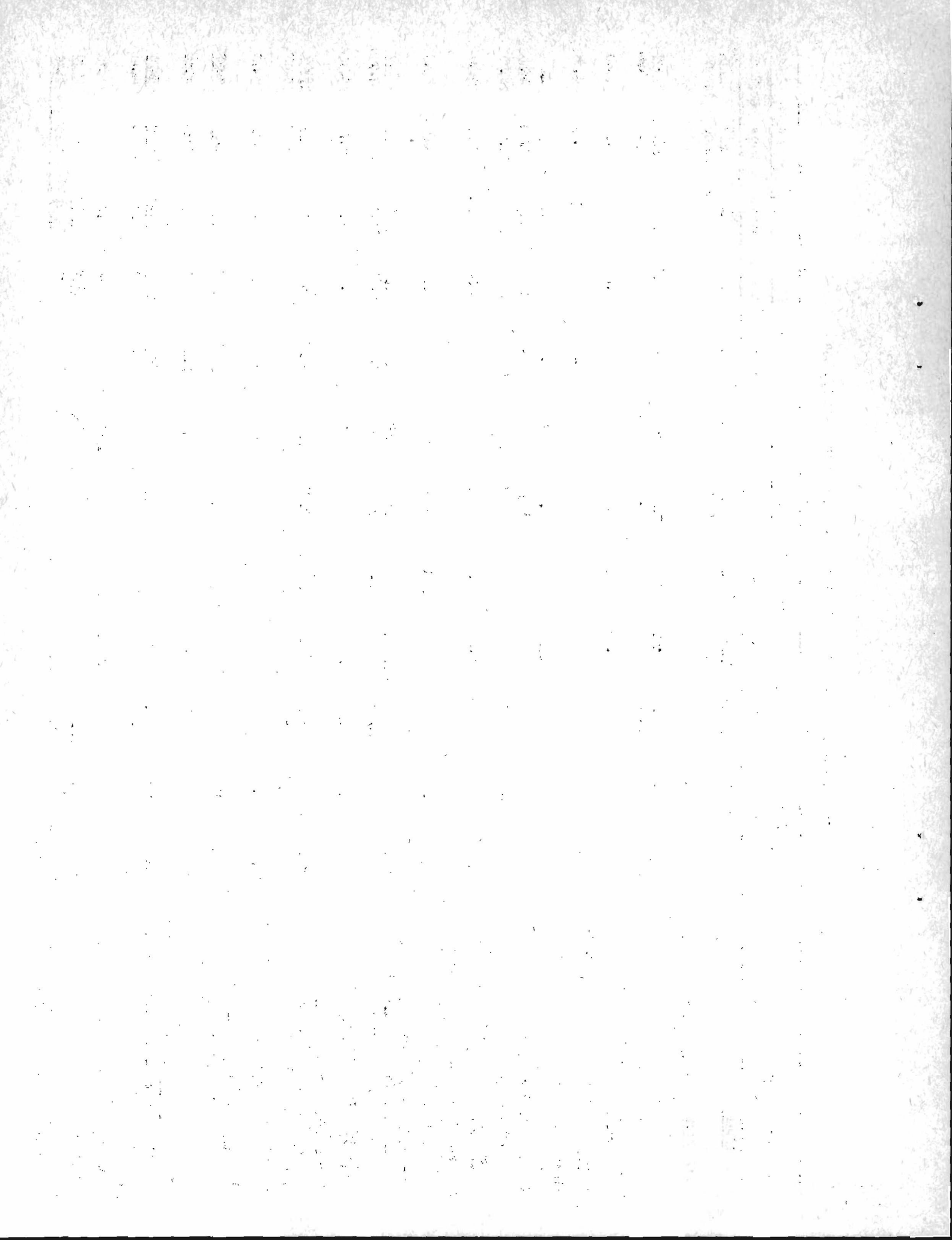

Cuadro 11

COSTA RICA: DISTRIBUCION DE NIVELES EDUCACIONALES SEGUN
ESTRATOS OCUPACIONALES PARA TODO EL PAIS, 1960

Estratos ocupacionales	Total	Porcen- taje	Años de estudio aprobados							No decla- rados
			Ninguno	1-3	4-6	7-9	10-12	13 y más		
<u>Total</u>	<u>24 018</u>	<u>100.00</u>	<u>15.81</u>	<u>34.77</u>	<u>36.19</u>	<u>5.55</u>	<u>4.01</u>	<u>3.43</u>	<u>0.24</u>	
<u>I. Estratos ocupacionales medios y altos en ocupaciones secundarias y terciarias</u>										
Subtotal categorías a, b, c y d	2 924	100.00	0.85	6.98	24.87	11.81	16.58	37.94	0.97	
a) Empleadores de comercio, industria y servicios	350	100.00	1.43	18.86	43.14	13.43	13.43	9.14	0.57	
b) Personal de dirección de comercio, industria y servicios	247	100.00	2.42	10.93	36.84	12.96	24.29	12.55	0.00	
c) Profesionales y semiprofesionales libres	86	100.00	0.00	1.16	9.30	0.00	4.65	82.56	2.33	
d) Profesionales dependientes	1 078	100.00	0.37	2.69	17.44	11.97	16.79	49.53	1.21	
Subtotal e y f	1 761	100.00	2.87	16.55	43.57	17.82	15.56	3.39	0.24	
e) Actividades por cuenta propia del comercio	775	100.00	7.23	28.13	47.61	11.23	4.77	0.90	0.13	
f) Empleados, vedadores y personal subalterno de industria, comercio y servicios	2 149	100.00	1.30	12.38	42.11	20.20	19.45	4.28	0.28	
<u>II. Estratos ocupacionales bajos en actividades secundarias</u>	<u>4 380</u>	<u>100.00</u>	<u>5.05</u>	<u>30.09</u>	<u>54.89</u>	<u>7.21</u>	<u>2.35</u>	<u>0.25</u>	<u>0.16</u>	
a) Trabajadores asalariados	3 467	100.00	4.67	30.08	55.64	7.07	2.19	0.20	0.14	
b) Trabajadores por cuenta propia y familiar sin remunerar	913	100.00	6.46	30.12	52.02	7.78	2.96	0.44	0.22	
<u>III. Estratos ocupacionales bajos en actividades terciarias</u>	<u>2 329</u>	<u>100.00</u>	<u>10.69</u>	<u>39.37</u>	<u>44.40</u>	<u>3.48</u>	<u>1.12</u>	<u>0.60</u>	<u>0.34</u>	
a) Trabajadores de servicio asalariado	2 211	100.00	10.31	39.80	44.68	3.30	0.95	0.63	0.31	
b) Trabajadores de servicio por cuenta propia y familiar no remunerado	118	100.00	17.79	31.35	38.98	6.78	4.24	0.00	0.85	
<u>IV. Estratos ocupacionales medios y altos en actividades primarias</u>	<u>489</u>	<u>100.00</u>	<u>20.86</u>	<u>40.28</u>	<u>26.79</u>	<u>4.09</u>	<u>3.48</u>	<u>3.27</u>	<u>1.23</u>	
a) Empleadores agrícolas y en actividades extractivas	489	100.00	20.86	40.28	26.79	4.09	3.48	3.27	1.23	
<u>V. Estratos ocupacionales bajos en actividades primarias y extractivas</u>	<u>10 638</u>	<u>100.00</u>	<u>27.44</u>	<u>45.50</u>	<u>25.68</u>	<u>0.93</u>	<u>0.33</u>	<u>0.05</u>	<u>0.07</u>	
a) Asalariado rural	5 881	100.00	27.10	46.81	25.05	0.78	0.17	0.05	0.03	
b) Trabajadores por cuenta propia, no empleadores y familiar no remunerado	4 757	100.00	27.85	43.87	26.47	1.11	0.55	0.04	0.10	
<u>VI. Otros</u>	<u>1 497</u>	<u>100.00</u>	<u>13.83</u>	<u>31.60</u>	<u>45.29</u>	<u>5.81</u>	<u>2.34</u>	<u>0.73</u>	<u>0.40</u>	
a)	1 497	100.00	13.83	31.60	45.29	5.81	2.34	0.73	0.40	

CEPAL-UNICEF, Programa análisis censal, (QMUEGE).

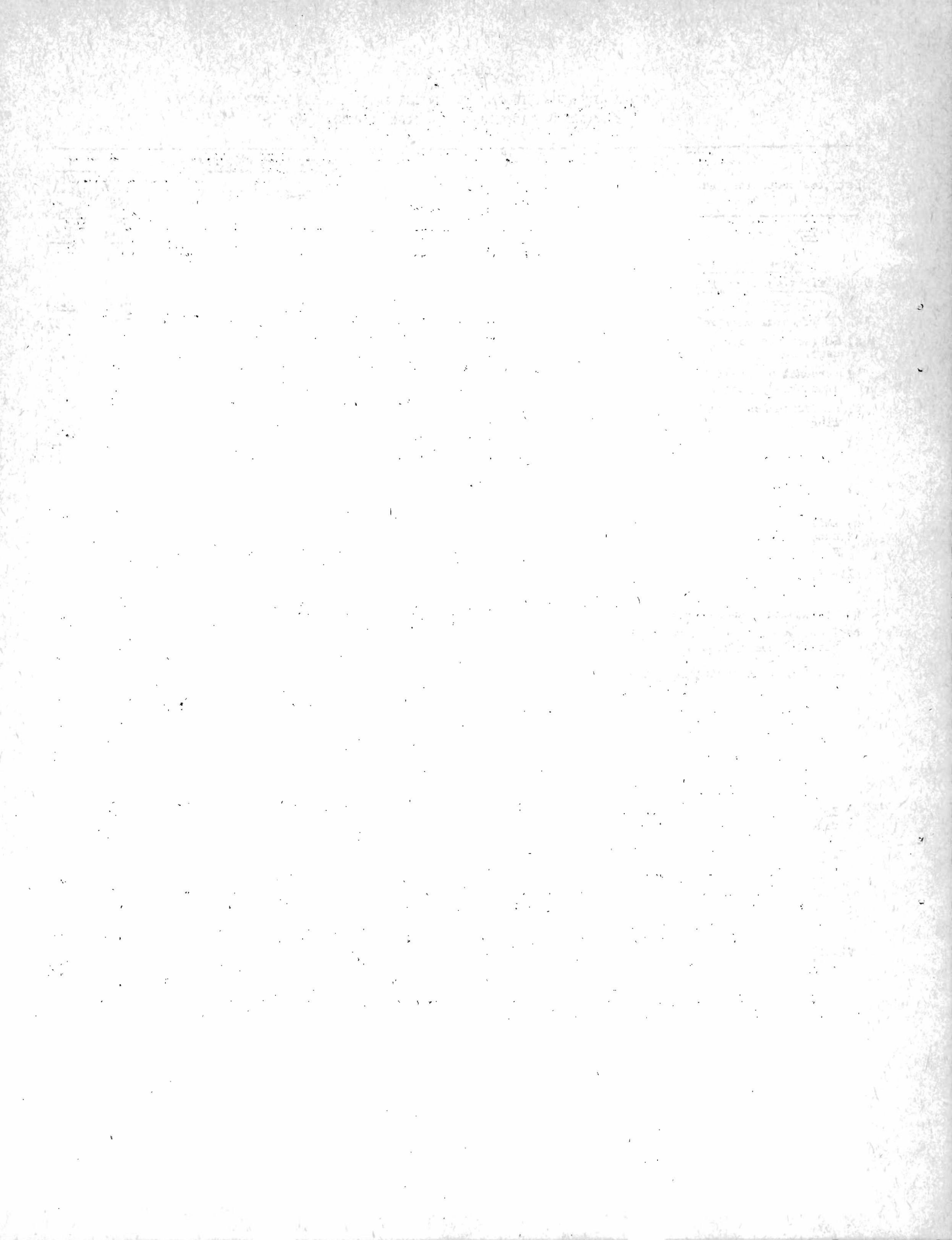

COSTA RICA: DISTRIBUCION DE NIVELES EDUCACIONALES SEGUN
ESTRATOS OCUPACIONALES PARA CAPITAL, 1960

Estratos ocupacionales	Total	Porcen- taje	Años de estudio aprobados						
			Ninguno	1-3	4-6	7-9	10-12	13 y más	No decla- rados
<u>Total</u>	<u>5 557</u>	<u>100.00</u>	<u>4.52</u>	<u>19.63</u>	<u>44.80</u>	<u>11.73</u>	<u>10.74</u>	<u>8.33</u>	<u>0.25</u>
<u>I. Estratos ocupacionales medios y altos en ocupaciones secundarias y terciarias</u>	<u>2 283</u>	<u>100.00</u>	<u>1.45</u>	<u>8.06</u>	<u>32.28</u>	<u>17.65</u>	<u>21.46</u>	<u>18.97</u>	<u>0.13</u>
Subtotal categorías a, b, o y d		100.00	0.62	4.19	22.41	10.71	18.23	43.47	0.37
a) Empleadores de comercio, industria y servicios	165	100.00	0.61	11.51	33.33	18.18	20.00	15.76	0.61
b) Personal de dirección de comercio industria y servicios	121	100.00	0.82	2.48	28.10	12.40	37.19	19.01	0.00
c) Profesionales y semiprofesionales libres	60	100.00	0.00	1.66	10.00	0.00	5.00	81.67	1.66
d) Profesionales dependientes	466	100.00	0.64	2.36	18.67	9.01	14.38	54.72	0.21
Subtotal categorías e y f		100.00	1.90	10.20	37.73	21.48	23.25	5.44	0.00
e) Actividades por cuenta propia del comercio	286	100.00	6.99	19.58	44.06	18.53	9.79	1.05	0.00
f) Empleados, vendedores y personal subalterno de industria, comercio y servicios	1 185	100.00	0.67	7.93	36.20	22.19	26.50	6.50	0.00
<u>II. Estratos ocupacionales bajos en actividades secundarias</u>	<u>1 649</u>	<u>100.00</u>	<u>3.94</u>	<u>22.98</u>	<u>58.28</u>	<u>10.13</u>	<u>4.00</u>	<u>0.54</u>	<u>0.12</u>
a) Trabajadores asalariados	1 335	100.00	3.67	22.32	59.33	10.26	3.82	0.45	0.15
b) Trabajadores por cuenta propia y familiar sin remunerar	314	100.00	5.10	25.80	53.82	9.55	4.78	0.95	0.00
<u>III. Estratos ocupacionales bajos en actividades terciarias</u>	<u>1 044</u>	<u>100.00</u>	<u>8.43</u>	<u>37.07</u>	<u>48.47</u>	<u>3.45</u>	<u>1.05</u>	<u>0.86</u>	<u>0.67</u>
a) Trabajadores de servicio asalariado	1 000	100.00	8.30	37.70	48.50	3.00	1.00	0.90	0.60
b) Trabajadores de servicio por cuenta propia y familiar no remunerado	44	100.00	11.36	22.73	47.73	13.64	2.27	0.00	2.27
<u>IV. Estratos ocupacionales medios y altos en actividades primarias</u>	<u>14</u>	<u>100.00</u>	<u>0.00</u>	<u>0.00</u>	<u>7.14</u>	<u>42.86</u>	<u>14.29</u>	<u>35.71</u>	<u>0.00</u>
a) Empleadores agrícolas y en activi- dades extractivas	14	100.00	0.00	0.00	7.14	42.86	14.29	35.71	0.00
<u>V. Estratos ocupacionales bajos en actividades primarias y extractivas</u>	<u>143</u>	<u>100.00</u>	<u>20.28</u>	<u>34.27</u>	<u>34.96</u>	<u>2.10</u>	<u>7.69</u>	<u>0.70</u>	<u>0.00</u>
a) Asalariado rural	112	100.00	25.89	38.39	34.82	0.89	0.00	0.00	0.00
b) Trabajadores por cuenta propia, no empleadores y familiar no remunerado	31	100.00	0.00	19.35	35.48	6.45	35.48	3.23	0.00
<u>VI. Otros</u>	<u>424</u>	<u>100.00</u>	<u>8.49</u>	<u>21.70</u>	<u>55.19</u>	<u>8.73</u>	<u>4.01</u>	<u>1.41</u>	<u>0.47</u>
a)	424	100.00	8.49	21.70	55.19	8.73	4.01	1.41	0.47

CEPAL-UNICEF, Programa análisis censal, (OMUECE).

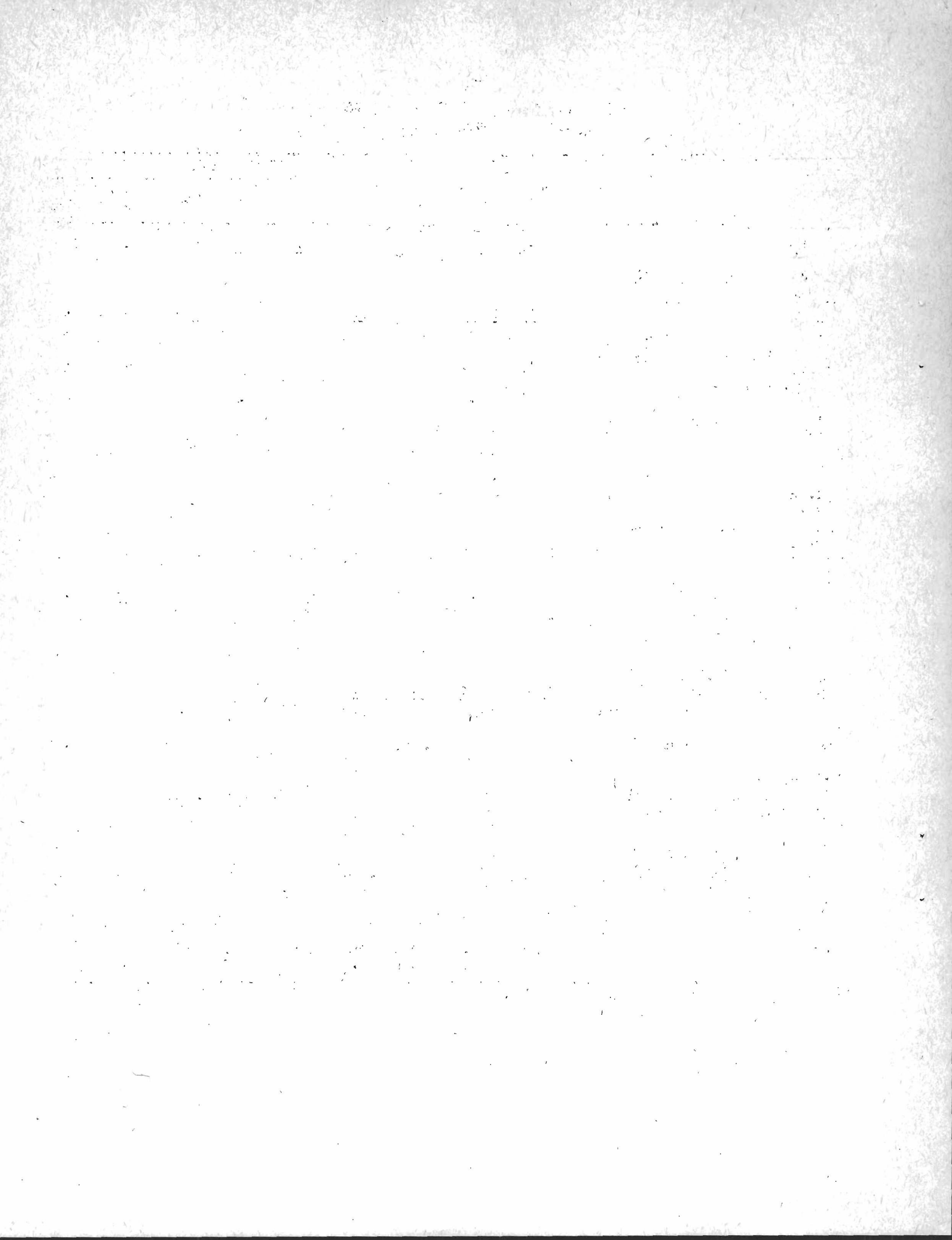

Cuadro 13

COSTA RICA: DISTRIBUCION DE NIVELES EDUCACIONALES SEGUN
ESTRATOS OCUPACIONALES PARA ZONA URBANA, 1960

Estratos ocupacionales	Total	Porcen taje	Años de estudio aprobados						
			Ninguno	1-3	4-6	7-9	10-12	13 y más	No decla rados
<u>Total</u>	<u>3 624</u>	<u>100.00</u>	<u>6.18</u>	<u>27.32</u>	<u>45.08</u>	<u>20.91</u>	<u>4.88</u>	<u>6.24</u>	<u>0.39</u>
<u>I. Estratos ocupacionales medios y altos en ocupaciones secundarias y terciarias</u>	<u>1 176</u>	<u>100.00</u>	<u>1.53</u>	<u>12.24</u>	<u>29.20</u>	<u>16.67</u>	<u>10.71</u>	<u>18.62</u>	<u>1.02</u>
Subtotal categorías a, b, c y d		100.00	0.97	7.14	27.41	12.74	10.04	39.77	1.93
a) Empleadores de comercio, industria y servicios	107	100.00	0.93	16.82	53.27	12.15	10.28	5.61	0.93
b) Personal de dirección de comercio, industria y servicios	68	100.00	4.41	19.11	41.18	17.65	16.18	1.47	0.00
c) Profesionales y semiprofesionales libres	17	100.00	0.00	0.00	0.00	0.00	5.88	94.12	0.00
d) Profesionales dependientes	326	100.00	0.31	1.84	17.48	12.58	8.90	56.13	2.76
Subtotal categorías e y f		100.00	1.98	16.26	48.47	19.76	11.25	1.98	0.30
e) Actividades por cuenta propia del comercio	194	100.00	3.61	22.68	59.79	8.25	4.12	1.55	0.00
f) Empleados, vendedores y personal sualerno de industria, comercio y servicios	464	100.00	0.43	2.15	14.22	24.57	43.75	13.58	1.29
<u>II. Estratos ocupacionales bajos en actividades secundarias</u>	<u>1 134</u>	<u>100.00</u>	<u>4.58</u>	<u>30.78</u>	<u>54.23</u>	<u>8.46</u>	<u>1.76</u>	<u>0.00</u>	<u>0.18</u>
a) Trabajadores asalariados	880	100.00	4.77	30.79	54.43	8.29	1.48	0.00	0.23
b) Trabajadores por cuenta propia y familiar sin remunerar	254	100.00	3.94	30.71	53.54	9.05	2.76	0.00	0.00
<u>III. Estratos ocupacionales bajos en actividades terciarias</u>	<u>576</u>	<u>100.00</u>	<u>10.76</u>	<u>38.99</u>	<u>43.23</u>	<u>5.21</u>	<u>1.56</u>	<u>0.35</u>	<u>0.00</u>
a) Trabajadores de servicio asalariado	530	100.00	10.38	39.06	43.58	5.66	0.94	0.38	0.00
b) Trabajadores de servicio por cuenta propia y familiar no remunerado	46	100.00	15.22	36.96	39.13	0.00	8.69	0.00	0.00
<u>IV. Estratos ocupacionales medios y altos en actividades primarias</u>	<u>46</u>	<u>100.00</u>	<u>6.52</u>	<u>23.91</u>	<u>43.48</u>	<u>8.69</u>	<u>15.22</u>	<u>2.17</u>	<u>0.00</u>
a) Empleadores agrícolas y en actividades extractivas	46	100.00	6.52	23.91	43.48	8.69	15.22	2.17	0.00
<u>V. Estratos ocupacionales bajos en actividades primarias y extractivas</u>	<u>441</u>	<u>100.00</u>	<u>15.42</u>	<u>41.27</u>	<u>38.77</u>	<u>3.63</u>	<u>0.68</u>	<u>0.23</u>	<u>0.00</u>
a) Asalariado rural	289	100.00	16.61	43.60	36.68	3.11	0.00	0.00	0.00
b) Trabajadores por cuenta propia, no empleadores y familiar no remunerado	152	100.00	13.16	36.84	42.76	4.60	1.97	0.66	0.00
<u>VI. Otros</u>	<u>251</u>	<u>100.00</u>	<u>8.37</u>	<u>31.87</u>	<u>47.01</u>	<u>6.77</u>	<u>4.78</u>	<u>1.20</u>	<u>0.00</u>
a)	251	100.00	8.37	31.97	47.01	6.77	4.78	1.20	0.00

CEPAL-UNICEF, Programa análisis censal, (OMUECE).

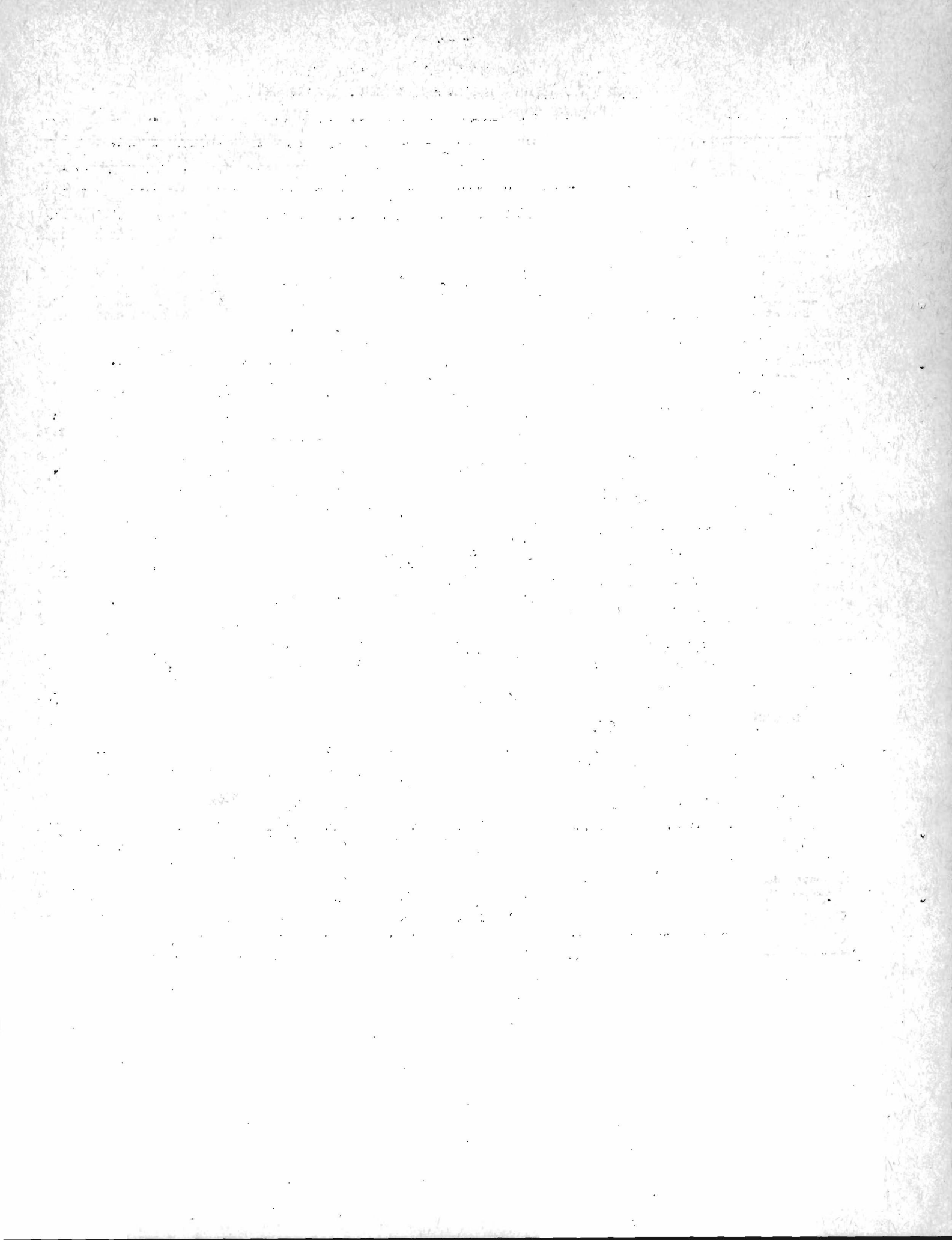

Cuadro 14

COSTA RICA: DISTRIBUCION DE NIVELES EDUCACIONALES SEGUN
ESTRATOS OCUPACIONALES PARA ZONA RURAL, 1960

Estratos ocupacionales	Total	Porcen- taje	Años de estudio aprobados						
			Ninguno	1-3	4-6	7-9	10-12	13 y más	No decla- rados
<u>Total</u>	<u>14 837</u>	<u>100.00</u>	<u>22.39</u>	<u>42.27</u>	<u>30.79</u>	<u>2.16</u>	<u>1.28</u>	<u>0.91</u>	<u>0.20</u>
<u>I. Estratos ocupacionales medios y altos en ocupaciones secundarias y terciarias</u>	<u>1 226</u>	<u>100.00</u>	<u>3.91</u>	<u>22.76</u>	<u>41.92</u>	<u>10.60</u>	<u>10.69</u>	<u>9.38</u>	<u>0.73</u>
Subtotal categoría a, b, c y d		100.00	1.16	12.06	26.45	12.76	23.35	25.29	0.93
a) Empleadores de comercio, industria y servicios	78	100.00	3.84	37.18	50.00	5.13	3.84	0.00	0.00
b) Personal de dirección de comercio, industria y servicios	58	100.00	3.45	18.96	50.00	8.62	6.89	12.07	0.00
c) Profesionales y semiprofesionales libres	9	100.00	0.00	0.00	22.22	0.00	0.00	66.67	11.11
d) Profesionales dependientes	286	100.00	0.00	4.20	15.38	16.08	29.72	33.57	1.05
Subtotal categorías e y f		100.00	5.41	28.55	50.32	9.43	4.91	0.75	0.63
e) Actividades por cuenta propia del comercio	295	100.00	9.83	40.00	43.05	6.10	0.34	0.34	0.34
f) Empleados, vendedores y personal subalterno de industria, comercio y servicios	500	100.00	2.80	21.80	54.60	11.40	7.60	1.00	0.80
<u>II. Estratos ocupacionales bajos en actividades secundarias</u>	<u>1 597</u>	<u>100.00</u>	<u>6.51</u>	<u>36.94</u>	<u>51.85</u>	<u>3.32</u>	<u>1.06</u>	<u>0.12</u>	<u>0.19</u>
a) Trabajadores asalariados	1 252	100.00	5.67	37.86	52.56	2.79	0.96	0.08	0.08
b) Trabajadores por cuenta propia y familiar sin remunerar	345	100.00	9.56	33.62	49.27	5.22	1.45	0.29	0.58
<u>III. Estratos ocupacionales bajos en actividades terciarias</u>	<u>709</u>	<u>100.00</u>	<u>13.96</u>	<u>43.16</u>	<u>39.35</u>	<u>2.12</u>	<u>0.85</u>	<u>0.42</u>	<u>0.14</u>
a) Trabajadores de servicio asalariado	681	100.00	13.22	43.46	39.94	1.91	0.88	0.44	0.15
b) Trabajadores de servicio por cuenta propia y familiar no remunerado	28	100.00	32.14	35.71	25.00	7.14	0.00	0.00	0.00
<u>IV. Estratos ocupacionales medios y altos en actividades primarias</u>	<u>429</u>	<u>100.00</u>	<u>23.08</u>	<u>43.36</u>	<u>25.64</u>	<u>2.33</u>	<u>1.86</u>	<u>2.33</u>	<u>1.40</u>
a) Empleadores agrícolas y en actividades extractivas	429	100.00	23.08	43.36	25.64	2.33	1.86	2.33	1.40
<u>V. Estratos ocupacionales bajos en actividades primarias y extractivas</u>	<u>10 054</u>	<u>100.00</u>	<u>28.07</u>	<u>45.84</u>	<u>24.97</u>	<u>0.80</u>	<u>0.22</u>	<u>0.03</u>	<u>0.07</u>
a) Asalariado rural	5 480	100.00	27.68	47.15	24.23	0.66	0.18	0.05	0.04
b) Trabajadores por cuenta propia, no empleadores y familiar no remunerado	4 574	100.00	28.53	44.27	25.86	0.96	0.26	0.00	0.11
<u>VI. Otros</u>	<u>822</u>	<u>100.00</u>	<u>18.25</u>	<u>36.62</u>	<u>39.66</u>	<u>4.01</u>	<u>0.73</u>	<u>0.24</u>	<u>0.49</u>
a)	822	100.00	18.25	36.62	39.66	4.01	0.73	0.24	0.49

CEPAL-UNICEF, Programa análisis censal, (OMUECE).

1870

1870

1870

1870

1870

1870

1870

1870

1870

1870

1870

1870

1870

1870

1870

1870

1870

1870

1870

1870

1870

1870

1870

1870

1870

1870

1870

1870

1870

1870

1870

1870

1870

1870

1870

1870

1870

Cuadro 15

COSTA RICA: DISTRIBUCION DE NIVELES EDUCACIONALES SEGUN
ESTRATOS OCUPACIONALES PARA POBLACION MASCULINA PARA "PAIS"

Estratos ocupacionales	Total	Porcen- taje	Años de estudio aprobados						
			Ninguno	1-3	4-6	7-9	10-12	13 y más	No decla- rados
<u>Total</u>	<u>19 891</u>	<u>100.00</u>	<u>17.50</u>	<u>36.50</u>	<u>35.20</u>	<u>4.80</u>	<u>3.50</u>	<u>2.30</u>	<u>0.20</u>
<u>I. Estratos ocupacionales medios y altos en ocupaciones secundarias y terciarias</u>	<u>3 305</u>	<u>100.00</u>	<u>2.40</u>	<u>15.60</u>	<u>39.60</u>	<u>13.90</u>	<u>15.30</u>	<u>12.60</u>	<u>0.60</u>
Subtotal categorías a, b, c y d	1 089	100.00	1.00	9.00	29.40	10.20	17.20	31.90	1.30
a) Empleadores de comercio, industria y servicios	330	100.00	1.20	19.40	43.10	13.60	13.30	8.80	0.60
b) Personal de dirección de comercio, industria y servicios	231	100.00	2.60	10.00	36.80	13.40	24.20	13.00	0.00
c) Profesionales y semiprofesionales libres	83	100.00	0.00	1.20	9.60	0.00	4.80	82.00	2.40
d) Profesionales dependientes	445	100.00	0.20	2.20	19.10	7.90	18.70	49.70	2.20
Subtotal categorías e y f	2 216	100.00	3.10	18.80	44.70	15.70	14.40	3.10	0.20
e) Actividades por cuenta propia del comercio	652	100.00	6.60	29.30	48.10	10.00	5.10	0.80	0.10
f) Empleados, vendedores y personal subalterno de industria, comercio y servicios	1 564	100.00	1.70	14.40	43.20	18.20	18.20	4.10	0.20
<u>II. Estratos ocupacionales bajos en actividades secundarias</u>	<u>3 748</u>	<u>100.00</u>	<u>5.00</u>	<u>30.80</u>	<u>54.00</u>	<u>7.00</u>	<u>2.70</u>	<u>0.30</u>	<u>0.20</u>
a) Trabajadores asalariados	3 055	100.00	4.90	30.90	54.40	7.00	2.40	0.20	0.20
b) Trabajadores por cuenta propia y familiar sin remunerar	693	100.00	5.80	30.00	52.80	6.90	3.80	0.40	0.30
<u>III. Estratos ocupacionales bajos en actividades terciarias</u>	<u>616</u>	<u>100.00</u>	<u>7.60</u>	<u>36.20</u>	<u>47.50</u>	<u>6.20</u>	<u>1.60</u>	<u>0.60</u>	<u>0.30</u>
a) Trabajadores de servicio asalariado	552	100.00	6.90	36.20	48.10	6.30	1.40	0.70	0.40
b) Trabajadores de servicio por cuenta propia y familiar no remunerado	64	100.00	14.10	35.90	42.20	4.70	3.10	0.00	0.00
<u>IV. Estratos ocupacionales medios y altos en actividades primarias</u>	<u>484</u>	<u>100.00</u>	<u>21.10</u>	<u>40.30</u>	<u>26.70</u>	<u>4.10</u>	<u>3.30</u>	<u>3.30</u>	<u>1.20</u>
a) Empleadores agrícolas y en actividades extractivas	484	100.00	21.10	40.30	26.70	4.10	3.30	3.30	1.20
<u>V. Estratos ocupacionales bajos en actividades primarias y extractivas</u>	<u>10 437</u>	<u>100.00</u>	<u>27.50</u>	<u>45.60</u>	<u>25.60</u>	<u>0.90</u>	<u>0.30</u>	<u>0.00</u>	<u>0.10</u>
a) Asalariado rural	5 711	100.00	27.10	47.00	24.80	0.80	0.20	0.10	0.00
b) Trabajadores por cuenta propia, no empleadores y familiar no remunerado	4 726	100.00	27.80	43.80	26.60	1.10	0.60	0.00	0.10
<u>VI. Otros</u>	<u>1 301</u>	<u>100.00</u>	<u>14.50</u>	<u>31.50</u>	<u>44.70</u>	<u>5.50</u>	<u>2.60</u>	<u>0.70</u>	<u>0.50</u>

CEPAL-UNICEF, Programa análisis censal, (CUECE).

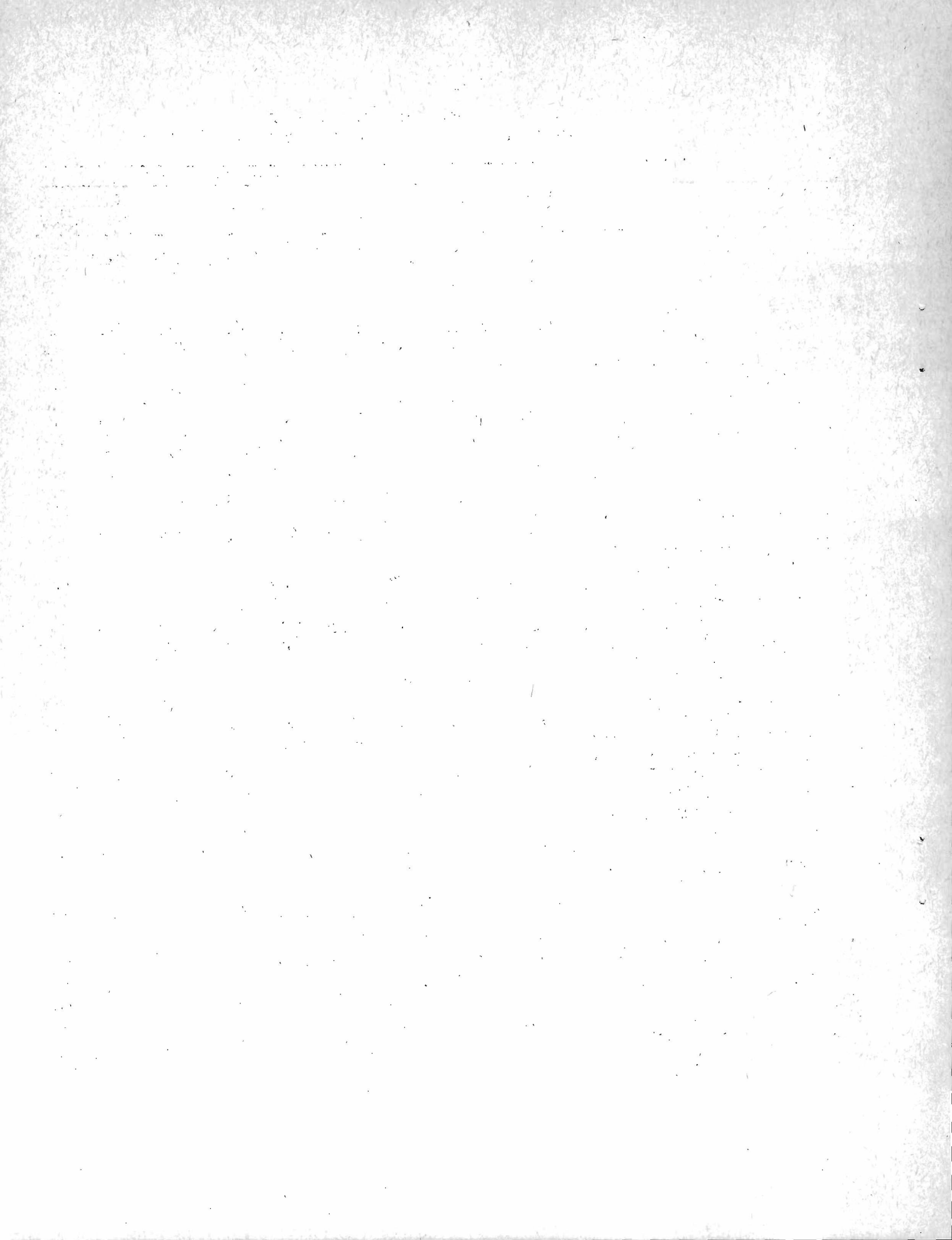

Cuadro 16

COSTA RICA: DISTRIBUCION DE NIVELES EDUCACIONALES SEGUN
ESTRATOS OCUPACIONALES PARA POBLACION FEMENINA PARA "PAIS"

Estratos ocupacionales	Total	Porcen- taje	Años de estudio aprobados						
			Ninguno	1-3	4-6	7-9	10-12	13 y más	No decla- rados
<u>Total</u>	<u>4 127</u>	<u>100.00</u>	<u>7.90</u>	<u>26.60</u>	<u>40.80</u>	<u>9.20</u>	<u>6.40</u>	<u>8.80</u>	<u>0.30</u>
<u>I. Estratos ocupacionales medios y altos en ocupaciones secundarias y terciarias</u>	<u>1 980</u>	<u>100.00</u>	<u>1.40</u>	<u>6.70</u>	<u>29.10</u>	<u>19.50</u>	<u>17.50</u>	<u>25.40</u>	<u>0.40</u>
Subtotal categorías a, b, c y d	672	100.00	0.60	3.70	17.60	14.40	15.70	47.60	0.40
a) Empleadores de comercio, industria y servicios	20	100.00	5.00	10.00	45.00	10.00	15.00	15.00	0.00
b) Personal de dirección de comercio, industria y servicios	16	100.00	0.00	25.00	37.50	6.20	25.00	6.30	0.00
c) Profesionales y semiprofesionales libres	3	100.00	0.00	0.00	0.00	0.00	0.00	100.00	0.00
d) Profesionales dependientes	633	100.00	0.50	3.00	16.30	14.80	15.50	49.40	0.50
Subtotal categorías e y f	708	100.00	2.10	9.60	40.10	24.30	19.40	4.20	0.30
e) Actividades por cuenta propia del comercio	123	100.00	10.60	21.90	44.70	17.90	3.30	1.60	0.00
f) Empleados, vendedores y personal subalterno de industria, comercio y servicios	585	100.00	0.30	7.00	39.20	25.70	22.70	4.80	0.30
<u>II. Estratos ocupacionales bajos en actividades secundarias</u>	<u>632</u>	<u>100.00</u>	<u>5.10</u>	<u>26.10</u>	<u>59.50</u>	<u>8.70</u>	<u>0.50</u>	<u>0.10</u>	<u>0.00</u>
a) Trabajadores asalariados	412	100.00	3.10	23.80	64.80	7.80	0.50	0.00	0.00
b) Trabajadores por cuenta propia y familiar sin remunerar	220	100.00	8.60	30.40	49.50	10.50	0.50	0.50	0.00
<u>III. Estratos ocupacionales bajos en actividades terciarias</u>	<u>1 713</u>	<u>100.00</u>	<u>11.80</u>	<u>40.50</u>	<u>43.30</u>	<u>2.50</u>	<u>0.90</u>	<u>0.60</u>	<u>0.40</u>
a) Trabajadores de servicio asalariado	1 659	100.00	11.40	41.00	43.60	2.30	0.80	0.60	0.30
b) Trabajadores de servicio por cuenta propia y familiar no remunerado	54	100.00	22.20	25.90	35.20	9.30	5.50	0.00	1.90
<u>IV. Estratos ocupacionales medios y altos en actividades primarias</u>	<u>5</u>	<u>100.00</u>	<u>0.00</u>	<u>40.00</u>	<u>40.00</u>	<u>0.00</u>	<u>20.00</u>	<u>0.00</u>	<u>0.00</u>
a) Empleadores agrícolas y en activi- dades extractivas	5	100.00	0.00	40.00	40.00	0.00	20.00	0.00	0.00
<u>V. Estratos ocupacionales bajos en actividades primarias y extractivas</u>	<u>201</u>	<u>100.00</u>	<u>26.90</u>	<u>41.30</u>	<u>31.80</u>	<u>0.00</u>	<u>0.00</u>	<u>0.00</u>	<u>0.00</u>
a) Asalariado rural	170	100.00	27.10	40.00	32.90	0.00	0.00	0.00	0.00
b) Trabajadores por cuenta propia, no empleadores y familiar no remunerado	31	100.00	25.80	48.40	25.80	0.00	0.00	0.00	0.00
<u>VI. Otros</u>	<u>196</u>	<u>100.00</u>	<u>9.20</u>	<u>32.10</u>	<u>49.50</u>	<u>7.70</u>	<u>0.50</u>	<u>1.00</u>	<u>0.00</u>
a)	196	100.00	9.20	32.10	49.50	7.70	0.50	1.00	0.00

CEPAL-UNICEF, Programa análisis censal, (CINECE).

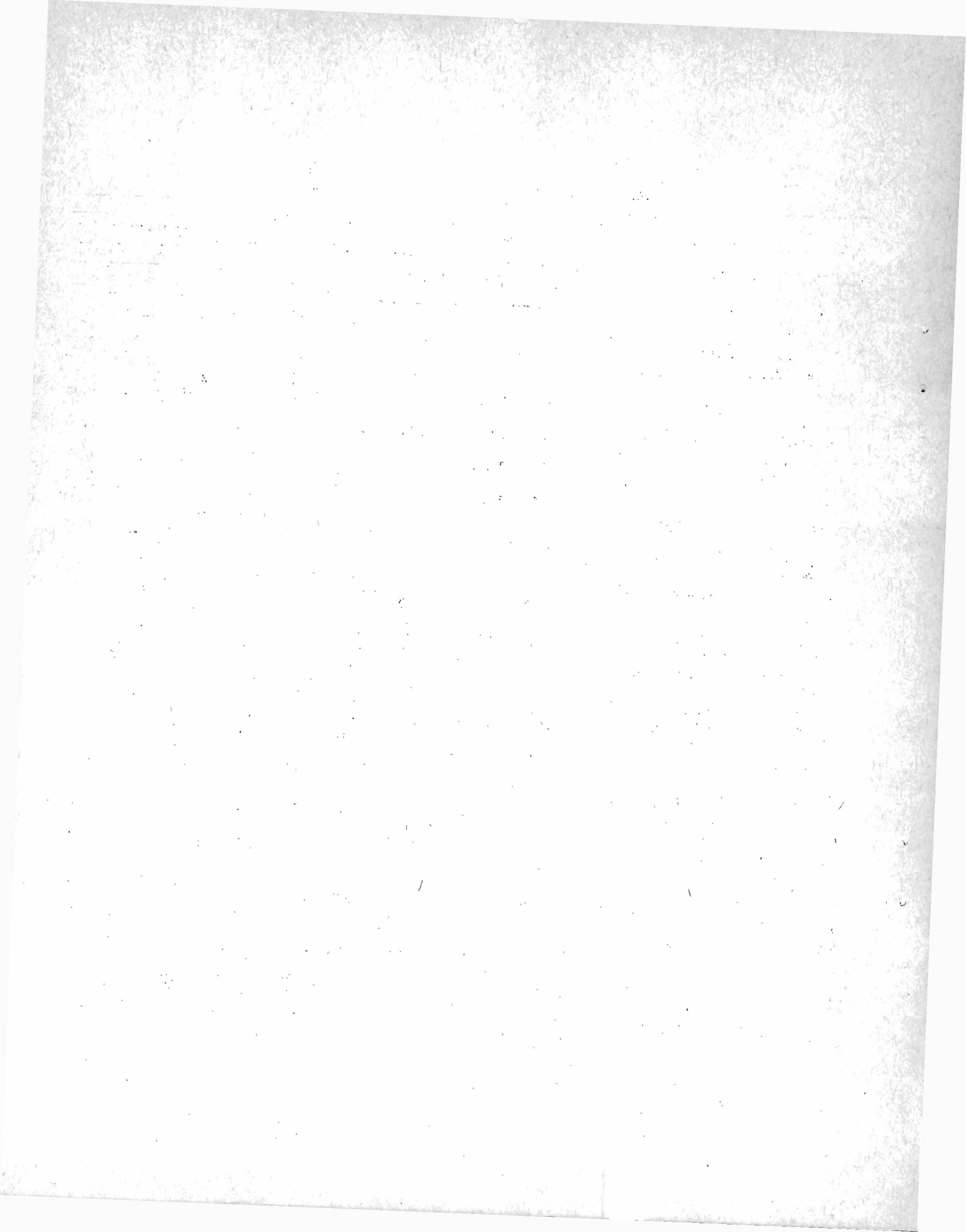

COSTA RICA: DISTRIBUCION DE MIGRANTES Y NO MIGRANTES SEGUN ESTRATO OCUPACIONAL
PARA CAPITAL Y ZONA URBANA, 1960

Estratos ocupacionales	Capital			Urbana		
	Total	Migrantes	No mi- grantes	Total	Migrantes	No mi- grantes
<u>Total</u>	<u>5 547</u>	<u>3 407</u>	<u>2 140</u>	<u>3 163</u>	<u>1 603</u>	<u>2 010</u>
	100.00	100.00	100.00	100.00	100.00	100.00
<u>I. Estratos ocupacionales medios y altos en ocupaciones secundarias y terciarias</u>						
Subtotal categorías a, b, c y d	41.14	38.95	44.63	32.49	36.43	29.35
	14.63	14.98	14.11	14.31	17.34	11.89
a) Empleadores de comercio, industria y servicios	2.97	2.88	3.13	2.96	4.24	1.94
b) Personal de dirección de comercio, industria y servicios	2.18	2.38	1.87	1.88	2.12	1.69
c) Profesionales y semiprofesionales libres	1.08	1.00	1.21	0.47	0.56	0.40
d) Profesionales dependientes	8.40	8.72	7.90	9.00	10.42	7.86
Subtotal categorías e y f	26.50	23.98	30.52	18.18	19.09	17.46
e) Actividades por cuenta propia del comercio	5.16	5.11	5.23	5.34	6.55	4.38
f) Empleados, vendedores y personal subalterno de industria, comercio y servicios	21.34	18.87	25.29	12.84	12.54	13.08
<u>II. Estratos ocupacionales bajos en actividades secundarias</u>						
a) Trabajadores asalariados	29.67	28.89	30.93	31.25	32.12	30.55
	24.08	23.04	25.70	24.25	24.77	23.84
b) Trabajadores por cuenta propia y familiar sin remunerar	5.61	5.84	5.23	7.00	7.36	6.72
<u>III. Estratos ocupacionales bajos en actividades terciarias</u>						
a) Trabajadores de servicio asalariado	18.77	23.54	11.17	15.83	16.91	14.98
	17.97	22.54	10.70	14.56	15.72	13.63
b) Trabajadores de servicio por cuenta propia y familiar no remunerado	0.79	1.00	0.47	1.27	1.18	1.34
<u>IV. Estratos ocupacionales medios y altos en actividades primarias</u>						
a) Empleadores agrícolas y en actividades extractivas	0.23	0.26	0.19	1.27	1.31	1.24
	0.23	0.26	0.19	1.27	1.31	1.24
<u>V. Estratos ocupacionales bajos en actividades primarias y extractivas</u>						
a) Asalariado rural	2.58	2.08	3.36	12.21	8.36	15.27
	2.02	1.70	2.52	8.00	5.18	10.25
b) Trabajadores por cuenta propia, no empleadores y familiar no remunerado	0.56	0.38	0.84	4.21	3.18	5.02
<u>VI. Otros</u>	<u>7.61</u>	<u>6.28</u>	<u>9.72</u>	<u>6.95</u>	<u>4.87</u>	<u>8.61</u>
a)	7.61	6.28	9.72	6.95	4.87	8.61

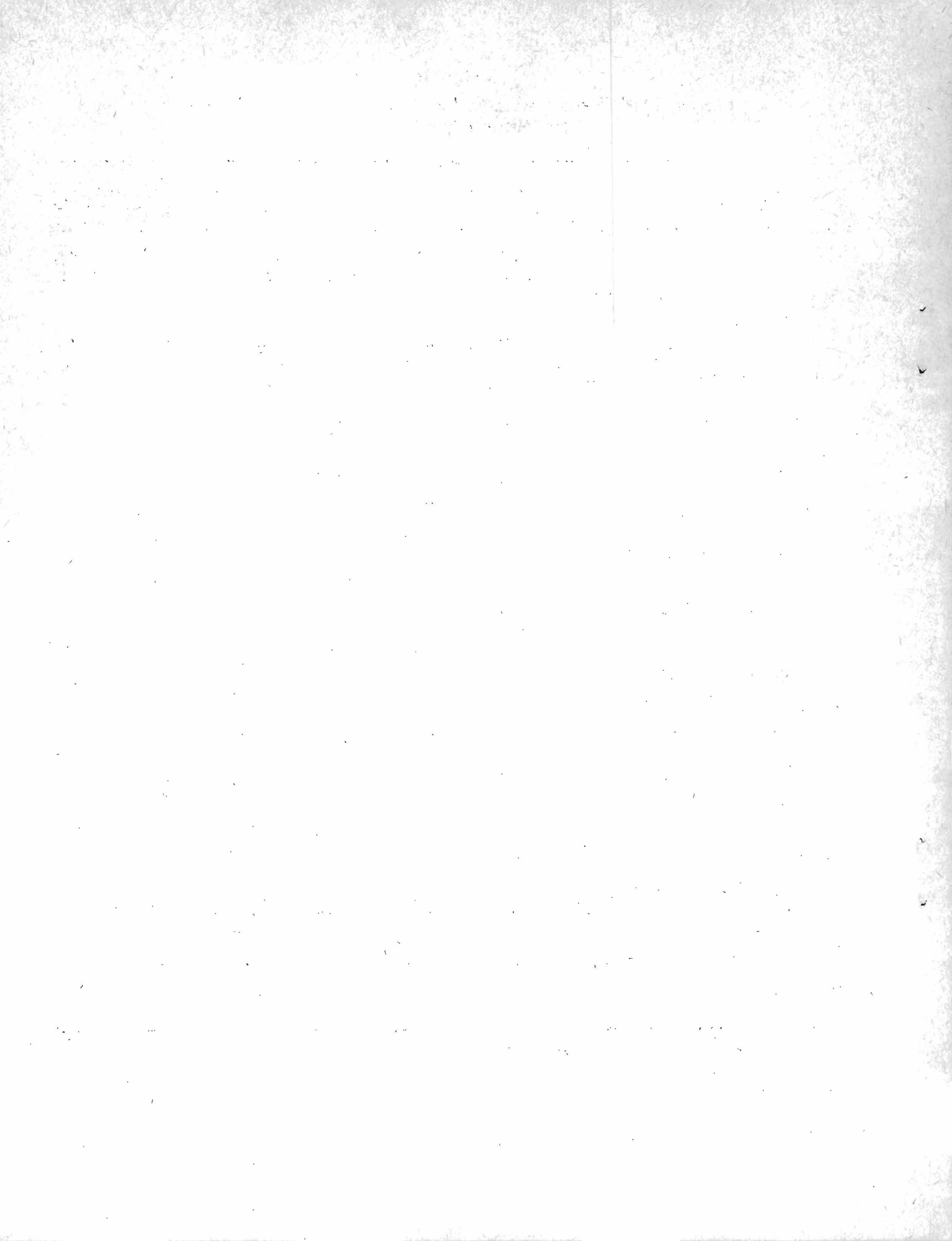

Cuadro 18

COSTA RICA: ESTRATOS OCUPACIONALES SEGUN NIVELES EDUCACIONALES
POR TIEMPO DE MIGRACION (MENOR DE 4 AÑOS) PARA CAPITAL, 1960

Estratos ocupacionales	Total	Porcen- taje	Años de estudio aprobados							No decla- rados
			Ninguno	1-3	4-6	7-9	10-12	13 y más		
<u>Total</u>	<u>1 202</u>	<u>100.00</u>	<u>4.99</u>	<u>23.46</u>	<u>44.67</u>	<u>8.82</u>	<u>8.82</u>	<u>8.82</u>	<u>0.42</u>	
<u>I. Estratos ocupacionales medios y altos en ocupaciones secundarias y terciarias</u>	<u>392</u>	<u>100.00</u>	<u>1.02</u>	<u>6.89</u>	<u>31.12</u>	<u>16.07</u>	<u>20.15</u>	<u>24.49</u>	<u>0.26</u>	
Subtotal categorías a, b, c y d		100.00	1.85	1.23	12.96	9.26	22.84	51.24	0.62	
a) Empleadores de comercio, industria y servicios	21	100.00	4.76	9.52	23.81	19.05	33.34	4.76	4.76	
b) Personal de dirección de comercio, industria y servicios	25	100.00	0.00	0.00	20.00	4.00	52.00	24.00	0.00	
c) Profesionales y semiprofesionales libres	7	100.00	0.00	0.00	0.00	0.00	0.00	100.00	0.00	
d) Profesionales dependientes	109	100.00	1.83	0.00	10.09	9.17	15.61	63.30	0.00	
Subtotal categorías e y f		100.00	0.43	10.87	43.92	20.87	18.26	5.65	0.00	
e) Actividades por cuenta propia del comercio	47	100.00	2.13	14.89	63.83	10.64	6.38	2.13	0.00	
f) Empleados, vendedores y personal subalterno de industria, comercio y servicios	183	100.00	0.00	9.84	38.79	23.50	21.31	6.56	0.00	
<u>II. Estratos ocupacionales bajos en actividades secundarias</u>	<u>308</u>	<u>100.00</u>	<u>6.17</u>	<u>28.57</u>	<u>50.01</u>	<u>8.12</u>	<u>5.19</u>	<u>1.62</u>	<u>0.32</u>	
a) Trabajadores asalariados	253	100.00	5.93	30.83	49.40	7.11	5.14	1.19	0.40	
b) Trabajadores por cuenta propia y familiar sin remunerar	55	100.00	7.27	18.18	52.73	12.73	5.45	3.64	0.00	
<u>III. Estratos ocupacionales bajos en actividades terciarias</u>	<u>387</u>	<u>100.00</u>	<u>5.43</u>	<u>37.98</u>	<u>53.48</u>	<u>2.07</u>	<u>0.52</u>	<u>0.26</u>	<u>0.26</u>	
a) Trabajadores de servicio asalariado	370	100.00	4.59	38.65	54.06	1.89	0.27	0.27	0.27	
b) Trabajadores de servicio por cuenta propia y familiar no remunerado	17	100.00	23.53	23.53	41.18	5.88	5.88	0.00	0.00	
<u>IV. Estratos ocupacionales medios y altos en actividades primarias</u>	<u>2</u>	<u>100.00</u>	<u>0.00</u>	<u>0.00</u>	<u>50.00</u>	<u>50.00</u>	<u>0.00</u>	<u>0.00</u>	<u>0.00</u>	
a) Empleadores agrícolas y en actividades extractivas	2	100.00	0.00	0.00	50.00	50.00	0.00	0.00	0.00	
<u>V. Estratos ocupacionales bajos en actividades primarias y extractivas</u>	<u>24</u>	<u>100.00</u>	<u>25.00</u>	<u>29.17</u>	<u>29.17</u>	<u>4.16</u>	<u>12.50</u>	<u>0.00</u>	<u>0.00</u>	
a) Asalariado rural	20	100.00	30.00	35.00	30.00	5.00	0.00	0.00	0.00	
b) Trabajadores por cuenta propia, no empleadores y familiar no remunerado	4	100.00	0.00	0.00	25.00	0.00	75.00	0.00	0.00	
<u>VI. Otros</u>	<u>89</u>	<u>100.00</u>	<u>11.24</u>	<u>14.61</u>	<u>51.68</u>	<u>8.99</u>	<u>6.74</u>	<u>4.49</u>	<u>2.25</u>	
a)	89	100.00	11.24	14.61	51.68	8.99	6.74	4.49	2.25	

CEPAL-UNICEF, Programa análisis censal, (OMUECE).

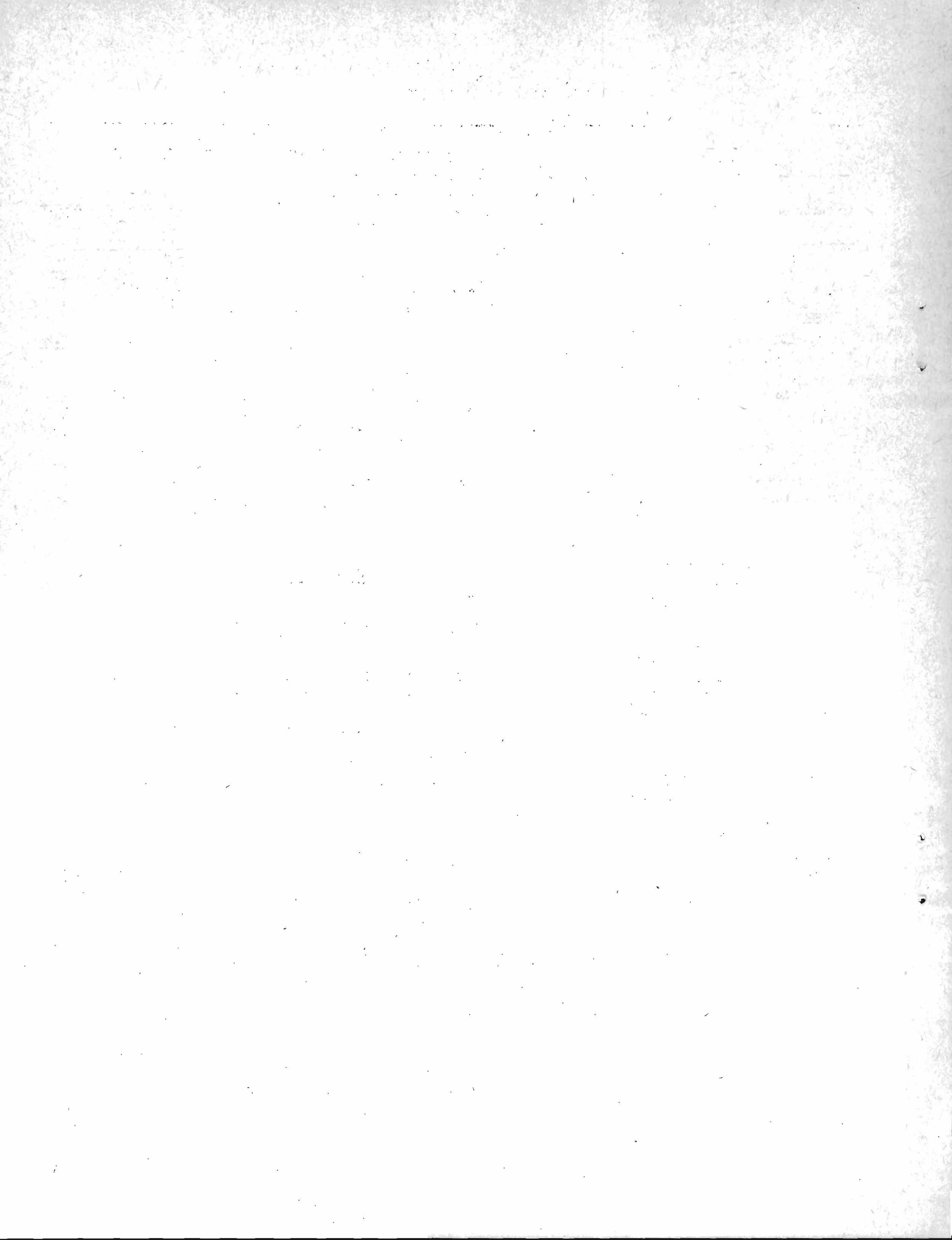

Cuadro 19

COSTA RICA: ESTRATOS OCUPACIONALES SEGUN NIVELES EDUCACIONALES POR TIEMPO
DE MIGRACION (ENTRE 4 Y 9 AÑOS) PARA CAPITAL, 1960

Estratos ocupacionales	Total	Porcen taje	Años de estudio aprobados						
			Ninguno	1-3	4-6	7-9	10-12	13 y más	No decla- rados
<u>Total</u>	<u>808</u>	<u>100.00</u>	<u>5.20</u>	<u>20.17</u>	<u>45.05</u>	<u>12.00</u>	<u>9.53</u>	<u>7.92</u>	<u>0.12</u>
<u>I. Estratos ocupacionales medios y altos en ocupaciones secundarias y terciarias</u>									
Subtotal categorías a, b, c y d	120	100.00	0.00	8.33	23.33	8.33	19.17	40.00	0.83
a) Empleadores de comercio, industria y servicios	24	100.00	0.00	20.83	16.67	8.33	25.00	29.17	0.00
b) Personal de dirección de comercio, industria y servicios	16	100.00	0.00	6.25	43.75	0.00	31.25	18.75	0.00
c) Profesionales y semiprofesionales libres	6	100.00	0.00	0.00	0.00	0.00	0.00	83.33	16.67
d) Profesionales dependientes	74	100.00	0.00	5.41	22.97	10.81	16.22	44.59	0.00
Subtotal categorías e y f	226	100.00	3.10	13.27	36.73	19.91	20.80	6.19	0.00
e) Actividades por cuenta propia del comercio	37	100.00	18.92	27.03	35.14	13.51	5.41	0.00	0.00
f) Empleados, vendedores y personal subalterno de industria, comercio y servicios	189	100.00	0.00	10.58	37.04	21.16	23.81	7.41	0.00
<u>II. Estratos ocupacionales bajos en actividades secundarias</u>									
a) Trabajadores asalariados	188	100.00	1.60	19.68	61.17	15.43	1.60	0.53	0.00
b) Trabajadores por cuenta propia y familiar sin remunerar	41	100.00	0.00	24.39	60.98	7.32	7.32	0.00	0.00
<u>III. Estratos ocupacionales bajos en actividades terciarias</u>									
a) Trabajadores de servicio asalariado	161	100.00	16.15	28.57	50.31	4.35	0.00	0.62	0.00
b) Trabajadores de servicio por cuenta propia y familiar no remunerado	8	100.00	0.00	37.50	62.50	0.00	0.00	0.00	0.00
<u>IV. Estratos ocupacionales medios y altos en actividades primarias</u>									
a) Empleadores agrícolas y en actividades extractivas	1	100.00	0.00	0.00	0.00	100.00	0.00	0.00	0.00
<u>V. Estratos ocupacionales bajos en actividades primarias y extractivas</u>									
a) Asalariado rural	10	100.00	10.00	90.00	0.00	0.00	0.00	0.00	0.00
b) Trabajadores por cuenta propia, no empleadores y familiar no remunerado	0	0.00	0.00	0.00	0.00	0.00	0.00	0.00	0.00
<u>VI. Otros</u>									
a)	53	100.00	9.43	33.96	50.94	3.77	1.89	0.00	0.00
	53	100.00	9.43	33.96	50.94	3.77	1.89	0.00	0.00

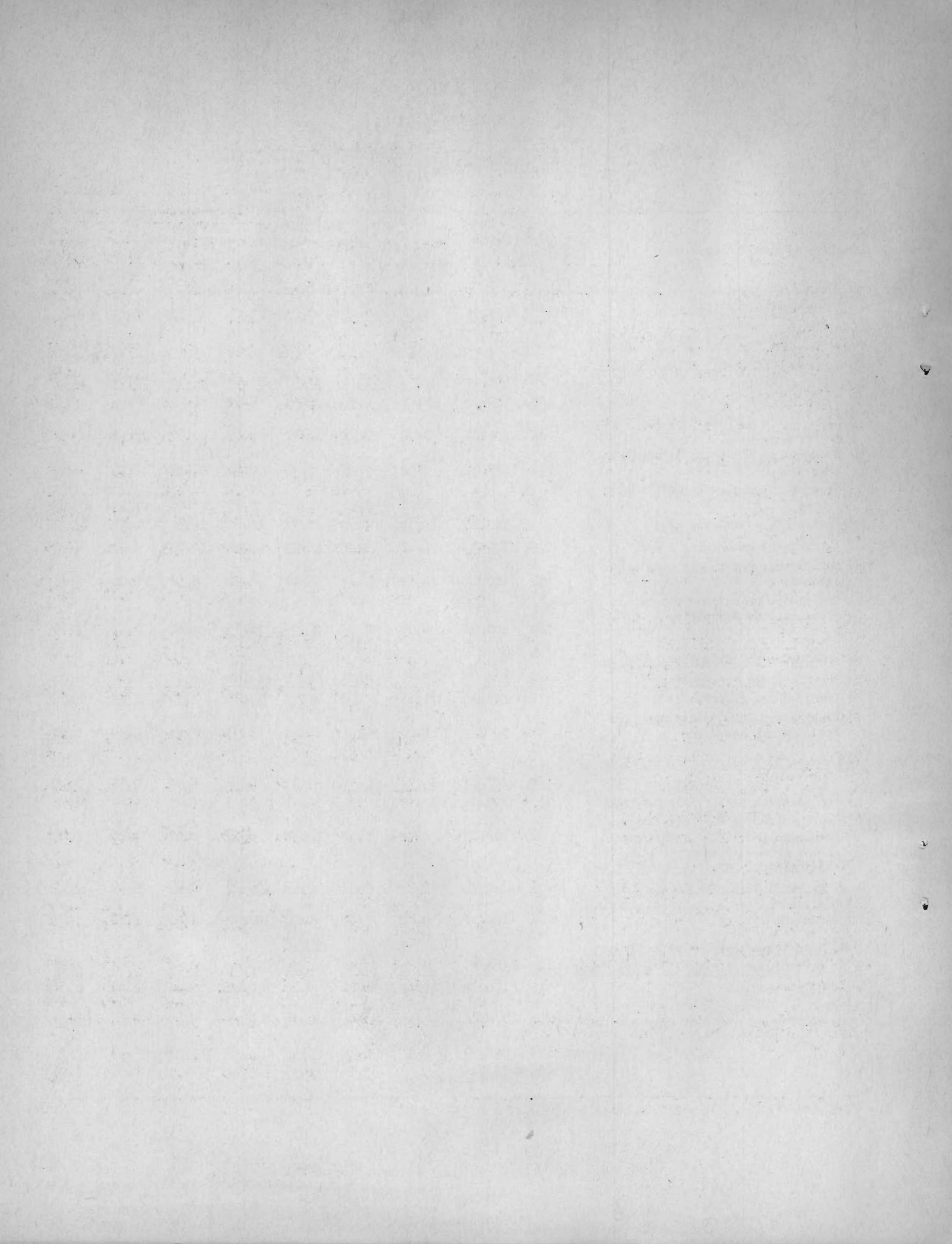

**COSTA RICA: ESTRATOS OCUPACIONALES SEGUN NIVELES EDUCACIONALES
POR TIEMPO DE MIGRACION (MAYOR DE 9 AÑOS) PARA CAPITAL, 1960**

Estratos ocupacionales	Total	Porcen taje	Años de estudio aprobados						
			Ninguno	1-3	4-6	7-9	10-12	13 y más	No decla rados
<u>Total</u>	<u>1 397</u>	<u>100.00</u>	<u>5.44</u>	<u>21.12</u>	<u>43.30</u>	<u>10.74</u>	<u>10.74</u>	<u>8.23</u>	<u>0.43</u>
<u>I. Estratos ocupacionales medios y altos en ocupaciones secundarias y terciarias</u>	<u>589</u>	<u>100.00</u>	<u>1.70</u>	<u>10.36</u>	<u>32.93</u>	<u>15.96</u>	<u>20.88</u>	<u>18.00</u>	<u>0.17</u>
Subtotal categorías a, b, c y d		100.00	0.44	4.82	25.00	9.65	19.74	39.91	0.44
a) Empleadores de comercio, industria y servicios	53	100.00	0.00	11.32	45.29	9.43	24.53	9.43	0.00
b) Personal de dirección de comercio, industria y servicios	40	100.00	2.50	2.50	27.50	20.00	27.50	20.00	0.00
c) Profesionales y semiprofesionales libres	21	100.00	0.00	0.00	23.81	0.00	14.29	61.90	0.00
d) Profesionales dependientes	114	100.00	0.00	3.51	14.91	7.89	15.79	57.02	0.88
Subtotal e y f		100.00	2.49	13.85	37.95	19.94	21.61	4.16	0.00
e) Actividades por cuenta propia del comercio	90	100.00	5.56	21.11	38.89	18.89	13.33	2.22	0.00
f) Empleados, vendedores y personal subalterno de industria, comercio y servicios	271	100.00	1.48	11.44	37.64	20.30	24.35	4.79	0.00
<u>II. Estratos ocupacionales bajos en actividades secundarias</u>	<u>447</u>	<u>100.00</u>	<u>6.71</u>	<u>23.71</u>	<u>56.83</u>	<u>8.72</u>	<u>3.36</u>	<u>0.45</u>	<u>0.22</u>
a) Trabajadores asalariados	344	100.00	5.81	23.26	58.14	8.72	3.49	0.29	0.29
b) Trabajadores por cuenta propia y familiar sin remunerar	103	100.00	9.71	25.24	52.43	8.74	2.91	0.97	0.00
<u>III. Estratos ocupacionales bajos en actividades terciarias</u>	<u>246</u>	<u>100.00</u>	<u>10.16</u>	<u>41.46</u>	<u>41.46</u>	<u>2.85</u>	<u>1.22</u>	<u>1.22</u>	<u>1.63</u>
a) Trabajadores de servicio asalariado	237	100.00	10.13	42.19	40.92	2.95	1.27	1.27	1.27
b) Trabajadores de servicio por cuenta propia y familiar no remunerado	9	100.00	11.11	22.22	55.56	0.00	0.00	0.00	11.11
<u>IV. Estratos ocupacionales medios y altos en actividades primarias</u>	<u>6</u>	<u>100.00</u>	<u>0.00</u>	<u>0.00</u>	<u>0.00</u>	<u>16.67</u>	<u>33.33</u>	<u>50.00</u>	<u>0.00</u>
a) Empleadores agrícolas y en actividades extractivas	6	100.00	0.00	0.00	0.00	16.67	33.33	50.00	0.00
<u>V. Estratos ocupacionales bajos en actividades primarias y extractivas</u>	<u>37</u>	<u>100.00</u>	<u>16.22</u>	<u>40.54</u>	<u>29.72</u>	<u>5.41</u>	<u>5.41</u>	<u>2.70</u>	<u>0.00</u>
a) Asalariado rural	28	100.00	21.43	46.43	32.14	0.00	0.00	0.00	0.00
b) Trabajadores por cuenta propia, no empleadores y familiar no remunerado	9	100.00	0.00	22.22	22.22	22.22	22.22	11.12	0.00
<u>VI. Otros</u>	<u>72</u>	<u>100.00</u>	<u>6.94</u>	<u>15.28</u>	<u>61.12</u>	<u>9.72</u>	<u>6.94</u>	<u>0.00</u>	<u>0.00</u>
a)	72	100.00	6.94	15.28	61.12	9.72	6.94	0.00	0.00

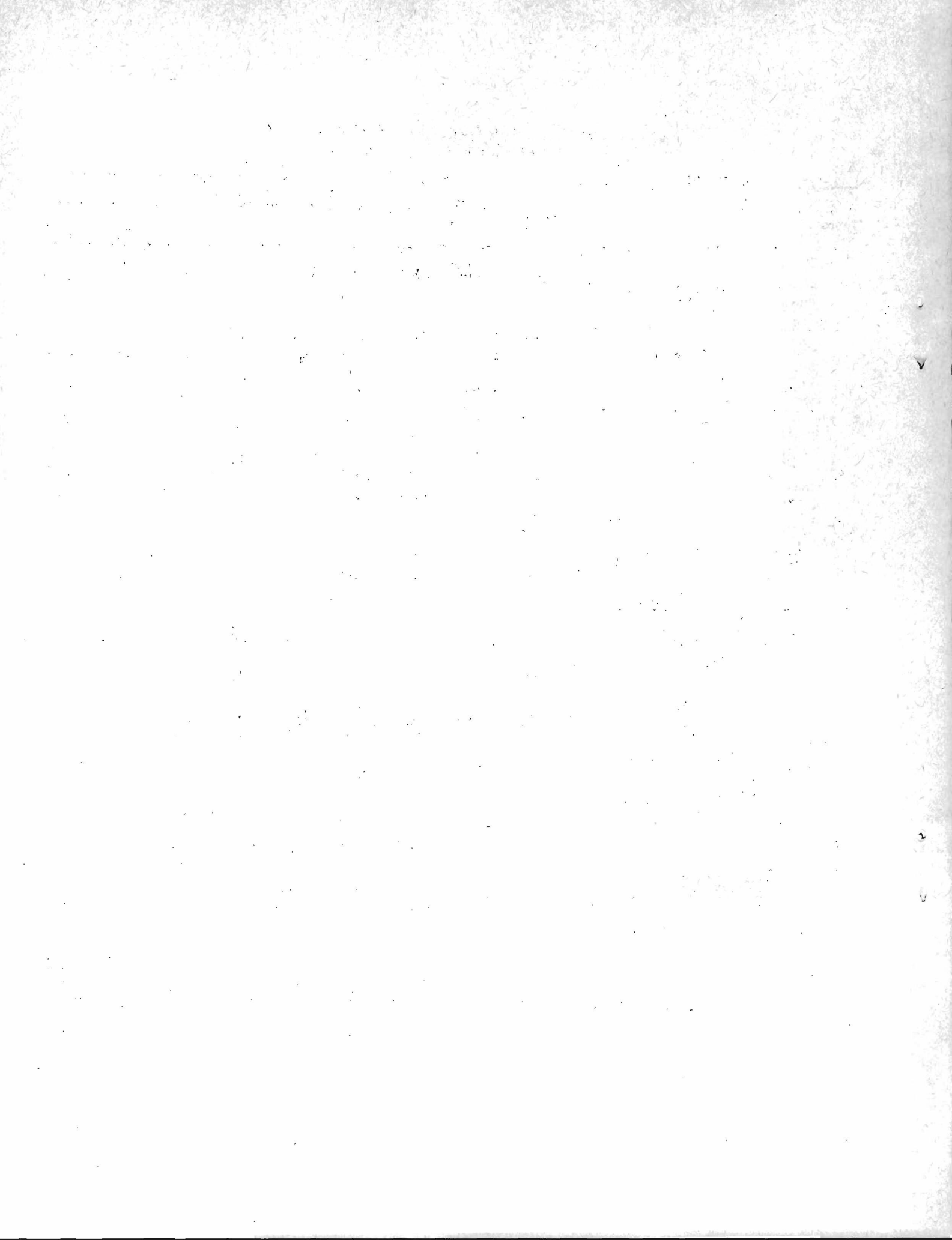

Cuadro 21

COSTA RICA: DISTRIBUCION DE ESTRATOS OCUPACIONALES SEGUN NIVELES EDUCACIONALES
POR TIEMPO DE MIGRACION (MENOR DE 4 AÑOS) PARA ZONA URBANA, 1960

Estratos ocupacionales	Total	Porcen- taje	Años de estudio aprobados							13 y más	No decla- rados
			Ninguno	1-3	4-6	7-9	10-12				
<u>Total</u>	<u>445</u>	<u>100.00</u>	<u>8.30</u>	<u>26.70</u>	<u>39.50</u>	<u>13.50</u>	<u>3.20</u>	<u>8.80</u>	<u>0.00</u>		
<u>I. Estratos ocupacionales medios y altos en ocupaciones secundarias y terciarias</u>	<u>149</u>	<u>100.00</u>	<u>4.00</u>	<u>10.70</u>	<u>28.20</u>	<u>22.80</u>	<u>8.10</u>	<u>26.20</u>	<u>0.00</u>		
Subtotal categorías a, b, c y d	72	100.00	1.40	11.10	15.30	13.90	8.30	50.00	0.00		
a) Empleadores de comercio, industria y servicios	9	100.00	0.00	22.20	55.60	11.10	0.00	11.10	0.00		
b) Personal de dirección de comercio, industria y servicios	5	100.00	20.00	40.00	0.00	0.00	40.00	0.00	0.00		
c) Profesionales y semiprofesionales libres	2	100.00	0.00	0.00	0.00	0.00	0.00	100.00	0.00		
d) Profesionales dependientes	56	100.00	0.00	7.10	10.70	16.20	7.10	58.90	0.00		
Subtotal categorías e y f	77	100.00	6.50	10.40	40.20	31.20	7.80	3.90	0.00		
e) Actividades por cuenta propia del comercio	23	100.00	13.00	8.90	60.90	17.40	0.00	0.00	0.00		
f) Empleados, vendedores y personal subalterno de industria, comercio y servicios	54	100.00	3.70	11.10	31.50	37.00	11.10	5.60	0.00		
<u>II. Estratos ocupacionales bajos en actividades secundarias</u>	<u>109</u>	<u>100.00</u>	<u>3.70</u>	<u>32.10</u>	<u>51.40</u>	<u>11.90</u>	<u>0.90</u>	<u>0.00</u>	<u>0.00</u>		
a) Trabajadores asalariados	87	100.00	4.60	29.90	51.70	12.60	1.20	0.00	0.00		
b) Trabajadores por cuenta propia y familiar sin remunerar	22	100.00	0.00	40.90	50.00	9.10	0.00	0.00	0.00		
<u>III. Estratos ocupacionales bajos en actividades terciarias</u>	<u>118</u>	<u>100.00</u>	<u>6.80</u>	<u>33.90</u>	<u>49.10</u>	<u>9.30</u>	<u>0.90</u>	<u>0.00</u>	<u>0.00</u>		
a) Trabajadores de servicio asalariado	113	100.00	7.10	32.70	49.60	9.70	0.90	0.00	0.00		
b) Trabajadores de servicio por cuenta propia y familiar no remunerado	5	100.00	0.00	60.00	40.00	0.00	0.00	0.00	0.00		
<u>IV. Estratos ocupacionales medios y altos en actividades primarias</u>	<u>0</u>	<u>0.00</u>	<u>0.00</u>	<u>0.00</u>	<u>0.00</u>	<u>0.00</u>	<u>0.00</u>	<u>0.00</u>	<u>0.00</u>		
a) Empleadores agrícolas y en actividades extractivas	0	0.00	0.00	0.00	0.00	0.00	0.00	0.00	0.00		
<u>V. Estratos ocupacionales bajos en actividades primarias y extractivas</u>	<u>46</u>	<u>100.00</u>	<u>26.10</u>	<u>39.10</u>	<u>30.40</u>	<u>4.40</u>	<u>0.00</u>	<u>0.00</u>	<u>0.00</u>		
a) Asalariado rural	27	100.00	22.20	37.10	33.30	7.40	0.00	0.00	0.00		
b) Trabajadores por cuenta propia, no empleadores y familiar no remunerado	19	100.00	31.60	42.10	26.30	0.00	0.00	0.00	0.00		
<u>VI. Otros</u>	<u>23</u>	<u>100.00</u>	<u>30.40</u>	<u>43.50</u>	<u>26.10</u>	<u>0.00</u>	<u>0.00</u>	<u>0.00</u>	<u>0.00</u>		
a)	23	100.00	30.40	43.50	26.10	0.00	0.00	0.00	0.00		

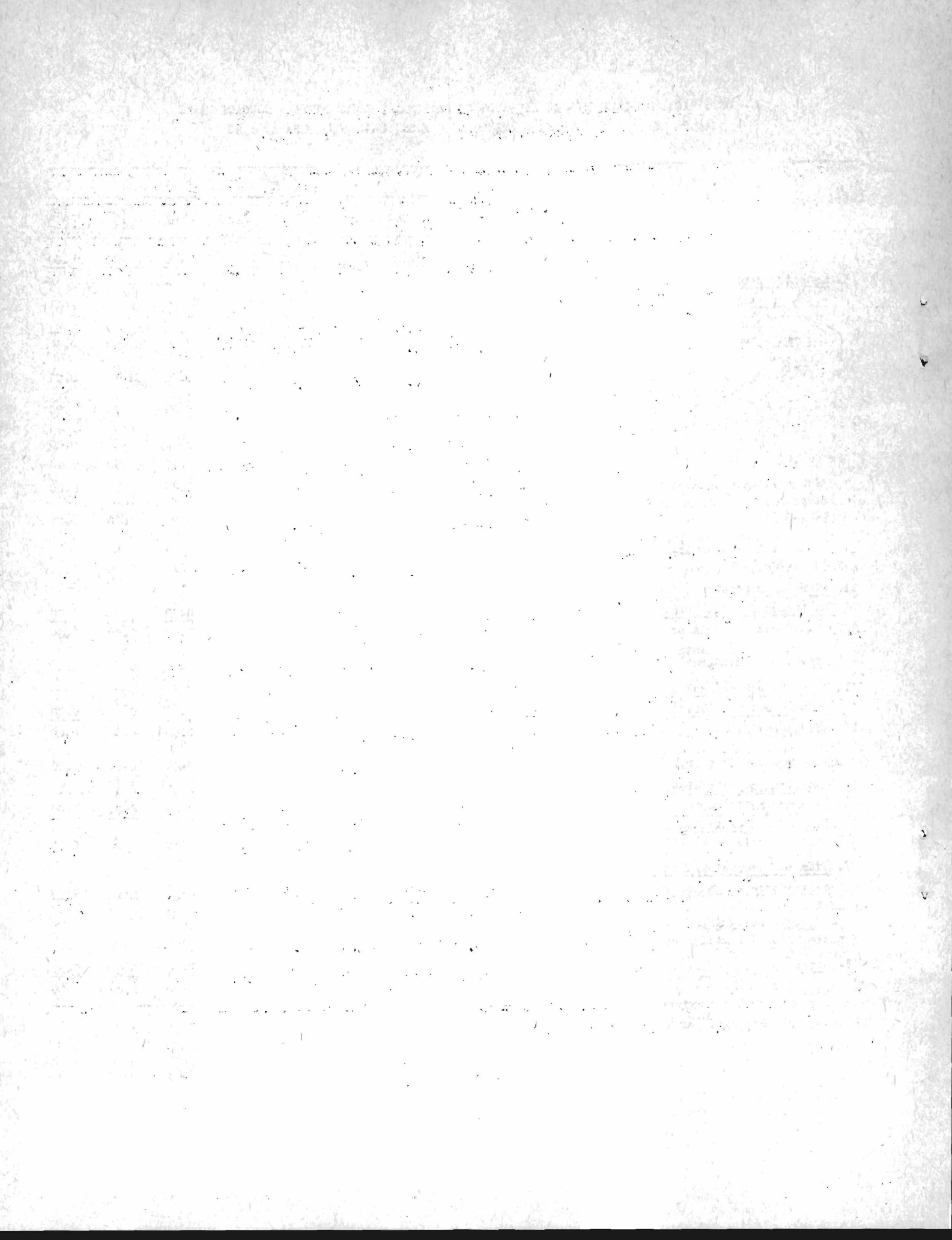

Cuadro 22

COSTA RICA: DISTRIBUCION DE ESTRATOS OCUPACIONALES SEGUN NIVELES EDUCACIONALES
POR TIEMPO DE MIGRACION (ENTRE 4 Y 9 AÑOS) PARA ZONA URBANA, 1960

Estratos ocupacionales	Total	Porcen- taje	Años de estudio aprobados						
			Ninguno	1-3	4-6	7-9	10-12	13 y más	No decla- rados
<u>Total</u>	<u>380</u>	<u>100.00</u>	<u>4.47</u>	<u>26.32</u>	<u>40.79</u>	<u>12.37</u>	<u>7.63</u>	<u>8.16</u>	<u>0.26</u>
<u>I. Estratos ocupacionales medios y altos en ocupaciones secundarias y terciarias</u>	<u>142</u>	<u>100.00</u>	<u>1.41</u>	<u>10.56</u>	<u>33.80</u>	<u>20.42</u>	<u>11.97</u>	<u>21.82</u>	<u>0.00</u>
Subtotal categorías a, b, c y d	68	100.00	0.00	7.35	19.12	19.12	11.76	42.65	0.00
a) Empleadores de comercio, industria y servicios	13	100.00	0.00	23.08	15.38	46.15	15.38	0.00	0.60
b) Personal de dirección de comercio, industria y servicios	8	100.00	0.00	25.00	37.50	12.50	25.00	0.00	0.00
c) Profesionales y semiprofesionales libres	2	100.00	0.00	0.00	0.00	0.00	0.00	100.00	0.00
d) Profesionales dependientes	45	100.00	0.00	0.00	17.78	13.33	8.89	60.00	0.00
Subtotal categorías e y f	74	100.00	2.70	13.51	47.30	21.62	12.16	2.70	0.00
e) Actividades por cuenta propia del comercio	25	100.00	8.00	16.00	72.00	0.00	4.00	0.00	0.00
f) Empleados, vendedores y personal subalterno de industria, comercio y servicios	49	100.00	0.00	12.24	34.69	32.65	16.33	4.08	0.00
<u>II. Estratos ocupacionales bajos en actividades secundarias</u>	<u>194</u>	<u>100.00</u>	<u>2.99</u>	<u>35.82</u>	<u>47.76</u>	<u>9.70</u>	<u>2.99</u>	<u>0.00</u>	<u>0.75</u>
a) Trabajadores asalariados	103	100.00	1.94	35.92	47.57	9.71	3.88	0.00	0.97
b) Trabajadores por cuenta propia y familiar sin remunerar	31	100.00	6.45	35.48	48.39	9.68	0.00	0.00	0.00
<u>III. Estratos ocupacionales bajos en actividades terciarias</u>	<u>59</u>	<u>100.00</u>	<u>11.86</u>	<u>35.59</u>	<u>37.29</u>	<u>6.78</u>	<u>8.47</u>	<u>0.00</u>	<u>0.00</u>
a) Trabajadores de servicio asalariado	54	100.00	12.96	38.89	35.19	7.41	5.56	0.00	0.00
b) Trabajadores de servicio por cuenta propia y familiar no remunerado	5	100.00	0.00	0.00	60.00	0.00	40.00	0.00	0.00
<u>IV. Estratos ocupacionales medios y altos en actividades primarias</u>	<u>3</u>	<u>100.00</u>	<u>0.00</u>	<u>0.00</u>	<u>66.67</u>	<u>33.33</u>	<u>0.00</u>	<u>0.00</u>	<u>0.00</u>
a) Empleadores agrícolas y en actividades extractivas	3	100.00	0.00	0.00	66.67	33.33	0.00	0.00	0.00
<u>V. Estratos ocupacionales bajos en actividades primarias y extractivas</u>	<u>21</u>	<u>100.00</u>	<u>19.05</u>	<u>42.86</u>	<u>28.57</u>	<u>0.00</u>	<u>9.52</u>	<u>0.00</u>	<u>0.00</u>
a) Asalariado rural	18	100.00	22.22	44.44	33.33	0.00	0.00	0.00	0.00
b) Trabajadores por cuenta propia, no empleadores y familiar no remunerado	3	100.00	0.00	66.67	0.00	0.00	33.33	0.00	0.00
<u>VI. Otros</u>	<u>21</u>	<u>100.00</u>	<u>0.00</u>	<u>33.33</u>	<u>61.90</u>	<u>0.00</u>	<u>4.76</u>	<u>0.00</u>	<u>0.00</u>
a)	21	100.00	0.00	33.33	61.90	0.00	4.76	0.00	0.00

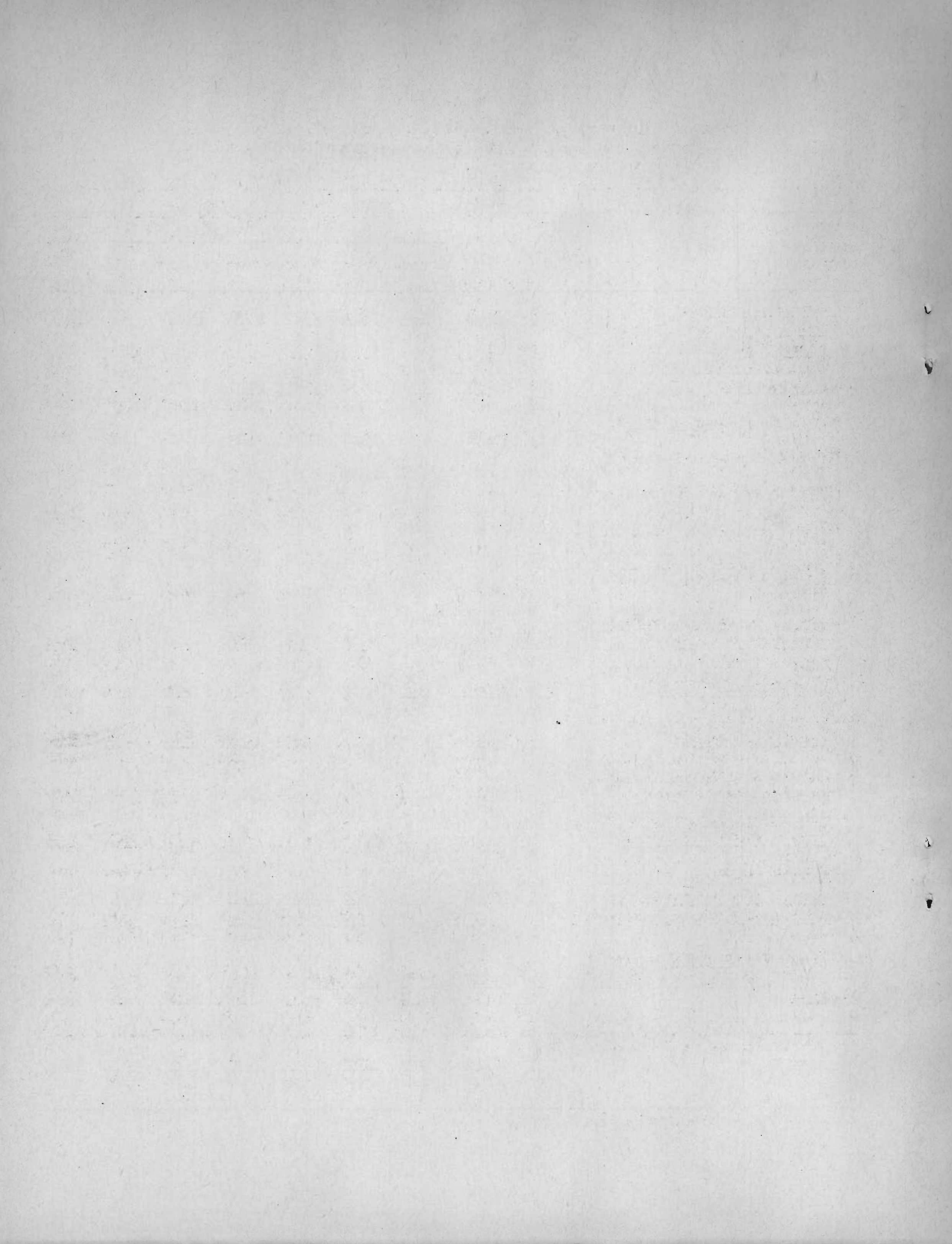

Cuadro 23

**COSTA RICA: DISTRIBUCION DE ESTRATOS OCUPACIONALES SEGUN NIVELES EDUCACIONALES
POR TIEMPO DE MIGRACION (MAYOR DE 9 AÑOS) PARA ZONA URBANA, 1960**

Estratos ocupacionales	Total	Porcen taje	Años de estudio aprobados						
			Ninguno	1-3	4-6	7-9	10-12	13 y más	No decla rados
<u>Total</u>	<u>778</u>	<u>100.00</u>	<u>8.10</u>	<u>25.90</u>	<u>45.80</u>	<u>8.70</u>	<u>4.60</u>	<u>5.70</u>	<u>1.20</u>
<u>I. Estratos ocupacionales medios y altos en ocupaciones secundarias y terciarias</u>	<u>293</u>	<u>100.00</u>	<u>1.70</u>	<u>14.70</u>	<u>42.30</u>	<u>14.70</u>	<u>9.20</u>	<u>14.30</u>	<u>3.10</u>
Subtotal categorías a, b, c y d	138	100.00	0.70	9.40	34.80	10.90	10.10	29.00	5.10
a) Empleadores de comercio, industria y servicios	46	100.00	0.00	17.40	54.30	8.70	10.90	6.50	2.20
b) Personal de dirección de comercio, industria y servicios	21	100.00	4.80	19.10	47.60	19.00	9.50	0.00	0.00
c) Profesionales y semiprofesionales libres	5	100.00	0.00	0.00	0.00	0.00	0.00	100.00	0.00
d) Profesionales dependientes	66	100.00	0.00	1.50	19.70	10.60	10.60	48.50	9.10
Subtotal categorías e y f	155	100.00	2.60	19.30	49.00	18.10	8.40	1.30	1.30
e) Actividades por cuenta propia del comercio	57	100.00	1.70	28.10	49.10	12.30	5.30	3.50	0.00
f) Empleados, vendedores y personal subalterno de industria, comercio y servicios	98	100.00	3.10	14.30	49.00	21.40	10.20	0.00	2.00
<u>II. Estratos ocupacionales bajos en actividades secundarias</u>	<u>272</u>	<u>100.00</u>	<u>6.60</u>	<u>32.40</u>	<u>51.80</u>	<u>7.00</u>	<u>2.20</u>	<u>0.00</u>	<u>0.00</u>
a) Trabajadores asalariados	207	100.00	6.80	32.40	53.60	5.80	1.40	0.00	0.00
b) Trabajadores por cuenta propia y familiar sin remunerar	65	100.00	6.20	32.30	46.10	10.80	4.60	0.00	0.00
<u>III. Estratos ocupacionales bajos en actividades terciarias</u>	<u>94</u>	<u>100.00</u>	<u>21.30</u>	<u>38.30</u>	<u>40.40</u>	<u>0.00</u>	<u>0.00</u>	<u>0.00</u>	<u>0.00</u>
a) Trabajadores de servicio asalariado	85	100.00	20.00	38.80	41.20	0.00	0.00	0.00	0.00
b) Trabajadores de servicio por cuenta propia y familiar no remunerado	9	100.00	33.30	33.30	33.30	0.00	0.00	0.00	0.00
<u>IV. Estratos ocupacionales medios y altos en actividades primarias</u>	<u>18</u>	<u>100.00</u>	<u>5.60</u>	<u>22.10</u>	<u>50.00</u>	<u>5.60</u>	<u>11.10</u>	<u>5.60</u>	<u>0.00</u>
a) Empleadores agrícolas y en activi- dades extractivas	18	100.00	5.60	22.10	50.00	5.60	11.10	5.60	0.00
<u>V. Estratos ocupacionales bajos en actividades primarias y extractivas</u>	<u>67</u>	<u>100.00</u>	<u>22.40</u>	<u>32.80</u>	<u>41.80</u>	<u>1.50</u>	<u>0.00</u>	<u>1.50</u>	<u>0.00</u>
a) Asalariado rural	38	100.00	31.50	29.00	39.50	0.00	0.00	0.00	0.00
b) Trabajadores por cuenta propia, no empleadores y familiar no remunerado	29	100.00	10.20	38.00	44.80	3.50	0.00	3.50	0.00
<u>VI. Otros</u>	<u>34</u>	<u>100.00</u>	<u>11.80</u>	<u>26.50</u>	<u>47.00</u>	<u>11.80</u>	<u>2.90</u>	<u>0.00</u>	<u>0.00</u>
a)	34	100.00	11.80	26.50	47.00	11.80	2.90	0.00	0.00

CEPAL-UNICEF, Programa análisis censal, (CMUECE).

