

**Lugar y Fecha: Cuernavaca, Morelos a 25 de agosto de 2016**

**Acta de Junta de Aclaraciones**

**Página 1 de 6**

Acta que se formula siendo las **09:30** horas, en el lugar y fecha citados, de conformidad con lo indicado en la Convocatoria a la Licitación, correspondiente a la junta convocada por Comisión Federal de Electricidad, en relación con el Procedimiento de **Licitación Pública Nacional**, cuyo objeto es la obra "**OBRAS POR APORTACIONES ZONA MORELOS 2016**", con el fin de hacer las aclaraciones que se consideren necesarias para la preparación de las proposiciones de la Licitación, y de conformidad con lo dispuesto en la citada Convocatoria; se reunieron en el Departamento de Concursos y Contratos de la Administración Divisional Centro Sur, ubicado en H. Colegio Militar No. 15 Colonia Chamilpa, Cuernavaca, Morelos, con la intervención del (la) Lic. **José Guillermo Enríquez Ortiz** y las personas cuya asistencia se enlista y firman al finalizar la junta.

**PREGUNTAS REALIZADAS POR EL LICITANTE:  
"JESÚS MELENDEZ CERVANTES"**

**1.- En relación al Programa de Suministro de Materiales Anexo, el cual indica los materiales que serán suministrados por CFE, ¿Corresponde al contratista el suministro del Alambre de Aluminio Suave AS4, Alambre de Cobre Desnudo CU 4, Cable de Acero Galvanizado AG y Cable de Cobre CF-600?**

**RESPUESTA: CORRESPONDE AL CONTRATISTA EL SUMINISTRO DEL ALAMBRE DE ALUMINIO SUAVE AS4, ALAMBRE DE COBRE DESNUDO CU 4, CABLE DE ACERO GALVANIZADO AG Y CABLE DE COBRE CF-600**

**2.- En relación al Catálogo de Conceptos, Concepto No. 9, Trazo, alineación y excavación de cepa para poste de concreto; ¿El alcance de este concepto incluye la Localización de la Estructura de media y/o baja tensión mediante GPS de acuerdo a o indicado en el punto 02 00 12 de la Norma?**

**RESPUESTA: EN RELACIÓN AL CONCEPTO No. 9 DEL CATÁLOGO, PARA LA LOCALIZACIÓN DE LA ESTRUCTURA DE MEDIA Y/O BAJA TENSIÓN DEBERÁ CONSIDERARSE MEDIANTE GPS DE ACUERDO A O INDICADO EN EL PUNTO 02 00 12 DE LA NORMA.**

**3.- En relación al Catálogo de Conceptos, Concepto No. 13, se tiene la siguiente apreciación, de acuerdo al alcance descrito en la descripción del concepto, este concepto se refiere al apoyo al personal de CFE con las actividades de cimentación, relleno y compactación de la cepa en la instalación de poste llevada a cabo por personal de CFE. ¿Es correcta esta apreciación?**

**RESPUESTA: EN RELACIÓN AL CONCEPTO No. 13 DEL CATÁLOGO, EL PERSONAL CONTRATISTA REALIZARÁ LAS ACTIVIDADES DE CIMENTACIÓN, RELLENO Y COMPACTACIÓN DE LA CEPAS.**

**4.- En relación al Catálogo de Conceptos, Conceptos No. 40, 41, 42 y 43, correspondientes al Suministro e Instalación de materiales para modificación de estructuras de media tensión; ¿El suministro de los aisladores necesarios corresponde a CFE?**

**Lugar y Fecha: Cuernavaca, Morelos a 25 de agosto de 2016**

**Acta de Junta de Aclaraciones**

**Página 2 de 6**

**RESPUESTA: EN RELACIÓN A LOS CONCEPTOS No. 40, 41, 42 y 43 DEL CATÁLOGO, EL SUMINISTRO DE AISLADORES CORRESPONDE A CFE.**

**5.- En relación al Catálogo de Conceptos, Conceptos No. 44, 45, 46, 47, 48, 49, 50, 51, 52 y 53, correspondientes a las Estructuras de Blindaje; Se solicita a la convocante proporcionar la normatividad que indique la totalidad del herraje que integra cada una de estas estructuras, así mismo indique el herraje a utilizar para la fijación de los gabinetes de medición, características y especificaciones de estos gabinetes así como la forma y medios de conexión para las acometidas en estos gabinetes? Esto debido a que la normatividad anexa a la presente convocatoria resulta incompleta.**

**RESPUESTA: SE HACE LA ACLARACIÓN DE ESTA PREGUNTA EN LOS PUNTOS 6 Y 7 DE ACLARACIONES POR PARTE DE CFE.**

**6.- En relación al Catálogo de Conceptos, Conceptos No. 57, 58, 59, 60, 61 y 62, correspondientes al Vestido de Estructuras de Baja Tensión; ¿Los amarres de los conductores para el escudreo y fijación de los conductores de fase al bastidor, será a base de Alambre de Aluminio TW No. 10, o se utilizara Alambre de Aluminio Suave AS4?**

**RESPUESTA: LOS AMARRES DEBERÁN REALIZARSE DE ACUERDO A LA NORMA CON ALAMBRE DE COBRE TW No. 10.**

**7.- En relación al Catálogo de Conceptos, Concepto No. 77, correspondiente a la Conexión de acometida nueva en línea de baja tensión con cable coaxial de aluminio; ¿Se solicita a la convocante indicar el calibre de cable así como indicar el tipo de conectores a utilizar para llevar a cabo la conexión en el lado poste y en lado mufa?**

**RESPUESTA: EN RELACIÓN AL CONCEPTO No. 77 DEL CATÁLOGO, SE ACLARA QUE EL CABLE ES CABLE CONCENTRICO ESPIRAL, CABLEADO CONCENTRICO NORMAL CLASE B (CALIBRE 6 AWG) PARA ACOMETIDAS, 600 V CONDUCTOR DE ALUMINIO Y AISLAMIENTO DE PVC CUBIERTA DE POLIETILENO DE BAJA DENSIDAD (PEBD). EN EL LADO POSTE SE UTILIZARAN CONECTORES AISLADOS A COMPRESIÓN Y EN LADO DE LA MUFA EL CABLE ENTRARÁ DIRECTAMENTE HASTA LA BASE DEL MEDIDOR.**

**8.- En relación al Catálogo de Conceptos, Conceptos No. 114 y 115, correspondiente a la Reposición de concreto en banqueteta, y Reposición de concreto hidráulico en arroyo; ¿Se solicita a la convocante indicar la resistencia del concreto a utilizar respectivamente en cada concepto?**

**RESPUESTA: EN RELACIÓN A LOS CONCEPTOS No. 114 Y 115 DEL CATÁLOGO, LA RESISTENCIA SERÁ DE 100 kg/cm<sup>2</sup> PARA REPOSICIÓN DE CONCRETO EN BANQUETA, Y 200 kg/cm<sup>2</sup> PARA ARROYO.**

**9.- En relación al Catálogo de Conceptos, Concepto No. 153, correspondiente al Vestido de Transición aéreo subterránea para sistema de 200 A; ¿El alcance de este concepto incluye el suministro e instalación de terminales Termocontráctiles tipo exterior?, o esta actividad se complementa con el Concepto No. 152.**

**Lugar y Fecha: Cuernavaca, Morelos a 25 de agosto de 2016**

**Acta de Junta de Aclaraciones**

**Página 3 de 6**

**RESPUESTA: EN RELACIÓN AL CONCEPTO No. 153 DEL CATÁLOGO, EL ALCANCE DE ESTE CONCEPTO NO INCLUYE EL SUMINISTRO E INSTALACIÓN DE TERMINALES TERMOCONTRÁCTILES TIPO EXTERIOR.**

**10.- En relación al Catálogo de Conceptos, Concepto No. 154, correspondiente al Suministro e Instalación de Conector Múltiple en Media Tensión J3; ¿El alcance del concepto incluye el suministro e instalación de barra de cobre para conexión a tierra, así mismo incluye el suministro e instalación de boquilla estacionaria sencilla aislada?**

**RESPUESTA: EN RELACIÓN AL CONCEPTO No. 154 DEL CATÁLOGO, EL ALCANCE DEL CONCEPTO INCLUYE EL SUMINISTRO E INSTALACIÓN DE BARRA DE COBRE PARA CONEXIÓN A TIERRA, Y EL SUMINISTRO E INSTALACIÓN DE BOQUILLA ESTACIONARIA SENCILLA AISLADA.**

**11.- En relación al Catálogo de Conceptos, Concepto No. 157, correspondiente al Montaje, Instalación y Conexión de Transformador tipo Pedestal Monofásico; ¿El alcance de este concepto incluye el suministro e instalación de todos los accesorios necesarios para llevar a cabo la conexión en media y baja tensión a excepción de la boquilla tipo inserto, conector tipo codo y adaptador para tierra, los cuales serán considerados en los conceptos 142, 143, 147, 148, 149 y 150, según corresponda?**

**RESPUESTA: EN RELACIÓN AL CONCEPTO No. 157 DEL CATÁLOGO, EL ALCANCE DEL CONCEPTO INCLUYE EL SUMINISTRO E INSTALACIÓN DE TODOS LOS ACCESORIOS NECESARIOS PARA LLEVAR A CABO LA CONEXIÓN EN MEDIA Y BAJA TENSIÓN A EXCEPCIÓN DE LA BOQUILLA TIPO INSERTO, CONECTOR TIPO CODO Y ADAPTADOR PARA TIERRA**

**A CL A R A C I O N E S**  
**por parte de CFE**

1.- SE INDICA QUE SE DEBERA DE ENTREGAR UNA FACTURA Y ESTIMACIÓN POR CADA UNA DE LAS OBRAS QUE SE REALICEN AL AMPARO DEL CONTRATO DE OBRA PÚBLICA PRODUCTO DE LA PRESENTE LICITACIÓN.

2.- EL ÁREA TÉCNICA INDICA QUE LOS COSTOS DEBEN CORRESPONDER AL ESTUDIO DE MERCADO ACTUAL QUE REALICEN LOS PARTICIPANTES.

3.- EL ÁREA TÉCNICA INDICA QUE LOS RENDIMIENTOS DEBEN SER COHERENTES, FACTIBLES Y REALES DE ACUERDO AL ANÁLISIS DE COSTOS DE LOS PARTICIPANTES.

4.- EL ÁREA TÉCNICA INDICA QUE ÚNICAMENTE ENTREGARA LOS MATERIALES QUE SE INDICAN EN EL PROGRAMA DE SUMINISTRO DE MATERIALES, ASI MISMO SE DEBERAN DE CONSIDERAR LOS MATERIALES NECESARIOS PARA LA CORRECTA EJECUCION DE LOS TRABAJOS, DE ACUERDO A LA NORMATIVIDAD VIGENTE.

5.- EL ÁREA RESPONSABLE DE LA CONTRATACIÓN INDICA QUE LA DOCUMENTACIÓN ENTREGADA AL LICITANTE COMO PARTE INTEGRANTE DE LA PRESENTE CONVOCATORIA A LA LICITACIÓN, ES LA QUE SE ENCUENTRA ANEXA EN EL APARTADO DEL ANUNCIO VISIBLE AL PÚBLICO EN GENERAL DE COMPRANET.

6.- ACLARA QUE NO SE PAGARÁN CONCEPTOS POR MAQUINARIA Y PERSONAL EN ESPERA EN COSTOS HORARIOS Y JORNADAS DE TRABAJO DURANTE LA ENTREGA Y DEVOLUCIÓN DE MATERIALES





**Lugar y Fecha: Cuernavaca, Morelos a 25 de agosto de 2016**

**Acta de Junta de Aclaraciones**

**Página 4 de 6**

7.- CON RESPECTO A LOS CONCEPTOS 32 AL 39 SE ACLARA QUE EN CASOS EXCEPCIONALES Y PREVIA INDICACIÓN POR PARTE DE CFE SE UTILIZARÁ ALGUNA CRUCETA TIPO 250.

8.- PARA LOS CONCEPTOS No. 1 AL 8, RELATIVOS A LA ENTREGA Y DEVOLUCIÓN DE MATERIALES Y POSTERÍA, DEBERÁ PROGRAMAR SU REALIZACIÓN EL CONTRATISTA CON LA SUPERVISIÓN DE OBRA, PREVIA ENTREGA DEL CUADRO DE FIRMAS DE PERSONAL CONTRATISTA AUTORIZADO.

9.- SE ACLARÁ QUE PARA LA PROGRAMACIÓN DE MANIOBRAS DE LIBRANZA QUE CONLLEVEN LA CONEXIÓN Y ENERGIZACIÓN DE PARTES O DE LA TOTALIDAD DE LA OBRA, SE REQUERIRÁ PREVIAMENTE LA ENTREGA DEL ARCHIVO DIGITAL EN DEPRORED DE LAS PARTES A ENERGIZAR.

10.- EN RELACIÓN A LOS CONCEPTOS No. 44, 45, 46, 47, 48, 49, 50 y 51, SE ACLARA LO SIGUIENTE: LA PARTE CORRESPONDIENTE A LA ESTRUCTURA DE MT SE REALIZARÁ DE ACUERDO A LAS NORMAS DE CONSTRUCCIÓN DE INSTALACIONES AÉREAS EN MEDIA Y BAJA TENSIÓN CFE DDCIAMBT 05 V0 05, UTILIZANDO CRUCETAS TIPO PV200, INCLUYE EL SUMINISTRO E INSTALACIÓN DE CRUCETAS, GUARDALÍNEAS Y HERRAJES; ASÍ COMO LA INSTALACIÓN DE AISLADORES SUMINISTRADOS POR CFE PARA 13 O 23KV. LA LÍNEA DE BAJA TENSIÓN PASARÁ A TRAVÉS DE UN BASTIDOR B3 INSTALADO EN FORMA HORIZONTAL EN LA PARTE INFERIOR DE LA CRUCETA PV200 MEDIANTE 2 SOPORTES "L" (SOLERA DE ACERO GALVANIZADO 9.5X44.4X282 mm) PASANDO A TRAVÉS DEL BASTIDOR (SIN FORMAR ESCUADRAS) E INSTALANDO UN CONECTOR DEL TIPO PERFORACION DE AISLAMIENTO (IPC) DE 6 PINS A AMBOS LADOS DEL BASTIDOR PARA LA DERIVACIÓN DE ACOMETIDAS. CONSIDERAR EL SUMINISTRO E INSTALACIÓN DE CARRETE H, HERRAJES, MANO DE OBRA, MAQUINARIA, EQUIPO, HERRAMIENTA Y RECURSOS NECESARIOS PARA SU CORRECTA EJECUCIÓN. NOTA: NO CONSIDERAR EL SUMINISTRO DE GABINETE DE MEDICIÓN, NI DE TUBO LICUATITE. (ANEXO 1)

11.- EN RELACIÓN A LOS CONCEPTOS NO. 52 Y 53, SE ACLARA LO SIGUIENTE: LA PARTE CORRESPONDIENTE A LA ESTRUCTURA DE MT SE REALIZARÁ DE ACUERDO A LAS NORMAS DE CONSTRUCCIÓN DE INSTALACIONES AÉREAS EN MEDIA Y BAJA TENSIÓN CFE DDCIAMBT 05 V0 05, UTILIZANDO CRUCETAS TIPO PV200, INCLUYE EL SUMINISTRO E INSTALACIÓN DE CRUCETAS, GUARDALÍNEAS Y HERRAJES; ASÍ COMO LA INSTALACIÓN DE AISLADORES SUMINISTRADOS POR CFE PARA 13 O 23KV. LA LÍNEA DE BAJA TENSIÓN PASARÁ A TRAVÉS DE UN BASTIDOR B3 INSTALADO EN FORMA HORIZONTAL EN LA PARTE INFERIOR DE LA CRUCETA PV200 MEDIANTE 2 SOPORTES "L" (SOLERA DE ACERO GALVANIZADO 9.5X44.4X282 mm) PASANDO A TRAVÉS DEL BASTIDOR (SIN FORMAR ESCUADRAS) E INSTALANDO UN CONECTOR DEL TIPO PERFORACION DE AISLAMIENTO (IPC) DE 6 PINS A AMBOS LADOS DEL BASTIDOR PARA LA DERIVACIÓN DE ACOMETIDAS. CONSIDERAR EL SUMINISTRO E INSTALACIÓN DE TUBO LICUATITE PARA GUIAR LOS PUENTES DESDE LAS BOQUILLAS DE BAJA TENSIÓN DEL TR HASTA LA LÍNEA DE BAJA TENSIÓN. CONSIDERAR EL SUMINISTRO E INSTALACIÓN DE CARRETE H, HERRAJES, MANO DE OBRA, MAQUINARIA, EQUIPO, HERRAMIENTA Y RECURSOS NECESARIOS PARA SU CORRECTA EJECUCIÓN; PARA LOS CONCEPTOS. NOTA: NO CONSIDERAR EL SUMINISTRO DE GABINETE DE MEDICIÓN. (ANEXO 1)

12.- CON RESPECTO AL CONCEPTO 88 RELATIVO AL SUMINISTRO, INSTALACIÓN Y CONEXIÓN DE LUMINARIA DE ALUMBRADO PÚBLICO, SE ACLARA QUE ESTE SE TENDRÁ POR ACEPTADO UNA VEZ QUE SE HAYA VERIFICADO Y ACEPTADO CON LOS USUARIOS BENEFICIADOS LA CORRECTA OPERACIÓN DE LAS LUMINARIAS.



Lugar y Fecha: Cuernavaca, Morelos a 25 de agosto de 2016

**Acta de Junta de Aclaraciones**

**Página 5 de 6**



**ANEXO 1.pptx**

**NOTAS**  
por parte de CFE

La Comisión Federal de Electricidad detalla las siguientes "Notas" que los licitantes deberán observar y tomar en cuenta para la formulación de su proposición correspondiente a la parte Técnica y Económica, según corresponda.

**1.- CFE INFORMA QUE EL MEDIO DEL PRESENTE EVENTO LICITATORIO ES MIXTO.**

2.- DE ACUERDO A LO ESTABLECIDO EN EL PARRAFO SEGUNDO DEL PUNTO 2.2 JUNTA DE ACLARACIONES, DE LAS BASES DE LICITACION, **HASTA LAS 09:30 HORAS DEL 24 DE AGOSTO DE 2016, NO SE RECIBIERON PREGUNTAS DE MANERA PRESENCIAL.**

3.- DE ACUERDO A LO ESTABLECIDO EN EL PÁRRAFO SEGUNDO DEL PUNTO 2.2 JUNTA DE ACLARACIONES, DE LAS BASES DE LICITACIÓN, **HASTA LAS 09:30 HORAS DEL 24 DE AGOSTO DE 2016, SE RECIBIERON PREGUNTAS DE MANERA ELECTRONICA, SE ANEXA PANTALLA DE COMPRANET.**

**NOTAS IMPORTANTES:**

1.- SE HACE DE SU CONOCIMIENTO QUE DE CONFORMIDAD CON EL INCISO "t)" DE LAS CAUSAS DE DESECHAMIENTO QUE AL TEXTO INDICA "CUANDO LA PROPOSICIÓN ESTE INCOMPLETA, O CONTenga OMISIONES DE LOS DOCUMENTOS ESTABLECIDOS EN LOS NUMERALES 3 Y 5.7, DE LA PRESENTE CONVOCATORIA A LA LICITACIÓN" LA FALTA DE PRESENTACIÓN DE LOS ANEXOS DISTINTOS, TÉCNICOS Y ECONÓMICOS SERÁ CONSIDERADA CAUSAL DE DESECHAMIENTO, EXCEPTUANDO AQUELLOS QUE EXPRESAMENTE INDIQUEN LO CONTRARIO DENTRO DEL CONTENIDÓ DE LA CONVOCATORIA. POR LO QUE SERÁ RESPONSABILIDAD DEL LICITANTE LA INCLUSIÓN DE LOS ANEXOS DISTINTOS (DEL "A" AL "L"), TÉCNICOS (DEL "AT1" AL "AT9") Y ECONÓMICOS DEL ("AE1" AL "AE15") REQUERIDOS PARA EL PRESENTE PROCEDIMIENTO SEGÚN CORRESPONDA DE CONFORMIDAD CON LAS BASES CONCURSALES.

2.- SE INFORMA QUE:

A) LA COMISIÓN FEDERAL DE ELECTRICIDAD INDICA QUE SERÁ RESPONSABILIDAD DEL LICITANTE GANADOR PRESENTAR AL MOMENTO DE CELEBRAR EL CONTRATO, DOCUMENTO VIGENTE EXPEDIDO POR EL SAT EN EL QUE SE EMITA LA OPINIÓN DEL CUMPLIMIENTO DE OBLIGACIONES FISCALES EN SENTIDO POSITIVO (ANEXO L), PARA EFECTOS DE FORMALIZACIÓN DEL MISMO.





**Lugar y Fecha: Cuernavaca, Morelos a 25 de agosto de 2016**

**Acta de Junta de Aclaraciones**

**Página 6 de 6**

**B) LA COMISIÓN FEDERAL DE ELECTRICIDAD INDICA QUE SERÁ RESPONSABILIDAD DEL LICITANTE GANADOR PRESENTAR AL MOMENTO DE CELEBRAR EL CONTRATO, DOCUMENTO VIGENTE EXPEDIDO POR EL IMSS EN EL QUE SE EMITA LA OPINIÓN DEL CUMPLIMIENTO DE OBLIGACIONES EN MATERIA DE SEGURIDAD SOCIAL EN SENTIDO POSITIVO (ANEXO L), PARA EFECTOS DE FORMALIZACIÓN DEL MISMO.**

**C) LA COMISIÓN FEDERAL DE ELECTRICIDAD INDICA QUE DE ACUERDO A LO ESTIPULADO EN EL ARTÍCULO 5º DE LA LEY DEL INSTITUTO MEXICANO DEL SEGURO SOCIAL Y SUS REGLAMENTOS, TODOS LOS CONTRATISTAS QUE CELEBREN CONTRATOS DE OBRA PÚBLICA Y SERVICIOS RELACIONADOS CON LAS MIMAS, CON ÉSTA DIVISIÓN DE DISTRIBUCIÓN CENTRO SUR DE LA CFE, DEBERÁN DE ACERCARSE A LA SUBDELEGACIÓN QUE LES CORRESPONDA SEGÚN LA DIRECCIÓN DE LA OBRA, PARA SU ALTA Y POSTERIORMENTE SOLICITAR EL "OFICIO DE CONCLUSIÓN RAZONABLE", MISMO QUE DEBERÁ SER FIRMADO POR LA SUBDELEGACIÓN EN CUESTIÓN, PARA COMPROBAR EL CUMPLIMIENTO DE LAS OBLIGACIONES EN MATERIA DE SEGURIDAD SOCIAL.**

**D) LA COMISION FEDERAL DE ELECTRICIDAD INDICA QUE ES RESPONSABILIDAD DEL CONTRATISTA EL SERVICIO DE ENERGÍA ELÉCTRICA QUE SE REQUIERA PARA LA EJECUCIÓN DE LOS TRABAJOS EN SITIO, POR LO QUE SE DEBE DE CONSIDERAR LA CONTRATACIÓN TEMPORAL DEL SUMINISTRO DE ENERGÍA ELÉCTRICA O EN SU DEFECTO EL USO DE PLANTA DE GENERACIÓN, CUYOS COSTOS DEBEN SER CONSIDERADOS, EN LOS COSTOS INDIRECTOS DE SU PROPUESTA.**

**E) LA COMISIÓN FEDERAL DE ELECTRICIDAD OTORGARÁ ANTICIPO DEL 0% (CERO POR CIENTO) DE LA ASIGNACIÓN PRESUPUESTARIA APROBADA AL CONTRATO EN EL EJERCICIO DE QUE SE TRATE MISMO QUE DEBERÁN CONSIDERAR PARA LA ELABORACIÓN DE SUS PROPUESTAS.**

Se informa que esta es la última junta de aclaraciones antes del acto de **Presentación y Apertura de Proposiciones**, programado para el día **02 de septiembre de 2016 a las 09:30 Horas**.

Para constancia y a fin de que surta los efectos legales que le son inherentes, a continuación firman el presente documento, las personas que en el acto intervinieron, entregándose copia de la misma a los representantes de los licitantes presentes, poniéndose a partir de esta fecha a disposición de los que no asistieron para efectos de su notificación, en el Área Responsable que realiza la presenta Licitación, así como en el CompraNet, cerrándose el Acto de esta Junta de Aclaraciones a las **10:20 horas, del 25 de agosto de 2016**.

POR COMISIÓN FEDERAL DE ELECTRICIDAD E INVITADOS		
NO.	NOMBRE DE LOS SERVIDORES PÚBLICOS E INVITADOS Y SU CARGO O REPRESENTACIÓN	FIRMAS
1.	LIC. JOSÉ GUILLERMO ENRIQUEZ ORTIZ JEFE DE LA OFICINA DEL DEPARTAMENTO DE CONCURSOS Y CONTRATOS DIVISIONAL.	
2.	ING. OCTAVIO JAIMES NAJERA JEFE DE OFICINA DE ELECTRIFICACION RURAL	



Expediente : 1134272 - LO-E71-2016 OBRAS POR APORTACIONES ZONA MORELOS 2016  
Procedimiento : 740241 - LO-E71-2016 OBRAS POR APORTACIONES ZONA MORELOS 2016  
Fecha y hora de apertura de proposiciones: 02/09/2016 09:30:00 AM  
Estado: Vigente

[Duplicar Procedimiento](#) [Suspender/Cancelar](#) [Publicación DOF](#) [Generar Informe del Procedimiento](#)

[Buscar/Filtrar por](#) [Crear](#) [Exportar Lista en Excel](#) [Lista de Mensajes](#) [Imprimir](#)

	Remitente	Fecha	Asunto	Fecha de Mi Consulta	Fecha de Consulta en la UC	Respuesta
1	JESUS MELENDEZ CERVANTES	24/08/2016 09:11 AM	JUNTA DE ACLARACIONES	24/08/2016 10:35 AM	24/08/2016 10:35 AM	

Total: 1      Pagina 1 de 1

INSTALACIÓN DE ESTRUCTURA DE BAJA TENSIÓN (BLINDAJE)

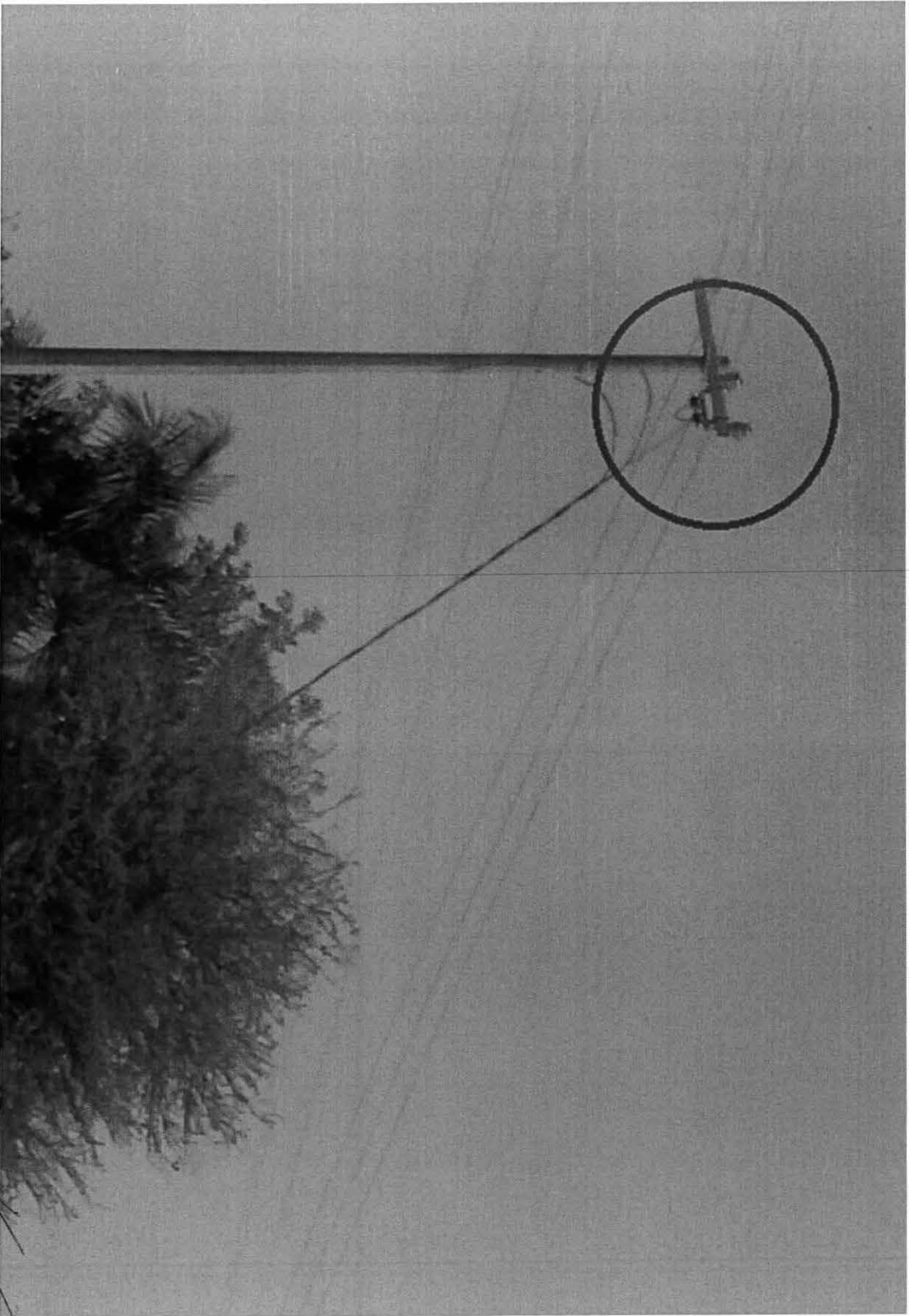

*[Handwritten signature]*

*[Handwritten scribble]*



BLINDAJE DE LÍNEA DE BAJA TENSIÓN (CONCEPTOS NO. 44 AL 53)

