

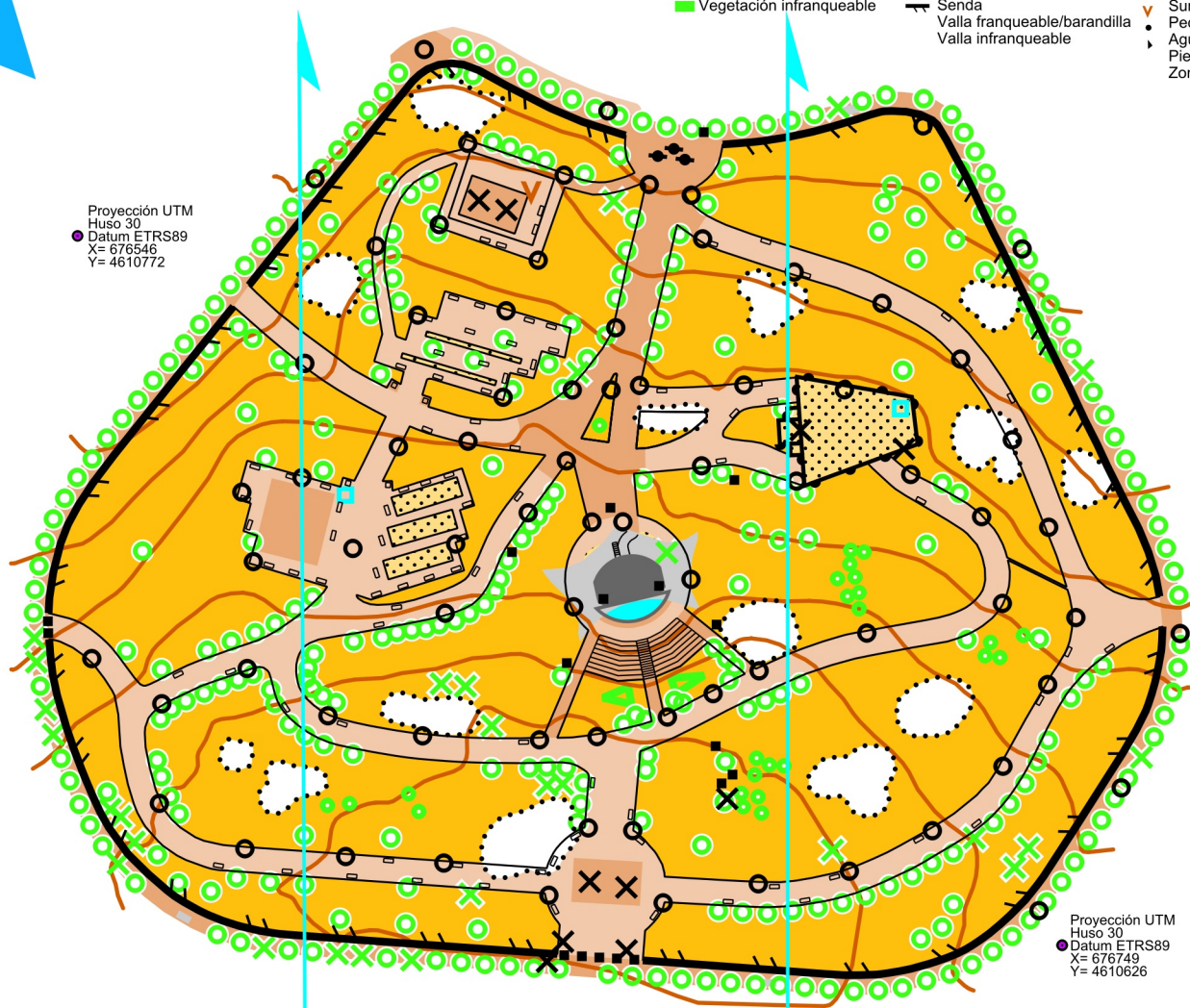

- | | | | | |
|-----------------------------------|-----------------------------|-------------------------------|--------------------------------|-----------------------------|
| — Curva de nivel | — Cortado franqueable | ■ Terreno abierto | ••• Límite de vegetación | ■ Edificio |
| — Curva de nivel maestra | ■ Terreno abierto arenoso | ■ Terreno basto | ○ Arbol aislado/característico | ■ Área de acceso prohibido |
| — Curva de nivel auxiliar | — Terreno con agua infranq. | ○ Basto con árboles dispersos | ○ Arbusto o árbol | ■ Área pavimentada (urbano) |
| — Cortado de tierra | — Curso de agua franqueable | ■ Bosque: carrera fácil | × Elemento especial vegetac. | ○ Mojón, hito, Torre alta |
| — Cortado de tierra: línea princ. | ■ Pequeño pozo o fuente | ■ Bosque: carrera lenta | — Carretera | × Objeto especial |
| — Pared de tierra | | ■ Maleza: carrera lenta | — Pista importante | ○ Banco |
| ● Montículo | | ■ Bosque: carrera difícil | — Pista secundaria | ■ Zona prohibida temporalm. |
| | | ■ Maleza: carrera difícil | — Camino | ■ Zona peligrosa |
| | | ■ Vegetación infranqueable | — Senda | — Surco de tierra |
| | | | — Valla franqueable/barandilla | ● Pequeña depresión |
| | | | — Valla infranqueable | ● Agujero de tierra |
| | | | | — Piedra |
| | | | | — Zona de piedras |

Proyección UTM
Huso 30
Datum ETRS89
X= 676546
Y= 4610772



Proyección UTM
Huso 30
Datum ETRS89
X= 676749
Y= 4610626

100 m
Escala 1:1500
Equidistancia: 2 m

El deporte de Orientación implica respeto y cuidado con el medio natural.
La organización de actividades con este mapa debe ser coordinada con: Zaragoza Deporte Municipal (www.zaragozadeporte.com) y Club Ibón de Orientación (www.clubibon.es).

Entidad depositaria:
Club Ibón de Orientación
info@clubibon.es
Mapa Base y dibujado:
Arturo Fernández Murúa
LIDAR-PNOA
Trabajo de Campo y dibujado:
Arturo Fernández Murúa
Dic-2019
Registro FEDO:

