

DEPENDENCIA: Hacienda Municipal
de Juanacatlán, Jalisco.

OFICIO: HMJ/0069/2018

ASUNTO: Se remite Cuenta Publica

DR. JORGE ALEJANDRO ORTIZ RAMIREZ
AUDITOR SUPERIOR DEL ESTADO DE JALISCO
PRESENTE:

El que suscribe LCP: J. Guadalupe Meza Flores, encargado de la Hacienda Municipal de Juanacatlán, Jalisco, por este medio informo a usted y a la Auditoria Superior del Estado de Jalisco sobre la Cuenta Pública a mi cargo, correspondiente al mes de **FEBRERO** del año **2018**, Dos legajos de Ingresos del folio 000001 al 001439, Un legajo de Pólizas de Diario del folio 000001 al 0000188, un legajo de Pólizas de Egresos del folio 000001 al 000919, Un legajo de Caratula del folio 0001 al 0047, así como un CD de caratula y un CD de Respaldo Contable.

Sin otro particular por el momento, me despido expresándole la seguridad de mi atenta y distinguida consideración.

ATENTAMENTE

JUANACATLAN, JALISCO, 26 DE OCTUBRE DE 2018



LCP. J. GUADALUPE MEZA FLORES
ENCARGADO DE HACIENDA MUNICIPAL



"2018 CENTENARIO DE LA CREACION DEL MUNICIPIO DE PUERTO VALLARTA Y DEL XXX ANIVERSARIO DEL
NUEVO HOSPITAL CIVIL DE GUADALAJARA"



ASEJ

DIRECCIÓN DE RESPONSABILIDADES

AUDITORÍA SUPERIOR DEL ESTADO DE JALISCO

RECIBO DE CUENTA PÚBLICA 2018

P O D E R L E G I S L A T I V O

Recibimos del H. Ayuntamiento de	52 MUNICIPIO JUANACATLÁN
La Cuenta Pública	CORRESPONDIENTE AL MES DE FEBRERO
Fecha en que se creó la Base de Datos	JUEVES, 13 DE SEPTIEMBRE DE 2018
Fecha en que se Recibe la Información	MARTES, 30 DE OCTUBRE DE 2018

DESCRIPCION		FIRMAS	SELLO	HOLOGRAMA
Documentación que se recibe Período: MENSUAL	Estado de situación financiera	SI	SI	SI
	Estado de Actividades	SI	SI	SI
Informativas: MENSUAL	Reporte analítico de deuda pública		SI	
	Informativa de Proveedores		SI	

INFORMACIÓN JUSTIFICATIVA Y COMPROBATORIA:

DESCRIPCION	CANTIDAD	ELECTRÓNICO (CD / DVD / USB)	IMPRESOS LEGAJO(S)	FOLIO(S)
Disco con la Base de Datos ASEJ2015	1	X	-----	-----
Legajo(s), pólizas y comprobantes de Ingresos	02		SI	del 01 al 1439
Legajo(s), pólizas y comprobantes de Egresos	01		SI	del 01 al 0919
Legajo(s), pólizas y comprobantes de Diario	01		SI	del 01 al 0188
Reportes financieros y movimientos auxiliares detallados		01		

OBSERVACIONES:

(Se reciben 17 archivos: 1 Base de Datos, 9 Excel y 7 PDF)

Guadalajara, Jalisco, martes, 30 de octubre de 2018



Gabriela Cervantes

NOMBRE Y FIRMA DE QUIEN RECIBIÓ

Recibe: mayra.cervantes (PC: MAYRACERVANTES1 - IP:172.16.12.233)

SE RECIBE DOCUMENTACIÓN ANEXA A RESERVA DE VERIFICAR SU CONTENIDO

MUNICIPIO JUANACATLÁN
ESTADO DE SITUACIÓN FINANCIERA
AL 28 FEBRERO DE 2018

CUENTA	ACTIVO	Año 2018	Año 2017	PASIVO	Año 2018	Año 2017
1110	ACTIVO CIRCULANTE	\$7,823,247.58	\$6,332,352.21	PASIVO CIRCULANTE	\$70,191,496.71	\$21,709,890.15
1111	EFFECTIVO Y EQUIVALENTES	\$32,102.40	\$21,015.07	CUENTAS POR PAGAR A CORTO PLAZO	\$613,992.66	\$413,329.54
1112	BANCOS/TESORERÍA	\$7,391,145.18	\$5,911,344.14	PROVEEDORES POR PAGAR A CORTO PLAZO	\$3,097,931.23	\$4,297,482.01
1113	BANCOS/DEPENDENCIAS Y OTROS	\$0.00	\$0.00	CONTRATISTAS POR OBRAS PÚBLICAS POR PAGAR A CORTO PLAZO	\$0.00	\$0.00
1114	INVERSIONES TEMPORALES (HASTA 3 MESES)	\$0.00	\$0.00	PARTICIPACIONES Y APORTACIONES POR PAGAR A CORTO PLAZO	\$0.00	\$0.00
1115	FONDOS CON AFECTACIÓN ESPECÍFICA	\$0.00	\$0.00	TRANSFERENCIAS OTORGADAS POR PAGAR A CORTO PLAZO	\$0.00	\$0.00
1116	DEPÓSITOS DE FONDOS DE TERCEROS EN GARANTÍA Y/O ADMINISTRACIÓN	\$400,000.00	\$400,000.00	INTERESES, COMISIONES Y OTROS GASTOS DE LA DEUDA PÚBLICA POR PAGAR A CORTO PLAZO	\$0.00	\$0.00
1119	OTROS EFECTIVOS Y EQUIVALENTES	\$0.00	\$0.00	RETENCIONES Y CONTRIBUCIONES POR PAGAR A CORTO PLAZO	\$7,704,698.26	\$8,274,204.04
1120	DERECHOS A RECIBIR EFECTIVO O EQUIVALENTES	\$14,690,100.14	\$14,982,857.53	DEVOLUCIONES DE LA LEY DE INGRESOS POR PAGAR A CORTO PLAZO	\$0.00	\$0.00
1121	INVERSIONES FINANCIERAS DE CORTO PLAZO	\$208,976.02	\$207,045.56	OTRAS CUENTAS POR PAGAR A CORTO PLAZO	\$8,774,874.56	\$8,774,874.56
1122	CUENTAS POR COBRAR A CORTO PLAZO	\$0.00	\$0.00	DOCUMENTOS POR PAGAR A CORTO PLAZO	\$0.00	\$0.00
1123	DEUDORES DIVERSOS POR COBRAR A CORTO PLAZO	\$14,416,345.67	\$14,717,533.52	DOCUMENTOS COMERCIALES POR PAGAR A CORTO PLAZO	\$0.00	\$0.00
1124	INGRESOS POR RECUPERAR A CORTO PLAZO	\$0.00	\$0.00	DOCUMENTOS CON CONTRATISTAS POR OBRAS PÚBLICAS POR PAGAR A CORTO PLAZO	\$0.00	\$0.00
1125	DEUDORES POR ANTICIPOS DE LA TESORERÍA A CORTO PLAZO	\$64,778.45	\$8,278.45	OTROS DOCUMENTOS POR PAGAR A CORTO PLAZO	\$0.00	\$0.00
1126	PRESTAMOS OTORGADOS A CORTO PLAZO	\$0.00	\$0.00	PORCIÓN A CORTO PLAZO DE LA DEUDA PÚBLICA A LARGO PLAZO	\$0.00	\$0.00
1129	OTROS DERECHOS A RECIBIR EFECTIVO O EQUIVALENTES A CORTO PLAZO	\$0.00	\$0.00	1131	PORCIÓN A CORTO PLAZO DE LA DEUDA PÚBLICA INTERNA	\$0.00
1130	DERECHOS A RECIBIR BIENES O SERVICIOS	\$1,129,964.40	\$1,127,499.40	1132	PORCIÓN A CORTO PLAZO DE LA DEUDA PÚBLICA EXTERNA	\$0.00
1131	ANTICIPO A PROVEEDORES POR ADQUISICIÓN DE BIENES Y PRESTACIÓN DE SERVICIOS A CORTO PLAZO	\$1,119,967.40	\$1,117,502.40	1133	PORCIÓN A CORTO PLAZO DE ARRENDAMIENTO FINANCIERO	\$0.00
1132	ANTICIPO A PROVEEDORES POR ADQUISICIÓN DE BIENES INMUEBLES Y MUEBLES A CORTO PLAZO	\$0.00	\$0.00	TÍTULOS Y VALORES A CORTO PLAZO	\$0.00	\$0.00
1133	ANTICIPO A PROVEEDORES POR ADQUISICIÓN DE BIENES INTANGIBLES A CORTO PLAZO	\$0.00	\$0.00	2141	TÍTULOS Y VALORES DE LA DEUDA PÚBLICA INTERNA A CORTO PLAZO	\$0.00
1134	ANTICIPO A CONTRATISTAS POR OBRAS PÚBLICAS A CORTO PLAZO	\$9,997.00	\$9,997.00	2142	TÍTULOS Y VALORES DE LA DEUDA PÚBLICA EXTERNA A CORTO PLAZO	\$0.00
1139	OTROS DERECHOS A RECIBIR BIENES O SERVICIOS A CORTO PLAZO	\$0.00	\$0.00	PASIVOS DIFERIDOS A CORTO PLAZO	\$1,400,000.00	\$2,080,000.00
1140	INVENTARIOS	\$0.00	\$0.00	2151	INGRESOS COBRADOS POR ADELANTADO A CORTO PLAZO	\$1,400,000.00
1141	INVENTARIO DE MERCANCÍAS PARA VENTA	\$0.00	\$0.00	2152	INTERESES COBRADOS POR ADELANTADO A CORTO PLAZO	\$0.00
1142	INVENTARIO DE MERCANCÍAS TERMINADAS	\$0.00	\$0.00	2159	OTROS PASIVOS DIFERIDOS A CORTO PLAZO	\$0.00
1143	INVENTARIO DE MERCANCÍAS EN PROCESO DE ELABORACIÓN	\$0.00	\$0.00	FONDOS Y BIENES DE TERCEROS EN GARANTÍA Y/O ADMINISTRACIÓN A CORTO PLAZO	\$0.00	\$0.00
1144	INVENTARIO DE MATERIAS PRIMAS, MATERIALES Y SUMINISTROS PARA PRODUCCIÓN	\$0.00	\$0.00	2161	FONDOS EN GARANTÍA A CORTO PLAZO	\$0.00
1145	BIENES EN TRÁNSITO	\$0.00	\$0.00	2162	FONDOS EN ADMINISTRACIÓN A CORTO PLAZO	\$0.00
1150	ALMACENES	\$0.00	\$0.00	2163	FONDOS CONTINGENTES A CORTO PLAZO	\$0.00
1151	ALMACÉN DE MATERIALES Y SUMINISTROS DE CONSUMO	\$0.00	\$0.00	2164	FONDOS DE FIDEICOMISOS, MANDATOS Y CONTRATOS ANALÓGOS A CORTO PLAZO	\$0.00
1160	ESTIMACIONES POR PÉRDIDA O DETEORIO DE ACTIVOS CIRCULANTES	\$0.00	\$0.00	2165	OTROS FONDOS DE TERCEROS EN GARANTÍA Y/O ADMINISTRACIÓN A CORTO PLAZO	\$0.00
1161	ESTIMACIONES PARA CUENTAS INCORRIBLES POR DERECHOS A RECIBIR EFECTIVO O EQUIVALENTES	\$0.00	\$0.00	2166	VALORES Y BIENES EN GARANTÍA A CORTO PLAZO	\$0.00
1162	ESTIMACIONES POR DETEORIO DE INVENTARIOS	\$0.00	\$0.00	PROVISIONES A CORTO PLAZO	\$0.00	\$0.00
1190	OTROS ACTIVOS CIRCULANTES	\$0.00	\$0.00	2170	PROVISIÓN PARA DEMANDAS Y JUICIOS A CORTO PLAZO	\$0.00
1191	VALORES EN GARANTÍA	\$0.00	\$0.00	2172	PROVISIÓN PARA CONTINGENCIAS A CORTO PLAZO	\$0.00
1192	BIENES EN GARANTÍA (EXCLUYE DEPÓSITOS DE FONDOS)	\$0.00	\$0.00	2179	OTRAS PROVISIONES A CORTO PLAZO	\$0.00
1193	BIENES DERIVADOS DE EMBARGOS, DECOMISOS, ASEGURAMIENTOS Y DACIÓN EN PAGO	\$0.00	\$0.00	OTROS PASIVOS A CORTO PLAZO	\$0.00	\$0.00
1194	ADQUISICIÓN CON FONDOS DE TERCEROS	\$0.00	\$0.00	2191	INGRESOS POR CLASIFICAR	\$0.00
	TOTAL DE ACTIVOS CIRCULANTES	\$23,643,372.12	\$22,442,716.14	2199	RECAUDACIÓN POR PARTICIPAR	\$0.00
				2199	OTROS PASIVOS CIRCULANTES	\$0.00
1210	ACTIVO NO CIRCULANTE	\$0.00	\$0.00	TOTAL PASIVOS CIRCULANTES	\$21,591,496.71	\$23,789,890.15
1211	INVERSIONES FINANCIERAS A LARGO PLAZO	\$0.00	\$0.00	PASIVO NO CIRCULANTE	\$0.00	\$0.00
1212	INVERSIONES A LARGO PLAZO	\$0.00	\$0.00	CUENTAS POR PAGAR A LARGO PLAZO	\$0.00	\$0.00
1213	TÍTULOS Y VALORES A LARGO PLAZO	\$0.00	\$0.00	2211	PROVEEDORES POR PAGAR A LARGO PLAZO	\$0.00
1214	FIDEICOMISOS, MANDATOS Y CONTRATOS ANALÓGOS	\$0.00	\$0.00	2212	CONTRATISTAS POR OBRAS PÚBLICAS POR PAGAR A LARGO PLAZO	\$0.00
1214	PARTICIPACIONES Y APORTACIONES DE CAPITAL	\$0.00	\$0.00	DOCUMENTOS POR PAGAR A LARGO PLAZO	\$0.00	\$0.00
1220	DERECHOS A RECIBIR EFECTIVO O EQUIVALENTES A LARGO PLAZO	\$0.00	\$0.00	2220	DOCUMENTOS COMERCIALES POR PAGAR A LARGO PLAZO	\$0.00
1221	DOCUMENTOS POR COBRAR A LARGO PLAZO	\$0.00	\$0.00	2221	DOCUMENTOS COMERCIALES POR PAGAR A LARGO PLAZO	\$0.00
1222	DEUDORES DIVERSOS A LARGO PLAZO	\$0.00	\$0.00	2222	DOCUMENTOS CON CONTRATISTAS POR OBRAS PÚBLICAS POR PAGAR A LARGO PLAZO	\$0.00
1223	INGRESOS POR RECUPERAR A LARGO PLAZO	\$0.00	\$0.00	2229	OTROS DOCUMENTOS POR PAGAR A LARGO PLAZO	\$0.00
1224	PRESTAMOS OTORGADOS A LARGO PLAZO	\$0.00	\$0.00	DEUDA PÚBLICA A LARGO PLAZO	\$5,889,900.18	\$7,596,718.84
1229	OTROS DERECHOS A RECIBIR EFECTIVO O EQUIVALENTES A LARGO PLAZO	\$0.00	\$0.00	2230	TÍTULOS Y VALORES DE LA DEUDA PÚBLICA INTERNA A LARGO PLAZO	\$0.00
1230	BIENES INMUEBLES, INFRAESTRUCTURA Y CONSTRUCCIONES EN PROCESO	\$165,739,967.25	\$163,807,690.54	2231	TÍTULOS Y VALORES DE LA DEUDA PÚBLICA EXTERNA A LARGO PLAZO	\$0.00
1231	TERRENOS	\$0.00	\$0.00	2232	PRESTAMOS DE LA DEUDA PÚBLICA INTERNA POR PAGAR A LARGO PLAZO	\$7,596,718.84
1232	VIVIENDAS	\$592,805.15	\$592,805.15	2233	PRESTAMOS DE LA DEUDA PÚBLICA EXTERNA POR PAGAR A LARGO PLAZO	\$0.00
1233	EDIFICIOS NO HABITACIONALES	\$1,853,932.00	\$1,853,932.00	2235	ARRENDAMIENTO FINANCIERO POR PAGAR A LARGO PLAZO	\$0.00
1234	INFRAESTRUCTURA	\$0.00	\$0.00	PASIVOS DIFERIDOS A LARGO PLAZO	\$0.00	\$0.00
1235	CONSTRUCCIONES EN PROCESO EN BIENES DE DOMINIO PÚBLICO	\$159,908,970.10	\$157,982,693.39	2241	CREDITOS DIFERIDOS A LARGO PLAZO	\$0.00
1236	CONSTRUCCIONES EN PROCESO EN BIENES PROPIOS	\$0.00	\$0.00	2242	INTERESES COBRADOS POR ADELANTADO A LARGO PLAZO	\$0.00
1239	OTROS BIENES INMUEBLES	\$3,378,260.00	\$3,378,260.00	2249	OTROS PASIVOS DIFERIDOS A LARGO PLAZO	\$0.00
1240	BIENES MUEBLES	\$2,657,607.11	\$2,651,303.19	2250	FONDOS Y BIENES DE TERCEROS EN GARANTÍA Y/O ADMINISTRACIÓN A LARGO PLAZO	\$0.00
1241	MOBILIARIO Y EQUIPO DE ADMINISTRACIÓN	\$711,722.68	\$705,218.76			
1242	MOBILIARIO Y EQUIPO EDUCACIONAL Y RECREATIVO	\$118,226.24	\$118,226.24			
1243	EQUIPO E INSTRUMENTAL MÉDICO Y DE LABORATORIO	\$17,258.45	\$17,258.45			

000001

MUNICIPIO JUANACATLÁN
ESTADO DE SITUACIÓN FINANCIERA
AL 28 FEBRERO DE 2018

CUENTA	ACTIVO	Año 2018	Año 2017	CUENTA	PASIVO	Año 2018	Año 2017
1244	EQUIPO DE TRANSPORTE	\$1,101,709.49	\$1,101,709.49	2251	FONDOS EN GARANTÍA A LARGO PLAZO	\$0.00	\$0.00
1245	EQUIPO DE DEFENSA Y SEGURIDAD	\$0.00	\$0.00	2252	FONDOS EN ADMINISTRACIÓN A LARGO PLAZO	\$0.00	\$0.00
1246	MAQUINARIA, OTROS EQUIPOS Y HERRAMIENTAS	\$703,890.25	\$703,890.25	2253	FONDOS CONTINGENTES A LARGO PLAZO	\$0.00	\$0.00
1247	COLECCIONES, OBRAS DE ARTE Y OBJETOS VALIOSOS	\$5,000.00	\$5,000.00	2254	FONDOS DE FIDEICOMISOS, MANDATOS Y CONTRATOS ANALÓGOS A LARGO PLAZO	\$0.00	\$0.00
1248	ACTIVOS BIOLÓGICOS	\$0.00	\$0.00	2255	OTROS FONDOS DE TERCEROS EN GARANTÍA Y/O ADMINISTRACIÓN A LARGO PLAZO	\$0.00	\$0.00
1250	ACTIVOS INTANGIBLES	\$3,932.40	\$3,932.40	2256	VALORES Y BIENES EN GARANTÍA A LARGO PLAZO	\$0.00	\$0.00
1251	SOFTWARE	\$3,932.40	\$3,932.40	2260	PROVISIONES A LARGO PLAZO	\$0.00	\$0.00
1252	PATENTES, MARCAS Y DERECHOS	\$0.00	\$0.00	2261	PROVISIÓN PARA DEMANDAS Y JUICIOS A LARGO PLAZO	\$0.00	\$0.00
1253	CONCESIONES Y FRANQUICIAS	\$0.00	\$0.00	2262	PROVISIÓN PARA PENSIONES A LARGO PLAZO	\$0.00	\$0.00
1254	LICENCIAS	\$0.00	\$0.00	2263	PROVISIÓN PARA CONTINGENCIAS A LARGO PLAZO	\$0.00	\$0.00
1259	OTROS ACTIVOS INTANGIBLES	\$0.00	\$0.00	2269	OTRAS PROVISIONES A LARGO PLAZO	\$0.00	\$0.00
1260	DEPRECIACIÓN, DETERIORO Y AMORTIZACIÓN ACUMULADA DE BIENES	\$0.00	\$0.00		TOTAL PASIVOS NO CIRCULANTES	\$5,889,000.18	\$7,596,718.84
1261	DEPRECIACIÓN ACUMULADA DE BIENES INMUEBLES	\$0.00	\$0.00		TOTAL DE PASIVOS	\$27,480,496.89	\$31,386,608.99
1262	DEPRECIACIÓN ACUMULADA DE INFRAESTRUCTURA	\$0.00	\$0.00		HACIENDA PÚBLICA/PATRIMONIO	\$0.00	\$0.00
1263	DEPRECIACIÓN ACUMULADA DE BIENES MUEBLES	\$0.00	\$0.00	3100	HACIENDA PÚBLICA/PATRIMONIO CONTRIBUIDO	\$0.00	\$0.00
1264	DETERIORO ACUMULADO DE ACTIVOS BIOLÓGICOS	\$0.00	\$0.00	3110	APORTACIONES	\$0.00	\$0.00
1265	AMORTIZACIÓN ACUMULADA DE ACTIVOS INTANGIBLES	\$0.00	\$0.00	3120	DONACIONES DE CAPITAL	\$0.00	\$0.00
1270	ACTIVOS DIFERIDOS	\$0.00	\$0.00	3130	ACTUALIZACIÓN DE LA HACIENDA PÚBLICA/PATRIMONIO	\$0.00	\$0.00
1271	ESTUDIOS, FORMULACIÓN Y EVALUACIÓN DE PROYECTOS	\$0.00	\$0.00		HACIENDA PÚBLICA/PATRIMONIO GENERADO	\$164,558,521.99	\$157,519,033.28
1272	DERECHOS SOBRE BIENES EN RÉGIMEN DE ARRENDAMIENTO FINANCIERO	\$0.00	\$0.00	3200	RESULTADOS DEL EJERCICIO (AHORRO/DESAHORRO)	\$7,469,977.26	\$18,426,641.35
1273	GASTOS PAGADOS POR ADELANTADO A LARGO PLAZO	\$0.00	\$0.00	3210	RESULTADOS DE EJERCICIOS ANTERIORES	\$157,088,544.73	\$139,092,391.93
1274	ANTICIPOS A LARGO PLAZO	\$0.00	\$0.00	3230	REVALUOS	\$0.00	\$0.00
1275	BENEFICIOS AL RETIRO DE EMPLEADOS PAGADOS POR ADELANTADO	\$0.00	\$0.00	3231	REVALUO DE BIENES INMUEBLES	\$0.00	\$0.00
1279	OTROS ACTIVOS DIFERIDOS	\$0.00	\$0.00	3232	REVALUO DE BIENES MUEBLES	\$0.00	\$0.00
1280	ESTIMACIÓN POR PÉRDIDA O DETERIORO DE ACTIVOS NO CIRCULANTES	\$0.00	\$0.00	3233	REVALUO DE BIENES INTANGIBLES	\$0.00	\$0.00
1281	ESTIMACIONES POR PÉRDIDA DE CUENTAS INCORRIBLES DE DOCUMENTOS POR COBRAR A LARGO PLAZO	\$0.00	\$0.00	3239	OTROS REVALUOS	\$0.00	\$0.00
1282	ESTIMACIONES POR PÉRDIDA DE CUENTAS INCORRIBLES DE DEUDORES DIVERSOS POR COBRAR A LARGO PLAZO	\$0.00	\$0.00	3240	RESERVAS	\$0.00	\$0.00
1283	ESTIMACIONES POR PÉRDIDA DE CUENTAS INCORRIBLES DE INGRESOS POR COBRAR A LARGO PLAZO	\$0.00	\$0.00	3241	RESERVAS DE PATRIMONIO	\$0.00	\$0.00
1284	ESTIMACIONES POR PÉRDIDA DE CUENTAS INCORRIBLES DE PRÉSTAMOS OTORGADOS A LARGO PLAZO	\$0.00	\$0.00	3242	RESERVAS TERRITORIALES	\$0.00	\$0.00
1289	ESTIMACIONES POR PÉRDIDA DE OTRAS CUENTAS INCORRIBLES A LARGO PLAZO	\$0.00	\$0.00	3243	RESERVAS POR CONTINGENCIAS	\$0.00	\$0.00
1290	OTROS ACTIVOS NO CIRCULANTES	\$0.00	\$0.00	3250	RECTIFICACIONES DE RESULTADOS DE EJERCICIOS ANTERIORES	\$0.00	\$0.00
1291	BIENES EN CONCESIÓN	\$0.00	\$0.00	3251	CAMBIOS EN POLÍTICAS CONTABLES	\$0.00	\$0.00
1292	BIENES EN ARRENDAMIENTO FINANCIERO	\$0.00	\$0.00	3252	CAMBIOS POR ERRORES CONTABLES	\$0.00	\$0.00
1293	BIENES EN COMODATO	\$0.00	\$0.00		EXCESO O INSUFICIENCIA EN LA ACTUALIZACIÓN DE LA HACIENDA PÚBLICA/PATRIMONIO	\$0.00	\$0.00
	TOTAL DE ACTIVOS NO CIRCULANTES	\$169,395,706.76	\$166,462,926.13	3310	RESULTADO POR POSICIÓN MONETARIA	\$0.00	\$0.00
	TOTAL DEL ACTIVO	\$192,039,018.88	\$188,905,642.27	3320	RESULTADO POR TENENCIA DE ACTIVOS NO MONETARIOS	\$0.00	\$0.00
					HACIENDA PÚBLICA/PATRIMONIO TOTAL	\$164,558,521.99	\$157,519,033.28
					TOTAL DE PASIVO Y PATRIMONIO / HACIENDA PÚBLICA	\$192,039,018.88	\$188,905,642.27

PRESIDENCIA MUNICIPAL
REFUGIO VELAZQUEZ VALLIN
PRESIDENTE MUNICIPAL
 Bajo protesta de decir verdad declaramos que los Estados Financieros y sus Notas son razonablemente correctos y responsabilidad del emisor.

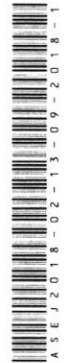

000002

**NOTAS A LOS ESTADOS FINANCIEROS
DE DESGLOSE**
Municipio Juanacatlán

AL 28 DE FEBRERO DE 2018

Municipio de Juanacatlán, Jalisco al 28 de Febrero de 2018
Hacienda Municipal

El Municipio libre es un nivel de Gobierno, así como la base de la organización político administrativa y de la división territorial del Estado de Jalisco, tiene personalidad jurídica y patrimonio propios, así como las facultades y limitaciones establecidas en la Constitución Política de los Estados Unidos Mexicanos, en la particular del Estado y en la Ley del Gobierno y la Administración Pública Municipal del Estado de Jalisco

Registro Federal de Contribuyentes MJU-930619-928

Las cifras que muestran los Estados Financieros están registradas sobre la base del postulado básico de valuación de contenido en la Norma de Información Financiera NIF-A2 que menciona que los efectos financieros derivados de las transacciones, transformaciones internas y otros eventos que afecten económicamente a la entidad, deben cuantificarse en términos monetarios, atendiendo a los atributos del elemento a ser valuado, con el fin de captar el valor económico más objetivo de los activos netos.

Declaro bajo protesta de decir verdad que lo antes mencionado está preparado de acuerdo a registros contables.



J. REFUGIO VELAZQUEZ VALLIN
PRESIDENTE MUNICIPAL



J. GUADALUPE MEZA FLORES
ENCARGADO DE HACIENDA
MUNICIPAL



Bajo protesta de decir verdad declaramos que los Estados Financieros y sus Notas son razonablemente correctos y responsabilidad del emisor.

C00003

Cuenta	Nombre	Saldos Iniciales		Cargos	Abonos	Saldos Actuales	
		Deudor	Acreedor			Deudor	Acreedor
1000-000-000	ACTIVO	189,731,940.35		10,787,933.41	8,480,854.88	192,039,018.88	
1100-000-000	ACTIVO CIRCULANTE	22,776,795.12		9,347,371.88	8,480,854.88	23,643,312.12	
1110-000-000	EFFECTIVO Y EQUIVALENT..	6,471,817.83		7,856,889.22	6,505,459.47	7,823,247.58	
1111-000-000	EFFECTIVO	52,869.96		70,611.17	91,378.73	32,102.40	
1111-003-000	Depositos Pendientes	40,392.06		69,582.40	81,241.46	28,733.00	
1111-007-000	Jose Mora Vaca	15,000.00		0.00	0.00	15,000.00	
1111-008-000	Depositos no Identificados	-2,522.10		1,028.77	10,137.27	-11,630.60	
1112-000-000	BANCOS/TESORERIA	6,018,947.87		7,786,278.05	6,414,080.74	7,391,145.18	
1112-100-000	BBVA Bancomer	2,228,686.28		5,487,705.92	3,603,863.60	4,112,528.60	
1112-100-100	Recurso Propio	1,757,741.69		4,937,735.97	3,020,186.08	3,675,291.58	
1112-100-101	Gasto Corriente	1,132,892.37		3,062,400.77	1,777,982.19	2,417,310.95	
1112-100-102	Participaciones	146,084.52		1,641,024.29	1,197,884.58	589,224.23	
1112-100-103	3% de Infraestructura Hidraul..	76,045.65		31,329.82	20,471.68	86,903.79	
1112-100-104	20% de Saneamiento	359,749.61		174,060.73	0.00	533,810.34	
1112-100-111	Aguinaldo	58.22		0.00	0.00	58.22	
1112-100-112	Talleres Artisticos 2	0.23		0.00	0.00	0.23	
1112-100-113	Servicios Medicos	42,911.09		28,920.36	23,847.63	47,983.82	
1112-100-200	Aportaciones Federales	263,005.88		538,404.13	572,713.78	228,696.23	
1112-100-201	Fortalecimiento	248,703.81		88,520.97	572,713.78	-235,489.00	
1112-100-202	Infraestructura Social Municipi..	14,302.07		449,883.16	0.00	464,185.23	
1112-100-300	Programas Federales	1.00		0.00	0.00	1.00	
1112-100-312	FAIP	1.00		0.00	0.00	1.00	
1112-100-400	Programas Estatales	207,937.71		11,565.82	10,963.74	208,539.79	
1112-100-401	Fise	3,229.32		0.00	0.00	3,229.32	
1112-100-404	3 x 1 Estatal	2,671.02		0.00	0.00	2,671.02	
1112-100-410	Comedor Comunitario	5.39		0.00	0.00	5.39	
1112-100-411	Fococi	278.74		0.00	0.00	278.74	
1112-100-412	Consejo Metropolitano 2014	3,305.00		0.00	0.00	3,305.00	
1112-100-414	Fondo Jalisco de Animacion ..	0.01		0.00	0.00	0.01	
1112-100-415	Fondo Metropolitano 2016	487.93		0.00	0.00	487.93	
1112-100-416	Fuerza Unica	146,367.62		11,561.46	10,963.74	146,965.34	
1112-100-417	Fococi 2017	51,592.68		4.36	0.00	51,597.04	
1112-200-000	BANSI	326.67		1,369,601.09	1,369,647.49	280.27	
1112-200-100	Recurso Propio	326.67		1,369,601.09	1,369,647.49	280.27	
1112-200-101	Cuenta Clasica	326.67		133,934.37	133,980.77	280.27	
1112-400-000	Scotiabank	3,742,108.08		10,293.09	1,440,569.65	2,311,831.52	
1112-400-100	Recurso Propio	5,362.10		0.00	0.00	5,362.10	
1112-400-101	Aguinaldos Scotiabank	5,362.10		0.00	0.00	5,362.10	
1112-400-300	PROGRAMAS FEDERALES	3,736,745.98		10,293.09	1,440,569.65	2,306,469.42	
1112-400-301	Fortalece 2016	2,502.22		0.00	0.00	2,502.22	
1112-400-302	FONDO PROYECTO DE DE..	0.11		0.00	0.00	0.11	
1112-400-303	Fortafin	76,817.33		0.00	0.00	76,817.33	
1112-400-305	PROY.DESARROLLO REG...	3,657,426.32		10,293.09	1,440,569.65	2,227,149.76	
1112-500-000	Interacciones	47,826.84		918,677.95	0.00	966,504.79	
1112-500-100	RECURSO PROPIO	47,791.00		57.84	0.00	47,848.84	
1112-500-101	Municipio de Juanacatlan Pr..	47,791.00		57.84	0.00	47,848.84	
1112-500-200	APORTACIONES FEDERAL..	35.84		918,620.11	0.00	918,655.95	
1112-500-201	Fortamun	35.84		918,620.11	0.00	918,655.95	
1116-000-000	DEPOSITOS DE FONDOS ..	400,000.00		0.00	0.00	400,000.00	
1120-000-000	DERECHOS A RECIBIR EF..	15,170,807.89		1,479,063.90	1,959,771.65	14,690,100.14	
1121-000-000	INVERSIONES FINANCIER..	207,998.89		722,275.46	721,298.33	208,976.02	
1121-002-000	Inversiones Bansi	207,998.89		722,275.46	721,298.33	208,976.02	
1123-000-000	DEUDORES DIVERSOS PO..	14,904,530.55		748,788.44	1,236,973.32	14,416,345.67	
1123-006-000	Gerardo Ventura Leal	18,634.40		0.00	0.00	18,634.40	
1123-052-000	Alejandro Suarez Lomeli	1,200.00		0.00	0.00	1,200.00	
1123-055-000	Comision Federal de Elecrici..	0.00		235,489.00	0.00	235,489.00	
1123-058-000	Gasolinera Juanacatlan S A ..	0.30		0.00	0.00	0.30	
1123-073-000	Roberto Armando Molina Sal..	372,200.00		0.00	0.00	372,200.00	
1123-080-000	Roberto Rojas Espinoza	5,647.41		0.00	0.00	5,647.41	
1123-088-000	Juan Leonardo Estrada Flores	10,000.00		0.00	0.00	10,000.00	
1123-092-000	Cesar Salvador Navarro Esp..	2,067.00		0.00	0.00	2,067.00	
1123-093-000	Sergio Martin Castellanos	32,600.00		0.00	0.00	32,600.00	
1123-098-000	Daniel Salazar Valadez	11,500.00		0.00	0.00	11,500.00	
1123-100-000	Diego Rivera Navarro	14,564,744.84		0.00	0.00	14,564,744.84	
1123-109-000	Galilea Ruvalcaba Godinez	2,308.00		0.00	0.00	2,308.00	
1123-110-000	Carlos Barba Moreno	17,452.75		0.00	0.00	17,452.75	
1123-112-000	Miguel Alvarez Perez	5,000.00		0.00	0.00	5,000.00	

000002

Cuenta	Nombre	Saldos Iniciales		Cargos	Abonos	Saldos Actuales	
		Deudor	Acreedor			Deudor	Acreedor
1123-120-000	Credito Real S A B de C V S..	-1,341,760.66		0.00	0.00	-1,341,760.66	
1123-129-000	Jesus Larios de la Torre	12,594.00		0.00	0.00	12,594.00	
1123-132-000	Alejandro Antonio Espinoza ..	35,879.00		0.00	0.00	35,879.00	
1123-138-000	Erasmo Israel Tavarez Alvar..	32,114.00		0.00	0.00	32,114.00	
1123-150-000	Miguel Velazquez Torres	8,000.00		0.00	0.00	8,000.00	
1123-155-000	Juan Meneses Aguilar	24,000.00		0.00	0.00	24,000.00	
1123-158-000	Jose Alberto Ponce Jimon	2,000.00		0.00	0.00	2,000.00	
1123-159-000	Ofelia Luque Muñoz	4,500.00		0.00	0.00	4,500.00	
1123-178-000	Israel Garcia Flores	6,405.00		0.00	0.00	6,405.00	
1123-179-000	Jennifer Elizabeth Franco Re..	20,000.00		0.00	0.00	20,000.00	
1123-182-000	Rafael Everardo Sanchez Ga..	206,480.00		0.00	0.00	206,480.00	
1123-184-000	Real cuatro catorce (Luminar..	840,060.95		513,299.44	1,226,069.76	127,290.63	
1126-000-000	PRÉSTAMOS OTORGADO..	58,278.45		8,000.00	1,500.00	64,778.45	
1126-000-100	Recurso Propio	35,005.22		6,000.00	1,000.00	40,005.22	
1126-001-100	Araceli Guadalupe Morales J..	3,400.00		0.00	0.00	3,400.00	
1126-027-100	Eduardo Fernandez Perez	10,855.22		0.00	0.00	10,855.22	
1126-037-100	Faustino Alvarado Lopez	10,000.00		0.00	0.00	10,000.00	
1126-038-100	Claudia Minerva Llamas Var..	500.00		0.00	0.00	500.00	
1126-105-100	Idania Garcia Esquinca	250.00		0.00	0.00	250.00	
1126-109-000	Judith Joselyn Cervantes Ma..	10,000.00		0.00	0.00	10,000.00	
1126-122-100	J. Jesus Briseño Amante	0.00		2,000.00	500.00	1,500.00	
1126-127-100	Luis David Almeida Rendon	0.00		2,000.00	500.00	1,500.00	
1126-128-100	Marisol Carmona Nuño	0.00		2,000.00	0.00	2,000.00	
1126-000-200	Aportaciones Federales	23,273.23		2,000.00	500.00	24,773.23	
1126-019-200	Jose Francisco Aguirre Osorio	3,650.00		0.00	0.00	3,650.00	
1126-038-200	Rolando Julian Duran Sanch..	19,423.23		0.00	0.00	19,423.23	
1126-047-200	Luis Alberto Salas Avalos	200.00		0.00	0.00	200.00	
1126-102-200	Beatriz Vital Rodriguez	0.00		2,000.00	500.00	1,500.00	
1130-000-000	DERECHOS A RECIBIR BIE..	1,134,169.40		11,418.76	15,623.76	1,129,964.40	
1131-000-000	ANTICIPO A PROVEEDORE..	1,124,172.40		11,418.76	15,623.76	1,119,967.40	
1131-003-000	Roberto Jaramillo Guerrero	91,000.00		0.00	0.00	91,000.00	
1131-004-000	Oscar Yancari Franco Herna..	2.40		0.00	0.00	2.40	
1131-007-000	Solana Camiones S de R L d..	20,000.00		0.00	0.00	20,000.00	
1131-022-000	Irma Nayeli Marquez Meza	555,000.00		0.00	0.00	555,000.00	
1131-023-000	Comision Federal de Electrici..	300,000.00		0.00	0.00	300,000.00	
1131-026-000	Malchiel Rodriguez Rivas	1,500.00		0.00	0.00	1,500.00	
1131-061-000	Santiago Clemente Marquez ..	150,000.00		0.00	0.00	150,000.00	
1131-093-000	Hugo Armando Ruiz Velasco..	0.00		2,465.00	0.00	2,465.00	
1134-000-000	ANTICIPO A CONTRATISTA..	9,997.00		0.00	0.00	9,997.00	
1134-002-000	Santiago Clemente Marquez ..	9,997.00		0.00	0.00	9,997.00	
1134-000-000	ACTIVO NO CIRCULANTE	166,955,145.23		1,440,561.53	0.00	168,395,706.76	
1230-000-000	BIENES INMUEBLES, INFR..	164,293,405.72		1,440,561.53	0.00	165,733,967.25	
1232-000-000	VIVIENDAS	592,805.15		0.00	0.00	592,805.15	
1232-001-000	Construccion de 11 Cuartos ..	592,805.15		0.00	0.00	592,805.15	
1232-001-200	Aportaciones Federales	592,805.15		0.00	0.00	592,805.15	
1232-001-202	Infraestructura Social Munici..	592,805.15		0.00	0.00	592,805.15	
1233-000-000	EDIFICIOS NO HABITACIO..	1,853,932.00		0.00	0.00	1,853,932.00	
1233-100-000	Bien inmueble para construc..	1,853,932.00		0.00	0.00	1,853,932.00	
1233-100-101	Gasto Corriente	153,932.00		0.00	0.00	153,932.00	
1233-100-400	Programas Estatales	1,700,000.00		0.00	0.00	1,700,000.00	
1233-100-403	Consejo de la Zona Metropol..	1,700,000.00		0.00	0.00	1,700,000.00	
1235-000-000	CONSTRUCCIONES EN PR..	158,468,408.57		1,440,561.53	0.00	159,908,970.10	
1235-100-000	Agua	6,103,382.19		0.00	0.00	6,103,382.19	
1235-101-000	Construccion de linea de agu..	127,493.22		0.00	0.00	127,493.22	
1235-101-400	Programas Estatales	127,493.22		0.00	0.00	127,493.22	
1235-101-401	Fise	127,493.22		0.00	0.00	127,493.22	
1235-102-000	Construccion linea de agua p..	346,367.55		0.00	0.00	346,367.55	
1235-102-400	Programas Estatales	346,367.55		0.00	0.00	346,367.55	
1235-102-403	Consejo de la Zona Metropol..	346,367.55		0.00	0.00	346,367.55	
1235-103-000	Construccion de linea de Ag..	258,795.80		0.00	0.00	258,795.80	
1235-103-400	Programas Estatales	258,795.80		0.00	0.00	258,795.80	
1235-103-403	Consejo de la Zona Metropol..	258,795.80		0.00	0.00	258,795.80	
1235-104-000	Apleacion de linea de Agua..	69,168.79		0.00	0.00	69,168.79	
1235-104-200	Aportaciones Federales	69,168.79		0.00	0.00	69,168.79	
1235-104-202	Infraestructura	69,168.79		0.00	0.00	69,168.79	
1235-105-000	Linea de conduccion de pozo..	1,054,016.30		0.00	0.00	1,054,016.30	
1235-105-400	Programas Estatales	1,054,016.30		0.00	0.00	1,054,016.30	

000005

Cuenta	Nombre	Saldos Iniciales		Cargos	Abonos	Saldos Actuales	
		Deudor	Acreedor			Deudor	Acreedor
1235-105-403	Consejo de la Zona Metropol..	1,054,016.30		0.00	0.00	1,054,016.30	
1235-106-000	Perforacion de pozo 8 La Tu..	923,140.69		0.00	0.00	923,140.69	
1235-106-400	Programas Estatales	923,140.69		0.00	0.00	923,140.69	
1235-106-403	Consejo Metropolitano	923,140.69		0.00	0.00	923,140.69	
1235-107-000	Ampliacion de linea de agua ..	47,014.80		0.00	0.00	47,014.80	
1235-107-100	Gasto Corriente	47,014.80		0.00	0.00	47,014.80	
1235-107-101	Gasto Corriente	47,014.80		0.00	0.00	47,014.80	
1235-108-000	Sistema de riego ejido la Gu..	687,600.00		0.00	0.00	687,600.00	
1235-108-400	Programas Estatales	687,600.00		0.00	0.00	687,600.00	
1235-108-403	Consejo Metropolitano	687,600.00		0.00	0.00	687,600.00	
1235-109-000	equipamiento pozo la tuna	286,355.63		0.00	0.00	286,355.63	
1235-109-400	Programas Estatales	286,355.63		0.00	0.00	286,355.63	
1235-109-407	Consejo Metropolitano Fideic..	286,355.63		0.00	0.00	286,355.63	
1235-191-000	Red de Agua Potable en call..	1,602,412.13		0.00	0.00	1,602,412.13	
1235-191-400	PROGRAMAS ESTATALES	1,602,412.13		0.00	0.00	1,602,412.13	
1235-191-408	FODIM	1,602,412.13		0.00	0.00	1,602,412.13	
1235-193-000	Equipamiento de pozo la Tuna	378,832.64		0.00	0.00	378,832.64	
1235-193-200	Aportaciones Federales	378,832.64		0.00	0.00	378,832.64	
1235-193-202	Infraestructura Social Municipi..	378,832.64		0.00	0.00	378,832.64	
1235-194-000	Const. Linea Agua Pot Calle ..	66,718.60		0.00	0.00	66,718.60	
1235-194-200	Aportaciones Federales	66,718.60		0.00	0.00	66,718.60	
1235-194-202	Infraestructura Social Mpal	66,718.60		0.00	0.00	66,718.60	
1235-195-000	Red de Agua Potable en call..	163,791.89		0.00	0.00	163,791.89	
1235-195-200	APORTACIONES FEDERALE..	163,791.89		0.00	0.00	163,791.89	
1235-195-202	Infraestructura Social Municipi..	163,791.89		0.00	0.00	163,791.89	
1235-912-000	Rehabilitacion de Agua Pota..	91,674.15		0.00	0.00	91,674.15	
1235-912-200	Aportaciones Federales	91,674.15		0.00	0.00	91,674.15	
1235-912-202	Infraestructura Social Municipi..	91,674.15		0.00	0.00	91,674.15	
1235-110-000	Cultural	6,102,205.90		0.00	0.00	6,102,205.90	
1235-111-000	Remodelacion de plaza civic..	272,899.24		0.00	0.00	272,899.24	
1235-111-400	Programas Estatales	272,899.24		0.00	0.00	272,899.24	
1235-111-403	Consejo de la Zona Metropol..	272,899.24		0.00	0.00	272,899.24	
1235-112-000	Remodelacion de Plaza Civic..	275,496.75		0.00	0.00	275,496.75	
1235-112-400	Programas Estatales	275,496.75		0.00	0.00	275,496.75	
1235-112-403	Consejo de la Zona Metropol..	275,496.75		0.00	0.00	275,496.75	
1235-113-000	remodelacion de plaza civica..	241,082.33		0.00	0.00	241,082.33	
1235-113-400	Programas Estatales	241,082.33		0.00	0.00	241,082.33	
1235-113-403	Consejo de la zona Metropol..	241,082.33		0.00	0.00	241,082.33	
1235-114-000	Remozamiento de plaza civic..	193,122.18		0.00	0.00	193,122.18	
1235-114-400	Programas Estatales	193,122.18		0.00	0.00	193,122.18	
1235-114-403	Consejo de la Zona Metropol..	193,122.18		0.00	0.00	193,122.18	
1235-115-000	Remodelacion Plaza Civica ..	3,125,190.63		0.00	0.00	3,125,190.63	
1235-115-400	Programas Estatales	3,125,190.63		0.00	0.00	3,125,190.63	
1235-115-403	Consejo de la Zona Metropol..	3,125,190.63		0.00	0.00	3,125,190.63	
1235-116-000	Construccion de Plaza en Mi..	1,485,761.98		0.00	0.00	1,485,761.98	
1235-116-400	Programas Estatales	1,485,761.98		0.00	0.00	1,485,761.98	
1235-116-411	Fococi	1,485,761.98		0.00	0.00	1,485,761.98	
1235-117-000	Remodelacion de Plaza Civic..	508,652.79		0.00	0.00	508,652.79	
1235-117-400	Programas Estatales	508,652.79		0.00	0.00	508,652.79	
1235-117-411	Fococi	508,652.79		0.00	0.00	508,652.79	
1235-120-000	Construccion de redes de co..	56,708,837.14		0.00	0.00	56,708,837.14	
1235-121-000	1ra etapa malecon sur tramo..	3,546,812.23		0.00	0.00	3,546,812.23	
1235-121-400	Programas Estatales	3,546,812.23		0.00	0.00	3,546,812.23	
1235-121-403	Consejo de la Zona Metropol..	3,546,812.23		0.00	0.00	3,546,812.23	
1235-122-000	Construccion Malecon Sur Tr..	212,951.67		0.00	0.00	212,951.67	
1235-122-400	Programas Estatales	212,951.67		0.00	0.00	212,951.67	
1235-122-403	Consejo de la Zona Metropol..	212,951.67		0.00	0.00	212,951.67	
1235-123-000	Continuacion malecon sur C..	4,526,322.20		0.00	0.00	4,526,322.20	
1235-123-400	Programas Estatales	4,526,322.20		0.00	0.00	4,526,322.20	
1235-123-403	Consejo de la Zona Metropol..	4,526,322.20		0.00	0.00	4,526,322.20	
1235-124-000	Ampleacion carretera juanac..	3,300,476.89		0.00	0.00	3,300,476.89	
1235-124-400	Programas Estatales	3,300,476.89		0.00	0.00	3,300,476.89	
1235-124-403	Consejo Metropolitano	3,300,476.89		0.00	0.00	3,300,476.89	
1235-125-000	Malecon Andador, jardineria,..	3,236,375.19		0.00	0.00	3,236,375.19	
1235-125-400	Programas Estatales	3,236,375.19		0.00	0.00	3,236,375.19	
1235-125-403	Consejo de la Zona Metropol..	3,236,375.19		0.00	0.00	3,236,375.19	
1235-126-000	Andador Casa de Teja- San l..	2,864,225.31		0.00	0.00	2,864,225.31	

000000

Cuenta	Nombre	SalDOS Iniciales		Cargos	Abonos	SalDOS Actuales	
		Deudor	AcreeDor			Deudor	AcreeDor
1235-126-400	Programas Estatales	2,864,225.31		0.00	0.00	2,864,225.31	
1235-126-403	Consejo de la Zona Metropol..	2,864,225.31		0.00	0.00	2,864,225.31	
1235-127-000	Andador Juanacatlan-El Sau..	3,867,160.62		0.00	0.00	3,867,160.62	
1235-127-400	Programas Estatales	3,867,160.62		0.00	0.00	3,867,160.62	
1235-127-403	Consejo de la Zona Metropol..	3,867,160.62		0.00	0.00	3,867,160.62	
1235-128-000	Malecon trabajos de bacheo,..	2,325,626.60		0.00	0.00	2,325,626.60	
1235-128-400	Programas Estatales	2,325,626.60		0.00	0.00	2,325,626.60	
1235-128-403	Consejo Metropolitano	2,325,626.60		0.00	0.00	2,325,626.60	
1235-129-000	Ampleacion de Carretera Jua..	2,724,782.02		0.00	0.00	2,724,782.02	
1235-129-400	Programas Estatales	2,724,782.02		0.00	0.00	2,724,782.02	
1235-129-403	Consejo de la Zona Metropol..	2,724,782.02		0.00	0.00	2,724,782.02	
1235-130-000	Ampleacion de carretera Jua..	4,301,031.28		0.00	0.00	4,301,031.28	
1235-130-400	Programas Estatales	4,301,031.28		0.00	0.00	4,301,031.28	
1235-130-407	Consejo Metropolitano Fideic..	4,301,031.28		0.00	0.00	4,301,031.28	
1235-131-000	Rehabilitacion de pavimento ..	1,999,945.20		0.00	0.00	1,999,945.20	
1235-131-400	Programas Estatales	1,999,945.20		0.00	0.00	1,999,945.20	
1235-131-403	Consejo Metropolitano	1,999,945.20		0.00	0.00	1,999,945.20	
1235-132-000	Ampleacion Carretera Sn Ant..	3,482,496.81		0.00	0.00	3,482,496.81	
1235-132-400	Programas Estatales	3,482,496.81		0.00	0.00	3,482,496.81	
1235-132-407	Consejo Metropolitano Fideic..	3,482,496.81		0.00	0.00	3,482,496.81	
1235-133-000	Ampleacion de carretera Jua..	2,536,218.45		0.00	0.00	2,536,218.45	
1235-133-400	Programas Estatales	2,536,218.45		0.00	0.00	2,536,218.45	
1235-133-407	Consejo Metropolitano Fideic..	2,536,218.45		0.00	0.00	2,536,218.45	
1235-134-000	Ampleacion carretera Juanac..	6,569,535.09		0.00	0.00	6,569,535.09	
1235-134-400	Programas Estatales	6,569,535.09		0.00	0.00	6,569,535.09	
1235-134-407	Consejo Metropolitano Fideic..	6,569,535.09		0.00	0.00	6,569,535.09	
1235-135-000	Ampleacion de carr Juanacat..	2,545,206.98		0.00	0.00	2,545,206.98	
1235-135-400	Programas Estatales	2,545,206.98		0.00	0.00	2,545,206.98	
1235-135-407	Consejo Metropolitano Fideic..	2,545,206.98		0.00	0.00	2,545,206.98	
1235-136-000	Ampleacion de carretera jua..	3,265,505.69		0.00	0.00	3,265,505.69	
1235-136-400	Programas Estatales	3,265,505.69		0.00	0.00	3,265,505.69	
1235-136-407	Consejo Metropolitano Fideic..	3,265,505.69		0.00	0.00	3,265,505.69	
1235-137-000	Ampleacion de carretera Jua..	766,406.43		0.00	0.00	766,406.43	
1235-137-400	Programas Estatales	766,406.43		0.00	0.00	766,406.43	
1235-137-407	Consejo Metropolitano Fideic..	766,406.43		0.00	0.00	766,406.43	
1235-138-000	Construccion de Andador y ..	2,667,911.91		0.00	0.00	2,667,911.91	
1235-138-400	Programas Estatales	2,667,911.91		0.00	0.00	2,667,911.91	
1235-138-411	Fococi	2,667,911.91		0.00	0.00	2,667,911.91	
1235-139-000	Construccion andador en call..	1,969,846.57		0.00	0.00	1,969,846.57	
1235-139-200	Aportaciones Federales	58,290.00		0.00	0.00	58,290.00	
1235-139-202	Infraestructura Social Munic..	58,290.00		0.00	0.00	58,290.00	
1235-139-400	Programas Estatales	1,911,556.57		0.00	0.00	1,911,556.57	
1235-139-411	Fococi	1,911,556.57		0.00	0.00	1,911,556.57	
1235-150-000	Proteccion Civil	992,850.77		0.00	0.00	992,850.77	
1235-151-000	Cuartel de bomberos primera..	992,850.77		0.00	0.00	992,850.77	
1235-151-400	Programas Estatales	992,850.77		0.00	0.00	992,850.77	
1235-151-403	Consejo Metropolitano	992,850.77		0.00	0.00	992,850.77	
1235-160-000	Bienes Inmuebles	651,994.59		0.00	0.00	651,994.59	
1235-161-000	Remodelacion de Presidencia	398,000.00		0.00	0.00	398,000.00	
1235-161-200	Aportaciones Federales	398,000.00		0.00	0.00	398,000.00	
1235-161-202	Infraestructura Social Mpal	398,000.00		0.00	0.00	398,000.00	
1235-162-000	Remodelacion de Sala de Us..	253,994.59		0.00	0.00	253,994.59	
1235-162-200	Aportaciones Federales	253,994.59		0.00	0.00	253,994.59	
1235-162-202	Infraestructura Social Mpal	253,994.59		0.00	0.00	253,994.59	
1235-170-000	EQUIPAMIENTO URBANO	210,864.45		0.00	0.00	210,864.45	
1235-171-000	Construccion de Banquetas ..	210,864.45		0.00	0.00	210,864.45	
1235-171-200	APORTACIONES FEDERAL..	210,864.45		0.00	0.00	210,864.45	
1235-171-202	Infraestructura Social Munic..	210,864.45		0.00	0.00	210,864.45	
1235-200-000	Drenaje y Letrinas	12,289,048.35		0.00	0.00	12,289,048.35	
1235-201-000	Red Sanitaria en calle progre..	460.00		0.00	0.00	460.00	
1235-201-100	Gasto Corriente	230.00		0.00	0.00	230.00	
1235-201-101	Gasto Corriente	230.00		0.00	0.00	230.00	
1235-201-300	Programas Federales	230.00		0.00	0.00	230.00	
1235-201-301	Ramo Administrativo 20	230.00		0.00	0.00	230.00	
1235-202-000	Red Sanitaria calle Cristo Rey	203,889.31		0.00	0.00	203,889.31	
1235-202-100	Recurso Propio	539.00		0.00	0.00	539.00	
1235-202-101	Gasto Corriente	539.00		0.00	0.00	539.00	

000007

Cuenta	Nombre	Saldos Iniciales		Cargos	Abonos	Saldos Actuales	
		Deudor	Acreedor			Deudor	Acreedor
1235-202-300	Programas Federales	203,350.31		0.00	0.00	203,350.31	
1235-202-301	Ramo Administrativo 20	203,350.31		0.00	0.00	203,350.31	
1235-203-000	Red Sanitaria en calles de la ..	113,905.74		0.00	0.00	113,905.74	
1235-203-100	Gasto Corriente	34,142.10		0.00	0.00	34,142.10	
1235-203-101	Gasto Corriente	34,142.10		0.00	0.00	34,142.10	
1235-203-300	Programas Federales	79,763.64		0.00	0.00	79,763.64	
1235-203-301	Ramo Administrativo 20	79,763.64		0.00	0.00	79,763.64	
1235-204-000	Red Sanitaria en calle Franci..	47,040.16		0.00	0.00	47,040.16	
1235-204-400	Programas Estatales	47,040.16		0.00	0.00	47,040.16	
1235-204-404	3 x 1 estatal	47,040.16		0.00	0.00	47,040.16	
1235-205-000	Red Sanitaria en la Estancia	904,946.82		0.00	0.00	904,946.82	
1235-205-200	Aportaciones Federales	904,946.82		0.00	0.00	904,946.82	
1235-205-202	Infraestructura	904,946.82		0.00	0.00	904,946.82	
1235-206-000	Colector Sanitario en la Esta..	373,001.06		0.00	0.00	373,001.06	
1235-206-400	Programas Estatales	373,001.06		0.00	0.00	373,001.06	
1235-206-403	Consejo de la Zona Metropol..	373,001.06		0.00	0.00	373,001.06	
1235-207-000	Colector sanitario tateposco-..	902,414.82		0.00	0.00	902,414.82	
1235-207-400	Programas Estatales	902,414.82		0.00	0.00	902,414.82	
1235-207-403	Consejo de la Zona Metropol..	902,414.82		0.00	0.00	902,414.82	
1235-208-000	Colector sanitario urgencias ..	4,404,936.62		0.00	0.00	4,404,936.62	
1235-208-400	Programas Estatales	4,404,936.62		0.00	0.00	4,404,936.62	
1235-208-403	Consejo de la Zona Metropol..	4,404,936.62		0.00	0.00	4,404,936.62	
1235-209-000	Baños de plaza civica de ex ..	391,952.64		0.00	0.00	391,952.64	
1235-209-400	Programas Estatales	391,952.64		0.00	0.00	391,952.64	
1235-209-403	Consejo Metropolitano	391,952.64		0.00	0.00	391,952.64	
1235-210-000	Red de Alcantarillado en Call..	1,025,467.29		0.00	0.00	1,025,467.29	
1235-210-400	PROGRAMAS ESTATALES	1,025,467.29		0.00	0.00	1,025,467.29	
1235-210-408	FODIM	1,025,467.29		0.00	0.00	1,025,467.29	
1235-212-000	Rehabilitacion de drenaje Sa..	109,555.58		0.00	0.00	109,555.58	
1235-212-200	Aportaciones Federales	109,555.58		0.00	0.00	109,555.58	
1235-212-202	Infraestructurta Social Muni..	109,555.58		0.00	0.00	109,555.58	
1235-213-000	Red Alcantarillado en calle J..	136,063.06		0.00	0.00	136,063.06	
1235-213-200	Aportaciones Federales	136,063.06		0.00	0.00	136,063.06	
1235-213-202	Infraestructura Social Mpal	136,063.06		0.00	0.00	136,063.06	
1235-214-000	Drenaje callejon de la soledad	660,157.36		0.00	0.00	660,157.36	
1235-214-200	Aportacion Federales	660,157.36		0.00	0.00	660,157.36	
1235-214-202	Infraestructura Social Muni..	660,157.36		0.00	0.00	660,157.36	
1235-215-000	Drenaje y Agua Potable en c..	449,671.23		0.00	0.00	449,671.23	
1235-215-200	APORTACIONES FEDERAL..	449,671.23		0.00	0.00	449,671.23	
1235-215-202	Infraestructura Social Muni..	449,671.23		0.00	0.00	449,671.23	
1235-216-000	Red de alcantarillado y Agua..	419,748.01		0.00	0.00	419,748.01	
1235-216-200	APORTACIONES FEDERAL..	419,748.01		0.00	0.00	419,748.01	
1235-216-202	Infraestructura Social Muni..	419,748.01		0.00	0.00	419,748.01	
1235-217-000	Colector Pluvial en la Calle H..	173,411.84		0.00	0.00	173,411.84	
1235-217-200	APORTACIONES FEDERAL..	173,411.84		0.00	0.00	173,411.84	
1235-217-202	Infraestructura Social Muni..	173,411.84		0.00	0.00	173,411.84	
1235-218-000	Red de Alcantarillado en call..	174,293.43		0.00	0.00	174,293.43	
1235-218-200	APORTACIONES FEDERAL..	174,293.43		0.00	0.00	174,293.43	
1235-218-202	Infraestructura Social Muni..	174,293.43		0.00	0.00	174,293.43	
1235-219-000	Red de Alcantarillado en call..	258,135.84		0.00	0.00	258,135.84	
1235-219-200	APORTACIONES FEDERAL..	258,135.84		0.00	0.00	258,135.84	
1235-219-202	Infraestructura Social Muni..	258,135.84		0.00	0.00	258,135.84	
1235-220-000	Drenaje y Agua Potable en c..	476,403.25		0.00	0.00	476,403.25	
1235-220-200	APORTACIONES FEDERAL..	476,403.25		0.00	0.00	476,403.25	
1235-220-202	Infraestructura Social Muni..	476,403.25		0.00	0.00	476,403.25	
1235-221-000	Constr alcantarillado al marg..	434,057.41		0.00	0.00	434,057.41	
1235-221-200	APORTACIONES FEDERAL..	434,057.41		0.00	0.00	434,057.41	
1235-221-202	Infraestructura Social Muni..	434,057.41		0.00	0.00	434,057.41	
1235-222-000	Alcantarillado sanitario en cal..	629,536.88		0.00	0.00	629,536.88	
1235-222-200	APORTACIONES FEDERAL..	629,536.88		0.00	0.00	629,536.88	
1235-222-202	Infraestructura Social Muni..	629,536.88		0.00	0.00	629,536.88	
1235-300-000	Pavimento	15,697,973.28		1,440,561.53	0.00	17,138,534.81	
1235-301-000	Bacheo en varias calles de la..	149,204.78		0.00	0.00	149,204.78	
1235-301-400	Programas Estatales	149,204.78		0.00	0.00	149,204.78	
1235-301-403	Consejo de la Zona Metropol..	149,204.78		0.00	0.00	149,204.78	
1235-302-000	Pavimentacion de calle Refor..	1,436,209.19		0.00	0.00	1,436,209.19	
1235-302-400	Programas Estatales	1,436,209.19		0.00	0.00	1,436,209.19	

000000

Cuenta	Nombre	SalDOS Iniciales		Cargos	Abonos	SalDOS Actuales	
		Deudor	AcreeDor			Deudor	AcreeDor
1235-302-403	Consejo de la Zona Metropol..	1,436,209.19		0.00	0.00	1,436,209.19	
1235-303-000	Pavimentacion de 2da prov J..	942,315.95		0.00	0.00	942,315.95	
1235-303-400	Programas Estatales	942,315.95		0.00	0.00	942,315.95	
1235-303-403	Consejo de la Zona Metropol..	942,315.95		0.00	0.00	942,315.95	
1235-304-000	Rehabilitacion de calle Refor..	4,199,838.19		0.00	0.00	4,199,838.19	
1235-304-400	Programas Estatales	4,199,838.19		0.00	0.00	4,199,838.19	
1235-304-403	Consejo MetropolitanO	4,199,838.19		0.00	0.00	4,199,838.19	
1235-305-000	Pavimentacion de concreto h..	437,586.07		0.00	0.00	437,586.07	
1235-305-200	Aportaciones Federales	437,586.07		0.00	0.00	437,586.07	
1235-305-202	Infraestructura Social Municipi..	437,586.07		0.00	0.00	437,586.07	
1235-306-000	Rehabiliatcion Concreto Hidr..	230,332.30		0.00	0.00	230,332.30	
1235-306-200	Aportaciones Federales	230,332.30		0.00	0.00	230,332.30	
1235-306-202	Infraestructura Social Municipi..	230,332.30		0.00	0.00	230,332.30	
1235-307-000	Pavimentacion Calle Camino..	1,978,332.87		0.00	0.00	1,978,332.87	
1235-307-300	Programas Federales	1,978,332.87		0.00	0.00	1,978,332.87	
1235-307-301	Fortalece 2016	1,978,332.87		0.00	0.00	1,978,332.87	
1235-308-000	Pavimentacion de Calle Javi..	3,936,157.14		0.00	0.00	3,936,157.14	
1235-308-300	Programas Federales	3,936,157.14		0.00	0.00	3,936,157.14	
1235-308-303	Fortafin	3,936,157.14		0.00	0.00	3,936,157.14	
1235-309-000	Pavimentacion de Calle Herr..	2,387,996.79		1,440,561.53	0.00	3,828,558.32	
1235-309-300	PROGRAMAS FEDERALES	2,387,996.79		1,440,561.53	0.00	3,828,558.32	
1235-309-305	Proyecto de Desarrollo Regi..	2,387,996.79		1,440,561.53	0.00	3,828,558.32	
1235-400-000	Empedrado	18,604,840.58		0.00	0.00	18,604,840.58	
1235-401-000	Empedrado en calle 20 de N..	832.00		0.00	0.00	832.00	
1235-401-100	Gasto Corriente	416.00		0.00	0.00	416.00	
1235-401-101	Gasto Corriente	416.00		0.00	0.00	416.00	
1235-401-300	Programas Federales	416.00		0.00	0.00	416.00	
1235-401-301	Ramo Administrativo 20	416.00		0.00	0.00	416.00	
1235-402-000	Empedrado en calle San Jose	105,648.13		0.00	0.00	105,648.13	
1235-402-100	Recurso Propio	652.00		0.00	0.00	652.00	
1235-402-101	Gasto Corriente	652.00		0.00	0.00	652.00	
1235-402-300	Programas Federales	104,996.13		0.00	0.00	104,996.13	
1235-402-301	Ramo Administrativo 20	104,996.13		0.00	0.00	104,996.13	
1235-403-000	Empedrado en calle Francisc..	249,819.36		0.00	0.00	249,819.36	
1235-403-100	Recurso Propio	499.00		0.00	0.00	499.00	
1235-403-101	Gasto Corriente	499.00		0.00	0.00	499.00	
1235-403-300	Programas Federales	249,320.36		0.00	0.00	249,320.36	
1235-403-301	Ramo Administrativo 20	249,320.36		0.00	0.00	249,320.36	
1235-404-000	Empedrado en calle Concep..	114,845.26		0.00	0.00	114,845.26	
1235-404-400	Programas Estatales	114,845.26		0.00	0.00	114,845.26	
1235-404-404	3 x 1 Estatal	114,845.26		0.00	0.00	114,845.26	
1235-405-000	Empedrado en calle Ampelio..	39,260.49		0.00	0.00	39,260.49	
1235-405-400	Programas Estatales	39,260.49		0.00	0.00	39,260.49	
1235-405-404	3 x 1 Estatal	39,260.49		0.00	0.00	39,260.49	
1235-406-000	Empedrado en Lomas de Tat..	898,085.63		0.00	0.00	898,085.63	
1235-406-400	Programas Estatales	898,085.63		0.00	0.00	898,085.63	
1235-406-403	Consejo de la Zona Metropol..	898,085.63		0.00	0.00	898,085.63	
1235-407-000	Empedrado Prolongacion Mo..	499,784.30		0.00	0.00	499,784.30	
1235-407-400	Programas Estatales	499,784.30		0.00	0.00	499,784.30	
1235-407-403	Consejo metropolitanO	499,784.30		0.00	0.00	499,784.30	
1235-408-000	Empedrado simple en calle ..	799,658.55		0.00	0.00	799,658.55	
1235-408-400	Programas Estatales	799,658.55		0.00	0.00	799,658.55	
1235-408-403	Consejo MetropolitanO	799,658.55		0.00	0.00	799,658.55	
1235-409-000	Empedrado Simple en Calles..	1,920,816.43		0.00	0.00	1,920,816.43	
1235-409-400	PROGRAMAS ESTATALES	1,920,816.43		0.00	0.00	1,920,816.43	
1235-409-408	FODIM	1,920,816.43		0.00	0.00	1,920,816.43	
1235-410-000	Empedrado Simple en calles ..	971,570.91		0.00	0.00	971,570.91	
1235-410-300	Programas Federales	971,570.91		0.00	0.00	971,570.91	
1235-410-301	Ramo 20	971,570.91		0.00	0.00	971,570.91	
1235-411-000	Const Empedrado Zampead..	1,500,000.00		0.00	0.00	1,500,000.00	
1235-411-300	Programas Federales	1,500,000.00		0.00	0.00	1,500,000.00	
1235-411-307	Contingencias Economicas 2..	1,500,000.00		0.00	0.00	1,500,000.00	
1235-412-000	Const Empedrado Zampead..	499,999.97		0.00	0.00	499,999.97	
1235-412-300	Programas Federales	499,999.97		0.00	0.00	499,999.97	
1235-412-307	Contingencias Economicas 2..	499,999.97		0.00	0.00	499,999.97	
1235-413-000	Empedrado Zampeado en T..	1,582,299.61		0.00	0.00	1,582,299.61	
1235-413-400	Programas Estatales	1,582,299.61		0.00	0.00	1,582,299.61	

000009

Cuenta	Nombre	SalDOS Iniciales		Cargos	Abonos	SalDOS Actuales	
		Deudor	Acreedor			Deudor	Acreedor
1235-413-411	Fococi	1,582,299.61		0.00	0.00	1,582,299.61	
1235-414-000	Empedrado en la Esperanza	1,008,253.40		0.00	0.00	1,008,253.40	
1235-414-400	Programas Estatales	1,008,253.40		0.00	0.00	1,008,253.40	
1235-414-411	Fococi	1,008,253.40		0.00	0.00	1,008,253.40	
1235-415-000	Construccion de Empedrado ..	2,528,790.87		0.00	0.00	2,528,790.87	
1235-415-400	Programas Estatales	2,528,790.87		0.00	0.00	2,528,790.87	
1235-415-411	Fococi	2,528,790.87		0.00	0.00	2,528,790.87	
1235-416-000	Empedrado zampeado en ca..	2,997,545.58		0.00	0.00	2,997,545.58	
1235-416-400	Programas Estatales	2,997,545.58		0.00	0.00	2,997,545.58	
1235-416-411	Fococi	2,997,545.58		0.00	0.00	2,997,545.58	
1235-417-000	Empedrado Simple en calle ..	2,887,630.09		0.00	0.00	2,887,630.09	
1235-417-400	PROGRAMAS ESTATALES	2,887,630.09		0.00	0.00	2,887,630.09	
1235-417-417	Fococi 2017	2,887,630.09		0.00	0.00	2,887,630.09	
1235-500-000	Electrificacion	556,712.80		0.00	0.00	556,712.80	
1235-501-000	Electrificacion de pozo 8 en l..	261,103.20		0.00	0.00	261,103.20	
1235-501-400	Programas Estatales	261,103.20		0.00	0.00	261,103.20	
1235-501-403	Consejo de la Zona Metropol..	261,103.20		0.00	0.00	261,103.20	
1235-502-000	Electrificacion de calle 20 de ..	30,034.20		0.00	0.00	30,034.20	
1235-502-200	APORTACIONES FEDERAL..	30,034.20		0.00	0.00	30,034.20	
1235-502-202	Infraestructura Social Munici..	30,034.20		0.00	0.00	30,034.20	
1235-504-000	Electrificacion Libramiento a ..	15,203.52		0.00	0.00	15,203.52	
1235-504-200	APORTACIONES FEDERAL..	15,203.52		0.00	0.00	15,203.52	
1235-504-202	Infraestructura Social Munici..	15,203.52		0.00	0.00	15,203.52	
1235-505-000	Electrificacion en calle Jose ..	60,727.44		0.00	0.00	60,727.44	
1235-505-200	APORTACIONES FEDERAL..	60,727.44		0.00	0.00	60,727.44	
1235-505-202	Infraestructura Social Munici..	60,727.44		0.00	0.00	60,727.44	
1235-506-000	Electrificacion calle Libramie..	95,894.62		0.00	0.00	95,894.62	
1235-506-200	APORTACIONES FEDERAL..	95,894.62		0.00	0.00	95,894.62	
1235-506-202	Infraestructura Social Munici..	95,894.62		0.00	0.00	95,894.62	
1235-507-000	Electrificacion en calle la Gig..	18,151.87		0.00	0.00	18,151.87	
1235-507-200	APORTACIONES FEDERAL..	18,151.87		0.00	0.00	18,151.87	
1235-507-202	Infraestructura Social Munici..	18,151.87		0.00	0.00	18,151.87	
1235-508-000	Electrificacion en calle Berna..	75,597.95		0.00	0.00	75,597.95	
1235-508-200	APORTACIONES FEDERAL..	75,597.95		0.00	0.00	75,597.95	
1235-508-202	Infraestructura Social Munici..	75,597.95		0.00	0.00	75,597.95	
1235-600-000	Deportiva	13,306,040.81		0.00	0.00	13,306,040.81	
1235-601-000	Malecon Vicente Michel	869,631.90		0.00	0.00	869,631.90	
1235-601-100	Gasto Corriente	2,720.00		0.00	0.00	2,720.00	
1235-601-101	Gasto Corriente	2,720.00		0.00	0.00	2,720.00	
1235-601-300	Programas Federales	616,911.90		0.00	0.00	616,911.90	
1235-601-302	Habitad	616,911.90		0.00	0.00	616,911.90	
1235-601-400	Programas estatales	250,000.00		0.00	0.00	250,000.00	
1235-601-405	Tesoreria	250,000.00		0.00	0.00	250,000.00	
1235-602-000	Geronimo Mendez	840.00		0.00	0.00	840.00	
1235-602-100	Recurso Propio	480.00		0.00	0.00	480.00	
1235-602-101	Gasto Corriente	480.00		0.00	0.00	480.00	
1235-602-300	Programas Federales	360.00		0.00	0.00	360.00	
1235-602-302	Habitad	360.00		0.00	0.00	360.00	
1235-603-000	Participacion Social y Seguri..	109,750.00		0.00	0.00	109,750.00	
1235-603-300	Programas Federales	109,750.00		0.00	0.00	109,750.00	
1235-603-302	Habitad	109,750.00		0.00	0.00	109,750.00	
1235-604-000	Blas Sanchez y Geronimo M..	3,478.30		0.00	0.00	3,478.30	
1235-604-100	RECURSO PROPIO	3,478.30		0.00	0.00	3,478.30	
1235-604-101	Gasto Corriente	3,478.30		0.00	0.00	3,478.30	
1235-605-000	Parque Recreativo la Mesita	952,463.06		0.00	0.00	952,463.06	
1235-605-300	Programas Federales	952,463.06		0.00	0.00	952,463.06	
1235-605-302	Habitad	952,463.06		0.00	0.00	952,463.06	
1235-606-000	Participacion Social en la me..	305,000.00		0.00	0.00	305,000.00	
1235-606-300	Programas Federales	305,000.00		0.00	0.00	305,000.00	
1235-606-302	Habitad	305,000.00		0.00	0.00	305,000.00	
1235-607-000	Parque Recrativo la Cofradia	752,662.08		0.00	0.00	752,662.08	
1235-607-300	Programas Federales	335,384.80		0.00	0.00	335,384.80	
1235-607-302	Habitad	335,384.80		0.00	0.00	335,384.80	
1235-607-400	Programas Estatales	417,277.28		0.00	0.00	417,277.28	
1235-607-403	Consejo de la Zona Metropol..	417,277.28		0.00	0.00	417,277.28	
1235-608-000	Part Social parque recreativo..	150,000.00		0.00	0.00	150,000.00	
1235-608-300	Programas Federales	150,000.00		0.00	0.00	150,000.00	

000010

Cuenta	Nombre	SalDOS Iniciales		Cargos	Abonos	SalDOS Actuales	
		Deudor	AcreeDor			Deudor	AcreeDor
1235-608-302	Habitad	150,000.00		0.00	0.00	150,000.00	
1235-609-000	Participacion social en Vicent..	105,000.00		0.00	0.00	105,000.00	
1235-609-300	Programas Federales	105,000.00		0.00	0.00	105,000.00	
1235-609-302	Habitad	105,000.00		0.00	0.00	105,000.00	
1235-610-000	Malecon Vicente Michell 2da ..	171,572.79		0.00	0.00	171,572.79	
1235-610-300	Programas Federales	171,572.79		0.00	0.00	171,572.79	
1235-610-302	Habitad	171,572.79		0.00	0.00	171,572.79	
1235-611-000	Parque Recreativo La Cofrad..	840,791.83		0.00	0.00	840,791.83	
1235-611-300	Programas Federales	840,791.83		0.00	0.00	840,791.83	
1235-611-302	Habitad	840,791.83		0.00	0.00	840,791.83	
1235-612-000	Unidad Deportiva La Mesita ..	115,195.28		0.00	0.00	115,195.28	
1235-612-300	Programas Federales	115,195.28		0.00	0.00	115,195.28	
1235-612-302	Habitad	115,195.28		0.00	0.00	115,195.28	
1235-615-000	Remozamiento de club depo..	266,619.11		0.00	0.00	266,619.11	
1235-615-400	Programas Estatales	266,619.11		0.00	0.00	266,619.11	
1235-615-407	consejo metropolitano fideico..	266,619.11		0.00	0.00	266,619.11	
1235-616-000	Consolidacion Parque Recre..	262,373.99		0.00	0.00	262,373.99	
1235-616-300	Programas Federales	262,373.99		0.00	0.00	262,373.99	
1235-616-302	Habitad	262,373.99		0.00	0.00	262,373.99	
1235-617-000	Consolidacion Parque Recre..	425,216.38		0.00	0.00	425,216.38	
1235-617-300	Programas Federales	212,608.19		0.00	0.00	212,608.19	
1235-617-302	Habitad	212,608.19		0.00	0.00	212,608.19	
1235-617-400	Programas Estatales	212,608.19		0.00	0.00	212,608.19	
1235-617-408	Fodim	212,608.19		0.00	0.00	212,608.19	
1235-618-000	Construccion de Parque Rec..	1,492,272.05		0.00	0.00	1,492,272.05	
1235-618-400	Programas Estatales	1,492,272.05		0.00	0.00	1,492,272.05	
1235-618-408	FODIM	1,492,272.05		0.00	0.00	1,492,272.05	
1235-619-000	Taller Elaboracion de Titeres..	8,000.00		0.00	0.00	8,000.00	
1235-619-300	Programas Federales	8,000.00		0.00	0.00	8,000.00	
1235-619-302	Habitad	8,000.00		0.00	0.00	8,000.00	
1235-620-000	Taller Prevencion Violencia F..	11,000.00		0.00	0.00	11,000.00	
1235-620-300	Programas Federales	11,000.00		0.00	0.00	11,000.00	
1235-620-302	Habitad	11,000.00		0.00	0.00	11,000.00	
1235-621-000	Taller de Futbol (La Mesita)	9,500.00		0.00	0.00	9,500.00	
1235-621-300	Programas Federales	9,500.00		0.00	0.00	9,500.00	
1235-621-302	Habitad	9,500.00		0.00	0.00	9,500.00	
1235-622-000	Taller Cuenta Cuentos (La M..	8,000.00		0.00	0.00	8,000.00	
1235-622-300	Programas Federales	8,000.00		0.00	0.00	8,000.00	
1235-622-302	Habitad	8,000.00		0.00	0.00	8,000.00	
1235-623-000	Taller Prev Acoso Escolar B..	11,000.00		0.00	0.00	11,000.00	
1235-623-300	Programas Federales	11,000.00		0.00	0.00	11,000.00	
1235-623-302	Habitad	11,000.00		0.00	0.00	11,000.00	
1235-624-000	Taller Conformacion Red So..	8,000.00		0.00	0.00	8,000.00	
1235-624-300	Programas Federales	8,000.00		0.00	0.00	8,000.00	
1235-624-302	Habitad	8,000.00		0.00	0.00	8,000.00	
1235-625-000	Taller Conformacion Contral..	8,000.00		0.00	0.00	8,000.00	
1235-625-300	Programas Federales	8,000.00		0.00	0.00	8,000.00	
1235-625-302	Habitad	8,000.00		0.00	0.00	8,000.00	
1235-626-000	Taller Elaboracion de Titeres..	8,000.00		0.00	0.00	8,000.00	
1235-626-300	Programas Federales	8,000.00		0.00	0.00	8,000.00	
1235-626-302	Habitad	8,000.00		0.00	0.00	8,000.00	
1235-627-000	Taller Prevencion Violencia F..	11,000.00		0.00	0.00	11,000.00	
1235-627-300	Programas Federales	11,000.00		0.00	0.00	11,000.00	
1235-627-302	Habitad	11,000.00		0.00	0.00	11,000.00	
1235-628-000	Taller de Futbol (La Cofradia)	9,500.00		0.00	0.00	9,500.00	
1235-628-300	Programas Federales	9,500.00		0.00	0.00	9,500.00	
1235-628-302	Habitad	9,500.00		0.00	0.00	9,500.00	
1235-629-000	Taller de Cuenta Cuentos (c..	7,999.96		0.00	0.00	7,999.96	
1235-629-300	Programas Estatales	7,999.96		0.00	0.00	7,999.96	
1235-629-302	Habitad	7,999.96		0.00	0.00	7,999.96	
1235-630-000	Taller de Prevencion de Aco..	11,000.00		0.00	0.00	11,000.00	
1235-630-300	Programas Federales	11,000.00		0.00	0.00	11,000.00	
1235-630-302	Habitad	11,000.00		0.00	0.00	11,000.00	
1235-631-000	Taller Conformacion Red So..	8,000.00		0.00	0.00	8,000.00	
1235-631-300	Programas Federales	8,000.00		0.00	0.00	8,000.00	
1235-631-302	Habitad	8,000.00		0.00	0.00	8,000.00	
1235-632-000	Conformacion Contraloria So..	7,998.77		0.00	0.00	7,998.77	

000011

Cuenta	Nombre	SalDOS Iniciales		Cargos	Abonos	SalDOS Actuales	
		Deudor	AcreeDor			Deudor	AcreeDor
1235-632-300	Programas Federales	7,998.77		0.00	0.00	7,998.77	
1235-632-302	Habitad	7,998.77		0.00	0.00	7,998.77	
1235-633-000	Prestador de Servicio Social ..	18,299.70		0.00	0.00	18,299.70	
1235-633-300	Programas Federales	18,299.70		0.00	0.00	18,299.70	
1235-633-302	Habitad	18,299.70		0.00	0.00	18,299.70	
1235-634-000	Promotor Comunitario (La C..	18,299.70		0.00	0.00	18,299.70	
1235-634-300	Programas Federales	18,299.70		0.00	0.00	18,299.70	
1235-634-302	Habitad	18,299.70		0.00	0.00	18,299.70	
1235-635-000	Equipamiento de Campo Ref..	599,907.97		0.00	0.00	599,907.97	
1235-635-400	Programas Estatales	599,907.97		0.00	0.00	599,907.97	
1235-635-411	Fococi	599,907.97		0.00	0.00	599,907.97	
1235-636-000	Construccion de cancha de u..	597,657.45		0.00	0.00	597,657.45	
1235-636-400	Programas Estatales	597,657.45		0.00	0.00	597,657.45	
1235-636-411	Fococi	597,657.45		0.00	0.00	597,657.45	
1235-637-000	Construccion de Unidad Dep..	1,895,476.25		0.00	0.00	1,895,476.25	
1235-637-400	Programas Estatales	1,895,476.25		0.00	0.00	1,895,476.25	
1235-637-411	FOCOCI	1,895,476.25		0.00	0.00	1,895,476.25	
1235-638-000	Construccion Unidad Deporti..	1,131,000.09		0.00	0.00	1,131,000.09	
1235-638-400	Programas Estatales	1,131,000.09		0.00	0.00	1,131,000.09	
1235-638-411	Fococi	1,131,000.09		0.00	0.00	1,131,000.09	
1235-639-000	Constru Parque Recreativo V..	2,095,534.15		0.00	0.00	2,095,534.15	
1235-639-300	Programas Federales	2,095,534.15		0.00	0.00	2,095,534.15	
1235-639-311	Rescate de Espacios Publicos	2,095,534.15		0.00	0.00	2,095,534.15	
1235-700-000	Turistica	3,299,722.23		0.00	0.00	3,299,722.23	
1235-701-000	Arcos del Bicentenario "Motiv..	2,675,501.09		0.00	0.00	2,675,501.09	
1235-701-400	Programas Estatales	2,675,501.09		0.00	0.00	2,675,501.09	
1235-701-403	Consejo de la Zona Metropol..	2,675,501.09		0.00	0.00	2,675,501.09	
1235-702-000	Señalética Bienvenidos a Ju..	75,840.80		0.00	0.00	75,840.80	
1235-702-100	Recurso Propio	75,840.80		0.00	0.00	75,840.80	
1235-702-101	Gasto Corriente	75,840.80		0.00	0.00	75,840.80	
1235-703-000	RENOVACION Urbana en Area..	548,380.34		0.00	0.00	548,380.34	
1235-703-200	APORTACIONES FEDERAL..	254,549.99		0.00	0.00	254,549.99	
1235-703-202	Infraestructura Social Municipi..	254,549.99		0.00	0.00	254,549.99	
1235-703-400	PROGRAMAS ESTATALES	293,830.35		0.00	0.00	293,830.35	
1235-703-415	Fondo Metropolitano 2016	293,830.35		0.00	0.00	293,830.35	
1235-800-000	Salud	18,029,720.83		0.00	0.00	18,029,720.83	
1235-801-000	Ampleacion de sala de centr..	368,757.52		0.00	0.00	368,757.52	
1235-801-400	Programas Estatales	368,757.52		0.00	0.00	368,757.52	
1235-801-403	Consejo de la Zona Metropol..	368,757.52		0.00	0.00	368,757.52	
1235-802-000	Centro de emergencias medi..	3,982,378.77		0.00	0.00	3,982,378.77	
1235-802-400	Programas Estatales	3,982,378.77		0.00	0.00	3,982,378.77	
1235-802-402	Fondereg	3,982,378.77		0.00	0.00	3,982,378.77	
1235-803-000	Centro de emergencias medi..	3,285,775.86		0.00	0.00	3,285,775.86	
1235-803-400	Programas Estatales	3,285,775.86		0.00	0.00	3,285,775.86	
1235-803-406	Fondereg 2011	3,285,775.86		0.00	0.00	3,285,775.86	
1235-804-000	Centro de emergencias medi..	2,479,944.30		0.00	0.00	2,479,944.30	
1235-804-400	Programas Estatales	2,479,944.30		0.00	0.00	2,479,944.30	
1235-804-403	Consejo Metropolitano	622,670.00		0.00	0.00	622,670.00	
1235-804-406	Fondereg 2011	1,857,274.30		0.00	0.00	1,857,274.30	
1235-805-000	Centro de emergencias mdic..	3,202,118.91		0.00	0.00	3,202,118.91	
1235-805-400	Programas Estatales	3,202,118.91		0.00	0.00	3,202,118.91	
1235-805-403	Consejo Metropolitano	3,202,118.91		0.00	0.00	3,202,118.91	
1235-806-000	Centro de urgencias medicas..	3,710,838.68		0.00	0.00	3,710,838.68	
1235-806-400	Programas Estatales	3,710,838.68		0.00	0.00	3,710,838.68	
1235-806-408	Fodim	3,710,838.68		0.00	0.00	3,710,838.68	
1235-807-000	Construccion de Csa de Salu..	999,906.79		0.00	0.00	999,906.79	
1235-807-400	Programas Estatales	999,906.79		0.00	0.00	999,906.79	
1235-807-411	Fococi	999,906.79		0.00	0.00	999,906.79	
1235-900-000	Educativa	5,914,214.65		0.00	0.00	5,914,214.65	
1235-901-000	Construccion de Sala de Co..	472,952.59		0.00	0.00	472,952.59	
1235-901-400	Programas Estatales	472,952.59		0.00	0.00	472,952.59	
1235-901-406	Fondereg 2011	472,952.59		0.00	0.00	472,952.59	
1235-902-000	Modulo de preparatoria prim..	2,976,828.50		0.00	0.00	2,976,828.50	
1235-902-400	Programas Estatales	2,976,828.50		0.00	0.00	2,976,828.50	
1235-902-403	Consejo Metropolitano	2,976,828.50		0.00	0.00	2,976,828.50	
1235-903-000	Centro comunitario	457,500.00		0.00	0.00	457,500.00	
1235-903-400	Programas Estatales	457,500.00		0.00	0.00	457,500.00	

000012

Cuenta	Nombre	Saldos Iniciales		Cargos	Abonos	Saldos Actuales	
		Deudor	Acreedor			Deudor	Acreedor
1235-903-407	Consejo metropolitano Fideic..	457,500.00		0.00	0.00	457,500.00	
1235-904-000	Escuela del Saucillo	21,729.24		0.00	0.00	21,729.24	
1235-904-200	Aportaciones Federales	21,729.24		0.00	0.00	21,729.24	
1235-904-202	Infraestructura Social Mpal	21,729.24		0.00	0.00	21,729.24	
1235-906-000	Modulo Preparatoria Segund..	1,050,031.97		0.00	0.00	1,050,031.97	
1235-906-400	Programas Estatales	1,050,031.97		0.00	0.00	1,050,031.97	
1235-906-409	Fondo Metropolitano 2013	1,050,031.97		0.00	0.00	1,050,031.97	
1235-907-000	Modulo de preparatoria terce..	658,494.35		0.00	0.00	658,494.35	
1235-907-400	Programas Estatales	658,494.35		0.00	0.00	658,494.35	
1235-907-412	Consejo Metropolitano 2014	658,494.35		0.00	0.00	658,494.35	
1235-909-000	Equipamiento de Laboratorio..	276,678.00		0.00	0.00	276,678.00	
1235-909-200	Aportaciones Federales	276,678.00		0.00	0.00	276,678.00	
1235-909-202	Infraestructura Social Mpal	276,678.00		0.00	0.00	276,678.00	
1239-000-000	OTROS BIENES INMUEBLES	3,378,260.00		0.00	0.00	3,378,260.00	
1239-001-000	Luminarias Leds	3,378,260.00		0.00	0.00	3,378,260.00	
1240-000-000	BIENES MUEBLES	2,657,807.11		0.00	0.00	2,657,807.11	
1241-000-000	MOBILIARIO Y EQUIPO DE ..	711,722.68		0.00	0.00	711,722.68	
1241-000-100	Recurso Propio	541,073.65		0.00	0.00	541,073.65	
1241-000-101	Gasto corriente	540,845.65		0.00	0.00	540,845.65	
1241-000-113	Servicios Medicos	228.00		0.00	0.00	228.00	
1241-000-200	Aportaciones Federales	24,701.01		0.00	0.00	24,701.01	
1241-000-201	Fortalecimiento	24,701.01		0.00	0.00	24,701.01	
1241-000-400	PROGRAMAS ESTATALES	145,948.02		0.00	0.00	145,948.02	
1241-000-414	Fondo Jalisco de Animacion ..	145,948.02		0.00	0.00	145,948.02	
1242-000-000	MOBILIARIO Y EQUIPO ED..	118,226.24		0.00	0.00	118,226.24	
1242-000-310	Fondo Jalisco de Animacion ..	98,052.00		0.00	0.00	98,052.00	
1242-000-400	Programas Estatales	20,174.24		0.00	0.00	20,174.24	
1242-000-414	Fondo Jalisco de Animacion ..	20,174.24		0.00	0.00	20,174.24	
1243-000-000	EQUIPO E INSTRUMENTAL..	17,258.45		0.00	0.00	17,258.45	
1243-000-100	RECURSO PROPIO	4,670.00		0.00	0.00	4,670.00	
1243-000-113	Servicios Medicos	4,670.00		0.00	0.00	4,670.00	
1243-000-101	Gasto Corriente	12,588.45		0.00	0.00	12,588.45	
1244-000-000	EQUIPO DE TRANSPORTE	1,101,709.49		0.00	0.00	1,101,709.49	
1244-000-101	Gasto Corriente	761,497.00		0.00	0.00	761,497.00	
1244-000-200	Aportaciones Federales	6,046.44		0.00	0.00	6,046.44	
1244-000-201	Fortalecimiento	6,046.44		0.00	0.00	6,046.44	
1244-001-000	Camion de Volteo 2009 14 ..	334,166.05		0.00	0.00	334,166.05	
1246-000-000	MAQUINARIA, OTROS EQU..	703,890.25		0.00	0.00	703,890.25	
1246-000-101	Gasto Corriente	558,129.79		0.00	0.00	558,129.79	
1246-000-103	3% Infraestructura Hidraulica	101,390.46		0.00	0.00	101,390.46	
1246-000-104	20% de Saneamiento	44,370.00		0.00	0.00	44,370.00	
1247-000-000	COLECCIONES, OBRAS DE..	5,000.00		0.00	0.00	5,000.00	
1247-000-101	Gasto corriente	5,000.00		0.00	0.00	5,000.00	
1250-000-000	ACTIVOS INTANGIBLES	3,932.40		0.00	0.00	3,932.40	
1251-000-000	SOFTWARE	3,932.40		0.00	0.00	3,932.40	
2000-000-000	PASIVO	28,226,202.81	2,127,912.61		1,382,206.69	27,480,496.89	
2100-000-000	PASIVO CIRCULANTE	22,263,202.63	2,053,912.61		1,382,206.69	21,591,496.71	
2110-000-000	CUENTAS POR PAGAR A ..	20,529,869.30	1,720,579.28		1,382,206.69	20,191,496.71	
2111-000-000	SERVICIOS PERSONALES ..	703,839.23	1,362,073.28		1,272,226.71	613,992.66	
2111-000-100	Recurso Propio	86,566.86	937,333.70		953,396.22	102,629.38	
2111-000-101	Gasto Corriente	-62.41	937,333.70		953,396.22	16,000.11	
2111-000-999	Sueldos por pagar administr..	86,629.27	0.00		0.00	86,629.27	
2111-000-200	Aportaciones Federales	-0.38	283,830.49		283,830.49	-0.38	
2111-000-201	Fortalecimiento	-0.38	283,830.49		283,830.49	-0.38	
2111-100-000	Recurso Propio	617,272.75	140,909.09		35,000.00	511,363.66	
2111-000-012	Araceli Delgado Meza	87,272.75	10,909.09		0.00	76,363.66	
2111-000-015	Daniel Zavala Franco	25,000.00	5,000.00		0.00	20,000.00	
2111-000-024	Antonio Macias Vega	70,000.00	10,000.00		0.00	60,000.00	
2111-000-026	Dionisio Vizcarra Gamon	80,000.00	10,000.00		0.00	70,000.00	
2111-000-028	Alberto Gonzalez Flores	30,000.00	10,000.00		0.00	20,000.00	
2111-000-029	Israel Cervantes Alvarez	225,000.00	75,000.00		0.00	150,000.00	
2111-000-030	Gustavo Gonzalez Amoles	100,000.00	20,000.00		0.00	80,000.00	
2111-000-031	Martin Hernandez Lopez	0.00	0.00		35,000.00	35,000.00	
2112-000-000	PROVEEDORES POR PAG..	3,337,931.23	240,000.00		0.00	3,097,931.23	
2112-001-101	Gasolinera Juanacatlan S A ..	649,984.92	0.00		0.00	649,984.92	
2112-002-101	Maria Luisa Galvan Barajas	654,678.04	0.00		0.00	654,678.04	
2112-003-101	Jose de Jesus Davalos Alvar..	282.50			0.00	282.50	

Cuenta	Nombre	Saldos Iniciales		Cargos	Abonos	Saldos Actuales	
		Deudor	Acreedor			Deudor	Acreedor
2112-006-101	Salvador Rodriguez Garcia		2,749.20	0.00	0.00		2,749.20
2112-007-101	Jose Filiberto Lomeli Suarez		1,809.60	0.00	0.00		1,809.60
2112-010-101	Jorge Andres Mancilla Castillo		5,678.00	0.00	0.00		5,678.00
2112-013-101	GBTS Equipo S A de C V		3,306.00	0.00	0.00		3,306.00
2112-014-201	Rosalba Bedoy Alvarez		3,920.56	0.00	0.00		3,920.56
2112-015-101	Marcelo Martinez Nolasco		83,921.68	0.00	0.00		83,921.68
2112-016-101	Maria Isabel Ordaz Gomez		951.20	0.00	0.00		951.20
2112-017-101	Evelia Franco Tapia		18,500.00	0.00	0.00		18,500.00
2112-019-101	Marcela Madrigal Plascencia		-34.00	0.00	0.00		-34.00
2112-020-101	David Cherem Serur		12,040.01	0.00	0.00		12,040.01
2112-022-101	Ramon Angel Ortega		26,676.00	0.00	0.00		26,676.00
2112-023-101	Ruben Carrillo Alvarez		31,193.02	0.00	0.00		31,193.02
2112-025-101	Omar Alejandro Perez Gomez		0.41	0.00	0.00		0.41
2112-027-101	Roberto Ruben Guzman Ra..		232.00	0.00	0.00		232.00
2112-033-101	Telefonos de Mexico S A B d..		10,000.00	0.00	0.00		10,000.00
2112-034-101	Caabsa Eagle Guadalajara S..		573,299.03	0.00	0.00		573,299.03
2112-035-101	Construccion y Adaptacion d..		50,000.00	0.00	0.00		50,000.00
2112-036-101	Pedro Ortiz Viernes		11,600.00	0.00	0.00		11,600.00
2112-037-101	Irma Nayeli Marquez Meza		5,048.40	0.00	0.00		5,048.40
2112-038-101	Patricia Villalobos Jauregui		10,452.00	0.00	0.00		10,452.00
2112-039-102	Cementos Naze, S de R L de..		9,123.40	0.00	0.00		9,123.40
2112-040-101	Jose Luis Chavez Martinez		71,308.00	0.00	0.00		71,308.00
2112-041-101	Juan Carlos Centeno Robles		3,020.00	0.00	0.00		3,020.00
2112-042-101	Daniel Alejandro Rodriguez ..		225,358.07	0.00	0.00		225,358.07
2112-045-101	Maria Esther Gonzalez Plasc..		29,913.60	0.00	0.00		29,913.60
2112-048-101	Union de Ejidos de Producci..		20,000.00	0.00	0.00		20,000.00
2112-049-101	Sandra Juliana Marquez Alv..		15,884.00	0.00	0.00		15,884.00
2112-050-101	Carlos Arturo Garcia Robles		8,120.00	0.00	0.00		8,120.00
2112-061-101	Formas Impresas Tapatias S..		3,584.40	0.00	0.00		3,584.40
2112-062-101	Tomas Anaya Martinez		4,060.00	0.00	0.00		4,060.00
2112-063-101	Agustin Marquez Vizcarra		14,693.55	0.00	0.00		14,693.55
2112-064-101	Benito Juarez Flores		870.00	0.00	0.00		870.00
2112-065-412	Exequiel Bedoy Briseño		141,059.35	0.00	0.00		141,059.35
2112-067-101	Jose Anduiza Maldonado		14,648.29	0.00	0.00		14,648.29
2112-069-102	Comision Federal de Electrici..		620,000.00	240,000.00	0.00		380,000.00
2117-000-000	RETENCIONES Y CONTRIB..		7,713,224.28	118,506.00	109,979.98		7,704,698.26
2117-003-000	ISPT		7,663,407.38	117,418.27	107,804.52		7,653,793.63
2117-003-100	Recurso Propio		531,308.56	100,050.11	95,338.77		526,597.22
2117-003-101	Gasto Corriente		531,308.56	100,050.11	95,338.77		526,597.22
2117-003-200	Aportaciones Federales		42,007.45	17,368.16	12,465.75		37,105.04
2117-003-201	Fortalecimiento		42,007.45	17,368.16	12,465.75		37,105.04
2117-003-999	Impuestos de administracion..		7,090,091.37	0.00	0.00		7,090,091.37
2117-004-000	Credito Quince		22,247.00	0.00	0.00		22,247.00
2117-004-101	Gasto Corriente		5,475.00	0.00	0.00		5,475.00
2117-004-102	Participaciones		1,780.00	0.00	0.00		1,780.00
2117-004-200	Aportaciones Federales		14,992.00	0.00	0.00		14,992.00
2117-004-201	Fortalecimiento		14,992.00	0.00	0.00		14,992.00
2117-005-000	Pension Alimenticia		1,080.82	1,087.73	2,175.46		2,168.55
2117-005-201	Fortalecimiento		1,080.82	1,087.73	2,175.46		2,168.55
2117-007-000	Diplomado		15,490.00	0.00	0.00		15,490.00
2117-007-101	Gasto Corriente		15,490.00	0.00	0.00		15,490.00
2117-010-000	Retencion de 5 al Millar		10,999.08	0.00	0.00		10,999.08
2119-000-000	OTRAS CUENTAS POR PA..		8,774,874.56	0.00	0.00		8,774,874.56
2119-001-000	Anticipo de Participaciones		0.02	0.00	0.00		0.02
2119-002-000	Santiago Clemente Marquez ..		4,600,000.00	0.00	0.00		4,600,000.00
2119-003-000	Cesar Muñoz Tiscareño		1,500,000.00	0.00	0.00		1,500,000.00
2119-004-000	Octavio Gutierrez Campos		2,000,000.00	0.00	0.00		2,000,000.00
2119-006-000	Cheques en circulacion Adm..		674,874.54	0.00	0.00		674,874.54
2150-000-000	PASIVOS DIFERIDOS A CO..		1,733,333.33	333,333.33	0.00		1,400,000.00
2151-000-000	INGRESOS COBRADOS PO..		1,733,333.33	333,333.33	0.00		1,400,000.00
2200-000-000	PASIVO NO CIRCULANTE		5,963,000.18	74,000.00	0.00		5,889,000.18
2230-000-000	DEUDA PÚBLICA A LARG..		5,963,000.18	74,000.00	0.00		5,889,000.18
2233-000-000	PRÉSTAMOS DE LA DEUD..		5,963,000.18	74,000.00	0.00		5,889,000.18
2233-001-000	PRESTAMO BANSI		5,088,000.00	74,000.00	0.00		5,014,000.00
2233-002-000	CREDITO REAL		875,000.18	0.00	0.00		875,000.18
3000-000-000	HACIENDA PÚBLICA/ PATR..		157,497,234.65	408,689.92	0.00		157,088,544.73
3200-000-000	HACIENDA PÚBLICA/PATR..		157,497,234.65	408,689.92	0.00		157,088,544.73

Cuenta	Nombre	Saldos Iniciales		Cargos	Abonos	Saldos Actuales	
		Deudor	Acreedor			Deudor	Acreedor
3220-000-000	RESULTADOS DE EJERCIC..	157,497,234.65		408,689.92	0.00	157,088,544.73	
3220-101-000	Ejercicio 2010	766,952.40		0.00	0.00	766,952.40	
3220-201-000	Ejercicio 2011	40,013,552.34		0.00	0.00	40,013,552.34	
3220-202-000	Ejercicio 2012	54,371,416.54		0.00	0.00	54,371,416.54	
3220-203-000	Ejercicio 2013	18,026,905.77		0.00	0.00	18,026,905.77	
3220-204-000	Ejercicio 2014	23,119,244.82		0.00	0.00	23,119,244.82	
3220-205-000	Ejercicio 2015	-3,042,929.21		0.00	0.00	-3,042,929.21	
3220-206-000	Ejercicio 2016	6,022,947.16		0.00	0.00	6,022,947.16	
3220-207-000	Ejercicio 2017	18,219,144.83		408,689.92	0.00	17,810,454.91	
4000-000-000	INGRESOS Y OTROS BEN..	7,351,668.64		0.00	6,944,753.81	14,296,422.45	
4100-000-000	INGRESOS DE GESTIÓN	4,609,749.16		0.00	3,052,263.43	7,662,012.59	
4110-000-000	IMPUESTOS	2,079,674.00		0.00	1,408,676.08	3,488,350.08	
4111-000-000	IMPUESTOS SOBRE LOS I..	6,000.00		0.00	0.00	6,000.00	
4111-100-000	Impuestos sobre espectáculos	6,000.00		0.00	0.00	6,000.00	
4111-114-000	Palenques	6,000.00		0.00	0.00	6,000.00	
4112-000-000	IMPUESTOS SOBRE EL PA..	2,015,981.86		0.00	1,354,671.94	3,370,653.80	
4112-100-000	Impuesto predial	1,581,869.84		0.00	915,011.52	2,496,881.36	
4112-101-000	Urbano	1,336,890.20		0.00	740,288.95	2,077,179.15	
4112-102-000	Rústico	244,979.64		0.00	174,722.57	419,702.21	
4112-200-000	Transmisiones patrimoniales	434,112.02		0.00	439,660.42	873,772.44	
4112-201-000	Adquisición de departamento..	434,112.02		0.00	439,660.42	873,772.44	
4117-000-000	ACCESORIOS DE IMPUES..	57,692.14		0.00	54,004.14	111,696.28	
4117-100-000	Recargos	36,586.72		0.00	24,862.09	61,448.81	
4117-101-000	Falta de pago	36,586.72		0.00	24,862.09	61,448.81	
4117-200-000	Multas	17,795.37		0.00	25,749.09	43,544.46	
4117-201-000	Infracciones a las leyes fiscal..	17,795.37		0.00	25,749.09	43,544.46	
4117-299-000	Otras violaciones a la ley de i..	17,795.37		0.00	25,749.09	43,544.46	
4117-400-000	Gastos de ejecución	3,310.05		0.00	3,392.96	6,703.01	
4117-401-000	Notificación de requerimiento..	3,310.05		0.00	3,392.96	6,703.01	
4140-000-000	DERECHOS	2,192,744.34		0.00	1,413,823.59	3,606,567.93	
4143-000-000	DERECHOS POR PRESTA..	2,006,899.93		0.00	1,136,505.15	3,143,405.08	
4143-200-000	Servicios de sanidad	1,458.54		0.00	885.02	2,343.56	
4143-201-000	Inhumaciones y reinhumacio..	1,362.50		0.00	720.00	2,082.50	
4143-202-000	Exhumaciones	96.04		0.00	106.02	202.06	
4143-204-000	Traslado de cadáveres fuera ..	0.00		0.00	59.00	59.00	
4143-400-000	Agua y alcantarillado	1,824,608.02		0.00	983,211.01	2,807,819.03	
4143-401-000	Servicio doméstico de cuota ..	1,326,311.04		0.00	704,096.80	2,030,407.84	
4143-407-000	20% para el saneamiento de ..	348,301.51		0.00	174,019.86	522,321.37	
4143-408-000	2% o 3% para la infraestruct..	62,691.31		0.00	31,322.47	94,013.78	
4143-410-000	Conexión o reconexión al ser..	87,304.16		0.00	73,771.88	161,076.04	
4143-600-000	Registro civil	10,692.12		0.00	8,535.18	19,227.30	
4143-601-000	Servicios en oficina	1,933.06		0.00	2,926.18	4,859.24	
4143-602-000	Servicios a domicilio	4,294.00		0.00	1,466.00	5,760.00	
4143-603-000	Anotaciones e inserciones e..	4,465.06		0.00	4,143.00	8,608.06	
4143-700-000	Certificaciones	109,709.11		0.00	87,906.57	197,615.68	
4143-701-000	Certificación de firmas	24,925.67		0.00	22,831.57	47,757.24	
4143-702-000	Expedición de certificados, c..	21,893.56		0.00	15,715.53	37,609.09	
4143-703-000	Certificación de inexistencia	452.50		0.00	124.90	577.40	
4143-704-000	Extractos de actas	25,837.38		0.00	23,556.57	49,393.95	
4143-712-000	Dictamen de trazo, uso y des..	0.00		0.00	1,613.00	1,613.00	
4143-714-000	Certificados o autorizaciones..	36,600.00		0.00	24,065.00	60,665.00	
4143-800-000	Servicios de la dirección de c..	25,037.46		0.00	23,015.10	48,052.56	
4143-801-000	Copias de planos	651.68		0.00	81.46	733.14	
4143-802-000	Certificaciones catastrales	3,911.04		0.00	3,177.72	7,088.76	
4143-803-000	Informes catastrales	0.00		0.00	122.19	122.19	
4143-805-000	Dictámenes catastrales	13,928.14		0.00	15,508.51	29,436.65	
4143-806-000	Revisión y autorización de av..	6,546.60		0.00	4,125.22	10,671.82	
4143-900-000	Derechos no especificados	35,394.68		0.00	32,952.27	68,346.95	
4143-905-000	Servicios médicos	30,670.00		0.00	28,920.00	59,590.00	
4143-999-000	Otros derechos	4,724.68		0.00	4,032.27	8,756.95	
4144-000-000	ACCESORIOS DE ..	29,154.41		0.00	24,844.91	53,999.32	
4144-100-000	Recargos	28,084.41		0.00	24,844.91	52,929.32	
4144-101-000	Falta de pago	28,084.41		0.00	24,844.91	52,929.32	
4144-200-000	Multas	1,070.00		0.00	0.00	1,070.00	
4144-299-000	Otras violaciones a la ley de i..	1,070.00		0.00	0.00	1,070.00	
4149-000-000	OTROS DERECHOS	156,690.00		0.00	252,473.53	409,163.53	
4149-100-000	Licencias para giros de bebid..	108,501.00		0.00	86,823.00	195,324.00	

000015

Cuenta	Nombre	Saldos Iniciales		Cargos	Abonos	Saldos Actuales	
		Deudor	Acreedor			Deudor	Acreedor
4149-101-000	Agencias, depósitos y distrib..		11,385.00	0.00	11,385.00		22,770.00
4149-102-000	Bar		6,300.00	0.00	0.00		6,300.00
4149-106-000	Centros nocturnos		21,000.00	0.00	0.00		21,000.00
4149-107-000	Cervecería o centro botanero		29,880.00	0.00	27,888.00		57,768.00
4149-108-000	Clubes y centros recreativos		0.00	0.00	6,300.00		6,300.00
4149-110-000	Expendio de bebidas alcohóli..		31,136.00	0.00	26,440.00		57,576.00
4149-111-000	Restaurantes		6,300.00	0.00	0.00		6,300.00
4149-112-000	Salón para fiestas		0.00	0.00	14,810.00		14,810.00
4149-116-000	Extensión de horario de servi..		2,500.00	0.00	0.00		2,500.00
4149-200-000	Licencias para anuncios		42,980.00	0.00	28,992.00		71,972.00
4149-203-000	Estructurales permanentes		0.00	0.00	11,142.00		11,142.00
4149-205-000	Adosado o pintado eventuales		42,980.00	0.00	17,850.00		60,830.00
4149-300-000	Licencias de construcción, re..		3,569.00	0.00	6,583.38		10,152.38
4149-301-000	Construcción de inmuebles		3,044.00	0.00	5,795.88		8,839.88
4149-399-000	Otros similares		525.00	0.00	787.50		1,312.50
4149-400-000	Licencias de cambio de régi..		1,640.00	0.00	130,075.15		131,715.15
4149-402-000	Para urbanizar		0.00	0.00	130,075.15		130,075.15
4149-406-000	Para permisos de subdivisió..		1,640.00	0.00	0.00		1,640.00
4150-000-000	PRODUCTOS DE TIPO CO..		173,147.82	0.00	72,157.23		245,305.05
4159-000-000	OTROS PRODUCTOS QUE ..		173,147.82	0.00	72,157.23		245,305.05
4159-102-000	Arrendamiento de locales en ..		600.00	0.00	2,500.00		3,100.00
4159-200-000	Cementerios		110,294.32	0.00	40,117.23		150,411.55
4159-201-000	Venta de lotes para fosas		3,025.00	0.00	0.00		3,025.00
4159-204-000	Mantenimiento de fosa		107,269.32	0.00	40,117.23		147,386.55
4159-300-000	Piso		38,310.00	0.00	11,960.00		50,270.00
4159-302-000	Puestos fijos o semifijos		38,310.00	0.00	11,960.00		50,270.00
4159-900-000	Productos diversos		23,943.50	0.00	17,580.00		41,523.50
4159-901-000	Formas impresas		23,843.50	0.00	17,580.00		41,423.50
4159-999-000	Otros productos no especific..		100.00	0.00	0.00		100.00
4160-000-000	APROVECHAMIENTOS DE ..		164,183.00	0.00	157,606.53		321,789.53
4162-000-000	MULTAS		18,215.30	0.00	1,277.50		19,492.80
4162-100-000	Multas		18,215.30	0.00	1,277.50		19,492.80
4162-105-000	Violación a Bando de Policía ..		900.00	0.00	0.00		900.00
4162-106-000	Violación a la Ley del Servi..		17,315.30	0.00	1,277.50		18,592.80
4167-000-000	APROVECHAMIENTOS PO..		144,767.70	0.00	156,329.03		301,096.73
4167-100-000	Aportaciones del gobierno fe..		144,767.70	0.00	156,329.03		301,096.73
4167-103-000	Aportación de terceros para ..		144,767.70	0.00	156,329.03		301,096.73
4169-000-000	OTROS APROVECHAMIEN..		1,200.00	0.00	0.00		1,200.00
4169-200-000	Otros no especificados		1,200.00	0.00	0.00		1,200.00
4169-201-000	Otros aprovechamientos		1,200.00	0.00	0.00		1,200.00
4170-000-000	PARTICIPACIONES, APOR..		2,740,826.79	0.00	3,891,318.99		6,632,145.78
4170-000-000	PARTICIPACIONES Y APO..		2,740,826.79	0.00	3,891,318.99		6,632,145.78
4211-000-000	PARTICIPACIONES		1,822,246.43	0.00	2,522,855.47		4,345,101.90
4211-100-000	Participaciones		1,822,246.43	0.00	2,522,855.47		4,345,101.90
4211-101-000	Federales		1,766,228.83	0.00	2,459,272.67		4,225,501.50
4211-102-000	Estatales		56,017.60	0.00	63,582.80		119,600.40
4212-000-000	APORTACIONES		918,580.36	0.00	1,368,463.52		2,287,043.88
4212-100-000	Aportaciones federales		918,580.36	0.00	1,368,463.52		2,287,043.88
4212-101-000	Del fondo de infraestructura ..		0.00	0.00	449,883.16		449,883.16
4212-104-000	Del fondo para el fortalecimie..		918,580.36	0.00	918,580.36		1,837,160.72
4300-000-000	OTROS INGRESOS Y BEN..		1,092.69	0.00	1,171.39		2,264.08
4310-000-000	INGRESOS FINANCIEROS		1,092.69	0.00	1,171.39		2,264.08
4311-000-000	INTERESES GANADOS DE ..		1,092.69	0.00	1,171.39		2,264.08
5000-000-000	GASTOS Y OTRAS PÉRDID..	3,343,165.75		3,483,279.44	0.00	6,826,445.19	
5100-000-000	GASTOS DE FUNCIONAMI..	3,150,355.85		3,314,451.91	0.00	6,464,807.76	
5110-000-000	SERVICIOS PERSONALES	1,381,714.79		1,428,195.62	0.00	2,809,910.41	
5111-000-000	REMUNERACIONES AL PE..	1,073,702.03		1,071,925.53	0.00	2,145,627.56	
5111-100-000	Dietas	298,635.40		298,635.40	0.00	597,270.80	
5111-100-100	RECURSOS PROPIOS	298,635.40		298,635.40	0.00	597,270.80	
5111-100-101	Gasto Corriente	298,635.40		298,635.40	0.00	597,270.80	
5111-300-000	Sueldos base al personal per..	775,066.63		773,290.13	0.00	1,548,356.76	
5111-300-100	RECURSOS PROPIOS	681,181.67		679,573.37	0.00	1,360,755.04	
5111-300-101	Gasto Corriente	681,181.67		679,573.37	0.00	1,360,755.04	
5111-300-200	APORTACIONES FEDERAL..	93,884.96		93,716.76	0.00	187,601.72	
5111-300-201	Fortalecimiento	93,884.96		93,716.76	0.00	187,601.72	
5112-000-000	REMUNERACIONES AL PE..	286,602.85		282,845.25	0.00	569,448.10	
5112-200-000	Sueldos base al personal ev..	286,602.85		282,845.25	0.00	569,448.10	

000016

Cuenta	Nombre	Saldos Iniciales		Cargos	Abonos	Saldos Actuales	
		Deudor	Acreedor			Deudor	Acreedor
5112-200-100	RECURSOS PROPIOS	78,176.49		80,100.03	0.00	158,276.52	
5112-200-101	Gasto Corriente	74,866.85		79,526.93	0.00	154,393.78	
5112-200-113	Servicios Medicos	3,309.64		573.10	0.00	3,882.74	
5112-200-200	APORTACIONES FEDERAL..	208,426.36		202,745.22	0.00	411,171.58	
5112-200-201	Fortalecimiento	208,426.36		202,745.22	0.00	411,171.58	
5113-000-000	REMUNERACIONES ADICI..	12,409.91		17,524.43	0.00	29,934.34	
5113-300-000	Horas extraordinarias	0.00		250.00	0.00	250.00	
5113-300-200	APORTACIONES FEDERAL..	0.00		250.00	0.00	250.00	
5113-300-201	Fortalecimiento	0.00		250.00	0.00	250.00	
5113-400-000	Compensaciones	12,409.91		17,274.43	0.00	29,684.34	
5113-400-100	RECURSOS PROPIOS	11,373.26		9,882.02	0.00	21,255.28	
5113-400-101	Gasto Corriente	11,373.26		9,882.02	0.00	21,255.28	
5113-400-200	APORTACIONES FEDERAL..	1,036.65		7,392.41	0.00	8,429.06	
5113-400-201	Fortalecimiento	1,036.65		7,392.41	0.00	8,429.06	
5115-000-000	OTRAS PRESTACIONES S..	9,000.00		43,603.51	0.00	52,603.51	
5115-200-000	Indemnizaciones	9,000.00		43,603.51	0.00	52,603.51	
5115-200-100	RECURSOS PROPIOS	9,000.00		0.00	0.00	9,000.00	
5115-200-102	Participaciones	9,000.00		0.00	0.00	9,000.00	
5115-200-200	APORTACIONES FEDERAL..	0.00		43,603.51	0.00	43,603.51	
5115-200-201	Fortalecimiento	0.00		43,603.51	0.00	43,603.51	
5117-000-000	PAGO DE ESTÍMULOS A S..	0.00		12,296.90	0.00	12,296.90	
5117-100-000	Estímulos	0.00		12,296.90	0.00	12,296.90	
5117-100-400	PROGRAMAS ESTATALES	0.00		12,296.90	0.00	12,296.90	
5117-100-416	Fuerza Unica	0.00		12,296.90	0.00	12,296.90	
5120-000-000	MATERIALES Y SUMINIST..	482,710.91		347,116.44	0.00	829,827.35	
5121-000-000	MATERIALES DE ADMINIS..	67,638.00		36,759.19	0.00	104,397.19	
5121-100-000	Materiales, útiles y equipos ..	20,243.88		18,580.00	0.00	38,823.88	
5121-100-100	RECURSOS PROPIOS	20,243.88		18,580.00	0.00	38,823.88	
5121-100-101	Gasto Corriente	20,243.88		18,580.00	0.00	38,823.88	
5121-400-000	Materiales, utiles y equipos ..	1,426.80		4,714.39	0.00	6,141.19	
5121-400-100	RECURSO PROPIO	1,426.80		4,714.39	0.00	6,141.19	
5121-400-101	Gasto Corriente	1,426.80		4,714.39	0.00	6,141.19	
5121-600-000	Material de Limpieza	5,541.32		2,934.80	0.00	8,476.12	
5121-600-100	RECURSO PROPIO	5,541.32		2,934.80	0.00	8,476.12	
5121-600-101	Gasto Corriente	4,043.76		1,193.64	0.00	5,237.40	
5121-600-113	Servicios Medicos	1,497.56		1,741.16	0.00	3,238.72	
5121-800-000	Materiales para el registro e i..	40,426.00		10,530.00	0.00	50,956.00	
5121-800-100	RECURSO PROPIO	40,426.00		10,530.00	0.00	50,956.00	
5121-800-101	Gasto Corriente	36,250.00		10,530.00	0.00	46,780.00	
5121-800-113	Servicios Medicos	4,176.00		0.00	0.00	4,176.00	
5122-000-000	ALIMENTOS Y UTENSILIOS	3,663.66		1,699.53	0.00	5,363.19	
5122-100-000	Productos alimenticios para ..	3,663.66		1,699.53	0.00	5,363.19	
5122-100-100	RECURSOS PROPIOS	3,663.66		1,699.53	0.00	5,363.19	
5122-100-101	Gasto Corriente	3,663.66		1,699.53	0.00	5,363.19	
5124-000-000	MATERIALES Y ARTÍCULO..	13,146.02		31,595.37	0.00	44,741.39	
5124-100-000	Productos minerales no metá..	0.00		4,123.68	0.00	4,123.68	
5124-100-100	RECURSOS PROPIOS	0.00		4,123.68	0.00	4,123.68	
5124-100-101	Gasto Corriente	0.00		4,123.68	0.00	4,123.68	
5124-200-000	Cemento y productos de con..	0.00		331.64	0.00	331.64	
5124-200-100	RECURSOS PROPIOS	0.00		331.64	0.00	331.64	
5124-200-101	Gasto Corriente	0.00		331.64	0.00	331.64	
5124-600-000	Material eléctrico y electrónico	11,416.40		11,798.08	0.00	23,214.48	
5124-600-100	RECURSOS PROPIOS	11,416.40		11,798.08	0.00	23,214.48	
5124-600-101	Gasto Corriente	11,416.40		11,798.08	0.00	23,214.48	
5124-700-000	Artículos metálicos para la c..	76.61		416.07	0.00	492.68	
5124-700-100	RECURSOS PROPIOS	76.61		416.07	0.00	492.68	
5124-700-101	Gasto Corriente	76.61		416.07	0.00	492.68	
5124-900-000	Otros materiales y artículos d..	1,653.01		14,925.90	0.00	16,578.91	
5124-900-100	RECURSOS PROPIOS	1,653.01		14,925.90	0.00	16,578.91	
5124-900-101	Gasto corriente	1,653.01		14,681.26	0.00	16,334.27	
5124-900-113	Servicios Medicos	0.00		244.64	0.00	244.64	
5125-000-000	PRODUCTOS QUÍMICOS, F..	11,454.12		21,111.79	0.00	32,565.91	
5125-100-000	Productos químicos básicos	4,582.00		0.00	0.00	4,582.00	
5125-100-100	RECURSOS PROPIOS	4,582.00		0.00	0.00	4,582.00	
5125-100-104	20% de Saneamiento	4,582.00		0.00	0.00	4,582.00	
5125-300-000	Medicinas y productos farma..	4,224.36		11,063.95	0.00	15,288.31	
5125-300-100	RECURSOS PROPIOS	4,224.36		11,063.95	0.00	15,288.31	

000017

Cuenta	Nombre	Saldos Iniciales			Saldos Actuales	
		Deudor	Acreedor	Cargos	Abonos	Deudor Acreedor
5125-300-113	Servicios Medicos		4,224.36	11,063.95	0.00	15,288.31
5125-400-000	Materiales, accesorios y sum..		1,347.98	10,047.84	0.00	11,395.82
5125-400-100	RECURSOS PROPIOS		1,347.98	10,047.84	0.00	11,395.82
5125-400-113	Servicios Medicos		1,347.98	10,047.84	0.00	11,395.82
5125-600-000	Fibras sintéticas, hules plásti..		1,299.78	0.00	0.00	1,299.78
5125-600-100	RECURSOS PROPIOS		1,299.78	0.00	0.00	1,299.78
5125-600-101	Gasto Corriente		1,299.78	0.00	0.00	1,299.78
5126-000-000	COMBUSTIBLES, LUBRICA..		363,033.90	171,381.83	0.00	534,415.73
5126-100-000	Combustibles, lubricantes y ..		363,033.90	171,381.83	0.00	534,415.73
5126-100-100	RECURSOS PROPIOS		188,947.99	171,381.83	0.00	360,329.82
5126-100-101	Gasto Corriente		188,947.99	19,228.16	0.00	208,176.15
5126-100-102	Participaciones		0.00	152,153.67	0.00	152,153.67
5126-100-200	APORTACIONES FEDERAL..		174,085.91	0.00	0.00	174,085.91
5126-100-201	Fortalecimiento		174,085.91	0.00	0.00	174,085.91
5127-000-000	VESTUARIO, BLANCOS, P..		3,297.00	18,809.40	0.00	22,106.40
5127-100-000	Vestuario y uniformes		0.00	17,533.40	0.00	17,533.40
5127-100-100	RECURSOS PROPIOS		0.00	17,533.40	0.00	17,533.40
5127-100-101	Gasto Corriente		0.00	17,533.40	0.00	17,533.40
5127-300-000	Artículos deportivos		0.00	1,276.00	0.00	1,276.00
5127-300-100	RECURSOS PROPIOS		0.00	1,276.00	0.00	1,276.00
5127-300-101	Gasto Corriente		0.00	1,276.00	0.00	1,276.00
5127-500-000	Blancos y otros productos te..		3,297.00	0.00	0.00	3,297.00
5127-500-100	RECURSOS PROPIOS		3,297.00	0.00	0.00	3,297.00
5127-500-113	Servicios Medicos		3,297.00	0.00	0.00	3,297.00
5129-000-000	HERRAMIENTAS, REFACCI..		20,478.21	65,759.33	0.00	86,237.54
5129-100-000	Herramientas menores		0.00	1,446.46	0.00	1,446.46
5129-100-100	RECURSOS PROPIOS		0.00	1,446.46	0.00	1,446.46
5129-100-101	Gasto Corriente		0.00	1,446.46	0.00	1,446.46
5129-400-000	Refacciones y accesorios me..		390.00	0.00	0.00	390.00
5129-400-100	RECURSOS PROPIOS		390.00	0.00	0.00	390.00
5129-400-101	Gasto Corriente		390.00	0.00	0.00	390.00
5129-600-000	Refacciones y accesorios me..		20,088.21	57,606.73	0.00	77,694.94
5129-600-100	RECURSOS PROPIOS		20,088.21	57,606.73	0.00	77,694.94
5129-600-101	Gasto Corriente		20,088.21	57,606.73	0.00	77,694.94
5129-800-000	Refacciones y accesorios me..		0.00	6,706.14	0.00	6,706.14
5129-800-100	RECURSOS PROPIOS		0.00	6,706.14	0.00	6,706.14
5129-800-101	Gasto Corriente		0.00	6,706.14	0.00	6,706.14
5130-000-000	SERVICIOS GENERALES		1,285,930.15	1,539,139.85	0.00	2,825,070.00
5131-000-000	SERVICIOS BÁSICOS		479,300.38	253,159.38	0.00	732,459.76
5131-100-000	Energía eléctrica		474,531.00	248,390.00	0.00	722,921.00
5131-100-100	RECURSOS PROPIOS		265,212.00	248,390.00	0.00	513,602.00
5131-100-102	Participaciones		265,212.00	248,390.00	0.00	513,602.00
5131-100-200	APORTACIONES FEDERAL..		209,319.00	0.00	0.00	209,319.00
5131-100-201	Fortalecimiento		209,319.00	0.00	0.00	209,319.00
5131-400-000	Telefonía tradicional		4,769.38	4,769.38	0.00	9,538.76
5131-400-100	RECURSOS PROPIOS		4,769.38	4,769.38	0.00	9,538.76
5131-400-101	Gasto Corriente		4,769.38	4,769.38	0.00	9,538.76
5132-000-000	SERVICIOS DE ARRENDA..		22,620.00	817,379.84	0.00	839,999.84
5132-300-000	Arrendamiento de mobiliario ..		22,620.00	0.00	0.00	22,620.00
5132-300-100	RECURSOS PROPIOS		22,620.00	0.00	0.00	22,620.00
5132-300-101	Gasto Corriente		22,620.00	0.00	0.00	22,620.00
5132-900-000	Otros arrendamientos		0.00	817,379.84	0.00	817,379.84
5132-900-100	RECURSOS PROPIOS		0.00	817,379.84	0.00	817,379.84
5132-900-102	Participaciones		0.00	817,379.84	0.00	817,379.84
5133-000-000	SERVICIOS PROFESIONAL..		19,934.80	28,372.80	0.00	48,307.60
5133-100-000	Servicios legales, de contabil..		16,912.80	18,212.00	0.00	35,124.80
5133-100-100	RECURSOS PROPIOS		16,912.80	18,212.00	0.00	35,124.80
5133-100-101	Gasto Corriente		16,912.80	3,132.00	0.00	20,044.80
5133-100-102	Participaciones		0.00	15,080.00	0.00	15,080.00
5133-300-000	Servicios de consultoría adm..		0.00	5,660.80	0.00	5,660.80
5133-300-100	RECURSOS PROPIOS		0.00	5,660.80	0.00	5,660.80
5133-300-101	Gasto Corriente		0.00	5,660.80	0.00	5,660.80
5133-400-000	Servicios de capacitación		2,500.00	0.00	0.00	2,500.00
5133-400-100	RECURSOS PROPIOS		2,500.00	0.00	0.00	2,500.00
5133-400-101	Gasto Corriente		2,500.00	0.00	0.00	2,500.00
5133-900-000	Servicios profesionales, cient..		522.00	4,500.00	0.00	5,022.00
5133-900-100	RECURSOS PROPIOS		522.00	4,500.00	0.00	5,022.00

000018

Cuenta	Nombre	Saldos Iniciales		Cargos	Abonos	Saldos Actuales	
		Deudor	Acreedor			Deudor	Acreedor
5133-900-101	Gasto Corriente		522.00	4,500.00	0.00		5,022.00
5134-000-000	SERVICIOS FINANCIEROS,...	16,364.51		28,440.03	0.00		44,804.54
5134-100-000	Servicios financieros y banca..	16,364.51		28,440.03	0.00		44,804.54
5134-100-100	RECURSOS PROPIOS	15,544.01		28,264.87	0.00		43,808.88
5134-100-101	Gasto Corriente	1,132.16		556.80	0.00		1,688.96
5134-100-102	Participaciones	14,270.33		27,603.67	0.00		41,874.00
5134-100-106	Cuenta Clasica	46.40		46.40	0.00		92.80
5134-100-109	Fideicomiso	58.00		58.00	0.00		116.00
5134-100-113	Servicios Medicos	37.12		0.00	0.00		37.12
5134-100-200	APORTACIONES FEDERAL..	820.50		167.04	0.00		987.54
5134-100-201	Fortalecimiento	820.50		167.04	0.00		987.54
5134-100-300	PROGRAMAS FEDERALES	0.00		8.12	0.00		8.12
5134-100-315	Proyecto Desarrollo Regional..	0.00		8.12	0.00		8.12
5135-000-000	SERVICIOS DE INSTALACI..	166,087.19		329,208.08	0.00		495,295.27
5135-300-000	Instalación, reparación y ma..	0.00		2,494.00	0.00		2,494.00
5135-300-100	RECURSOS PROPIOS	0.00		2,494.00	0.00		2,494.00
5135-300-101	Gasto Corriente	0.00		2,494.00	0.00		2,494.00
5135-500-000	Reparación y mantenimiento ..	0.00		35,993.18	0.00		35,993.18
5135-500-100	RECURSOS PROPIOS	0.00		35,993.18	0.00		35,993.18
5135-500-101	Gasto Corriente	0.00		35,993.18	0.00		35,993.18
5135-700-000	Instalación, reparación y ma..	0.00		67,768.36	0.00		67,768.36
5135-700-100	RECURSOS PROPIOS	0.00		67,768.36	0.00		67,768.36
5135-700-101	Gasto Corriente	0.00		47,296.68	0.00		47,296.68
5135-700-103	3% de Infraestructura Hidraul..	0.00		20,471.68	0.00		20,471.68
5135-800-000	Servicios de limpieza y mane..	166,087.19		222,952.54	0.00		389,039.73
5135-800-100	RECURSOS PROPIOS	166,087.19		222,952.54	0.00		389,039.73
5135-800-101	Gasto Corriente	0.00		1,766.10	0.00		1,766.10
5135-800-102	Participaciones	166,087.19		221,186.44	0.00		387,273.63
5136-000-000	SERVICIOS DE COMUNICA..	1,316.60		9,744.00	0.00		11,060.60
5136-100-000	Difusión por radio, televisión ..	1,316.60		1,044.00	0.00		2,360.60
5136-100-100	RECURSOS PROPIOS	1,316.60		1,044.00	0.00		2,360.60
5136-100-101	Gasto Corriente	1,316.60		1,044.00	0.00		2,360.60
5136-600-000	Servicio de creación y difusió..	0.00		8,700.00	0.00		8,700.00
5136-600-100	RECURSOS PROPIOS	0.00		8,700.00	0.00		8,700.00
5136-600-101	Gasto Corriente	0.00		8,700.00	0.00		8,700.00
5137-000-000	SERVICIOS DE TRASLADO..	0.00		345.00	0.00		345.00
5137-500-000	Viáticos en el país	0.00		345.00	0.00		345.00
5137-500-100	RECURSOS PROPIOS	0.00		345.00	0.00		345.00
5137-500-101	Gasto Corriente	0.00		345.00	0.00		345.00
5138-000-000	SERVICIOS OFICIALES	3,400.19		2,484.72	0.00		5,884.91
5138-200-000	Gastos de orden social y cul..	3,400.19		2,484.72	0.00		5,884.91
5138-200-100	RECURSOS PROPIOS	3,400.19		2,484.72	0.00		5,884.91
5138-200-101	Gasto Corriente	3,400.19		2,484.72	0.00		5,884.91
5139-000-000	OTROS SERVICIOS GENE..	576,906.48		70,006.00	0.00		646,912.48
5139-200-000	Impuestos y derechos	0.00		6.00	0.00		6.00
5139-200-100	RECURSOS PROPIOS	0.00		6.00	0.00		6.00
5139-200-102	Participaciones	0.00		6.00	0.00		6.00
5139-400-000	Sentencias y resoluciones po..	575,540.48		70,000.00	0.00		645,540.48
5139-400-100	RECURSOS PROPIOS	575,540.48		70,000.00	0.00		645,540.48
5139-400-101	Gasto Corriente	455,540.48		0.00	0.00		455,540.48
5139-400-102	Participaciones	120,000.00		70,000.00	0.00		190,000.00
5139-500-000	Penas, multas, accesorios y ..	1,366.00		0.00	0.00		1,366.00
5139-500-100	RECURSOS PROPIOS	1,366.00		0.00	0.00		1,366.00
5139-500-101	Gasto Corriente	1,366.00		0.00	0.00		1,366.00
5200-000-000	TRANSFERENCIAS, ASIGN..	108,893.16		108,893.16	0.00		217,786.32
5230-000-000	SUBSIDIOS Y SUBVENCIO..	48,444.76		48,444.76	0.00		96,889.52
5231-000-000	SUBSIDIOS	48,444.76		48,444.76	0.00		96,889.52
5231-300-000	Subsidios a la inversión	48,444.76		48,444.76	0.00		96,889.52
5231-300-100	RECURSOS PROPIOS	48,444.76		48,444.76	0.00		96,889.52
5231-300-101	Gasto Corriente	0.00		24,222.38	0.00		24,222.38
5231-300-102	Participaciones	48,444.76		24,222.38	0.00		72,667.14
5250-000-000	PENSIONES Y JUBILACIO..	60,448.40		60,448.40	0.00		120,896.80
5252-000-000	JUBILACIONES	60,448.40		60,448.40	0.00		120,896.80
5252-100-000	Jubilaciones	60,448.40		60,448.40	0.00		120,896.80
5252-100-100	RECURSOS PROPIOS	60,448.40		60,448.40	0.00		120,896.80
5252-100-101	Gasto Corriente	60,448.40		60,448.40	0.00		120,896.80
5400-000-000	INTERESES, COMISIONES ..	83,916.74		59,934.37	0.00		143,851.11

000019

Cuenta	Nombre	Saldos Iniciales		Cargos	Abonos	Saldos Actuales	
		Deudor	Acreedor			Deudor	Acreedor
5410-000-000	INTERESES DE LA DEUDA..	83,916.74		59,934.37	0.00	143,851.11	
5411-000-000	INTERESES DE LA DEUDA ..	83,916.74		59,934.37	0.00	143,851.11	
5411-100-000	Intereses de la deuda interna..	83,916.74		59,934.37	0.00	143,851.11	
5411-100-100	RECURSOS PROPIOS	83,916.74		59,934.37	0.00	143,851.11	
5411-100-106	Cuenta Clasica	56,645.54		59,934.37	0.00	116,579.91	
5411-100-115	Municipio de Juanacatlan Pr..	27,271.20		0.00	0.00	27,271.20	
	Total cuentas no impresas	17,573.56		1,244,620.48	1,262,194.04		0.00
			0.00				0.00
Sumas Iguales:		193,075,106.10		16,807,815.38	16,807,815.38	198,865,464.07	
		193,075,106.10				198,865,464.07	

Municipio Juanacatlán

Estado de Actividades

AL 28 FEBRERO DE 2018

CUENTA	2018	2017
INGRESOS Y OTROS BENEFICIOS		
4100 INGRESOS DE GESTIÓN	\$7,662,012.59	\$27,169,194.27
4110 IMPUESTOS	\$3,488,350.08	\$9,213,850.22
4111 IMPUESTOS SOBRE LOS INGRESOS	\$6,000.00	\$35,500.00
4112 IMPUESTOS SOBRE EL PATRIMONIO	\$3,370,653.80	\$8,937,733.63
4113 IMPUESTO SOBRE LA PRODUCCIÓN, EL CONSUMO Y LAS TRANSACCIONES	\$0.00	\$0.00
4114 IMPUESTOS AL COMERCIO EXTERIOR	\$0.00	\$0.00
4115 IMPUESTOS SOBRE NÓMINAS Y ASIMILABLES	\$0.00	\$0.00
4116 IMPUESTOS ECOLÓGICOS	\$0.00	\$0.00
4117 ACCESORIOS DE IMPUESTOS	\$111,696.28	\$240,616.59
4119 OTROS IMPUESTOS	\$0.00	\$0.00
4120 CUOTAS Y APORTACIONES DE SEGURIDAD SOCIAL	\$0.00	\$0.00
4121 APORTACIONES PARA FONDOS DE VIVIENDA	\$0.00	\$0.00
4122 CUOTAS PARA EL SEGURO SOCIAL	\$0.00	\$0.00
4123 CUOTAS DE AHORRO PARA EL RETIRO	\$0.00	\$0.00
4124 ACCESORIOS DE CUOTAS Y APORTACIONES PARA LA SEGURIDAD SOCIAL	\$0.00	\$0.00
4129 OTRAS CUOTAS Y APORTACIONES PARA LA SEGURIDAD SOCIAL	\$0.00	\$0.00
4130 CONTRIBUCIONES DE MEJORAS	\$0.00	\$0.00
4131 CONTRIBUCIÓN DE MEJORAS POR OBRAS PÚBLICAS	\$0.00	\$0.00
4140 DERECHOS	\$3,606,567.93	\$6,900,063.15
4141 DERECHOS POR EL USO, GOCE, APROVECHAMIENTO O EXPLOTACIÓN DE BIENES DE DOMINIO PÚBLICO	\$0.00	\$0.00
4142 DERECHOS A LOS HIDROCARBUROS	\$0.00	\$0.00
4143 DERECHOS POR PRESTACIÓN DE SERVICIOS	\$3,143,405.08	\$5,095,023.41
4144 ACCESORIOS DE DERECHO	\$53,999.32	\$96,847.25
4149 OTROS DERECHOS	\$409,163.53	\$1,708,192.49
4150 PRODUCTOS DE TIPO CORRIENTE	\$245,305.05	\$577,790.91
4151 PRODUCTOS DERIVADOS DEL USO Y APROVECHAMIENTO DE BIENES NO SUJETOS A RÉGIMEN DE DOMINIO PÚBLICO	\$0.00	\$0.00
4152 ENAJENACIÓN DE BIENES MUEBLES NO SUJETOS A SER INVENTARIADOS	\$0.00	\$0.00
4153 ACCESORIOS DE PRODUCTOS	\$0.00	\$0.00
4159 OTROS PRODUCTOS QUE GENERAN INGRESOS CORRIENTES	\$245,305.05	\$577,790.91
4160 APROVECHAMIENTOS DE TIPO CORRIENTE	\$321,789.53	\$10,477,489.99
4161 INCENTIVOS DERIVADOS DE LA COLABORACIÓN FISCAL	\$0.00	\$0.00
4162 MULTAS	\$19,492.80	\$131,055.00
4163 INDEMNIZACIONES	\$0.00	\$0.00
4164 REINTEGROS	\$0.00	\$0.00
4165 APROVECHAMIENTOS PROVENIENTES DE OBRAS PÚBLICAS	\$0.00	\$0.00
4166 APROVECHAMIENTOS POR PARTICIPACIONES DERIVADAS DE LA APLICACIÓN DE LEYES	\$0.00	\$0.00
4167 APROVECHAMIENTOS POR APORTACIONES Y COOPERACIONES	\$301,096.73	\$10,318,833.99
4168 ACCESORIOS DE APROVECHAMIENTO	\$0.00	\$0.00
4169 OTROS APROVECHAMIENTOS	\$1,200.00	\$27,601.00
4170 INGRESOS POR VENTAS DE BIENES Y SERVICIOS	\$0.00	\$0.00
4171 INGRESOS POR VENTA DE MERCANCIAS	\$0.00	\$0.00
4172 INGRESOS POR VENTAS DE BIENES Y SERVICIOS PRODUCIDOS EN ESTABLECIMIENTOS DEL GOBIERNO	\$0.00	\$0.00
4173 INGRESOS POR VENTA DE BIENES Y SERVICIOS DE ORGANISMOS DESCENTRALIZADOS	\$0.00	\$0.00
4174 INGRESOS DE OPERACIONES DE ENTIDADES PARAESTATALES EMPRESARIALES Y NO FINANCIERAS	\$0.00	\$0.00
4190 INGRESOS NO COMPRENDIDOS EN LAS FRACC. DE LA LEY DE ING. CAUSAD. EN EJER. FISCALES ANT. PEND. DE LIQUID. O PAGO	\$0.00	\$0.00
4191 IMPUESTOS NO COMPRENDIDOS EN LAS FRACC. DE LA LEY DE ING. CAUSADOS EN EJER. FISCALES ANT. PEND. DE LIQUID. O PAGO	\$0.00	\$0.00
4192 CONTRIBUCIONES DE MEJORAS, DERECHOS, PRODUCTOS Y APROVECHAMIENTOS NO COMPRENDIDOS EN LAS FRACC. DE LEY DE ING. CAUSAD. EN EJER. FISCALES ANT. PEND. DE LIQUID. O PAGO	\$0.00	\$0.00
4200 PARTICIPACIONES, APORTACIONES, TRANSFERENCIAS, ASIGNACIONES, SUBSIDIOS Y OTRAS AYUDAS	\$6,632,145.78	\$37,086,186.66
4210 PARTICIPACIONES Y APORTACIONES	\$6,632,145.78	\$37,043,686.66
4211 PARTICIPACIONES	\$4,345,101.90	\$24,997,232.19
4212 APORTACIONES	\$2,287,043.88	\$12,046,454.47
4213 CONVENIOS	\$0.00	\$0.00
4214 INCENTIVOS DERIVADOS DE LA COLABORACIÓN FISCAL	\$0.00	\$0.00
4220 TRANSFERENCIAS, ASIGNACIONES, SUBSIDIOS Y OTRAS AYUDAS	\$0.00	\$42,500.00
4221 TRANSFERENCIAS INTERNAS Y ASIGNACIONES AL SECTOR PÚBLICO	\$0.00	\$0.00
4222 TRANSFERENCIAS AL RESTO DEL SECTOR PÚBLICO	\$0.00	\$0.00
4223 SUBSIDIOS Y SUBVENCIONES	\$0.00	\$0.00
4224 AYUDAS SOCIALES	\$0.00	\$42,500.00
4225 PENSIONES Y JUBILACIONES	\$0.00	\$0.00
4226 TRANSFERENCIAS DEL EXTERIOR	\$0.00	\$0.00
4300 OTROS INGRESOS Y BENEFICIOS	\$2,264.08	\$14,682.80
4310 INGRESOS FINANCIEROS	\$2,264.08	\$13,986.80
4311 INTERESES GANADOS DE VALORES, CRÉDITOS, BONOS Y OTROS.	\$2,264.08	\$13,986.80
4319 OTROS INGRESOS FINANCIEROS	\$0.00	\$0.00
4320 INCREMENTO POR VARACIÓN DE INVENTARIOS	\$0.00	\$0.00
4321 INCREMENTO POR VARACIÓN DE INVENTARIOS DE MERCANCIAS PARA VENTA	\$0.00	\$0.00

000021

Municipio Juanacatlán
Estado de Actividades
AL 28 FEBRERO DE 2018

CUENTA	2018	2017
4322 INCREMENTO POR VARIACIÓN DE INVENTARIOS DE MERCANCIAS TERMINADAS	\$0.00	\$0.00
4323 INCREMENTO POR VARIACIÓN DE INVENTARIOS DE MERCANCIAS EN PROCESO DE ELABORACIÓN	\$0.00	\$0.00
4324 INCREMENTO POR VARIACIÓN DE INVENTARIOS DE MATERIAS PRIMAS, MATERIALES Y SUMINISTROS PARA PRODUCCIÓN	\$0.00	\$0.00
4325 INCREMENTO POR VARIACIÓN DE ALMACÉN DE MERCANCIAS PRIMAS, MATERIALES Y SUMINISTROS DE CONSUMO	\$0.00	\$0.00
4330 DISMINUCIÓN DEL EXCESO DE ESTIMACIONES POR PÉRDIDA O DETERIORO U OBSOLESCENCIA	\$0.00	\$0.00
4340 DISMINUCIÓN DEL EXCESO DE PROVISIONES	\$0.00	\$0.00
4341 DISMINUCIÓN DEL EXCESO DE PROVISIONES	\$0.00	\$0.00
4390 OTROS INGRESOS Y BENEFICIOS VARIOS	\$0.00	\$696.00
4391 OTROS INGRESOS DE EJERCICIOS ANTERIORES	\$0.00	\$0.00
4392 BONIFICACIONES Y DESCUENTOS OBTENIDOS	\$0.00	\$0.00
4393 DIFERENCIAS POR TIPO DE CAMBIO A FAVOR EN EFECTIVO Y EQUIVALENTES	\$0.00	\$0.00
4394 DIFERENCIAS DE COTIZACIONES A FAVOR EN VALORES NEGOCIABLES	\$0.00	\$0.00
4395 RESULTADO POR POSICIÓN MONETARIA	\$0.00	\$0.00
4396 UTILIDADES POR PARTICIPACIÓN PATRIMONIAL	\$0.00	\$0.00
4399 OTROS INGRESOS Y BENEFICIOS VARIOS	\$0.00	\$696.00
TOTAL DE INGRESOS	\$14,296,422.45	\$64,270,063.73
GASTOS Y OTRAS PÉRDIDAS		
5100 GASTOS DE FUNCIONAMIENTO	\$6,464,807.76	\$42,017,896.90
5110 SERVICIOS PERSONALES	\$2,809,910.41	\$19,239,989.43
5111 REMUNERACIONES AL PERSONAL DE CARÁCTER PERMANENTE	\$2,145,627.56	\$13,090,950.90
5112 REMUNERACIONES AL PERSONAL DE CARÁCTER TRANSITORIO	\$569,448.10	\$3,230,172.20
5113 REMUNERACIONES ADICIONALES Y ESPECIALES	\$29,934.34	\$2,693,921.90
5114 SEGURIDAD SOCIAL	\$0.00	\$0.00
5115 OTRAS PRESTACIONES SOCIALES Y ECONÓMICAS	\$52,603.51	\$16,512.00
5116 PAGO DE ESTÍMULOS A SERVIDORES PÚBLICOS	\$12,296.90	\$208,432.43
5120 MATERIALES Y SUMINISTROS	\$829,827.35	\$5,457,360.57
5121 MATERIALES DE ADMINISTRACIÓN, EMISIÓN DE DOCUMENTOS Y ARTÍCULOS OFICIALES	\$104,397.19	\$405,856.39
5122 ALIMENTOS Y UTENSILIOS	\$5,363.19	\$57,531.93
5123 MATERIAS PRIMAS Y MATERIALES DE PRODUCCIÓN Y COMERCIALIZACIÓN	\$0.00	\$0.00
5124 MATERIALES Y ARTÍCULOS DE CONSTRUCCIÓN Y DE REPARACIÓN	\$44,741.39	\$459,009.60
5125 PRODUCTOS QUÍMICOS, FARMACÉUTICOS Y DE LABORATORIO	\$32,565.91	\$256,482.41
5126 COMBUSTIBLES, LUBRICANTES Y ADITIVOS	\$534,415.73	\$3,669,509.84
5127 VESTUARIO, BLANCOS, PRENDAS DE PROTECCIÓN Y ARTÍCULOS DEPORTIVOS	\$22,106.40	\$38,911.90
5128 MATERIALES Y SUMINISTROS PARA SEGURIDAD	\$0.00	\$0.00
5129 HERRAMIENTAS, REFACCIONES Y ACCESORIOS MENORES	\$86,237.54	\$570,058.50
5130 SERVICIOS GENERALES	\$2,825,070.00	\$17,320,546.90
5131 SERVICIOS BÁSICOS	\$732,459.76	\$6,378,224.92
5132 SERVICIOS DE ARRENDAMIENTO	\$839,999.84	\$5,763,581.40
5133 SERVICIOS PROFESIONALES, CIENTÍFICOS, TÉCNICOS Y OTROS SERVICIOS	\$48,307.60	\$402,783.56
5134 SERVICIOS FINANCIEROS, BANCARIOS Y COMERCIALES	\$44,804.54	\$144,151.29
5135 SERVICIOS DE INSTALACIÓN, REPARACIÓN, MANTENIMIENTO Y CONSERVACIÓN	\$495,295.27	\$2,807,474.24
5136 SERVICIOS DE COMUNICACIÓN SOCIAL Y PUBLICIDAD	\$11,060.60	\$41,880.76
5137 SERVICIOS DE TRASLADO Y VIÁTICOS	\$345.00	\$4,562.52
5138 SERVICIOS OFICIALES	\$5,884.91	\$179,258.21
5139 OTROS SERVICIOS GENERALES	\$646,912.48	\$1,598,630.00
5200 TRANSFERENCIAS, ASIGNACIONES, SUBSIDIOS Y OTRAS AYUDAS	\$217,786.32	\$2,700,466.83
5210 TRANSFERENCIAS INTERNAS Y ASIGNACIONES AL SECTOR PÚBLICO	\$0.00	\$0.00
5211 ASIGNACIONES AL SECTOR PÚBLICO	\$0.00	\$0.00
5212 TRANSFERENCIAS INTERNAS AL SECTOR PÚBLICO	\$0.00	\$0.00
5220 TRANSFERENCIAS AL RESTO DEL SECTOR PÚBLICO	\$0.00	\$0.00
5221 TRANSFERENCIAS A ENTIDADES PARAESTATALES	\$0.00	\$0.00
5222 TRANSFERENCIAS A ENTIDADES FEDERATIVAS Y MUNICIPIOS	\$0.00	\$0.00
5230 SUBSIDIOS Y SUBVENCIONES	\$96,889.52	\$707,157.94
5231 SUBSIDIOS	\$96,889.52	\$707,157.94
5232 SUBVENCIONES	\$0.00	\$0.00
5240 AYUDAS SOCIALES	\$0.00	\$1,158,724.33
5241 AYUDAS SOCIALES A PERSONAS	\$0.00	\$1,149,577.76
5242 BECAS	\$0.00	\$0.00
5243 AYUDAS SOCIALES A INSTITUCIONES	\$0.00	\$0.00
5244 AYUDAS SOCIALES POR DESASTRES NATURALES Y OTROS SINIESTROS	\$0.00	\$9,146.57
5250 PENSIONES Y JUBILACIONES	\$120,896.80	\$834,584.56
5251 PENSIONES	\$0.00	\$0.00
5252 JUBILACIONES	\$120,896.80	\$834,584.56
5259 OTRAS PENSIONES Y JUBILACIONES	\$0.00	\$0.00
5260 TRANSFERENCIAS A FIDEICOMISOS, MANDATOS Y CONTRATOS ANÁLOGOS	\$0.00	\$0.00
5261 TRANSFERENCIAS A FIDEICOMISOS, MANDATOS Y CONTRATOS ANÁLOGOS AL GOBIERNO	\$0.00	\$0.00

000022

Municipio Juanacatlán
Estado de Actividades
AL 28 FEBRERO DE 2018

CUENTA	2018	2017
5262 TRANSFERENCIAS A FIDEICOMISOS, MANDATOS Y CONTRATOS ANÁLOGOS A ENTIDADES PARAESTATALES	\$0.00	\$0.00
5270 TRANSFERENCIAS A LA SEGURIDAD SOCIAL	\$0.00	\$0.00
5271 TRANSFERENCIAS POR OBLIGACIONES DE LEY	\$0.00	\$0.00
5280 DONATIVO	\$0.00	\$0.00
5281 DONATIVOS A INSTITUCIONES SIN FINES DE LUCRO	\$0.00	\$0.00
5282 DONATIVOS A ENTIDADES FEDERATIVAS Y MUNICIPIOS	\$0.00	\$0.00
5283 DONATIVOS A FIDEICOMISOS, MANDATOS Y CONTRATOS ANÁLOGOS PRIVADOS	\$0.00	\$0.00
5284 DONATIVOS A FIDEICOMISOS, MANDATOS Y CONTRATOS ANÁLOGOS ESTATALES	\$0.00	\$0.00
5285 DONATIVOS INTERNACIONAL	\$0.00	\$0.00
5290 TRANSFERENCIAS AL EXTERIOR	\$0.00	\$0.00
5291 TRANSFERENCIAS AL EXTERIOR A GOBIERNOS EXTRANJEROS Y ORGANISMOS INTERNACIONALES	\$0.00	\$0.00
5292 TRANSFERENCIAS AL SECTOR PRIVADO EXTERNO	\$0.00	\$0.00
5300 PARTICIPACIONES Y APORTACIONES	\$0.00	\$0.00
5310 PARTICIPACIONES	\$0.00	\$0.00
5311 PARTICIPACIONES DE LA FEDERACIÓN A ENTIDADES FEDERATIVAS Y MUNICIPIOS	\$0.00	\$0.00
5312 PARTICIPACIONES DE LAS ENTIDADES FEDERATIVAS A LOS MUNICIPIOS	\$0.00	\$0.00
5320 APORTACIONES	\$0.00	\$0.00
5321 APORTACIONES DE LA FEDERACIÓN A ENTIDADES FEDERATIVAS Y MUNICIPIOS	\$0.00	\$0.00
5322 APORTACIONES DE LAS ENTIDADES FEDERATIVAS A LOS MUNICIPIOS	\$0.00	\$0.00
5330 CONVENIOS	\$0.00	\$0.00
5331 CONVENIOS DE REASIGNACIÓN	\$0.00	\$0.00
5332 CONVENIOS DE DESCENTRALIZACIÓN Y OTROS	\$0.00	\$0.00
5400 INTERESES, COMISIONES Y OTROS GASTOS DE LA DEUDA PÚBLICA	\$143,851.11	\$1,125,058.65
5410 INTERESES DE LA DEUDA PÚBLICA	\$143,851.11	\$983,552.37
5411 INTERESES DE LA DEUDA PÚBLICA INTERNA	\$143,851.11	\$983,552.37
5412 INTERESES DE LA DEUDA PÚBLICA EXTERNA	\$0.00	\$0.00
5420 COMISIONES DE LA DEUDA PÚBLICA	\$0.00	\$141,506.28
5421 COMISIONES DE LA DEUDA PÚBLICA INTERNA	\$0.00	\$141,506.28
5422 COMISIONES DE LA DEUDA PÚBLICA EXTERNA	\$0.00	\$0.00
5430 GASTOS DE LA DEUDA PÚBLICA	\$0.00	\$0.00
5431 GASTOS DE LA DEUDA PÚBLICA INTERNA	\$0.00	\$0.00
5432 GASTOS DE LA DEUDA PÚBLICA EXTERNA	\$0.00	\$0.00
5440 COSTO POR COBERTURAS	\$0.00	\$0.00
5441 COSTO POR COBERTURAS	\$0.00	\$0.00
5450 APOYOS FINANCIEROS	\$0.00	\$0.00
5451 APOYOS FINANCIEROS A INTERMEDIARIOS	\$0.00	\$0.00
5452 APOYOS FINANCIEROS A AHORRADORES Y DEUDORES DEL SISTEMA FINANCIERO NACIONAL	\$0.00	\$0.00
5500 OTROS GASTOS Y PÉRDIDAS EXTRAORDINARIAS	\$0.00	\$0.00
5510 ESTIMACIONES, DEPRECIACIONES, DETERIOROS, OBSOLESCENCIA Y AMORTIZACIONES	\$0.00	\$0.00
5511 ESTIMACIONES POR PÉRDIDA O DETERIORO DE ACTIVOS CIRCULANTES	\$0.00	\$0.00
5512 ESTIMACIONES POR PÉRDIDA O DETERIORO DE ACTIVO NO CIRCULANTE	\$0.00	\$0.00
5513 DEPRECIACIÓN DE BIENES INMUEBLES	\$0.00	\$0.00
5514 DEPRECIACIÓN DE INFRAESTRUCTURA	\$0.00	\$0.00
5515 DEPRECIACIÓN DE BIENES MUEBLES	\$0.00	\$0.00
5516 DETERIORO DE LOS ACTIVOS BIOLÓGICOS	\$0.00	\$0.00
5517 AMORTIZACIÓN DE ACTIVOS INTANGIBLES	\$0.00	\$0.00
5518 DISMINUCIÓN DE BIENES POR PÉRDIDA, OBSOLESCENCIA Y DETERIORO	\$0.00	\$0.00
5520 PROVISIONES	\$0.00	\$0.00
5521 PROVISIONES DE PASIVOS A CORTO PLAZO	\$0.00	\$0.00
5522 PROVISIONES DE PASIVOS A LARGO PLAZO	\$0.00	\$0.00
5530 DISMINUCIÓN DE INVENTARIOS	\$0.00	\$0.00
5531 DISMINUCIÓN DE INVENTARIOS DE MERCANCIAS PARA VENTA	\$0.00	\$0.00
5532 DISMINUCIÓN DE INVENTARIOS DE MERCANCIAS TERMINADAS	\$0.00	\$0.00
5533 DISMINUCIÓN DE INVENTARIOS DE MERCANCIAS EN PROCESO DE ELABORACIÓN	\$0.00	\$0.00
5534 DISMINUCIÓN DE INVENTARIOS DE MATERIAS PRIMAS, MATERIALES Y SUMINISTROS PARA PRODUCCIÓN	\$0.00	\$0.00
5535 DISMINUCIÓN DE ALMACÉN DE MATERIALES Y SUMINISTROS DE CONSUMO	\$0.00	\$0.00
5540 AUMENTO POR INSUFICIENCIA DE ESTIMACIONES POR PÉRDIDA O DETERIORO U OBSOLESCENCIA	\$0.00	\$0.00
5541 AUMENTO POR INSUFICIENCIA DE ESTIMACIONES POR PÉRDIDA O DETERIORO U OBSOLESCENCIA	\$0.00	\$0.00
5550 AUMENTO POR INSUFICIENCIA DE PROVISIONES	\$0.00	\$0.00
5551 AUMENTO POR INSUFICIENCIA DE PROVISIONES	\$0.00	\$0.00
5590 OTROS GASTOS	\$0.00	\$0.00
5591 GASTOS DE EJERCICIOS ANTERIORES	\$0.00	\$0.00
5592 PÉRDIDAS POR RESPONSABILIDADES	\$0.00	\$0.00

000023

Municipio Juanacatlán
Estado de Actividades
AL 28 FEBRERO DE 2018

CUENTA	2018	2017
5593 BONIFICACIONES Y DESCUENTOS OTORGADOS	\$0.00	\$0.00
5594 DIFERENCIAS POR TIPO DE CAMBIO NEGATIVAS EN EFECTIVO Y EQUIVALENTES	\$0.00	\$0.00
5595 DIFERENCIAS DE COTIZACIONES NEGATIVAS EN VALORES NEGOCIABLES	\$0.00	\$0.00
5596 RESULTADO POR POSICIÓN MONETARIA	\$0.00	\$0.00
5597 PÉRDIDAS POR PARTICIPACIÓN PATRIMONIAL	\$0.00	\$0.00
5599 OTROS GASTOS VARIOS	\$0.00	\$0.00
5600 INVERSIÓN PÚBLICA	\$0.00	\$0.00
5610 INVERSIÓN PÚBLICA NO CAPITALIZABLE	\$0.00	\$0.00
5611 CONSTRUCCIÓN EN BIENES NO CAPITALIZABLES	\$0.00	\$0.00
TOTAL DE GASTOS Y OTRAS PERDIDAS	\$6,826,445.19	\$45,843,422.38
RESULTADO DEL EJERCICIO (AHORRO/DESAHORRO)	\$7,469,977.26	\$18,426,641.35



REP. JUAN VELAZQUEZ VALLIN
 PRESIDENTE MUNICIPAL

Bajo protesta de decir verdad, declaramos que los Estados Financieros y sus Notas son razonablemente correctos y responsabilidad del emisor.



J. GUADALUPE MEZA FLORES
 ENCARGADO DE HACIENDA MUNICIPAL



Entidad Pública: Municipio Juanacatlán
 Estado e Informe Analítico de la Deuda Pública y Otros Pasivos
 DEL 1 DE ENERO AL AL 28 FEBRERO DE 2018

DENOMINACIÓN DE LA DEUDA PÚBLICA Y OTROS PASIVOS	SALDO AL 31 DE DICIEMBRE DE 2016	DISPOSICIONES DEL PERIODO	AMORTIZACIONES DEL PERIODO	REVALUACIONES, RECLASIFICACIONES Y OTROS AJUSTES	SALDO DEL PERIODO	PAGO DE INTERESES DEL PERIODO	PAGO DE COMISIONES Y DEMÁS COSTOS ASOCIADOS DURANTE EL PERIODO
Deuda Pública							
Corto Plazo	3,350,718.84	0.00	1,707,718.66	0.00	1,643,000.18	143,851.11	0.00
Instituciones de Crédito	3,350,718.84	0.00	1,707,718.66	0.00	1,643,000.18	143,851.11	0.00
Títulos y Valores	0.00	0.00	0.00	0.00	0.00	0.00	0.00
Arrendamiento Financiero	0.00	0.00	0.00	0.00	0.00	0.00	0.00
Largo Plazo	4,246,000.00	0.00	0.00	0.00	4,246,000.00	0.00	0.00
Instituciones de Crédito	4,246,000.00	0.00	0.00	0.00	4,246,000.00	0.00	0.00
Títulos y Valores	0.00	0.00	0.00	0.00	0.00	0.00	0.00
Arrendamiento Financiero	0.00	0.00	0.00	0.00	0.00	0.00	0.00
Otros Pasivos	\$23,789,890.15				\$21,591,496.71		
Total de la Deuda Pública y Otros Pasivos	31,386,608.99	0.00	1,707,718.66	0.00	27,480,496.89	143,851.11	0.00

DENOMINACIÓN DE LA DEUDA PÚBLICA Y OTROS PASIVOS	SALDO AL 31 DE DICIEMBRE DE 2016	DISPOSICIONES DEL PERIODO	AMORTIZACIONES DEL PERIODO	REVALUACIONES, RECLASIFICACIONES Y OTROS AJUSTES	SALDO DEL PERIODO	PAGO DE INTERESES DEL PERIODO	PAGO DE COMISIONES Y DEMÁS COSTOS ASOCIADOS DURANTE EL PERIODO
Deuda Contingente							
1.-					0.00		
2.-					0.00		
3.-					0.00		
4.-					0.00		
5.-					0.00		
SUMA	0.00	0.00	0.00	0.00	0.00	0.00	0.00
Valor de Instrumentos Bonos Cupón Cero							
1.-					0.00		
2.-					0.00		
3.-					0.00		
4.-					0.00		
5.-					0.00		
SUMA	0.00	0.00	0.00	0.00	0.00	0.00	0.00

OBLIGACIONES A CORTO PLAZO	MONTO CONTRATADO	PLAZO PACTADO	TASA DE INTERÉS	COMISIONES Y COSTOS RELACIONADOS	TASA EFECTIVA
Obligaciones a Corto Plazo					
1.-					
2.-					
3.-					
4.-					
SUMA	0.00	0.00	0.00	0.00	0.00



BAJO PROTESTA DE DECIR VERDAD DECLARAMOS QUE EL ESTADO E INFORME ANALÍTICO DE LA DEUDA PÚBLICA Y OTROS PASIVOS ES RAZONABLEMENTE CORRECTO Y SOMOS RESPONSABLES DE SU EMISIÓN.

CONCEPTO		No. 2	
TIPO DE OBLIGACIÓN: 1.- Institución de Crédito			
NOMBRE DEL ACREEDOR: CREDITO REAL S A B DE C V SOFOM E R			
MONTO DISPUESTO:	\$2,000,000.00	FECHA DE INICIO:	9 de enero de 2015
SALDO AL 31 DE DICIEMBRE DE 2017 A CORTO PLAZO:		FECHA DE VENCIMIENTO:	9 de enero de 2019
SALDO AL 31 DE DICIEMBRE DE 2017 A LARGO PLAZO:		\$875,000.18	
OBLIGACIONES A LARGO PLAZO			
CONCEPTO	DISPOSICIÓN	AMORTIZACIÓN	REVALUACIONES
Largo Plazo	0.00	0.00	0.00
OBLIGACIONES A CORTO PLAZO			
MES	DISPOSICIÓN	AMORTIZACIÓN	REVALUACIONES
ENERO	0.00	0.00	0.00
FEBRERO	0.00	0.00	0.00
MARZO			
ABRIL			
MAYO			
JUNIO			
JULIO			
AGOSTO			
SEPTIEMBRE			
OCTUBRE			
NOVIEMBRE			
DICIEMBRE			
SUMA	0.00	0.00	0.00

CONCEPTO		No. 1	
TIPO DE OBLIGACIÓN: 1.- Institución de Crédito			
NOMBRE DEL ACREEDOR: BANSI			
MONTO DISPUESTO:	\$8,500,000.00	FECHA DE INICIO:	16 de agosto de 2012
SALDO AL 31 DE DICIEMBRE DE 2017 A CORTO PLAZO:		FECHA DE VENCIMIENTO:	16 de agosto de 2022
SALDO AL 31 DE DICIEMBRE DE 2017 A LARGO PLAZO:		\$916,000.00	
SALDO AL 31 DE DICIEMBRE DE 2017 A LARGO PLAZO:		\$4,246,000.00	
OBLIGACIONES A LARGO PLAZO			
CONCEPTO	DISPOSICIÓN	AMORTIZACIÓN	REVALUACIONES
Largo Plazo	0.00	0.00	0.00
OBLIGACIONES A CORTO PLAZO			
MES	DISPOSICIÓN	AMORTIZACIÓN	REVALUACIONES
ENERO	0.00	74,000.00	56,645.54
FEBRERO	0.00	74,000.00	59,934.37
MARZO			
ABRIL			
MAYO			
JUNIO			
JULIO			
AGOSTO			
SEPTIEMBRE			
OCTUBRE			
NOVIEMBRE			
DICIEMBRE			
SUMA	0.00	148,000.00	116,579.91

CONCEPTO		No. 3			
TIPO DE OBLIGACIÓN: 1.- Institución de Crédito					
NOMBRE DEL ACREEDOR: BANCO INTERACCIONES S A INSTITUCION DE BANCA MULTIPLE					
MONTO DISPUESTO:		\$3,485,376.17	FECHA DE INICIO:	12 de mayo de 2017	
SALDO AL 31 DE DICIEMBRE DE 2017 A CORTO PLAZO:			FECHA DE VENCIMIENTO:	31 de marzo de 2018	
SALDO AL 31 DE DICIEMBRE DE 2017 A LARGO PLAZO:		\$0.00			
OBLIGACIONES A LARGO PLAZO					
Largo Plazo	DISPOSICIÓN	AMORTIZACIÓN	REVALUACIONES	INTERÉS	COMISIONES
	0.00	0.00	0.00	0.00	0.00
OBLIGACIONES A CORTO PLAZO					
MES	DISPOSICIÓN	AMORTIZACIÓN	REVALUACIONES	INTERÉS	COMISIONES
ENERO	0.00	1,559,718.66	0.00	27,271.20	0.00
FEBRERO	0.00	0.00	0.00	0.00	0.00
MARZO					
ABRIL					
MAYO					
JUNIO					
JULIO					
AGOSTO					
SEPTIEMBRE					
OCTUBRE					
NOVIEMBRE					
DICIEMBRE					
SUMA	0.00	1,559,718.66	0.00	27,271.20	0.00

Entidad Pública: Municipio Juanacatlán
 Informe Analítico de Obligaciones Diferentes de Financiamiento
 DEL 1 DE ENERO AL 28 FEBRERO DE 2018

DENOMINACIÓN DE LAS OBLIGACIONES DIFERENTES DE FINANCIAMIENTO	FECHA DEL CONTRATO	FECHA DE INICIO DE OPERACIONES DEL PROYECTO	FECHA DE VENCIMIENTO	MONTO DE LA INVERSIÓN PACTADO	PLAZO PACTADO	MONTO PROMEDIO MENSUAL DEL PAGO DE LA CONTRAPRESTACIÓN	MONTO PROMEDIO MENSUAL DEL PAGO DE LA CONTRAPRESTACIÓN AL PAGO DE INVERSIÓN	MONTO PAGADO DE LA INVERSIÓN ACTUALIZADO AL DE DE 2018	MONTO PAGADO DE LA INVERSIÓN AL DE DE 2018	SALDO PENDIENTE POR PAGAR DE LA INVERSIÓN AL DE DE 2018
Asociación Público Privadas										
1.-				0.00		0.00	0.00	0.00	0.00	0.00
2.-										0.00
3.-										0.00
Otros instrumentos										
1.-				0.00		0.00	0.00	0.00	0.00	0.00
2.-										0.00
3.-										0.00
				Total de Obligaciones Diferentes de Financiamiento		0.00	0.00	0.00	0.00	0.00



J. GUADALUPE MEZA FLORES
 ENCARGADO DE HACIENDA MUNICIPAL

BAJO PROTESTA DE DECIR VERDAD DECLARAMOS QUE EL INFORME ANALÍTICO DE OBLIGACIONES DIFERENTES DE FINANCIAMIENTO ES RAZONABLEMENTE CORRECTO Y SOMOS RESPONSABLES DE SU EMISIÓN.

Municipio Juanacatlán
Informativa de Proveedores
AL 28 FEBRERO DE 2018

Nombre o Razón Social	RFC	ORIGEN	CONCEPTO	DOMICILIO	IMPORTE	FECHA DE FACTURA	NO. DE FACTURA
ALBERTO PEREZ MAGANA	PEMA500429V16	Recaudación pi SERVICIOS DE LLANTA	HERRERA Y CAIRO NTE NO. 52 A	1983.6	31/01/2018	AAA105EE-3FDD-4C01-ABBE-32A475DF-4D88	
ALBERTO PEREZ MAGANA	PEMA500429V16	Recaudación pi SERVICIOS DE LLANTA	HERRERA Y CAIRO NTE NO. 52 A	1229.6	31/01/2018	AAA1182C-B8CB-4986-8BDD-206C8ED7EDB2	
ALFREDO VENEGAS REYES	VERA840123DG4	Recaudación pi PERNO Y SERVICIO PARA RETROI		8120	04/02/2018	AAA19AA9-1FC9-42D5-80A0-AA089959BA93B	
ALFREDO VENEGAS REYES	VERA840123DG4	Recaudación pi MANTENIMIENTO DE CAMION C		25056	04/02/2018	AAA15A6D-9A08-44A2-8865-1AC12D4C063F	
ALFREDO VENEGAS REYES	VERA840123DG4	Recaudación pi PERNO Y SERVICIO PARA RETROI		1740	13/02/2018	AAA10078-0CCC-4579-8420-98263A27A056	
ALVARO JESUS TORRES ORIA	TOOA6906178H2	Recaudación pi PAPELERIA Y TONER	INTERIOR DEL MERCADO MUNICIPAL PUESTI	1484.8	03/02/2018	AAA19688-5FCF-472C-99DD-8A9438890F820	
ALVARO JESUS TORRES ORIA	TOOA6906178H2	Recaudación pi PAPELERIA Y TONER	INTERIOR DEL MERCADO MUNICIPAL PUESTI	2494	03/02/2018	AAA15721-D4BF-4168AB18-C5450FDC6414	
ARATH JUAN ABELARDO SANCHEZ VIRGEN	SAVA740522NH4	Recaudación pi MATERIALES PARA POZO 8		1740	07/02/2018	42	
BLACKSTONE TIRE SA DE CV	BTI091209CS2	Recaudación pi COMPRA DE LLANTAS	KM. 3.5 CARRETERA A EL SALTO S/N	14519.95	16/02/2018	8926	
BOMBEO ELECTRIFICACIONES Y RIEGO DE OCC	BER980731Q40	2% o 3% para l REPARACION DE POZO 8	BIBLIA NO. 150	20471.68	08/02/2018	2348	
BRENDA LIZETTE VALENCIA GOMEZ	VAGB900107R29	Recaudación pi MANTENIMIENTO DE EQUIPO D		5655	23/02/2018	AAA1383A-1794-4D8A-B163-55166463F0D2	
BAMIONERA DE JALISCO SA DE CV	CJA061016ALA	Recaudación pi REFACCIONES	PERIFERICO SUR NO. 6360	229.97	01/02/2018	60000405946	
BAMIONERA DE JALISCO SA DE CV	CJA061016ALA	Recaudación pi REFACCIONES	PERIFERICO SUR NO. 6360	1972	01/02/2018	60000405935	
CENTRAL DE DIAGNOSTICOS TOLSA SA DE CV	CDT1820712JR7	Recaudación pi APOYO DE ANALISIS CLINICOS	ENRIQUE DIAZ DE LEON NO. 636	4500	29/01/2018	BDC44574-FCF5-42B0-BAD9-F28B0AAA0FC1	
COMISION FEDERAL DE ELECTRICIDAD	CFE370814Q10	Participaciones ENERGIA ELECTRICA	REFORMA NO 164	28484	22/02/2018	201801011	
COMISION FEDERAL DE ELECTRICIDAD	CFE370814Q10	Participaciones ENERGIA ELECTRICA	REFORMA NO 164	2085	22/02/2018	201801015	
COMISION FEDERAL DE ELECTRICIDAD	CFE370814Q10	Participaciones ENERGIA ELECTRICA	REFORMA NO 164	1485	22/02/2018	201801011	
COMISION FEDERAL DE ELECTRICIDAD	CFE370814Q10	Participaciones ENERGIA ELECTRICA	REFORMA NO 164	29613	22/02/2018	201801017	
COMISION FEDERAL DE ELECTRICIDAD	CFE370814Q10	Participaciones ENERGIA ELECTRICA	REFORMA NO 164	36269	22/02/2018	201801016	
COMISION FEDERAL DE ELECTRICIDAD	CFE370814Q10	Participaciones ENERGIA ELECTRICA	REFORMA NO 164	55711	22/02/2018	201801013	
COMISION FEDERAL DE ELECTRICIDAD	CFE370814Q10	Participaciones ENERGIA ELECTRICA	REFORMA NO 164	8133	22/02/2018	201801010	
COMISION FEDERAL DE ELECTRICIDAD	CFE370814Q10	Participaciones ENERGIA ELECTRICA	REFORMA NO 164	41330	22/02/2018	201801011	
COMISION FEDERAL DE ELECTRICIDAD	CFE370814Q10	Participaciones ENERGIA ELECTRICA	REFORMA NO 164	36012	22/02/2018	201801016	
COMISION FEDERAL DE ELECTRICIDAD	CFE370814Q10	Participaciones ENERGIA ELECTRICA	REFORMA NO 164	7201	22/02/2018	201801017	
COMISION FEDERAL DE ELECTRICIDAD	CFE370814Q10	Participaciones ENERGIA ELECTRICA	REFORMA NO 164	858	22/02/2018	201801013	
COMISION FEDERAL DE ELECTRICIDAD	CFE370814Q10	Participaciones ENERGIA ELECTRICA	REFORMA NO 164	1010	22/02/2018	201801010	
COMISION FEDERAL DE ELECTRICIDAD	CFE370814Q10	Participaciones ENERGIA ELECTRICA	REFORMA NO 164	115	22/02/2018	201801016	
COMISION FEDERAL DE ELECTRICIDAD	CFE370814Q10	Participaciones ENERGIA ELECTRICA	REFORMA NO 164	84	22/02/2018	201801011	
CONCESIONARIA AUTOPISTA GUADALAJARA T	CAG110830A23	Recaudación pi PEAJE INAUGURACION DE CASET LAGO ZURICH NO. 245		115	18/01/2018	995637	
CONCESIONARIA AUTOPISTA GUADALAJARA T	CAG110830A23	Recaudación pi PEAJE INAUGURACION DE CASET LAGO ZURICH NO. 245		65	18/01/2018	995625	
CONCESIONARIA AUTOPISTA GUADALAJARA T	CAG110830A23	Recaudación pi PEAJE INAUGURACION DE CASET LAGO ZURICH NO. 245		165	18/01/2018	995657	
CONSULTORIA INT MEJORANDO PROCESOS S	CIM141125AF1	Recaudación pi ASESORIA PARA TIMBRADO DE P AV DE LAS ROSAS NO. 700 INT 1		696	06/02/2018	5948	
DAVID ABRAHAM PINEDA GONZALEZ	PIGD851016GN9	Recaudación pi CALCOMANIAS PARA VIALIDAD AV. PATRIA NO. 172		858.4	21/02/2018	705	
DAVID ABRAHAM PINEDA GONZALEZ	PIGD851016GN9	Recaudación pi INVITACIONES Y LONAS PARA AV AV. PATRIA NO. 172		2484.72	21/02/2018	706	
DAVID ABRAHAM PINEDA GONZALEZ	PIGD851016GN9	Recaudación pi ESCUDOS PARA CAMION DE PAS AV. PATRIA NO. 172		185.6	21/02/2018	704	
DISTINCTA CONSULTORIA INTEGRAL S C	DCI100218F11	Recaudación pi DISPOSICION FINAL DESECHOS C VDRIO NO. 1552		15080	15/02/2018	419	
ECOTECNIA AMBIENTAL SA DE CV	EAM0009065H5	Recaudación pi DISPOSICION FINAL DESECHOS C VDRIO NO. 1552		870	15/02/2018	40428	
ECOTECNIA AMBIENTAL SA DE CV	EAM0009065H5	Recaudación pi DISPOSICION FINAL DESECHOS C VDRIO NO. 1552		896.1	19/02/2018	40443	
ELECTRICA NOVA DE OCCIDENTE SA DE CV	EN0880223BW9	Recaudación pi MATERIAL ELECTRICO	FRANCISCO JAVIER MINA NO. 633	1522.41	08/02/2018	76195	
ELECTRICA NOVA DE OCCIDENTE SA DE CV	EN0880223BW9	Recaudación pi MATERIAL ELECTRICO	FRANCISCO JAVIER MINA NO. 633	1221.63	08/02/2018	76196	
EUIDIO GARDUÑO VELAZQUEZ	GAVE490805M64	Recaudación pi ALIMENTOS	CARRETERA A CHAPALA NO. 7882	800.01	08/02/2018	1883	
ELIZABETH SANTILLAN CORTES	SACE800519CH8	Recaudación pi MATERIALES PARA PARQUES Y J, BATAALLA DE TORREON NO. 1		1446.46	21/02/2018	2133	
ELIZABETH SANTILLAN CORTES	SACE800519CH8	Recaudación pi MATERIALES PARA PARQUES Y J, BATAALLA DE TORREON NO. 1		3791.46	21/02/2018	2132	
ELIZABETH SANTILLAN CORTES	SACE800519CH8	Recaudación pi MATERIALES PARA AGUA POTAB BATAALLA DE TORREON NO. 1		2237.58	21/02/2018	2135	
ELIZABETH SANTILLAN CORTES	SACE800519CH8	Recaudación pi MATERIALES PARA KINDER DE L, BATAALLA DE TORREON NO. 1		4123.68	21/02/2018	2131	
ELIZABETH SANTILLAN CORTES	SACE800519CH8	Recaudación pi MATERIALES PARA PLAZA DE EX BATAALLA DE TORREON NO. 1		1693.72	21/02/2018	2134	
ELIZABETH SANTILLAN CORTES	SACE800519CH8	Recaudación pi MATERIALES PARA ALUMBRADO BATAALLA DE TORREON NO. 1		7314.04	21/02/2018	2129	
ELIZABETH SANTILLAN CORTES	SACE800519CH8	Recaudación pi MATERIALES PARA AGUA POTAB BATAALLA DE TORREON NO. 1		3578.48	21/02/2018	2130	

000029

Municipio Juanacatlán
Informativa de Proveedores
AL 28 FEBRERO DE 2018

FARMACIAS DE JALISCO SA DE CV	FAIA30804UM4	Recaudación pi MEDICAMENTO PARA SERVICIO: PEDRO ESPINOZA NO. 1401	4091.5	21/02/2018	101858
FARMACIAS GUADALAJARA SA DE CV	FGU830930PD3	Recaudación pi MEDICAMENTOS ENRIQUE DIAZ DE LEON NO. 261	184.5	21/01/2018	19671
FARMANEST SA DE CV	FAR0311272B1	Recaudación pi MEDICAMENTOS PARA SERVICIO GREGORIO DAVILA NO. 718	1108	02/02/2018	11281
FERNANDO FLORES CUEVAS	FOCF730420JT8	Recaudación pi ACUMULADORES PARA PATRULLA BATALLA DE TRINIDAD NO. 39	1500	12/02/2018	AAA16768-3452-4E2A-BF05-F576CD3289BF
GABRIELA MACIAS MARIASCAL	MAMG7105271X5	Recaudación pi REFACCIONES PARA RETROEXCA PRIVADA RIO NILO NO. 16	580	30/01/2018	364
GASOLINERA JUANACATLAN SA DE CV	GIU070808Q42	Participaciones COMBUSTIBLE REFORMA NO. 4	28990.1	12/02/2018	101
GASOLINERA JUANACATLAN SA DE CV	GIU070808Q42	Participaciones COMBUSTIBLE REFORMA NO. 4	43087.87	12/02/2018	103
GASOLINERA JUANACATLAN SA DE CV	GIU070808Q42	Participaciones COMBUSTIBLE REFORMA NO. 4	35905.83	12/02/2018	105
GASOLINERA JUANACATLAN SA DE CV	GIU070808Q42	Participaciones COMBUSTIBLE REFORMA NO. 4	44169.87	12/02/2018	107
GENARO VILLEDA GARRIDO	VIGG700710Q58	Recaudación pi TINTA PARA IMPRESORA AV COLON NO. 2060	779.59	02/02/2018	1967
GRUPO CONSTRUCTOR SAUXI SA DE CV	GCS091008TU6	Programas Fed ESTIMACION 2 DE PAVIMENTAC	0	07/02/2018	410
GRUPO CUATRO CATORCE SAPI DE CV	GCC150508LQ2	Participaciones ARRENDAMIENTO SIMPLE DE M HUERTAS NO. 51	408689.92	29/12/2017	21
GRUPO CUATRO CATORCE SAPI DE CV	GCC150508LQ2	Participaciones ARRENDAMIENTO SIMPLE DE M HUERTAS NO. 51	408689.92	02/01/2018	22
GRUPO CUATRO CATORCE SAPI DE CV	GCC150508LQ2	Participaciones ARRENDAMIENTO SIMPLE DE M HUERTAS NO. 51	408689.92	07/02/2018	23
GRUPO ENERWASTE SA DE CV	GENO706268G4	Participaciones DEPOSITO DE BASURA JOAQUIN ANGULO NO. 772	77697.03	07/02/2018	5685
HECTOR DAVID DE LA PAZ MACIAS	PAMH691107E77	Recaudación pi PINTURA PARA PLAZA PRINCIPAL JUAN ESCUTIA NO. 2 A	2100.02	29/01/2018	2229
HECTOR DAVID DE LA PAZ MACIAS	PAMH691107E77	Recaudación pi PINTURA PARA PLAZA PRINCIPAL JUAN ESCUTIA NO. 2 A	230	29/01/2018	2228
HECTOR DAVID DE LA PAZ MACIAS	PAMH691107E77	Recaudación pi PINTURA PARA PLAZAS DE RANC JUAN ESCUTIA NO. 2 A	1050	31/01/2018	2233
INSUMOS MEDICOS TAPATIOS SA DE CV	IMT1306253W6	Recaudación pi MEDICAMENTOS PARA SERVICIO RIO JUAREZ NO. 495	1823.36	19/01/2018	7415
INSUMOS MEDICOS TAPATIOS SA DE CV	IMT1306253W6	Recaudación pi MEDICAMENTOS PARA SERVICIO RIO JUAREZ NO. 495	374.15	29/01/2018	7486
INSUMOS MEDICOS TAPATIOS SA DE CV	IMT1306253W6	Recaudación pi MEDICAMENTOS PARA SERVICIO RIO JUAREZ NO. 495	1036.17	29/01/2018	7485
INSUMOS MEDICOS TAPATIOS SA DE CV	IMT1306253W6	Recaudación pi MEDICAMENTOS PARA SERVICIO RIO JUAREZ NO. 495	467.73	07/02/2018	7518
INSUMOS MEDICOS TAPATIOS SA DE CV	IMT1306253W6	Recaudación pi MEDICAMENTOS PARA SERVICIO RIO JUAREZ NO. 495	1978.54	07/02/2018	7517
JESUS MIGUEL ANGEL GUERRERO BERMUDEZ	GUB1881216HW7	Recaudación pi REFACCIONES PARA RETROEXCA CARRETERA A EL SALTO NO. 54 A	1051.14	03/02/2018	966
JOE ESAU ALVAREZ LEDESMA	AALJ9105201G1	Recaudación pi MATERIAL DE LIMPIEZA CARRETERA EL CASTILLO NO. 2074	1193.64	15/02/2018	4CE6F392-2F24-4810-819C-D6F17E7B292C
JOE ESAU ALVAREZ LEDESMA	AALJ9105201G1	Recaudación pi MATERIAL DE LIMPIEZA CARRETERA EL CASTILLO NO. 2074	1011.52	15/02/2018	1721283F-1626-4A95-80FF-8A98C33AB1A8
JOE ESAU ALVAREZ LEDESMA	AALJ9105201G1	Recaudación pi MATERIAL DE LIMPIEZA CARRETERA EL CASTILLO NO. 2074	729.64	15/02/2018	3434DB9C-7193-4E4D-96E1-5C13D2C0580C
JORGE ANDRES MANCILLA CASTILLO	MACJ5509204U6	Recaudación pi TONER ISLA PALMA NO. 2385	2030	09/02/2018	2949
JOSE AGUSTIN JIMENEZ GUERRERO	JIGA730523K15	Recaudación pi DIAGNOSTICO DE POZO 8 LA CO	0	13/02/2018	32
JOSE ENRIQUE MEDELES HERNANDEZ	MEHE950403813	Recaudación pi PAPELERIA PLAN DE AYALA NO. 50	8700	26/01/2018	AAA15A06-854D-44E4-A197-9F0FC08EE4C9
JOSE ENRIQUE MEDELES HERNANDEZ	MEHE950403813	Recaudación pi PAPELERIA PLAN DE AYALA NO. 50	1392	26/01/2018	AAA18294-22C7-43BD-9390-9B97B5F9BFEE
JOSE ENRIQUE MEDELES HERNANDEZ	MEHE950403813	Recaudación pi PAPELERIA PLAN DE AYALA NO. 50	2378	26/01/2018	AAA18294-22C7-43BD-9390-9B97B5F9BFEE
JOSE ENRIQUE MEDELES HERNANDEZ	MEHE950403813	Recaudación pi PAPELERIA PLAN DE AYALA NO. 50	2643.46	29/01/2018	AAA15A70-CE48-4983-A0ED-D28EB354C4CB
JOSE ENRIQUE MEDELES HERNANDEZ	MEHE950403813	Recaudación pi PAPELERIA PLAN DE AYALA NO. 50	1645.34	29/01/2018	AAA1E644-FF85A-4530-9C9B-14EAB48D31BC
JOSE ENRIQUE MEDELES HERNANDEZ	MEHE950403813	Recaudación pi PAPELERIA PLAN DE AYALA NO. 50	6960	30/01/2018	AAA1BD81-B6CF-4E74-97A6-60D205A279C0
JOSE ENRIQUE MEDELES HERNANDEZ	MEHE950403813	Recaudación pi PAPELERIA PLAN DE AYALA NO. 50	1276	30/01/2018	AAA191A1-7805-4EAC-A447-1DF1AFD1A75E
JOSE ENRIQUE MEDELES HERNANDEZ	MEHE950403813	Recaudación pi PAPELERIA PLAN DE AYALA NO. 50	452.4	30/01/2018	AAA1E785-A9A0-42A4-96A9-88C2732F3FC6
JOSE ENRIQUE MEDELES HERNANDEZ	MEHE950403813	Recaudación pi PAPELERIA PLAN DE AYALA NO. 50	893.2	30/01/2018	AAA1580B-5245-4FE8A598-3D480E5DF8CB
JOSE ENRIQUE MEDELES HERNANDEZ	MEHE950403813	Recaudación pi PAPELERIA MORELOS NO. 9 B	7826.52	28/01/2018	AAA148E3-37E9-4F9C-B4AB-824C35A86208
JOSE ENRIQUE MEDELES HERNANDEZ	MEHE950403813	Recaudación pi REFACCIONES MORELOS NO. 9 B	3667.92	28/01/2018	AAA1805C-7720-4790-8DC8-C71698A7241B
JOSE ENRIQUE MEDELES HERNANDEZ	MEHE950403813	Recaudación pi LUBRICANTES MORELOS NO. 9 B	2853.6	28/01/2018	AAA1C189-C559-4505-9B91-2EE0460AAA83
JOSE ENRIQUE MEDELES HERNANDEZ	MEHE950403813	Recaudación pi LUBRICANTES MORELOS NO. 9 B	5113.28	28/01/2018	AAA1D577-423D-45AA-9AC2-8FAB7AEADDC40
JOSE ENRIQUE MEDELES HERNANDEZ	MEHE950403813	Recaudación pi LUBRICANTES MORELOS NO. 9 B	3847.72	28/01/2018	AAA11DD4-1D4C-4213-A705-088D6EC1A49A
JOSE ENRIQUE MEDELES HERNANDEZ	MEHE950403813	Recaudación pi LUBRICANTES MORELOS NO. 9 B	4445.12	29/01/2018	AAA124F7-7334-4223-86B9-B7D9AECFC0D7
JOSE ENRIQUE MEDELES HERNANDEZ	MEHE950403813	Recaudación pi EXTENSOR DE RED PARA TRANSI GOMEZ FARIAS NO. 32	5076.16	18/02/2018	AAA15A95-21AF-45B1-8C33-03E79FD58279
JUAN CARLOS CENTENO ROBLES	CERJ771104R53	Recaudación pi REFACCIONES CARR A EL SALTO NO. 330	420	30/01/2018	668
JUAN PABLO RIVERA GODOY	RIGJ831211S5A	Recaudación pi UNIFORMES PARA POLICIAS BALVINO DAVALOS NO. 634	522	14/02/2018	1222
LUIS ARTURO GONZALEZ CASTAÑEDA	GOCL7001253MA	Recaudación pi REFACCIONES CARRETERA AL SALTO NO. 346	17533.4	27/12/2017	5395
LUIS FERNANDO LOPEZ ESPADAS	LOEL790630DJA	Recaudación pi REFACCIONES PARA RETROEXCA CALZ. J. JESUS GONZALEZ GALLO NO. 2705	60	12/02/2018	25
MAGUS SA DE CV	MAG941119DF3	Recaudación pi GARRAFONES DE AGUA PARA P/LA CRUZ NO. 2	30476.68	27/02/2018	87958
MARIA GUADALUPE GONZALEZ DE LA CERDA	GOCG8205146D7	Recaudación pi GARRAFONES DE AGUA PARA P/LA CRUZ NO. 2	640.02	25/01/2018	70

000030

Municipio Juanacatlán
Informativa de Proveedores
AL 28 FEBRERO DE 2018

MARIA MARTHA BARAJAS GARCIA	BAGM391211DB0	Recaudación pi ARTÍCULOS DEPORTIVOS	CALLE 700 NO. 710	1276	29/01/2018	592
MARIO HUMBERTO CARRILLO MONTES	CAMM730928MG4	Recaudación pi LLANTAS PARA CAMION DE BASI CHIMALPOPOCATL NO. 106		15120.02	15/02/2018	304
NEXTCODE SA DE CV	NEX061220G50	Recaudación pi SERVICIO DE INFORMACION A L AV. LOPEZ MATEOS NO. 477		2900	01/02/2018	455
NEXTCODE SA DE CV	NEX061220G50	Recaudación pi SERVICIO DE INFORMACION A L AV. LOPEZ MATEOS NO. 477		2900	01/02/2018	454
NEXTCODE SA DE CV	NEX061220G50	Recaudación pi SERVICIO DE INFORMACION A L AV. LOPEZ MATEOS NO. 477		2900	09/02/2018	475
NOE DE ANDA JIMENEZ	AJUN770426FB2	Recaudación pi LUBRICANTES	0	1740	30/01/2018	AAA1083E-CB88-4D9F-9897-DE3CC7DE9CEB
NUEVA WALMART DE MEXICO S DE R L DE CV	NWM9709244W4	Recaudación pi CAFÉ Y AZUCAR PARA PRESIDEN' CARRETERA GUADALAJARA-EL SALTO S/N		259.5	31/01/2018	21043
OSCAR ADRIAN LOPEZ MACIAS	LOM0861227W2	Recaudación pi EMPASTADO DE LIBROS DE REGI AURELIA GUEVARA 3329		939.6	16/01/2018	284
PROMEDICA GARCIA SA DE CV	PGA92012897A	Recaudación pi MEDICAMENTO PARA SERVICIO' BELEN NO. 1026		9028.84	31/01/2018	157676
RODOLFO GONZALEZ DE LA CERDA	GOCH700615H72	Recaudación pi CUERDA PARA PROTECCION CIV PROGRESO NO. 121		244.64	22/01/2018	698
ROSALBA BEDOY ALVAREZ	BEAR641126DR6	Recaudación pi REPARACION DE MOTOS DE VIA BATAALLA DE ZACATECAS NO. 10		642	08/02/2018	AAA14295-CFAB-447D-A3F5-119ADB8B78057
ROSALBA BEDOY ALVAREZ	BEAR641126DR6	Recaudación pi REPARACION DE MOTOS DE VIA BATAALLA DE ZACATECAS NO. 10		821.98	08/02/2018	AAA1C6ED-8FD2-43A6-8D5D-8546221D0F29
SALVADOR CARDENAS VILLARREAL	CAVS5911144Z2	Recaudación pi AMORTIGUADORES PARA PATRI	0	700.01	25/01/2018	365
SALVADOR RODRIGUEZ GARCIA	ROGS490107KMA	Recaudación pi REPARACION DE VEHICULO	BATAALLA DE ZACATECAS NO. 54	4141.2	27/01/2018	516
SALVADOR RODRIGUEZ GARCIA	ROGS490107KMA	Recaudación pi REPARACION DE CAMION DE BA BATAALLA DE ZACATECAS NO. 54		2552	18/02/2018	523
SECRETARIA DE PLANEACION ADMINISTRACI	SPC130227199	Recaudación pi COMPRA DE RECIBOS OFICIALES PEDRO MORENO NO. 281		500	15/01/2018	11846
SECRETARIA DE PLANEACION ADMINISTRACI	SPC130227199	Recaudación pi COMPRA DE RECIBOS OFICIALES PEDRO MORENO NO. 281		250	23/01/2018	34904
SECRETARIA DE PLANEACION ADMINISTRACI	SPC130227199	Recaudación pi COMPRA DE RECIBOS OFICIALES PEDRO MORENO NO. 281		500	06/02/2018	76582
SERVICIO DE ADMINISTRACION TRIBUTARIA	SAT970701INN3	Recaudación pi PAGO DE IMPUESTOS	AV. HIDALGO NO. 77	117429	26/02/2018	250877165
SERVICIO DE AMBULANCIAS EMOYO S A DE CV	SAE171026AM6	Recaudación pi OXIGENO PARA AMBULANCIA	UNION NO. 180	1019	31/01/2018	3
SISTEMA PARA EL DESARROLLO INTEGRAL DE	SDI980102JN5	Participaciones SUBSIDIO CORRESPONDIENTE A PROGRESO NO. 107		24222.38	15/02/2018	C1435485-98CA-431B-8116-89DB276A1AE
SISTEMA PARA EL DESARROLLO INTEGRAL DE	SDI980102JN5	Recaudación pi SUBSIDIO CORRESPONDIENTE A PROGRESO NO. 107		24222.38	27/02/2018	E9279398-3913-4102-AE0E-B399DB640C489
TELEFONOS DE MEXICO SAB DE CV	TME840315KT6	Recaudación pi PAGO DE TELEFONO	PARQUE VIA NO. 198	4769.38	28/02/2017	e33fb6d8-bf9e-457b-b132-a369efce40d6
TIEMPO AIRE Y COMPUTO SA DE CV	TAC110224T64	Recaudación pi ACTUALIZACION PROGRAMA CO ISABEL LA CATOLICA NO. 15		5660.8	07/02/2018	373
TIEMPO AIRE Y COMPUTO SA DE CV	TAC110224T64	Recaudación pi ASESORIA EN PROGRAMA CONT ISABEL LA CATOLICA NO. 15		2436	20/02/2018	387
TRACSA SAPI DE CV	TRAC00023S25	Recaudación pi REFACCIONES	AVENIDA PERIFERICO SUR NO. 7800	4446.57	08/02/2018	25666405
VICENTE RAMIREZ ACEVEZ	TRAV970406G76	Recaudación pi SERVICIO DE LLANTAS	BATAALLA DE TRINIDAD NO. 59	440.8	25/01/2018	597
VIRGINIA ESTEFANIA VILLANUEVA CASTRO	TRAV970406G76	Recaudación pi MATERIAL PARA AGUA POTABLE CARRETERA AL SALTO NO. 377		331.64	30/01/2018	2529



El presente es decir verdad declaramos que los Estados Financieros y sus Notas son razonablemente correctos y responsabilidad del emisor.

Municipio Juanacatlán
Catálogo de Proveedores
AL 28 FEBRERO DE 2018

34	UNIDAD DE ESPECIALIDADES DE EL SALTO S C	UES0311045N8	IGNACIO ALLENDE NO. 225	EL SALTO, JAL	37320525	45681
35	VICENTE RAMIREZ ACEVEZ	RAAV5404056P6	BATALLA DE TRINIDAD NO. 59	EL SALTO, JAL	0	45680
74	VIRGINIA ESTEFANIA VILLANUEVA CASTORENA	VICV910518CY7	CARRETERA AL SALTO NO. 377	EL SALTO, JAL	0	45680

Municipio Juanacatlán

INFORME SOBRE PASIVOS CONTINGENTES

AL 28 FEBRERO DE 2018

DESCRIPCIÓN	IMPORTE
Juicios Laborales	18,000,000.00
SUMA TOTAL	18,000,000.00



J. REFUGIO VELAZQUEZ VALLIN
PRESIDENTE MUNICIPAL



J. GUADALUPE MEZA FLORES
ENCARGADO DE HACIENDA MUNICIPAL



Bajo protesta de decir verdad declaramos que los Estados Financieros y sus Notas son razonablemente correctos y responsabilidad del emisor.

Municipio Juanacatlán
Informativa Mensual de Obras en Proceso
AL 28 FEBRERO DE 2018

(miles de pesos)

Dependencia ejecutora	Nombre de Obra	Localidad	Descripción de la obra u objeto del contrato	Modalidad de ejecución	Nombre del contratista	Número de contrato y convenio(s) de ampliación(es)	Importe de la obra y sus ampliaciones	Origen del recurso	Orden de Pago	Partida contable	Número de póliza (s)	Importe del pago
MUNICIPIO DE JUANACATLAN	PAVIMENTACION CON CONCRETO HIDRAULICO EN LA CALLE HERRERA Y CAIRO ENTRE ZARAGOZA Y CONSTITUCION ETAPA 5	CABECERA MUNICIPAL	ESTIMACION 2	CONTRATO POR INVITACION	GRUPO CONSTRUCTOR SAUMI SA DE CV	GMJ-003/2017/PDR	56,006		4436	1235-309-305	PE5	\$1,440,562



J. REFUGIO PEÑAS
SECRETARIO



J. GUILLERMO MEZAS
ENCARGADO DE LA CENSA MUNICIPAL

000035



Bajo protesta de decir verdad declaro que los datos aquí consignados son verdaderos y sus Notas son razonablemente correctos y responsabilidad del emisor.

MUNICIPIO
BALANZA DE COMPROBACIÓN - MUNICIPIO JUANACATLÁN
AL 28 DE FEBRERO DE 2018

No. DE CUENTA	NOMBRE DE LA CUENTA	SALDO FINAL DEL MES	
		DEUDOR	ACREEDOR
1000	ACTIVO	192,039,018.88	0.00
1100	ACTIVO CIRCULANTE	23,643,312.12	0.00
1110	EFFECTIVO Y EQUIVALENTES	7,823,247.58	0.00
1111	EFFECTIVO	32,102.40	0.00
1112	BANCOS/TESORERÍA	7,391,145.18	0.00
1113	BANCOS/DEPENDENCIAS Y OTROS	0.00	0.00
1114	INVERSIONES TEMPORALES (HASTA 3 MESES)	0.00	0.00
1115	FONDOS CON AFECTACIÓN ESPECÍFICA	0.00	0.00
1116	DEPÓSITOS DE FONDOS DE TERCEROS EN GARANTÍA Y/O ADMINISTRACIÓN	400,000.00	0.00
1119	OTROS EFFECTIVOS Y EQUIVALENTES	0.00	0.00
1120	DERECHOS A RECIBIR EFFECTIVO O EQUIVALENTES	14,690,100.14	0.00
1121	INVERSIONES FINANCIERAS DE CORTO PLAZO	208,976.02	0.00
1122	CUENTAS POR COBRAR A CORTO PLAZO	0.00	0.00
1123	DEUDORES DIVERSOS POR COBRAR A CORTO PLAZO	14,416,345.67	0.00
1124	INGRESOS POR RECUPERAR A CORTO PLAZO	0.00	0.00
1125	DEUDORES POR ANTICIPOS DE LA TESORERÍA A CORTO PLAZO	0.00	0.00
1126	PRÉSTAMOS OTORGADOS A CORTO PLAZO	64,778.45	0.00
1129	OTROS DERECHOS A RECIBIR EFFECTIVO O EQUIVALENTES A CORTO PLAZO	0.00	0.00
1130	DERECHOS A RECIBIR BIENES O SERVICIOS	1,129,964.40	0.00
1131	ANTICIPO A PROVEEDORES POR ADQUISICIÓN DE BIENES Y PRESTACIÓN DE SERVICIOS A CORTO PLAZO	1,119,967.40	0.00
1132	ANTICIPO A PROVEEDORES POR ADQUISICIÓN DE BIENES INMUEBLES Y MUEBLES A CORTO PLAZO	0.00	0.00
1133	ANTICIPO A PROVEEDORES POR ADQUISICIÓN DE BIENES INTANGIBLES A CORTO PLAZO	0.00	0.00
1134	ANTICIPO A CONTRATISTAS POR OBRAS PÚBLICAS A CORTO PLAZO	9,997.00	0.00
1139	OTROS DERECHOS A RECIBIR BIENES O SERVICIOS A CORTO PLAZO	0.00	0.00
1140	INVENTARIOS	0.00	0.00
1141	INVENTARIO DE MERCANCÍAS PARA VENTA	0.00	0.00
1142	INVENTARIO DE MERCANCÍAS TERMINADAS	0.00	0.00
1143	INVENTARIO DE MERCANCÍAS EN PROCESO DE ELABORACIÓN	0.00	0.00
1144	INVENTARIO DE MATERIAS PRIMAS, MATERIALES Y SUMINISTROS PARA PRODUCCIÓN	0.00	0.00
1145	BIENES EN TRÁNSITO	0.00	0.00
1150	ALMACENES	0.00	0.00
1151	ALMACÉN DE MATERIALES Y SUMINISTROS DE CONSUMO	0.00	0.00
1160	ESTIMACIÓN POR PÉRDIDA O DETERIORO DE ACTIVOS CIRCULANTES	0.00	0.00

000036

1161	ESTIMACIONES PARA CUENTAS INCOBRABLES POR DERECHOS A RECIBIR EFECTIVO O EQUIVALENTES	0.00	0.00
1162	ESTIMACION POR DETERIORO DE INVENTARIOS	0.00	0.00
1190	OTROS ACTIVOS CIRCULANTES	0.00	0.00
1191	VALORES EN GARANTÍA	0.00	0.00
1192	BIENES EN GARANTÍA (EXCLUYE DEPÓSITOS DE FONDOS)	0.00	0.00
1193	BIENES DERIVADOS DE EMBARGOS, DECOMISOS, ASEGURAMIENTOS Y DACIÓN EN PAGO	0.00	0.00
1194	ADQUISICIÓN CON FONDOS DE TERCEROS	0.00	0.00
1200	ACTIVO NO CIRCULANTE	168,395,706.76	0.00
1210	INVERSIONES FINANCIERAS A LARGO PLAZO	0.00	0.00
1211	INVERSIONES A LARGO PLAZO	0.00	0.00
1212	TÍTULOS Y VALORES A LARGO PLAZO	0.00	0.00
1213	FIDEICOMISOS, MANDATOS Y CONTRATOS ANÁLOGOS	0.00	0.00
1214	PARTICIPACIONES Y APORTACIONES DE CAPITAL	0.00	0.00
1220	DERECHOS A RECIBIR EFECTIVO O EQUIVALENTES A LARGO PLAZO	0.00	0.00
1221	DOCUMENTOS POR COBRAR A LARGO PLAZO	0.00	0.00
1222	DEUDORES DIVERSOS A LARGO PLAZO	0.00	0.00
1223	INGRESOS POR RECUPERAR A LARGO PLAZO	0.00	0.00
1224	PRÉSTAMOS OTORGADOS A LARGO PLAZO	0.00	0.00
1229	OTROS DERECHOS A RECIBIR EFECTIVO O EQUIVALENTES A LARGO PLAZO	0.00	0.00
1230	BIENES INMUEBLES, INFRAESTRUCTURA Y CONSTRUCCIONES EN PROCESO	165,733,967.25	0.00
1231	TERRENOS	0.00	0.00
1232	VIVIENDAS	592,805.15	0.00
1233	EDIFICIOS NO HABITACIONALES	1,853,932.00	0.00
1234	INFRAESTRUCTURA	0.00	0.00
1235	CONSTRUCCIONES EN PROCESO EN BIENES DE DOMINIO PÚBLICO	159,908,970.10	0.00
1236	CONSTRUCCIONES EN PROCESO EN BIENES PROPIOS	0.00	0.00
1239	OTROS BIENES INMUEBLES	3,378,260.00	0.00
1240	BIENES MUEBLES	2,657,807.11	0.00
1241	MOBILIARIO Y EQUIPO DE ADMINISTRACIÓN	711,722.68	0.00
1242	MOBILIARIO Y EQUIPO EDUCACIONAL Y RECREATIVO	118,226.24	0.00
1243	EQUIPO E INSTRUMENTAL MÉDICO Y DE LABORATORIO	17,258.45	0.00
1244	VEHÍCULOS Y EQUIPO DE TRANSPORTE	1,101,709.49	0.00
1245	EQUIPO DE DEFENSA Y SEGURIDAD	0.00	0.00
1246	MAQUINARIA, OTROS EQUIPOS Y HERRAMIENTAS	703,890.25	0.00
1247	COLECCIONES, OBRAS DE ARTE Y OBJETOS VALIOSOS	5,000.00	0.00
1248	ACTIVOS BIOLÓGICOS	0.00	0.00

000037

1250	ACTIVOS INTANGIBLES	3,932.40	0.00
1251	SOFTWARE	3,932.40	0.00
1252	PATENTES, MARCAS Y DERECHOS	0.00	0.00
1253	CONCESIONES Y FRANQUICIAS	0.00	0.00
1254	LICENCIAS	0.00	0.00
1259	OTROS ACTIVOS INTANGIBLES	0.00	0.00
1260	DEPRECIACIÓN, DETERIORO Y AMORTIZACIÓN ACUMULADA DE BIENES	0.00	0.00
1261	DEPRECIACIÓN ACUMULADA DE BIENES INMUEBLES	0.00	0.00
1262	DEPRECIACIÓN ACUMULADA DE INFRAESTRUCTURA	0.00	0.00
1263	DEPRECIACIÓN ACUMULADA DE BIENES MUEBLES	0.00	0.00
1264	DETERIORO ACUMULADO DE ACTIVOS BIOLÓGICOS	0.00	0.00
1265	AMORTIZACIÓN ACUMULADA DE ACTIVOS INTANGIBLES	0.00	0.00
1270	ACTIVOS DIFERIDOS	0.00	0.00
1271	ESTUDIOS, FORMULACIÓN Y EVALUACIÓN DE PROYECTOS	0.00	0.00
1272	DERECHOS SOBRE BIENES EN RÉGIMEN DE ARRENDAMIENTO FINANCIERO	0.00	0.00
1273	GASTOS PAGADOS POR ADELANTADO A LARGO PLAZO	0.00	0.00
1274	ANTICIPOS A LARGO PLAZO	0.00	0.00
1275	BENEFICIOS AL RETIRO DE EMPLEADOS PAGADOS POR ADELANTADO	0.00	0.00
1279	OTROS ACTIVOS DIFERIDOS	0.00	0.00
1280	ESTIMACIÓN POR PÉRDIDA O DETERIORO DE ACTIVOS NO CIRCULANTES	0.00	0.00
1281	ESTIMACIONES POR PÉRDIDA DE CUENTAS INCOBRABLES DE DOCUMENTOS POR COBRAR A LARGO PLAZO	0.00	0.00
1282	ESTIMACIONES POR PÉRDIDA DE CUENTAS INCOBRABLES DE DEUDORES DIVERSOS POR COBRAR A LARGO PLAZO	0.00	0.00
1283	ESTIMACIONES POR PÉRDIDA DE CUENTAS INCOBRABLES DE INGRESOS POR COBRAR A LARGO PLAZO	0.00	0.00
1284	ESTIMACIONES POR PÉRDIDA DE CUENTAS INCOBRABLES DE PRÉSTAMOS OTORGADOS A LARGO PLAZO	0.00	0.00
1289	ESTIMACIONES POR PÉRDIDA DE OTRAS CUENTAS INCOBRABLES A LARGO PLAZO	0.00	0.00
1290	OTROS ACTIVOS NO CIRCULANTES	0.00	0.00
1291	BIENES EN CONCESIÓN	0.00	0.00
1292	BIENES EN ARRENDAMIENTO FINANCIERO	0.00	0.00
1293	BIENES EN COMODATO	0.00	0.00
2000	PASIVO	0.00	27,480,496.89
2100	PASIVO CIRCULANTE	0.00	21,591,496.71
2110	CUENTAS POR PAGAR A CORTO PLAZO	0.00	20,191,496.71
2111	SERVICIOS PERSONALES POR PAGAR A CORTO PLAZO	0.00	613,992.66
2112	PROVEEDORES POR PAGAR A CORTO PLAZO	0.00	3,097,931.23
2113	CONTRATISTAS POR OBRAS PÚBLICAS POR PAGAR A CORTO PLAZO	0.00	0.00
2114	PARTICIPACIONES Y APORTACIONES POR PAGAR A CORTO PLAZO	0.00	0.00

000038

2115	TRANSFERENCIAS OTORGADAS POR PAGAR A CORTO PLAZO	0.00	0.00
2116	INTERESES, COMISIONES Y OTROS GASTOS DE LA DEUDA PÚBLICA POR PAGAR A CORTO PLAZO	0.00	0.00
2117	RETENCIONES Y CONTRIBUCIONES POR PAGAR A CORTO PLAZO	0.00	7,704,698.26
2118	DEVOLUCIONES DE LA LEY DE INGRESOS POR PAGAR A CORTO PLAZO	0.00	0.00
2119	OTRAS CUENTAS POR PAGAR A CORTO PLAZO	0.00	8,774,874.56
2120	DOCUMENTOS POR PAGAR A CORTO PLAZO	0.00	0.00
2121	DOCUMENTOS COMERCIALES POR PAGAR A CORTO PLAZO	0.00	0.00
2122	DOCUMENTOS CON CONTRATISTAS POR OBRAS PÚBLICAS POR PAGAR A CORTO PLAZO	0.00	0.00
2129	OTROS DOCUMENTOS POR PAGAR A CORTO PLAZO	0.00	0.00
2130	PORCIÓN A CORTO PLAZO DE LA DEUDA PÚBLICA A LARGO PLAZO	0.00	0.00
2131	PORCIÓN A CORTO PLAZO DE LA DEUDA PÚBLICA INTERNA	0.00	0.00
2132	PORCIÓN A CORTO PLAZO DE LA DEUDA PÚBLICA EXTERNA	0.00	0.00
2133	PORCIÓN A CORTO PLAZO DE ARRENDAMIENTO FINANCIERO	0.00	0.00
2140	TÍTULOS Y VALORES A CORTO PLAZO	0.00	0.00
2141	TÍTULOS Y VALORES DE LA DEUDA PÚBLICA INTERNA A CORTO PLAZO	0.00	0.00
2142	TÍTULOS Y VALORES DE LA DEUDA PÚBLICA EXTERNA A CORTO PLAZO	0.00	0.00
2150	PASIVOS DIFERIDOS A CORTO PLAZO	0.00	1,400,000.00
2151	INGRESOS COBRADOS POR ADELANTADO A CORTO PLAZO	0.00	1,400,000.00
2152	INTERESES COBRADOS POR ADELANTADO A CORTO PLAZO	0.00	0.00
2159	OTROS PASIVOS DIFERIDOS A CORTO PLAZO	0.00	0.00
2160	FONDOS Y BIENES DE TERCEROS EN GARANTÍA Y/O ADMINISTRACIÓN A CORTO PLAZO	0.00	0.00
2161	FONDOS EN GARANTÍA A CORTO PLAZO	0.00	0.00
2162	FONDOS EN ADMINISTRACIÓN A CORTO PLAZO	0.00	0.00
2163	FONDOS CONTINGENTES A CORTO PLAZO	0.00	0.00
2164	FONDOS DE FIDEICOMISOS, MANDATOS Y CONTRATOS ANÁLOGOS A CORTO PLAZO	0.00	0.00
2165	OTROS FONDOS DE TERCEROS EN GARANTÍA Y/O ADMINISTRACIÓN A CORTO PLAZO	0.00	0.00
2166	VALORES Y BIENES EN GARANTÍA A CORTO PLAZO	0.00	0.00
2170	PROVISIONES A CORTO PLAZO	0.00	0.00
2171	PROVISIÓN PARA DEMANDAS Y JUICIOS A CORTO PLAZO	0.00	0.00
2172	PROVISIÓN PARA CONTINGENCIAS A CORTO PLAZO	0.00	0.00
2179	OTRAS PROVISIONES A CORTO PLAZO	0.00	0.00
2190	OTROS PASIVOS A CORTO PLAZO	0.00	0.00
2191	INGRESOS POR CLASIFICAR	0.00	0.00
2192	RECAUDACIÓN POR PARTICIPAR	0.00	0.00
2199	OTROS PASIVOS CIRCULANTES	0.00	0.00
2200	PASIVO NO CIRCULANTE	0.00	5,889,000.18

000039

2210	CUENTAS POR PAGAR A LARGO PLAZO	0.00	0.00
2211	PROVEEDORES POR PAGAR A LARGO PLAZO	0.00	0.00
2212	CONTRATISTAS POR OBRAS PÚBLICAS POR PAGAR A LARGO PLAZO	0.00	0.00
2220	DOCUMENTOS POR PAGAR A LARGO PLAZO	0.00	0.00
2221	DOCUMENTOS COMERCIALES POR PAGAR A LARGO PLAZO	0.00	0.00
2222	DOCUMENTOS CON CONTRATISTAS POR OBRAS PÚBLICAS POR PAGAR A LARGO PLAZO	0.00	0.00
2229	OTROS DOCUMENTOS POR PAGAR A LARGO PLAZO	0.00	0.00
2230	DEUDA PÚBLICA A LARGO PLAZO	0.00	5,889,000.18
2231	TÍTULOS Y VALORES DE LA DEUDA PÚBLICA INTERNA A LARGO PLAZO	0.00	0.00
2232	TÍTULOS Y VALORES DE LA DEUDA PÚBLICA EXTERNA A LARGO PLAZO	0.00	0.00
2233	PRÉSTAMOS DE LA DEUDA PÚBLICA INTERNA POR PAGAR A LARGO PLAZO	0.00	5,889,000.18
2234	PRÉSTAMOS DE LA DEUDA PÚBLICA EXTERNA POR PAGAR A LARGO PLAZO	0.00	0.00
2235	ARRENDAMIENTO FINANCIERO POR PAGAR A LARGO PLAZO	0.00	0.00
2240	PASIVOS DIFERIDOS A LARGO PLAZO	0.00	0.00
2241	CRÉDITOS DIFERIDOS A LARGO PLAZO	0.00	0.00
2242	INTERESES COBRADOS POR ADELANTADO A LARGO PLAZO	0.00	0.00
2249	OTROS PASIVOS DIFERIDOS A LARGO PLAZO	0.00	0.00
2250	FONDOS Y BIENES DE TERCEROS EN GARANTÍA Y/O ADMINISTRACIÓN A LARGO PLAZO	0.00	0.00
2251	FONDOS EN GARANTÍA A LARGO PLAZO	0.00	0.00
2252	FONDOS EN ADMINISTRACIÓN A LARGO PLAZO	0.00	0.00
2253	FONDOS CONTINGENTES A LARGO PLAZO	0.00	0.00
2254	FONDOS DE FIDEICOMISOS, MANDATOS Y CONTRATOS ANÁLOGOS A LARGO PLAZO	0.00	0.00
2255	OTROS FONDOS DE TERCEROS EN GARANTÍA Y/O ADMINISTRACIÓN A LARGO PLAZO	0.00	0.00
2256	VALORES Y BIENES EN GARANTÍA A LARGO PLAZO	0.00	0.00
2260	PROVISIONES A LARGO PLAZO	0.00	0.00
2261	PROVISIÓN PARA DEMANDAS Y JUICIOS A LARGO PLAZO	0.00	0.00
2262	PROVISIÓN PARA PENSIONES A LARGO PLAZO	0.00	0.00
2263	PROVISIÓN PARA CONTINGENCIAS A LARGO PLAZO	0.00	0.00
2269	OTRAS PROVISIONES A LARGO PLAZO	0.00	0.00
3000	HACIENDA PÚBLICA/ PATRIMONIO	0.00	164,558,521.99
3100	HACIENDA PÚBLICA/ PATRIMONIO CONTRIBUIDO	0.00	0.00
3110	APORTACIONES	0.00	0.00
3120	DONACIONES DE CAPITAL	0.00	0.00
3130	ACTUALIZACIÓN DE LA HACIENDA PÚBLICA/PATRIMONIO	0.00	0.00
3200	HACIENDA PÚBLICA/PATRIMONIO GENERADO	0.00	164,558,521.99
3210	RESULTADOS DEL EJERCICIO (AHORRO/ DESAHORRO)	0.00	7,469,977.26

000040

3220	RESULTADOS DE EJERCICIOS ANTERIORES	0.00	157,088,544.73
3230	REVALÚOS	0.00	0.00
3231	REVALÚO DE BIENES INMUEBLES	0.00	0.00
3232	REVALÚO DE BIENES MUEBLES	0.00	0.00
3233	REVALÚO DE BIENES INTANGIBLES	0.00	0.00
3239	OTROS REVALÚOS	0.00	0.00
3240	RESERVAS	0.00	0.00
3241	RESERVAS DE PATRIMONIO	0.00	0.00
3242	RESERVAS TERRITORIALES	0.00	0.00
3243	RESERVAS POR CONTINGENCIAS	0.00	0.00
3250	RECTIFICACIONES DE RESULTADOS DE EJERCICIOS ANTERIORES	0.00	0.00
3251	CAMBIOS EN POLÍTICAS CONTABLES	0.00	0.00
3252	CAMBIOS POR ERRORES CONTABLES	0.00	0.00
3300	EXCESO O INSUFICIENCIA EN LA ACTUALIZACIÓN DE LA HACIENDA PÚBLICA/ PATRIMONIO	0.00	0.00
3310	RESULTADO POR POSICIÓN MONETARIA	0.00	0.00
3320	RESULTADO POR TENENCIA DE ACTIVOS NO MONETARIOS	0.00	0.00
4000	INGRESOS Y OTROS BENEFICIOS	0.00	14,296,422.45
4100	INGRESOS DE GESTIÓN	0.00	7,662,012.59
4110	IMPUESTOS	0.00	3,488,350.08
4111	IMPUESTOS SOBRE LOS INGRESOS	0.00	6,000.00
4112	IMPUESTOS SOBRE EL PATRIMONIO	0.00	3,370,653.80
4113	IMPUESTO SOBRE LA PRODUCCIÓN, EL CONSUMO Y LAS TRANSACCIONES	0.00	0.00
4114	IMPUESTOS AL COMERCIO EXTERIOR	0.00	0.00
4115	IMPUESTOS SOBRE NÓMINAS Y ASIMILABLES	0.00	0.00
4116	IMPUESTOS ECOLÓGICOS	0.00	0.00
4117	ACCESORIOS DE IMPUESTOS	0.00	111,696.28
4119	OTROS IMPUESTOS	0.00	0.00
4120	CUOTAS Y APORTACIONES DE SEGURIDAD SOCIAL	0.00	0.00
4121	APORTACIONES PARA FONDOS DE VIVIENDA	0.00	0.00
4122	CUOTAS PARA EL SEGURO SOCIAL	0.00	0.00
4123	CUOTAS DE AHORRO PARA EL RETIRO	0.00	0.00
4124	ACCESORIOS DE CUOTAS Y APORTACIONES PARA LA SEGURIDAD SOCIAL	0.00	0.00
4129	OTRAS CUOTAS Y APORTACIONES PARA LA SEGURIDAD SOCIAL	0.00	0.00
4130	CONTRIBUCIONES DE MEJORAS	0.00	0.00
4131	CONTRIBUCIÓN DE MEJORAS POR OBRAS PÚBLICAS	0.00	0.00
4140	DERECHOS	0.00	3,606,567.93

000041

4141	DERECHOS POR EL USO, GOCE, APROVECHAMIENTO O EXPLOTACIÓN DE BIENES DE DOMINIO PÚBLICO	0.00	0.00
4142	DERECHOS A LOS HIDROCARBUROS	0.00	0.00
4143	DERECHOS POR PRESTACIÓN DE SERVICIOS	0.00	3,143,405.08
4144	ACCESORIOS DE DERECHO	0.00	53,999.32
4149	OTROS DERECHOS	0.00	409,163.53
4150	PRODUCTOS DE TIPO CORRIENTE	0.00	245,305.05
4151	PRODUCTOS DERIVADOS DEL USO Y APROVECHAMIENTO DE BIENES NO SUJETOS A RÉGIMEN DE DOMINIO PÚBLICO	0.00	0.00
4152	ENAJENACIÓN DE BIENES MUEBLES NO SUJETOS A SER INVENTARIADOS	0.00	0.00
4153	ACCESORIOS DE PRODUCTOS	0.00	0.00
4159	OTROS PRODUCTOS QUE GENERAN INGRESOS CORRIENTES	0.00	245,305.05
4160	APROVECHAMIENTOS DE TIPO CORRIENTE	0.00	321,789.53
4161	INCENTIVOS DERIVADOS DE LA COLABORACIÓN FISCAL(<i>derogada</i>)	0.00	0.00
4162	MULTAS	0.00	19,492.80
4163	INDEMNIZACIONES	0.00	0.00
4164	REINTEGROS	0.00	0.00
4165	APROVECHAMIENTOS PROVENIENTES DE OBRAS PÚBLICAS	0.00	0.00
4166	APROVECHAMIENTOS POR PARTICIPACIONES DERIVADAS DE LA APLICACIÓN DE LEYES	0.00	0.00
4167	APROVECHAMIENTOS POR APORTACIONES Y COOPERACIONES	0.00	301,096.73
4168	ACCESORIOS DE APROVECHAMIENTO	0.00	0.00
4169	OTROS APROVECHAMIENTOS	0.00	1,200.00
4170	INGRESOS POR VENTAS DE BIENES Y SERVICIOS	0.00	0.00
4171	INGRESOS POR VENTA DE MERCANCÍAS	0.00	0.00
4172	INGRESOS POR VENTAS DE BIENES Y SERVICIOS PRODUCIDOS EN ESTABLECIMIENTOS DEL GOBIERNO	0.00	0.00
4173	INGRESOS POR VENTA DE BIENES Y SERVICIOS DE ORGANISMOS DESCENTRALIZADOS	0.00	0.00
4174	INGRESOS DE OPERACIONES DE ENTIDADES PARAESTATALES EMPRESARIALES Y NO FINANCIERAS	0.00	0.00
4190	INGRESOS NO COMPRENDIDOS EN LAS FRACC. DE LA LEY DE ING. CAUSAD. EN EJER. FISCALES ANT. PEND. DE LIQUID. O PAGO	0.00	0.00
4191	IMPUESTOS NO COMPRENDIDOS EN LAS FRACC. DE LA LEY DE ING. CAUSADOS EN EJER. FISCALES ANT. PEND. DE LIQUID. O PAGO	0.00	0.00
4192	CONTRIBUCIONES DE MEJORAS, DERECHOS, PRODUCTOS Y APROVECHAMIENTOS NO COMPRENDIDOS EN LAS FRACC. DE LEY DE ING. CAUSAD. EN EJER. FISCALES ANT. PEND. DE LIQUID. O PAGO	0.00	0.00
4200	PARTICIPACIONES, APORTACIONES, TRANSFERENCIAS, ASIGNACIONES, SUBSIDIOS Y OTRAS AYUDAS	0.00	6,632,145.78
4210	PARTICIPACIONES Y APORTACIONES	0.00	6,632,145.78
4211	PARTICIPACIONES	0.00	4,345,101.90
4212	APORTACIONES	0.00	2,287,043.88
4213	CONVENIOS	0.00	0.00
4214	INCENTIVOS DERIVADOS DE LA COLABORACIÓN FISCAL	0.00	0.00
4220	TRANSFERENCIAS, ASIGNACIONES, SUBSIDIOS Y OTRAS AYUDAS	0.00	0.00
4221	TRANSFERENCIAS INTERNAS Y ASIGNACIONES DEL SECTOR PÚBLICO	0.00	0.00

000042

4222	TRANSFERENCIAS AL RESTO DEL SECTOR PÚBLICO	0.00	0.00
4223	SUBSIDIOS Y SUBVENCIONES	0.00	0.00
4224	AYUDAS SOCIALES	0.00	0.00
4225	PENSIONES Y JUBILACIONES	0.00	0.00
4226	TRANSFERENCIAS DEL EXTERIOR	0.00	0.00
4300	OTROS INGRESOS Y BENEFICIOS	0.00	2,264.08
4310	INGRESOS FINANCIEROS	0.00	2,264.08
4311	INTERESES GANADOS DE VALORES, CRÉDITOS, BONOS Y OTROS.	0.00	2,264.08
4319	OTROS INGRESOS FINANCIEROS	0.00	0.00
4320	INCREMENTO POR VARIACIÓN DE INVENTARIOS	0.00	0.00
4321	INCREMENTO POR VARIACIÓN DE INVENTARIOS DE MERCANCÍAS PARA VENTA	0.00	0.00
4322	INCREMENTO POR VARIACIÓN DE INVENTARIOS DE MERCANCÍAS TERMINADAS	0.00	0.00
4323	INCREMENTO POR VARIACIÓN DE INVENTARIOS DE MERCANCÍAS EN PROCESO DE ELABORACIÓN	0.00	0.00
4324	INCREMENTO POR VARIACIÓN DE INVENTARIOS DE MATERIAS PRIMAS, MATERIALES Y SUMINISTROS PARA PRODUCCIÓN	0.00	0.00
4325	INCREMENTO POR VARIACIÓN DE ALMACÉN DE MERCANCÍAS PRIMAS, MATERIALES Y SUMINISTROS DE CONSUMO	0.00	0.00
4330	DISMINUCIÓN DEL EXCESO DE ESTIMACIONES POR PÉRDIDA O DETERIORO U OBSOLESCENCIA	0.00	0.00
4340	DISMINUCIÓN DEL EXCESO DE PROVISIONES	0.00	0.00
4341	DISMINUCIÓN DEL EXCESO DE PROVISIONES	0.00	0.00
4390	OTROS INGRESO Y BENEFICIOS VARIOS	0.00	0.00
4391	OTROS INGRESOS DE EJERCICIOS ANTERIORES	0.00	0.00
4392	BONIFICACIONES Y DESCUENTOS OBTENIDOS	0.00	0.00
4393	DIFERENCIAS POR TIPO DE CAMBIO A FAVOR EN EFECTIVO Y EQUIVALENTES	0.00	0.00
4394	DIFERENCIAS DE COTIZACIONES A FAVOR EN VALORES NEGOCIABLES	0.00	0.00
4395	RESULTADO POR POSICIÓN MONETARIA	0.00	0.00
4396	UTILIDADES POR PARTICIPACIÓN PATRIMONIAL	0.00	0.00
4399	OTROS INGRESOS Y BENEFICIOS VARIOS	0.00	0.00
5000	GASTOS Y OTRAS PÉRDIDAS	6,826,445.19	0.00
5100	GASTOS DE FUNCIONAMIENTO	6,464,807.76	0.00
5110	SERVICIOS PERSONALES	2,809,910.41	0.00
5111	REMUNERACIONES AL PERSONAL DE CARÁCTER PERMANENTE	2,145,627.56	0.00
5112	REMUNERACIONES AL PERSONAL DE CARÁCTER TRANSITORIO	569,448.10	0.00
5113	REMUNERACIONES ADICIONALES Y ESPECIALES	29,934.34	0.00
5114	SEGURIDAD SOCIAL	0.00	0.00
5115	OTRAS PRESTACIONES SOCIALES Y ECONÓMICAS	52,603.51	0.00
5116	PAGO DE ESTÍMULOS A SERVIDORES PÚBLICOS	12,296.90	0.00
5120	MATERIALES Y SUMINISTROS	829,827.35	0.00

000043

5121	MATERIALES DE ADMINISTRACIÓN, EMISIÓN DE DOCUMENTOS Y ARTÍCULOS OFICIALES	104,397.19	0.00
5122	ALIMENTOS Y UTENSILIOS	5,363.19	0.00
5123	MATERIAS PRIMAS Y MATERIALES DE PRODUCCIÓN Y COMERCIALIZACIÓN	0.00	0.00
5124	MATERIALES Y ARTÍCULOS DE CONSTRUCCIÓN Y DE REPARACIÓN	44,741.39	0.00
5125	PRODUCTOS QUÍMICOS, FARMACÉUTICOS Y DE LABORATORIO	32,565.91	0.00
5126	COMBUSTIBLES, LUBRICANTES Y ADITIVOS	534,415.73	0.00
5127	VESTUARIO, BLANCOS, PRENDAS DE PROTECCIÓN Y ARTÍCULOS DEPORTIVOS	22,106.40	0.00
5128	MATERIALES Y SUMINISTROS PARA SEGURIDAD	0.00	0.00
5129	HERRAMIENTAS, REFACCIONES Y ACCESORIOS MENORES	86,237.54	0.00
5130	SERVICIOS GENERALES	2,825,070.00	0.00
5131	SERVICIOS BÁSICOS	732,459.76	0.00
5132	SERVICIOS DE ARRENDAMIENTO	839,999.84	0.00
5133	SERVICIOS PROFESIONALES, CIENTÍFICOS, TÉCNICOS Y OTROS SERVICIOS	48,307.60	0.00
5134	SERVICIOS FINANCIEROS, BANCARIOS Y COMERCIALES	44,804.54	0.00
5135	SERVICIOS DE INSTALACIÓN, REPARACIÓN, MANTENIMIENTO Y CONSERVACIÓN	495,295.27	0.00
5136	SERVICIOS DE COMUNICACIÓN SOCIAL Y PUBLICIDAD	11,060.60	0.00
5137	SERVICIOS DE TRASLADO Y VIÁTICOS	345.00	0.00
5138	SERVICIOS OFICIALES	5,884.91	0.00
5139	OTROS SERVICIOS GENERALES	646,912.48	0.00
5200	TRANSFERENCIAS, ASIGNACIONES, SUBSIDIOS Y OTRAS AYUDAS	217,786.32	0.00
5210	TRANSFERENCIAS INTERNAS Y ASIGNACIONES AL SECTOR PÚBLICO	0.00	0.00
5211	ASIGNACIONES AL SECTOR PÚBLICO	0.00	0.00
5212	TRANSFERENCIAS INTERNAS AL SECTOR PÚBLICO	0.00	0.00
5220	TRANSFERENCIAS AL RESTO DEL SECTOR PÚBLICO		
5221	TRANSFERENCIAS A ENTIDADES PARAESTATALES	0.00	0.00
5222	TRANSFERENCIAS A ENTIDADES FEDERATIVAS Y MUNICIPIOS	0.00	0.00
5230	SUBSIDIOS Y SUBVENCIONES	96,889.52	0.00
5231	SUBSIDIOS	96,889.52	0.00
5232	SUBVENCIONES	0.00	0.00
5240	AYUDAS SOCIALES	0.00	0.00
5241	AYUDAS SOCIALES A PERSONAS	0.00	0.00
5242	BECAS	0.00	0.00
5243	AYUDAS SOCIALES A INSTITUCIONES	0.00	0.00
5244	AYUDAS SOCIALES POR DESASTRES NATURALES Y OTROS SINIESTROS	0.00	0.00
5250	PENSIONES Y JUBILACIONES	120,896.80	0.00
5251	PENSIONES	0.00	0.00

000044

5252	JUBILACIONES	120,896.80	0.00
5259	OTRAS PENSIONES Y JUBILACIONES	0.00	0.00
5260	TRANSFERENCIAS A FIDEICOMISOS, MANDATOS Y CONTRATOS ANÁLOGOS	0.00	0.00
5261	TRANSFERENCIAS A FIDEICOMISOS, MANDATOS Y CONTRATOS ANÁLOGOS AL GOBIERNO	0.00	0.00
5262	TRANSFERENCIAS A FIDEICOMISOS, MANDATOS Y CONTRATOS ANÁLOGOS A ENTIDADES PARAESTATALES	0.00	0.00
5270	TRANSFERENCIAS A LA SEGURIDAD SOCIAL	0.00	0.00
5271	TRASNFERENCIAS POR OBLIGACIONES DE LEY	0.00	0.00
5280	DONATIVOS	0.00	0.00
5281	DONATIVOS A INSTITUCIONES SIN FINES DE LUCRO	0.00	0.00
5282	DONATIVOS A ENTIDADES FEDERATIVAS Y MUNICIPIOS	0.00	0.00
5283	DONATIVOS A FIDEICOMISOS, MANDATOS Y CONTRATOS ANÁLOGOS PRIVADOS	0.00	0.00
5284	DONATIVOS A FIDEICOMISOS, MANDATOS Y CONTRATOS ANÁLOGOS ESTATALES	0.00	0.00
5285	DONATIVOS INTERNACIONALES	0.00	0.00
5290	TRANSFERENCIAS AL EXTERIOR	0.00	0.00
5291	TRANSFERENCIAS AL EXTERIOR A GOBIERNOS EXTRANJEROS Y ORGANISMOS INTERNACIONALES	0.00	0.00
5292	TRANSFERENCIAS AL SECTOR PRIVADO EXTERNO	0.00	0.00
5300	PARTICIPACIONES Y APORTACIONES	0.00	0.00
5310	PARTICIPACIONES	0.00	0.00
5311	PARTICIPACIONES DE LA FEDERACIÓN A ENTIDADES FEDERATIVAS Y MUNICIPIOS	0.00	0.00
5312	PARTICIPACIONES DE LAS ENTIDADES FEDERATIVAS A LOS MUNICIPIOS	0.00	0.00
5320	APORTACIONES		
5321	APORTACIONES DE LA FEDERACIÓN A ENTIDADES FEDERATIVAS Y MUNICIPIOS	0.00	0.00
5322	APORTACIONES DE LAS ENTIDADES FEDERATIVAS A LOS MUNICIPIOS	0.00	0.00
5330	CONVENIOS	0.00	0.00
5331	CONVENIOS DE REASIGNACIÓN	0.00	0.00
5332	CONVENIOS DE DESCENTRALIZACIÓN Y OTROS	0.00	0.00
5400	INTERESES, COMISIONES Y OTROS GASTOS DE LA DEUDA PÚBLICA	143,851.11	0.00
5410	INTERESES DE LA DEUDA PÚBLICA	143,851.11	0.00
5411	INTERESES DE LA DEUDA PÚBLICA INTERNA	143,851.11	0.00
5412	INTERESES DE LA DEUDA PÚBLICA EXTERNA	0.00	0.00
5420	COMISIONES DE LA DEUDA PÚBLICA	0.00	0.00
5421	COMISIONES DE LA DEUDA PÚBLICA INTERNA	0.00	0.00
5422	COMISIONES DE LA DEUDA PÚBLICA EXTERNA	0.00	0.00
5430	GASTOS DE LA DEUDA PÚBLICA	0.00	0.00
5431	GASTOS DE LA DEUDA PÚBLICA INTERNA	0.00	0.00
5432	GASTOS DE LA DEUDA PÚBLICA EXTERNA	0.00	0.00

000045

5440	COSTO POR COBERTURAS	0.00	0.00
5441	COSTO POR COBERTURAS	0.00	0.00
5450	APOYOS FINANCIEROS	0.00	0.00
5451	APOYOS FINANCIEROS A INTERMEDIARIOS	0.00	0.00
5452	APOYOS FINANCIEROS A AHORRADORES Y DEUDORES DEL SISTEMA FINANCIERO NACIONAL	0.00	0.00
5500	OTROS GASTOS Y PÉRDIDAS EXTRAORDINARIAS	0.00	0.00
5510	ESTIMACIONES, DEPRECIACIONES, DETERIOROS, OBSOLESCENCIA Y AMORTIZACIONES	0.00	0.00
5511	ESTIMACIONES POR PÉRDIDA O DETERIORO DE ACTIVOS CIRCULANTES	0.00	0.00
5512	ESTIMACIONES POR PÉRDIDA O DETERIORO DE ACTIVO NO CIRCULANTE	0.00	0.00
5513	DEPRECIACIÓN DE BIENES INMUEBLES	0.00	0.00
5514	DEPRECIACIÓN DE INFRAESTRUCTURA	0.00	0.00
5515	DEPRECIACIÓN DE BIENES MUEBLES	0.00	0.00
5516	DETERIORO DE LOS ACTIVOS BIOLÓGICOS	0.00	0.00
5517	AMORTIZACIÓN DE ACTIVOS INTANGIBLES	0.00	0.00
5518	DISMINUCIÓN DE BIENES POR PÉRDIDA, OBSOLESCENCIA Y DETERIORO	0.00	0.00
5520	PROVISIONES	0.00	0.00
5521	PROVISIONES DE PASIVOS A CORTO PLAZO	0.00	0.00
5522	PROVISIONES DE PASIVOS A LARGO PLAZO	0.00	0.00
5530	DISMINUCIÓN DE INVENTARIOS	0.00	0.00
5531	DISMINUCIÓN DE INVENTARIOS DE MERCANCÍAS PARA VENTA	0.00	0.00
5532	DISMINUCIÓN DE INVENTARIOS DE MERCANCÍAS TERMINADAS	0.00	0.00
5533	DISMINUCIÓN DE INVENTARIOS DE MERCANCÍAS EN PROCESO DE ELABORACIÓN	0.00	0.00
5534	DISMINUCIÓN DE INVENTARIOS DE MATERIAS PRIMAS, MATERIALES Y SUMINISTROS PARA PRODUCCIÓN	0.00	0.00
5535	DISMINUCIÓN DE ALMACÉN DE MATERIALES Y SUMINISTROS DE CONSUMO	0.00	0.00
5540	AUMENTO POR INSUFICIENCIA DE ESTIMACIONES POR PÉRDIDA O DETERIORO U OBSOLESCENCIA	0.00	0.00
5541	AUMENTO POR INSUFICIENCIA DE ESTIMACIONES POR PÉRDIDA O DETERIORO U OBSOLESCENCIA	0.00	0.00
5550	AUMENTO POR INSUFICIENCIA DE PROVISIONES	0.00	0.00
5551	AUMENTO POR INSUFICIENCIA DE PROVISIONES	0.00	0.00
5590	OTROS GASTOS	0.00	0.00
5591	GASTOS DE EJERCICIOS ANTERIORES	0.00	0.00
5592	PÉRDIDAS POR RESPONSABILIDADES	0.00	0.00
5593	BONIFICACIONES Y DESCUENTOS OTORGADOS	0.00	0.00
5594	DIFERENCIAS POR TIPO DE CAMBIO NEGATIVAS EN EFECTIVO Y EQUIVALENTES	0.00	0.00
5595	DIFERENCIAS DE COTIZACIONES NEGATIVAS EN VALORES NEGOCIABLES	0.00	0.00
5596	RESULTADO POR POSICIÓN MONETARIA	0.00	0.00
5597	PÉRDIDAS POR PARTICIPACIÓN PATRIMONIAL	0.00	0.00

000046

5599	OTROS GASTOS VARIOS	0.00	0.00
5600	INVERSIÓN PÚBLICA	0.00	0.00
5610	INVERSIÓN PÚBLICA NO CAPITALIZABLE	0.00	0.00
5611	CONSTRUCCIÓN EN BIENES NO CAPITALIZABLES	0.00	0.00
6000	CUENTAS DE CIERRE CONTABLE	0.00	0.00
6100	RESUMEN DE INGRESOS Y GASTOS	0.00	0.00
6200	AHORRO DE LA GESTIÓN	0.00	0.00
6300	DESAHORRO DE LA GESTIÓN	0.00	0.00

J. REFUGIO VELAZQUEZ VALLIN
PRESIDENTE MUNICIPAL



GUADALUPE MEZA FLORES
ENCARGADO DE HACIENDA MUNI



Bajo protesta de decir verdad declaramos que los Estados Financieros y sus Notas son razonablemente correctos y responsabilidad del emisor.

000047