

Descrição dos parâmetros de configuração:

Nome	Descrição	Configurável
"Product No."	Tipo de detector	N
"Serial No."	Número de série do detector	N
"Main Version"	Número da versão do firmware do FPGA	N
"Read Version"	N/A	N
"MCU Version"	Número da versão do firmware da MCU	N
"Arm Version"	Número da versão do ARM App	N
"Kernel Version"	Número da versão do ARM Kernel	N
Modo de ativação	Modo de ativação do detector	S
"Set Delay Time(ms)"	Janela de exposição do modo AED que usa uma janela fixa	S
"Exp Window Time(ms)"	Janela de exposição máxima de ativação de comando, usando uma janela dinâmica	S
"Src IP"	IP do Detector	S
"Src MAC"	MAC do Detector	S
"WLAN DHCP Enable"	DHCP, Cliente, desabilitado com LAN DHCP habilitado ao mesmo tempo.	S

Jurandir Ramos Brandão
Pregoeiro
Decreto n.º 001/2022

Antônio Carlos Santos de Moura
Equipe de Apoio
Decreto n.º 001/2022

Otton Alves dos Santos Junior
Equipe de Apoio
Decreto n.º 001/2022



"LAN DHCP Enable"	DHCP, Cliente, desabilitado com WLAN DHCP habilitado ao mesmo tempo.	S
-------------------	--	---

Descrição da função do botão:

Botão de Função	Descrição
"Reset Detector"	Reinicia o Detector
"Read"	Lê os parâmetros
"Write"	Escreve os parâmetros
"Write RAM"	Escreve os parâmetros em RAM (alterações serão perdidas depois do reset)
"Upgrade Firmware"	Upgrade de Firmware
L	Faz o upload do log do detector no diretório especificado

● **Sensor**

A principal função desta página é testar a temperatura e umidade do detector. Clique no botão "Read" para obter o valor de temperatura ou umidade.

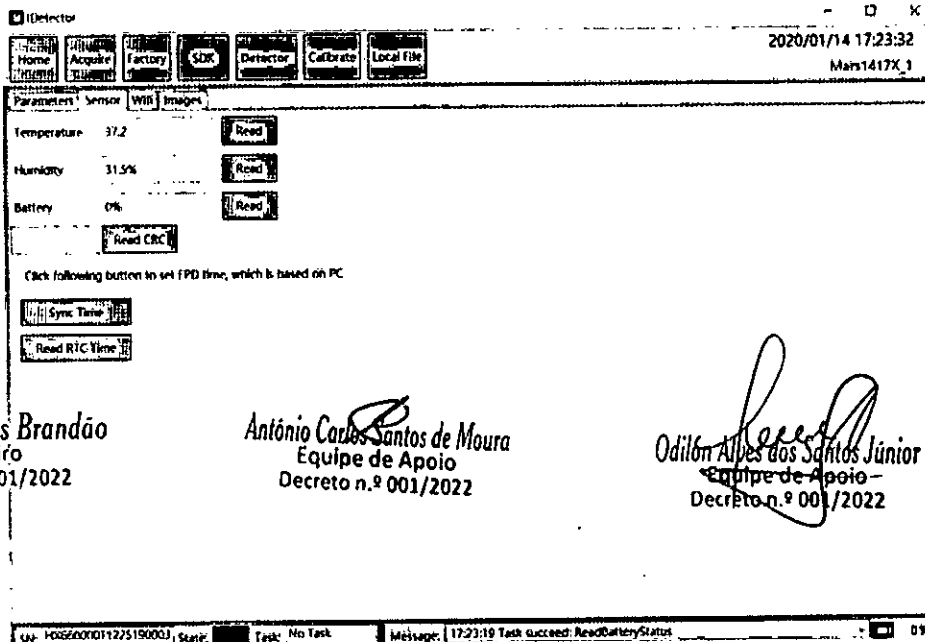

Jurandir Ramos Brandão
Pegoeiro
Decreto n.º 001/2022

Antônio Carlos Santos de Moura
Equipe de Apoio
Decreto n.º 001/2022

Odílson Alves dos Santos Júnior
Equipe de Apoio
Decreto n.º 001/2022



Tipo de sensor	Explicação
Temperatura	Lê a temperatura do detector
Umidade	Lê a umidade do detector
Bateria	Lê a capacidade da bateria

● **Wifi**

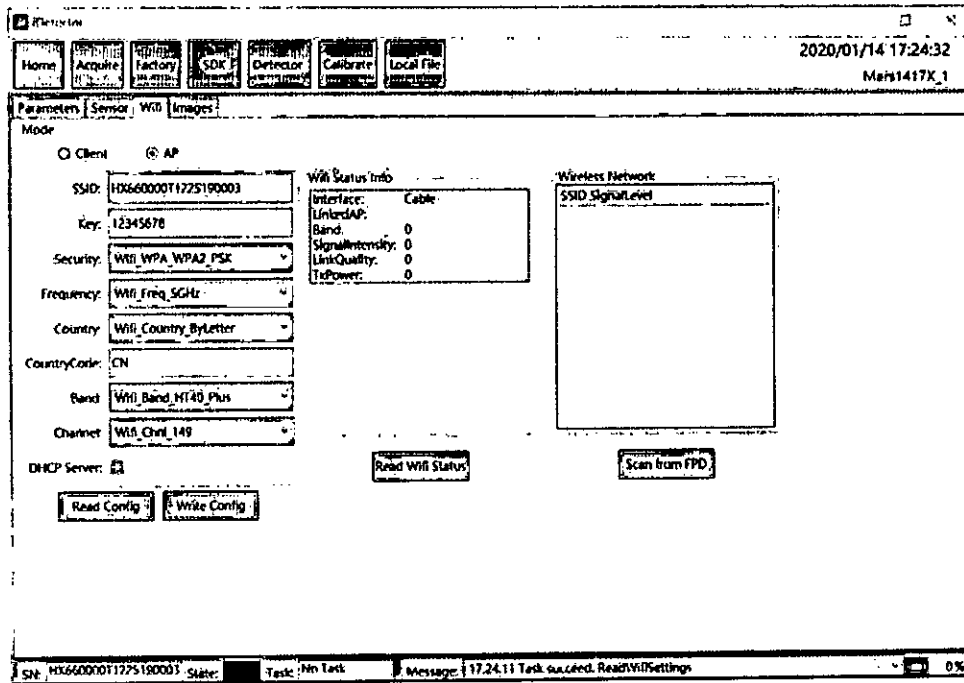

O usuário pode configurar os parâmetros de conexão sem sio nesta aba.

● **Imagens**

O usuário pode Pesquisar e fazer o upload de Imagens do detector para a Estação de Trabalho.

Jurandir Ramos Brandão
Gregoieiro
Decreto n.º 001/2022

Antônio Carlos Santos de Moura
Equipe de Apoio
Decreto n.º 001/2022

Odilon Alves dos Santos Júnior
Equipe de Apoio
Decreto n.º 001/2022



4-Detector 2020/01/14 17:25:04 Mars1417X_1

Home Acquire Factory SDK Detector Calibrate Local File

Parameters Sensor Win Images

Query Images Upload Images Stop Upload

Index	ImageID	FileName	CreateTime	DelayTime	ImageAttr	Status
1	1578306493	2020-3145729-4259846	10:28:13	1000	0x00000001	
2	1578409350	2020-3145729-4259847	15:02:30	1000	0x00000001	
3	1578415019	2020-3145729-4259847	16:36:59	1000	0x00000001	
4	1578415032	2020-3145729-4259847	16:37:12	1000	0x00000001	
5	1578420866	2020-3145729-4259847	18:14:26	1000	0x00000001	
6	1578420913	2020-3145729-4259847	18:15:13	1000	0x00000001	
7	1578508288	2020-3145729-4259848	18:31:28	1000	0x00000001	
8	1578568028	2020-3145729-4259849	11:07:08	1000	0x00000001	
9	1578568119	2020-3145729-4259849	11:08:39	1000	0x00000001	
10	1578922371	2020-3145729-4259853	13:32:51	1932	0x00000001	
11	1578922411	2020-3145729-4259853	13:33:31	1290	0x00000001	
12	1578922618	2020-3145729-4259853	13:40:18	2986	0x0000000b	
13	1578922635	2020-3145729-4259853	13:40:35	1437	0x0000000b	
14	1578924302	2020-3145729-4259853	14:05:02	2179	0x0000000b	
15	1578924517	2020-3145729-4259853	14:08:37	1075	0x0000000b	
16	1578924981	2020-3145729-4259853	14:16:21	1093	0x0000000b	
17	1578925052	2020-3145729-4259853	14:17:32	1085	0x0000000b	
18	1578925363	2020-3145729-4259853	14:22:43	1592	0x00000001	
19	1578925372	2020-3145729-4259853	14:22:52	1652	0x00000001	
20	1578925421	2020-3145729-4259853	14:23:41	2222	0x0000000b	
21	1578925433	2020-3145729-4259853	14:23:53	1955	0x0000000b	
22	1578925462	2020-3145729-4259853	14:24:22	1880	0x0000000b	
23	1578925488	2020-3145729-4259853	14:24:48	1172	0x0000000b	

SN: HD6600001225100003 State: Task: No Task Message: 17:25:00 Task succeed: QueryHistoricalImageList 0%

Jurandir Reis Brandão
Presidente
Decreto n.º 001/2022

4.4.5. Página de Calibragem

Os arquivos de calibragem Compensação, Ganho, Defeito podem ser gerados e geridos nesta página.

4-Detector 2019/03/01 11:40:16 Mars1417X_1

Home Acquire Factory SDK Detector Calibrate Local File

Welcome

1. Keep SID above 1.2m
2. Make sure the whole active area can be covered by tuning the collimation
3. Move out the Grid
4. No object on the detector

Start Generate Templates

During the calibration, please do not move the detector and keep power cable connected to detector.

SN: CV20181122129450789 State: Task: No Task Message: 11:39:23 Task succeed: SetCorrectOption 0%

Antonio Carlos Santos de Moura
Equipe de Apoio
Decreto n.º 001/2022

Odilon Alves dos Santos Junior
Equipe de Apoio
Decreto n.º 001/2022

Clique em "Start Generate Templates" para acessar a página de geração da página de modelos.

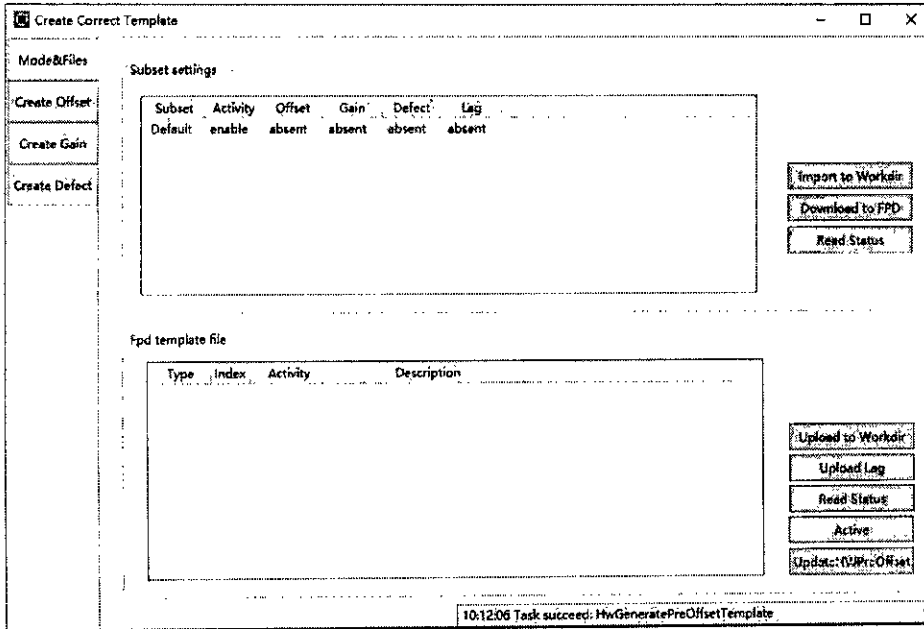

Jurandir Ramos Brandão
 Pregoeiro
 Decreto n.º 001/2022

SubTab	Descrição
"Mode&Files"	Gerencia os arquivos de modelo
"Create Offset"	Cria um modelo de Compensação
"Create Gain"	Cria um modelo de Ganho
"Create Defect"	Cria um modelo de Defeito

Antonio Carlos Santos de Moura
 Equipe de Apoio
 Decreto n.º 001/2022

Página "Mode&Files"	Descrição
"Import to Workdir"	Copia o arquivo modelo no diretório de calibragem atual.
"Download to FPD"	Primeiramente, selecione um item. Em seguida clique neste botão para fazer o download do(s) arquivo(s) modelo selecionado(s) no detector.
"UpLoad to Workdir"	Selecione um item no controle de arquivo modelo Fpd e selecione um item no controle de configurações de Subset. Clique neste botão para fazer o upload do modelo selecionado do detector para o diretório de calibragem especificado.
"Upload Lag"	Realiza o upload de lag no diretório SDK atual
"Active"	Selecione um item na lista. Clique neste botão para ativar o modelo selecionado para a correção de hardware.
"UpdateHWPreOffset"	Força o detector a atualizar o modelo de Compensação (não necessário para o fluxo pós compensação)

Odilon Alves dos Santos Júnior
 Equipe de Apoio
 Decreto n.º 001/2022



"ReadStatus"	Obtém o estado atual do modelo para a correção de hardware, habilitar/desabilitar
--------------	--

● **Gerar Arquivo Modelo de Ganho**

Se a posição relativa entre o tubo e o detector mudar ou o valor de KV mudar, é recomendado criar um arquivo modelo de ganho.

1. **Acesse a página "Create Gain"**

Clique no botão "Start" para iniciar o processo. O tipo de compensação deve ser selecionado, em seguida, inicie o processo para obter as imagens.

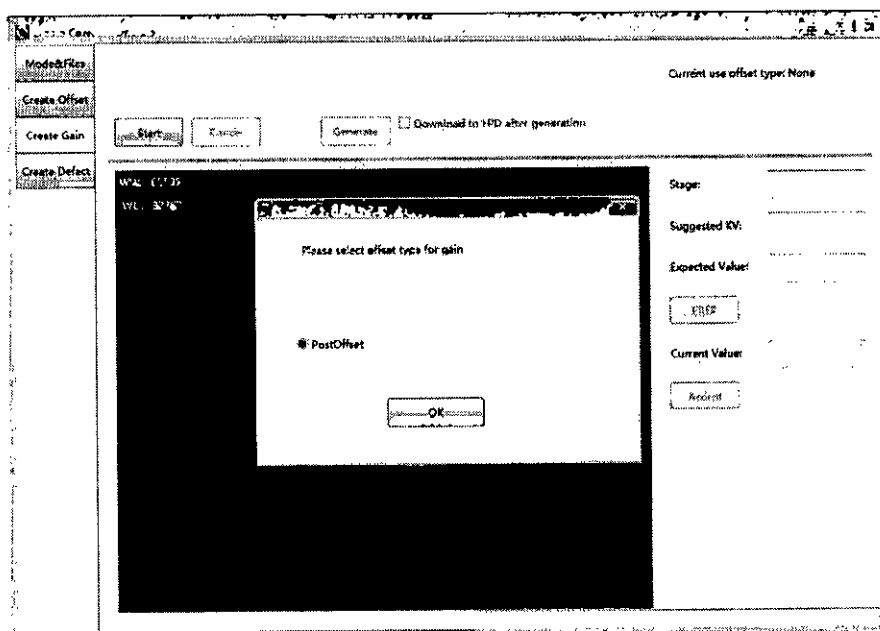

2. Clique no botão PREP, em seguida em exposição assim que o botão "Acquire" for habilitado. Assim que a solicitação PREP é recebida, o detector precisa de algum tempo até ficar pronto. A barra de contagem será exibida quando a janela de exposição for aberta. Após a exposição, o usuário pode clicar no botão "Acquire" para adquirir a imagem de raio x.

Jurandir Ramos Brandão
Píngoeiro
Decreto n.º 001/2022

Antônio Carlos Santos de Moura
Equipe de Apoio
Decreto n.º 001/2022

Odilon Alves dos Santos Júnior
Equipe de Apoio
Decreto n.º 001/2022

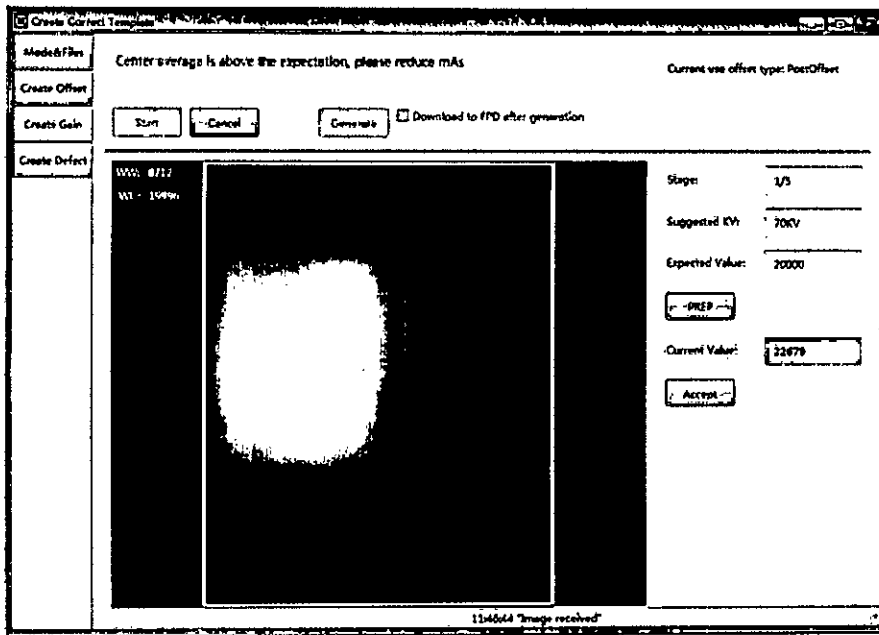

O processo de geração de modelo de ganho precisa de um total de 5 imagens, e a Interface de Usuário fornece o valor recomendado de KV e de alvo, e o usuário pode optar por opções diferentes se necessário.

Assim que receber a imagem atual, o "Estágio" mudará para 2/5, 3/5 e assim sucessivamente.

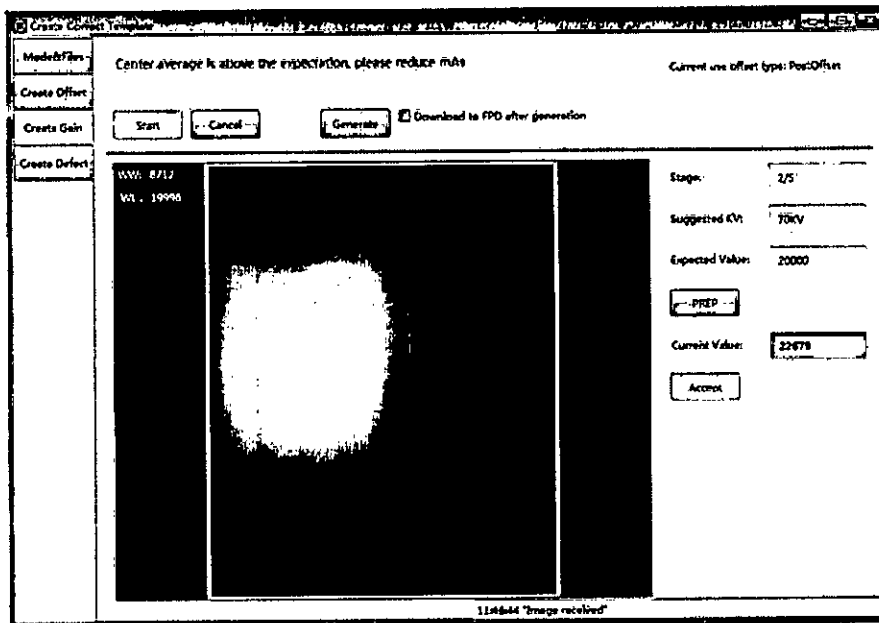

A caixa de valor atual exibirá diferentes cores, com as seguintes definições:

Amarelo: O valor atual é maior ou menor que o valor esperado, e o usuário decide se é aceitável. Por exemplo, o valor esperado é 20000, e o usuário precisa de 40000 como ponto de ganho, a sinalização amarela pode ser ignorada, e o valor pode ser aceito.

Jurandir Ramos Brandão
 Decreto n.º 001/2022

Antonio Carlos Santos de Moura
 Equipe de Apoio
 Decreto n.º 001/2022

Odilon Alves dos Santos Junior
 Equipe de Apoio
 Decreto n.º 001/2022



Verde: O valor está correto.
 Vermelho: Valor inaceitável.

3. Assim que 5 imagens forem obtidas, o usuário pode gerar o modelo de Ganho clicando no botão "Generate", e o processo pode ser cancelado a qualquer momento com o botão "Cancel". Se a opção "Download to FPD after generation" for marcada, a Interface de Usuário de download será exibida assim que a geração for concluída. O usuário pode consultar a seção "Gerar Arquivo Modelo de Defeito"

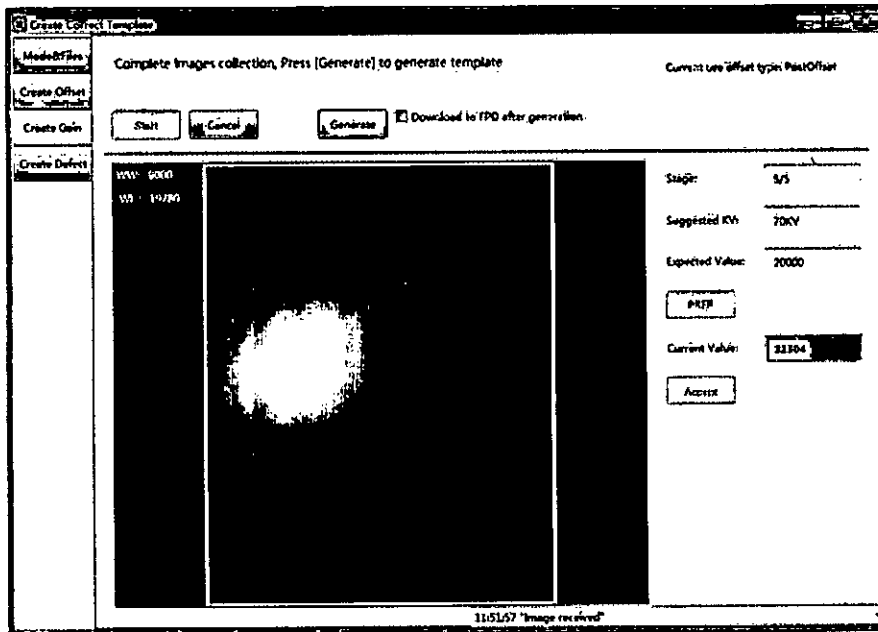

4. Quando o processo de geração for concluído, a Interface do Usuário exibirá a mensagem de operação realizada com sucesso.

Jurandir Ramos Brandão
 Fegoeiro
 Decreto n.º 001/2022

Antônio Carlos Santos de Moura
 Equipe de Apoio
 Decreto n.º 001/2022

Odilon Alves dos Santos Júnior
 Equipe de Apoio
 Decreto n.º 001/2022

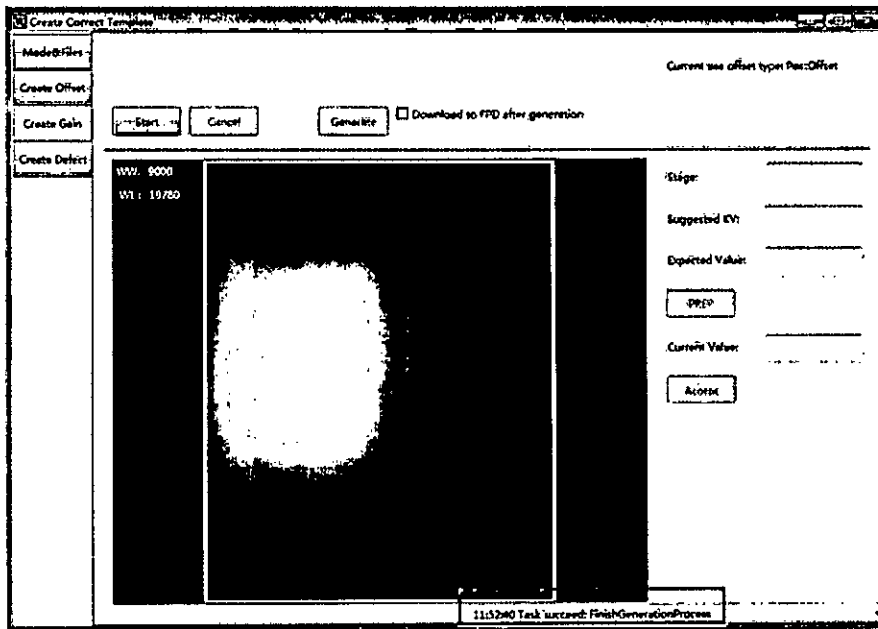

Jurandir Ramos Brandão
Pregoeiro
Decreto n.º 001/2022.

Antônio Carlos Santos de Moura
Equipe de Apoio
Decreto n.º 001/2022

Odilon Alves dos Santos Júnior
Equipe de Apoio
Decreto n.º 001/2022



- Gerar Arquivo Modelo de Defeito

O processo de geração do mapa de defeito é bem parecido com o processo do mapa de ganho.

1. Na página "Create Defect", o usuário pode iniciar o processo de geração clicando no botão "Start".

O processo pode ser cancelado clicando em "Cancel".

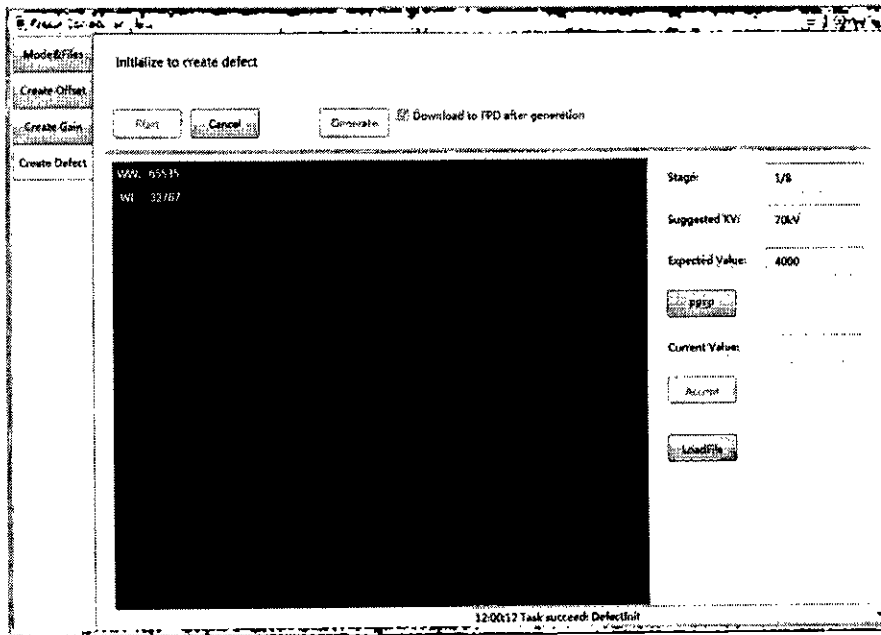

2. Há 8 imagens que precisam ser adquiridas. A Interface de Usuário oferece os valores recomendados de KV e de imagem esperada, e o usuário pode usar estes valores como referência.
3. Se a opção "Download to FPD after generation" estiver marcada, a Interface de Usuário de download será exibida depois da conclusão da geração do mapa de defeito, o que leva pouco tempo.

O campo "Index in FPD" significa que o detector pode armazenar vários mapas e correção e pode escolher um como ativo, conforme desejado pelo usuário.

A seção "Download files" exibe o diretório do mapa gerado armazenado na estação de trabalho.

Jurandir Ramos Brandão
fregoeiro
Decreto n.º 001/2022

Antônio Carlos Santos de Moura
Equipe de Apoio
Decreto n.º 001/2022

Odilon Alves dos Santos Júnior
Equipe de Apoio
Decreto n.º 001/2022

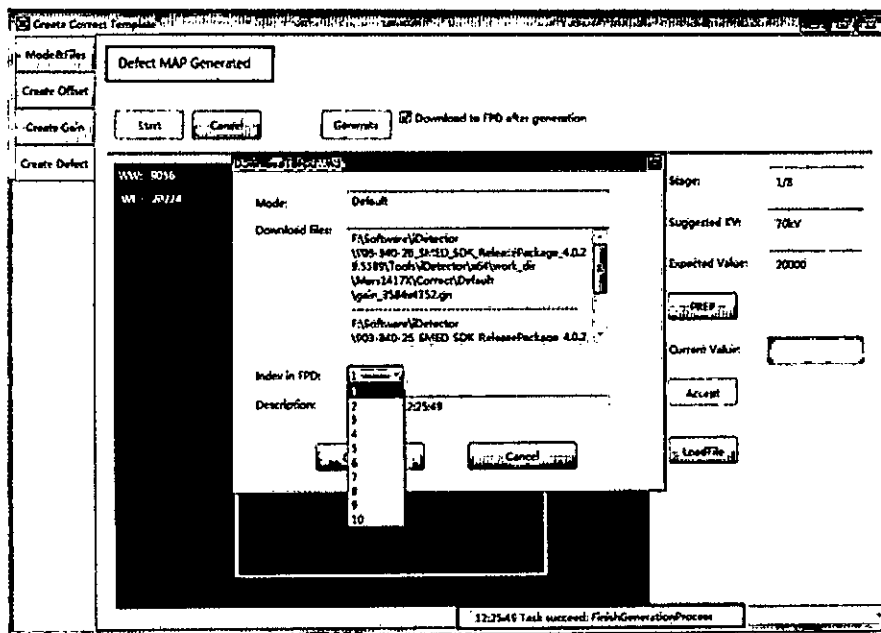

- Depois de ter escolhido o índice armazenado do FPD, o processo de download pode ser iniciado clicando no botão "Download", o usuário deve esperar até que o processo seja concluído.
- O mapa de correção ainda pode ser gerenciado a qualquer momento na página "Mode&Files". Selecione o item "Default" na seção de configurações de Subconjunto e clique em "Download to FPD" para concluir o download dos mapas no detector.

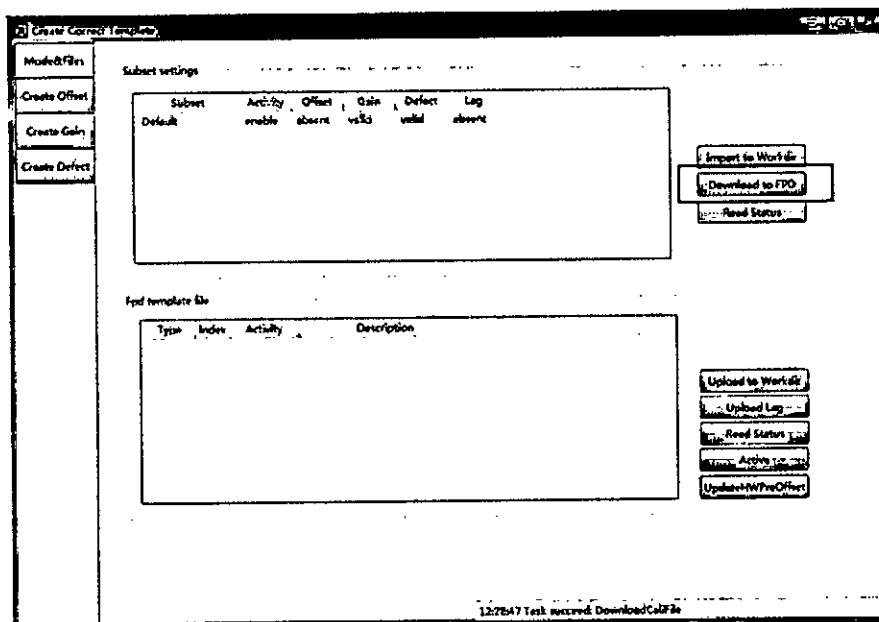

Jurandir Ramos Brandão
 Pregoeiro
 Decreto n.º 001/2022

Antônio Carlos Santos de Moura
 Equipe de Apoio
 Decreto n.º 001/2022

Odilon Alves dos Santos Júnior
 Equipe de Apoio
 Decreto n.º 001/2022



- Os mapas de correção também podem ser enviados para a estação de trabalho.
Escolha o ganho ou defeito em "Fpd template files" e o diretório "Default" em "Subset settings", em seguida clique em "Upload to workdir".

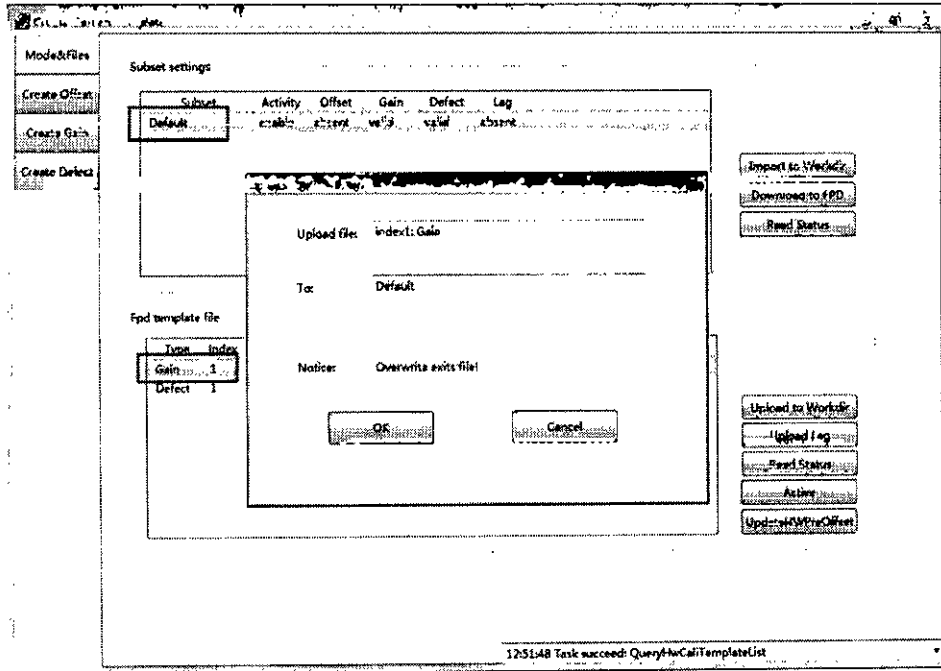

- Quando o processo de upload for concluído, a Interface do Usuário exibirá a respectiva mensagem.
Os mapas de correção devem ser habilitados antes de utilizar a correção de hardware, leia o status primeiro e então escolha o ganho ou defeito e habilite o mapa clicando no botão "Active".

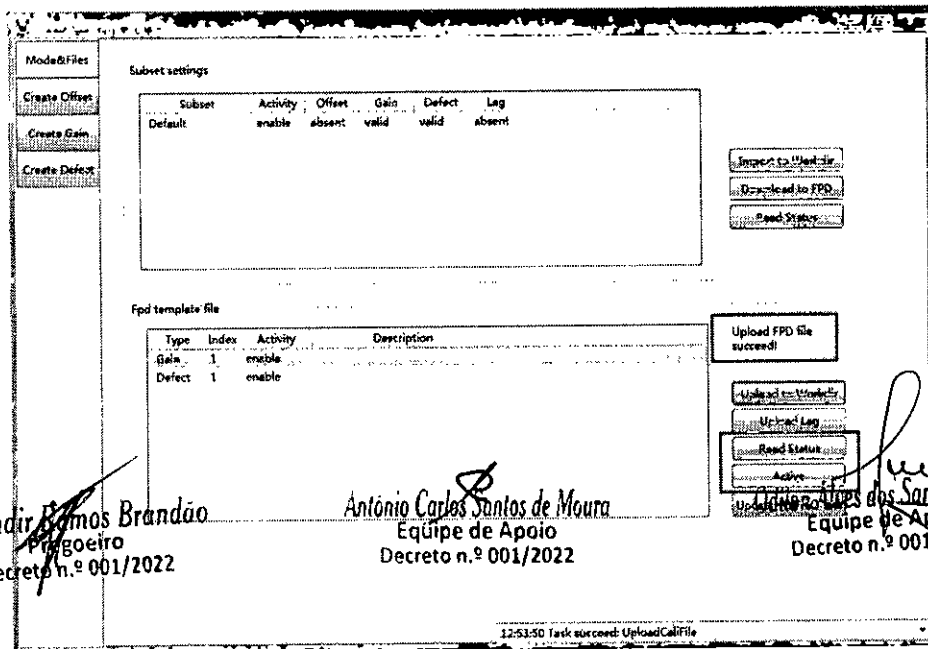

Jurandir Ramos Brandão
Pragoeiro
Decreto n.º 001/2022

Antônio Carlos Santos de Moura
Equipe de Apoio
Decreto n.º 001/2022

Antônio Carlos Santos Júnior
Equipe de Apoio
Decreto n.º 001/2022



4.4.6. Página Local

Nesta página, o usuário pode abrir os arquivos de imagem salvos no local, e o formato de arquivo pode ser dcm, raw, tiff, dft. Quando o software for desconectado do detector, o arquivo ainda poderá ser aberto.

Clique em "Load File" para acessar o wizard de abertura de arquivo. Selecione o arquivo e clique em abrir ou clique duas vezes no arquivo. O arquivo tiff será aberto diretamente. Para o arquivo bruto ou arquivo dft, uma caixa de diálogo será exibida para selecionar o tamanho da imagem. Selecione o tamanho correto para abrir os arquivos de imagem. Se o arquivo não estiver correto, o usuário visualizará uma mensagem de erro. A matriz de pixels é definida conforme segue:

Área ativa: 3500*4300

TFT inclui a área ativa e dummy pixels: 3524*4330

A imagem completa inclui a matriz TFT e canais ROIC vazios: 3584*4352

O que deve ser notado é que a área de pixels ativos será exibida ao usar a função de carregamento de arquivo, o valor de dummy pixels e canais vazios será preenchido por 65535.

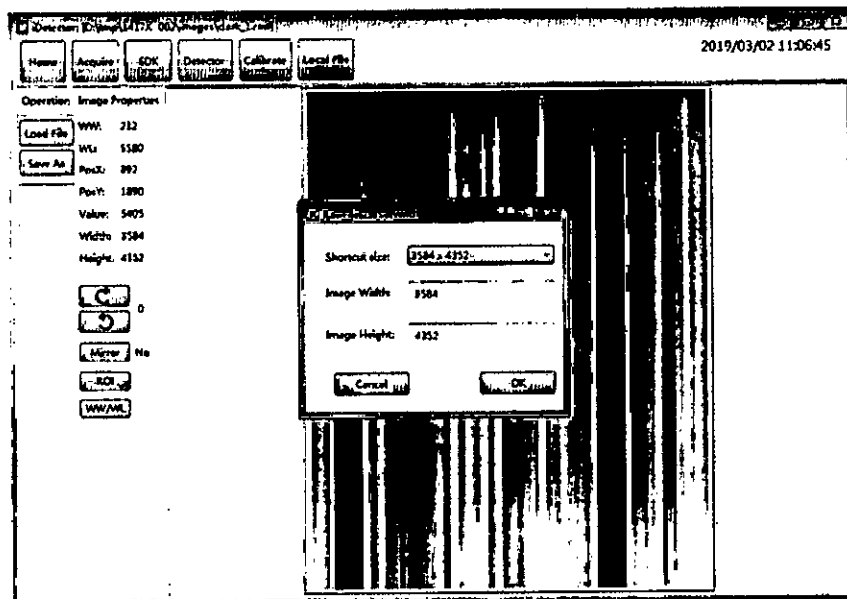

Esta página fornece a ferramenta ROI, que pode ser AVG, SNR, bem como outras propriedades da área de imagem escolhida, clicando no botão direito.



Esta página apresenta a ferramenta WW/WL da página "Acquire". Clique neste botão para o ajuste automático de WW/WL com base na área selecionada, clicando no botão direito do mouse.

Jurandir Ramos Brandão
Pregoeiro
Decreto n.º 001/2022

Antônio Carlos Santos de Moura
Equipe de Apoio
Decreto n.º 001/2022

Odilon Alves dos Santos Júnior
Equipe de Apoio
Decreto n.º 001/2022



Propriedades de Imagem e processo da imagem	Descrição
WW	largura da janela
WL	nível da janela
PosX	coordenadas X do cursor atual no ponto
PosY	coordenadas Y do cursor atual no ponto
"Value" (Valor)	Valor do cursor atual no ponto
"Width" (Largura)	Largura da imagem
"Height" (Altura)	Altura da imagem
	Gira a imagem no sentido horário, 90 graus por vez.
	Gira a imagem no sentido anti-horário, 90 graus por vez.
"Mirror" (Espelho)	Abre ou fecha o espelho
ROI	Ferramenta ROI, para visualizar a imagem do AVG, SV, SNR e outros parâmetros. Apertar a tecla "ctrl" permite criar várias áreas de ROI.
"WW/WL"	Ajuste automático de WW/WL com base na área selecionada, clicando no botão direito do mouse.

4.5. Lista de SITUAÇÕES PERIGOSAS resultantes de falha de TI - REDE

- O sistema operacional é incompatível;
- Falha na mudança ou atualização de software;
- Compatibilidade da interface;
- Erro de protocolo de transferência de dados;
- Interface ou formato inconsistente leva a uma distorção de dados;
- Falha de saída de dados;

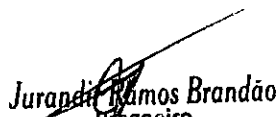
 Jurandir Ramos Brandão
 Pregoeiro
 Decreto n.º 001/2022



 Antônio Carlos Santos de Moura
 Equipe de Apoio
 Decreto n.º 001/2022

 Odilon Alves dos Santos Júnior
 Equipe de Apoio
 Decreto n.º 001/2022

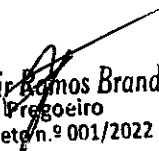

5. Instruções de Operação de Aquisição de Imagem

5.1. <i>Passos para a aquisição de imagem</i>	59
5.2. <i>Modo Software</i>	59
5.3. <i>Modo AED</i>	61
5.4. <i>Pós uso</i>	62
5.5. <i>Upgrade de Firmware</i>	62

Jurandir Ramos Brandão
Pregoeiro
Decreto n.º 001/2022

Antônio Carlos Santos de Moura
Equipe de Apoio
Decreto n.º 001/2022

Odilon Alves dos Santos Júnior
Equipe de Apoio
Decreto n.º 001/2022



O Mars1417X oferece SDK para usuários integrarem o detector ao seus sistemas DR. Além disto, ainda fornece uma aplicação de demonstração, i.e., IDetector. O usuário pode utilizar o IDetector para controlar o detector sem o sistema DR.

5.1. Passos para a aquisição de imagem

- Certifique-se de que o hardware esteja devidamente conectado e ligado. Assim que desligado, espere pelo menos 60 segundos antes de ligar o equipamento novamente.
- Espere até que a inicialização seja concluída
- Conecte o software
- Escolha o modo de sincronização
- Gerar o HWPreOffset, modelo de Ganho e Defeito assim que o detector atingir um equilíbrio térmico
- Capture as imagens no modo selecionado

A principal função do Mars1417X consiste na aquisição de imagens de raio X. Mais importante, o detector deve construir uma sincronização com o gerador de raio X. O Mars1417X possui um modo de sincronização para adquirir a imagem de raio x, no Modo Software.

5.2. Modo Software

5.2.1. Diagrama de Bloco

O modo de software é a forma básica de adquirir imagens de raio X. Consulte a figura abaixo para as características gerais. A estação de trabalho é um dispositivo PC host instalado com o iDetector e SDK. O FPD é o Detector Digital Sem Fio com Painel Plano e o HVG é o Gerador de Alta Tensão. Neste modo, a estação de trabalho não precisa controlar o gerador de raio x. Os usuário devem decidir quando gerar o raio x.

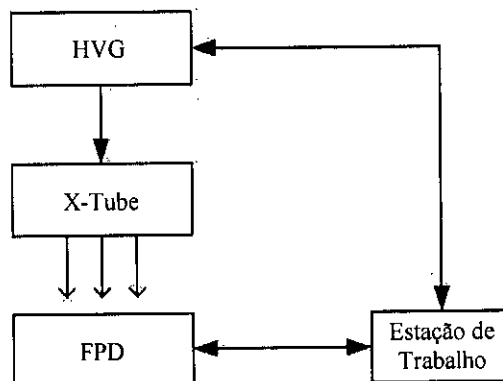

Jurandir Ramos Brandão
Presidente
Decreto n.º 001/2022

Antônio Carlos Santos de Moura
Equipe de Apoio
Decreto n.º 001/2022

Odilon Alves dos Santos Junior
Equipe de Apoio
Decreto n.º 001/2022

Felipe Gili
Decreto n.º 001/2022

Antônio Carlos Santos de Moura
Equipe de Apoio
Decreto n.º 001/2022

Odilon Alves dos Santos Junior
Equipe de Apoio
Decreto n.º 001/2022



5.2.2. Fluxo de Trabalho (PrepAcq)

Selecione HWPostOffset, HWGain, HWDefect. Se o usuário precisar da imagem bruta, remova a seleção de todas as opções de correção.

Além disto, a correção de software é suportada.

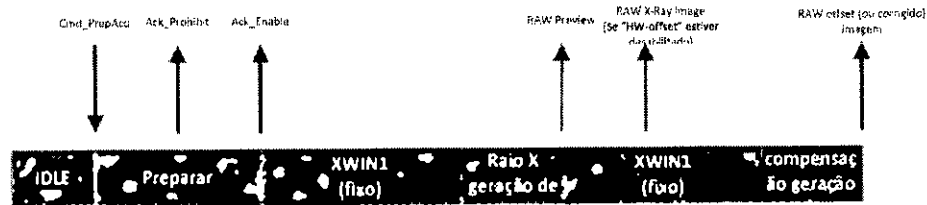

1. Enviar Cmd“PrepAcq” na Interface de Usuário da página“Acquire”.
2. Assim que receber Cmd_PrepAcq, o processo começará a ser preparado, e então envia de volta o reconhecimento de “Prohibit” e “Enable”, e então “XWIN” será iniciado.
3. O XWIN é configurado no parâmetro “Clear Acq Delay Time” na página “SDK”, com a unidade em “ms”.
4. O usuário deve certificar-se de que o Raio X termina em XWIN.
5. O detector enviará as imagens assim que o XWIN fechar.
6. A prévia de imagem será sempre enviada, com média de 4x4, a imagem bruta de raio X será enviada se a correção HW estiver desabilitada na imagem bruta compensada, caso contrário, a imagem de raio X não será enviada e apenas a imagem corrigida será transferida.

5.2.3. Fluxo de Trabalho (Prep+Acq)

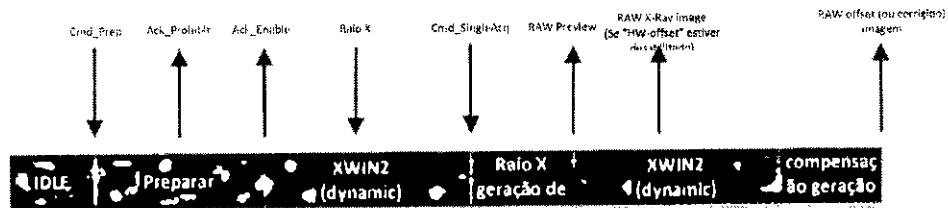

1. Enviar Cmd“Prep” na Interface de Usuário da página“Acquire”.

Jurandir Ramos Brandão
Pregoeiro
Decreto n.º 001/2022

Antônio Carlos Santos de Moura
Equipe de Apoio
Decreto n.º 001/2022

Odilon Alves dos Santos Júnior
Equipe de Apoio
Decreto n.º 001/2022



2. Assim que receber Cmd_Prep, o processo começará a ser preparado, e então envia de volta o reconhecimento de "Prohibit" e "Enable", e então "XWIN" será iniciado.
3. O XWIN máximo é configurado pelo parâmetro "Exp Window Time" na página "Detector" da aba "Parameter", com a unidade em "ms".
4. O usuário inicia o Raio X.
5. Envia "SingleAcq" na Interface de Usuário da página "Acquire" assim que o raio X for concluído.
6. A prévia de imagem será sempre enviada, com média de 4x4, a imagem bruta de raio X será enviada se a correção HW estiver desabilitada na imagem bruta compensada, caso contrário, a imagem de raio X não será enviada e apenas a imagem corrigida será transferida.

5.3. Modo AED

5.3.1. Interno

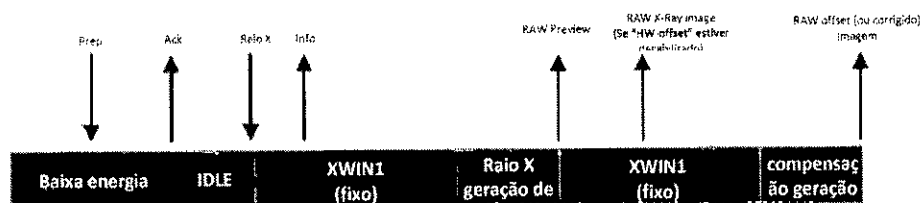

1. O detector está em baixo estado de energia. O usuário precisa enviar o Cmd "Prep" para fazer com que o detector saia do modo ocioso, indicado pelo reconhecimento do comando Cmd "Prep".
2. Quando o detector estiver no estado ocioso, o usuário pode iniciar o Raio X a qualquer momento.
3. Quando o Raio X iniciar, o detector irá identificar o raio X automaticamente, o XWIN está configurado pelo parâmetro "Set Delay Time" na página "Detector" da aba "Parameter", com a unidade em "ms", e o usuário deve certificar-se de que o XWIN seja maior que o tempo de Raio X.
4. Assim que o XWIN terminar, o detector iniciará o fluxo de aquisição.
5. A prévia de imagem será sempre enviada, com média de 4x4, a imagem bruta de raio X será enviada se a correção HW estiver desabilitada na imagem bruta compensada, caso contrário, a imagem de raio X não será enviada e apenas a imagem corrigida será transferida.

Jurandir Ramos Brandão
Pragueiro
Decreto n.º 001/2022

Antônio Carlos Santos de Moura
Equipe de Apoio
Decreto n.º 001/2022

Odilon Alves dos Santos Júnior
Equipe de Apoio
Decreto n.º 001/2022



5.3.2. Modo Freesync

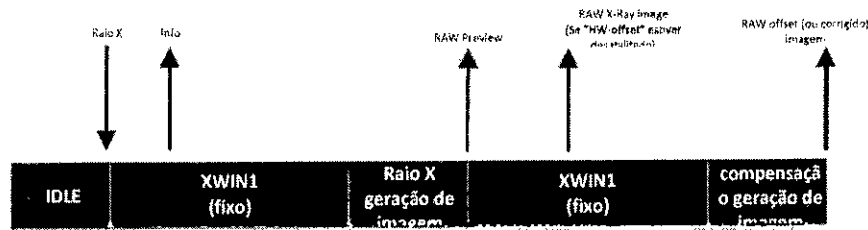

1. Não há estado de energia baixa para o modo Freesync.
2. Quando o detector estiver no estado ocioso, o usuário pode iniciar a exposição a qualquer momento.
3. Quando o Raio X iniciar, o detector irá identificar o raio X automaticamente, o XWIN está configurado pelo parâmetro "Set Delay Time" na página "Detector" da aba "Parameter", com a unidade em "ms", e o usuário deve certificar-se de que o XWIN seja maior que o tempo de Raio X.
4. Assim que o XWIN terminar, o detector iniciará o fluxo de aquisição.
5. A prévia de imagem será sempre enviada, com média de 4x4, a imagem bruta de raio X será enviada se a correção HW estiver desabilitada na imagem bruta compensada, caso contrário, a imagem de raio X não será enviada e apenas a imagem corrigida será transferida.

5.4. Pós uso

1. Desconecte o software
2. Desligue
3. Mantenha limpo
4. Armazene nas condições especificadas

5.5. Upgrade de Firmware

Na página "Detector" da aba "Parameter", o usuário pode atualizar o firmware clicando no botão "Upgrade Firmware".

Jurandir Ramos Brandão
Pregoeiro
Decreto n.º 001/2022

Antônio Carlos Santos de Moura
Equipe de Apoio
Decreto n.º 001/2022

Odilon Alves dos Santos Júnior
Equipe de Apoio
Decreto n.º 001/2022

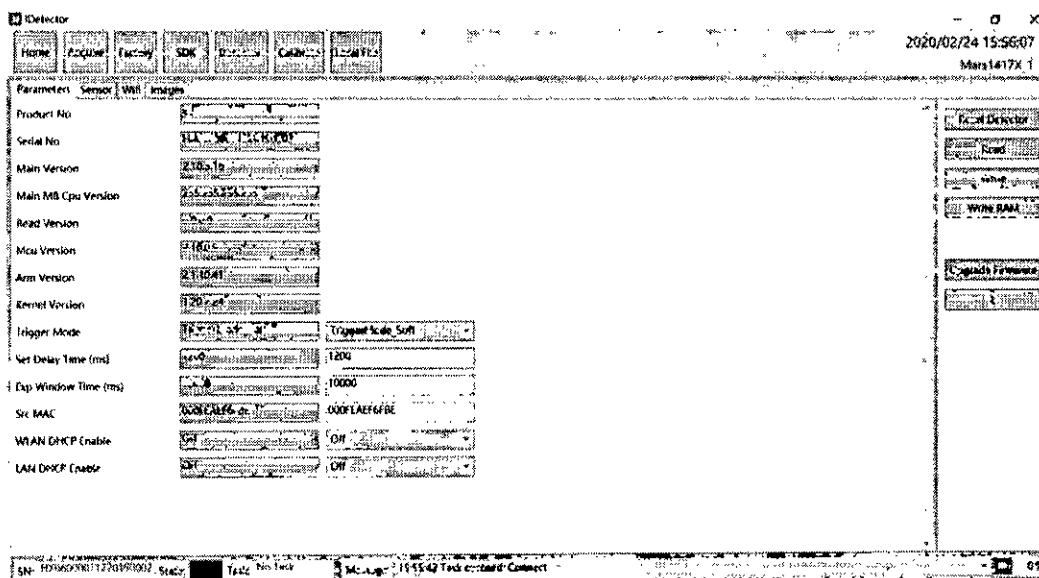

O pacote de atualização do firmware pode conter firmware de várias unidades: ARM, FPGA, MCU.

Mars1417X_IMAGE_44_ALL_20XX_XX_XX.ifrm

A palavra "ALL" indica que o arquivo contém o arquivo de atualização de firmware de todas as unidades.

Mars1417X_IMAGE_44_ARM_20XX_XX_XX.ifrm

A palavra "ARM" indica arquivo apenas ARM.

Mars1417X_IMAGE_44_FPGA_20XX_XX_XX.ifrm

A palavra "FPGA" indica arquivo apenas FPGA.

Mars1417X_IMAGE_44_MCU_20XX_XX_XX.ifrm

A palavra "MCU" indica arquivo apenas MCU.

O usuário pode escolher um destes arquivos conforme exigido para iniciar a atualização.

Escolha o arquivo que deve ser atualizado, e marque a informação do pacote para confirmar que está correto.

Jurandir Ramos Brandão
Pegoeiro
Decreto n.º 001/2022

Antônio Carlos Santos de Moura
Equipe de Apoio
Decreto n.º 001/2022

Odilon Alves dos Santos Júnior
Equipe de Apoio
Decreto n.º 001/2022

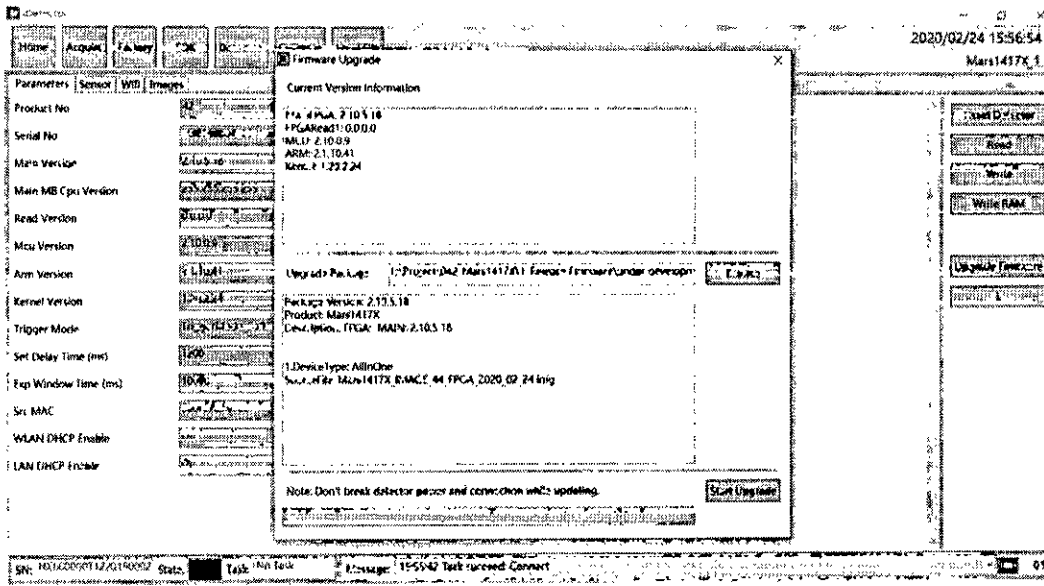

Jurandir Ramos Brandão
Prefeiteiro
Decreto n.º 001/2022

Antônio Carlos Santos de Moura
Equipe de Apoio
Decreto n.º 001/2022

Odilon Alves dos Santos Júnior
Equipe de Apoio
Decreto n.º 001/2022



6. Informações Regulatórias

6.1. Regras de Segurança de Equipamentos Médicos	66
6.2. Orientação e Declaração do Fabricante sobre CEM	67
6.3. Informações de Conformidade de Radiofrequência	70
6.4. Normas de Segurança da Bateria	73
6.5. Etiqueta do Produto	73

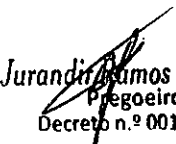
Jurandir Ramos Brandão
Pregoeiro
Decreto n.º 001/2022

Antônio Carlos Santos de Moura
Equipe de Apoio
Decreto n.º 001/2022

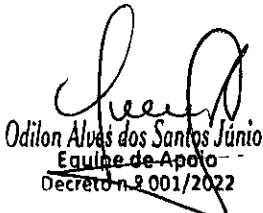
Odilon Alves dos Santos Júnior
Equipe de Apoio
Decreto n.º 001/2022



6.1. Regras de Segurança de Equipamentos Médicos

◆ Classificação de equipamentos médicos

Tipo de proteção contra choque elétrico	Equipamento Classe I, com adaptador aprovado para uso médico Equipamento com alimentação interna, por meio de bateria
Grau de proteção contra choque elétrico	Tipo B
Grau de proteção contra infiltração de água	IP56 (Detector) IP20 (Carregador-Combo)
Modo de operação	Operação contínua
Anestésicos inflamáveis	Não é apropriado para uso com mistura de anestésicos inflamáveis com ar, oxigênio ou óxido nítrico Não é apropriado para uso em situação com altos níveis de oxigênio

O detector tem dois modos de alimentação (adaptador de energia e pacote de bateria) e uma forma de transmissão de sinal (sem fio)

◆ Referência de normas de segurança

As normas de segurança do detector sem fio cobrem o detector, carregador, pacote de bateria e outros acessórios.

IEC 60601-1:2005+A1:2012	Equipamento elétrico médico -- Parte 1: Exigências gerais de segurança básica e desempenho essencial
EN 60601-1: 2006+A1:2013 +A11:2011+A12:2014	Equipamento elétrico médico -- Parte 1: Exigências gerais de segurança básica e desempenho essencial
CAN/CSA-C22.2No.60601-1:14	Equipamento elétrico médico-- Parte 1: Exigências gerais de segurança básica e desempenho essencial
ANSI/AAMI ES60601-1:2005+A2 (R2012)+A1	C1:2009/(R)2012 e A2:2010/(R)2012 (Texto Consolidado) Equipamento elétrico médico - Parte 1: Exigências gerais de segurança básica e desempenho essencial (IEC 60601-1:2005, MOD)
KS C IEC 60601-1:2013;	Equipamento elétrico médico-- Parte 1: Exigências gerais de segurança básica e desempenho essencial
IEC 60601-1-2:2014	Equipamento elétrico médico-- Parte 1-2: Exigências gerais de segurança básica e desempenho essencial -- Norma colateral: Distúrbios eletromagnéticos -- Exigências e testes
EN60601-1-2:2015	Equipamento elétrico médico-- Parte 1-2: Exigências gerais de segurança básica e desempenho essencial -- Norma colateral: Distúrbios eletromagnéticos -- Exigências e testes
CAN/CSA-C22.2 No. 60601-1-2:16	Equipamento elétrico médico-- Parte 1-2: Exigências gerais de segurança básica e desempenho essencial -- Norma colateral: Distúrbios eletromagnéticos -- Exigências e testes
IEC 60601-2-54:2009+A1:2015	Equipamento elétrico médico -- Parte 2-54: Exigências particulares de segurança básica e desempenho essencial de equipamentos de Raio X para radiografia e radioscopia
EN 60601-2-54:2010+A1:2015	Equipamento elétrico médico -- Parte 2-54: Exigências

Imex Medical Group do Brasil

imexmedicalgroup.com.br

Jurandir Ramos Brandão
Pregoeiro
Decreto n.º 001/2022

Antônio Carlos Santos de Moura
Equipe de Apoio
Decreto n.º 001/2022

Manual do usuário
Mats 1417X
2001/2020 Ver. 1.0
Odilon Alves dos Santos Júnior
Equipe de Apoio
Decreto n.º 001/2022



	particulares de segurança básica e desempenho essencial de equipamentos de Raio X para radiografia e radioscopia
CAN/CSA-C22.2 No. 60601-2- 54:11+GI1(R2016)+A1;	Equipamento elétrico médico -- Parte 2-54: Exigências particulares de segurança básica e desempenho essencial de equipamentos de Raio X para radiografia e radioscopia
KS C IEC 60601-2-54:2012	Equipamento elétrico médico -- Parte 2-54: Exigências particulares de segurança básica e desempenho essencial de equipamentos de Raio X para radiografia e radioscopia
IEC 60601-1-6:2010 +A1:2013;	Equipamento elétrico médico-- Parte 1-6: Exigências gerais de segurança básica e desempenho essencial - Norma colateral: Usabilidade
EN 60601-1-6:2010+ A1:2015;	Equipamento elétrico médico-- Parte 1-6: Exigências gerais de segurança básica e desempenho essencial - Norma colateral: Usabilidade
CAN/CSA-C22.2 No. 60601-1-6:11+A1;	Equipamento elétrico médico-- Parte 1-6: Exigências gerais de segurança básica e desempenho essencial - Norma colateral: Usabilidade
KS C IEC 60601-1-6:2011;	Equipamento elétrico médico-- Parte 1-6: Exigências gerais de segurança básica e desempenho essencial - Norma colateral: Usabilidade
EN ISO 14971: 2019	Dispositivo médico -- Aplicação de gestão de risco em dispositivos médicos
EN ISO 24971: 2010	Dispositivos médicos -- Orientação sobre a aplicação da ISO 14971
ISO 15223-1:2016	Dispositivos médicos -- Símbolos a serem utilizados com etiquetas de dispositivo médico, etiquetagem e informações a serem fornecidas -- Parte 1: Exigências gerais
IEC 62133-2:2017	Células secundárias e baterias contendo eletrólitos alcalinos e outros eletrólitos não ácidos - Exigências de segurança para células secundárias de lítio e portáteis, e para baterias feitas a partir destes componentes, para uso em aplicações portáteis - Parte 2: Sistemas de lítio
EN 1041:2008+A1	Informações fornecidas pelo fabricante de dispositivos médicos
ISO 10993-1:2018	Avaliação biológica de dispositivos médicos -- Parte 1: Avaliação e teste no processo de gestão de risco
MDD (93/42/EEC)	Diretriz de Dispositivo Médico
EN ISO 13485:2016	Dispositivos médicos -- Sistemas de gestão da qualidade -- - Exigências para fins regulatórios

6.2. Orientação e Declaração do Fabricante sobre CEM

6.2.1. Tabela de Conformidade de IEM

◆ Emissões

Fenômeno	Conformidade	Ambiente eletromagnético
Emissões de RF	CISPR 11 Grupo 1, Classe B	Ambiente de instalação de atendimento de saúde profissional
Distorção harmônica	IEC 61000-3-2 Classe A	Ambiente de instalação de atendimento de saúde profissional

Imex Medical Group do Brasil

imexmedicalgroup.com.br

Jurandir Ramos Brandão
Pregoeiro
Decreto n.º 001/2022

Antônio Carlos Santos de Moura
Equipe de Apoio
Decreto n.º 001/2022

Manual do usuário
Mars 1417X
20/11/2020 Ver. 1.0
Odilon Alves dos Santos Júnior
Equipe de Apoio
Decreto n.º 001/2022



Flutuações de tensão e cintilação	IEC 61000-3-3 Conformidade	Ambiente de instalação de atendimento de saúde profissional
-----------------------------------	----------------------------	---

6.2.2. Tabela de Conformidade de SEM

◆ **Porta de Fechamento**

Fenômeno	Norma CEM básica	Níveis do teste de imunidade
		Ambiente de instalação de atendimento de saúde profissional
Descarga Eletrostática	IEC 61000-4-2	±8 kV contato ±2kV, ±4kV, ±8kV, ±15kV ar
Campo RF EM radiado	IEC 61000-4-3	3V/m 80MHz-2,7GHz 80% AM a 1kHz
Perto dos campos de radiofrequência de equipamento de comunicações sem fio	IEC 61000-4-3	Consulte a tabela "Perto dos campos de radiofrequência de equipamento de comunicações sem fio"
Campos magnéticos de frequência de potência nominal	IEC 61000-4-8	30A/m 50Hz ou 60Hz

◆ **Perto dos campos de radiofrequência de equipamento de comunicações sem fio**

Frequência de teste (MHz)	Banda (MHz)	Níveis do teste de imunidade
		Ambiente de instalação de atendimento de saúde profissional
385	380-390	Modulação de pulso 18Hz, 27V/m
450	430-470	FM, desvio ±5kHz, seno 1kHz, 28V/m
710	704-787	Modulação de pulso 217Hz, 9V/m
745		
780		
810	800-960	Modulação de pulso 18Hz, 28V/m
870		
930		
1720	1700-1990	Modulação de pulso 217Hz, 28V/m
1845		
1970		
2450	2400-2570	Modulação de pulso 217Hz, 28V/m
5240	5100-5800	Modulação de pulso 217Hz, 9V/m
5500		
5785		

◆ **Porta de alimentação CA de entrada**

Fenômeno	Norma CEM básica	Níveis do teste de imunidade
		Ambiente de instalação de atendimento de saúde

Imex Medical Group do Brasil
 @ imexmedicalgroup.com.br
Jurandir Ramos Brandão
 Pregoeiro
 Decreto n.º 001/2022

Antônio Carlos Santos de Moura
 Equipe de Apoio
 Decreto n.º 001/2022

Manual do usuário
 1000 0116 0417X
 20/11/2020 Ver. 1.0
Odilon Alves dos Santos Junior
 Equipe de Apoio
 Decreto n.º 001/2022



		profissional
Transientes elétricos rápidos/rajada	IEC 61000-4-4	±2 kV 100kHz frequência de repetição
Surtos Linha a linha	IEC 61000-4-5	±0,5 kV, ±1 kV
Surtos Linha para terra	IEC 61000-4-5	±0,5 kV, ±1 kV, ±2 kV
Distúrbios conduzidos induzidos por campos de radiofrequência	IEC 61000-4-6	3V, 0,15MHz-80MHz 6V em bandas ISM entre 0,15MHz e 80MHz 80%AM a 1kHz
Quedas de tensão	IEC 61000-4-11	0% UT; 0,5 ciclo A 0°, 45°, 90°, 135°, 180°, 225°, 270° e 315°
		0% UT; 1 ciclo e 70% UT; 25/30 ciclos Fase única: a 0°
Interrupções de tensão	IEC 61000-4-11	0% UT; 250/300 ciclos

◆ **Distâncias recomendadas de separação entre o dispositivo portátil ou móvel de comunicação RF e o detector:**

Equipamentos portáteis de comunicação RF, incluindo antenas, podem afetar equipamentos elétricos médicos. O aviso deve incluir uma distância de uso "a ser usada e nunca inferior a 30 cm (12 polegadas) em relação a qualquer parte do [ME EQUIPMENT ou ME SYSTEM], incluindo cabos especificados pelo fabricante".

◆ **Cabo oferecido para CEM**

Cabo	Comprimento recomendado	Protegido/Desprotegido	Número	Classificação do cabo
Cabo de energia CA	1,8m	Desprotegido	1 unidade	Alimentação CA
Cabo de energia CC	3m	Protegido	1 unidade	Alimentação CC
Cabo Ethernet	3,5m	Protegido	1 unidade	Sinal

◆ **Compatibilidade Eletromagnética (CEM)**

O Mars1417X exige precauções especiais referentes à CME e só pode ser instalado pelo Fabricante ou pessoal autorizado, bem como colocado em operação de acordo com as informações de CEM fornecidas no manual do usuário. O Mars1417X em uso pode ficar suscetível à interferência eletromagnética de dispositivos portáteis e móveis de comunicação por RF, tais como telefones celulares. A interferência eletromagnética pode causar a operação incorreta e criar uma situação potencialmente insegura.

O Mars1417X atende à norma EN60601-1-2:2015 no que tange à imunidade e emissões.

Mesmo assim, precauções especiais devem ser observadas:

O uso de acessórios, transmissores e cabos que não sejam aqueles especificados neste Manual do Usuário, salvo os acessórios e cabos vendidos pelo Fabricante para o Mars1417X como peças de



reposição de componentes internos, pode resultar na emissão aumentada ou redução da imunidade.

6.3. Informações de Conformidade de Radiofrequência

EUA	KDB 865664 D01 47 CFR parte 15, subparte B 47 CFR parte 15, subparte C 15.247 47 CFR parte 15, subparte C 15.407
União Europeia	47 CFR §2.1091 KDB447498 D01 Orientação de Exposição Geral v06 ETSTEN 300 328 V2.2.2 ETST EN 301 893 V2.1.1 ETST EN 300 440 V2.1.1 ETSTEN 301 489-1 V2.2.3 ETSTEN 301 489-3 V2.1.1 ETSTEN 301 489-17 V3.2.4 EN 55032:2015+A11:2020 EN 55035:2017+A11:2020 EN 61000-3-2:2014 EN 61000-3-3:2013 EN 50566:2017 EN 62209-2:2010+A1:2019 IEC 62479:2010

6.3.1. Conformidade com a FCC

Contém os módulos FCC ID: 2ACHK-01070189

- O painel foi testado e considerado conforme com os limites de um dispositivo digital da Classe B, de acordo com a Parte 15 das Normas da FCC. Estes limites são designados para oferecer uma proteção razoável contra interferência nociva em uma instalação residencial.

Imex Medical Group do Brasil
Jurandir Barros Brandão
Pregoeiro
Decreto n.º 001/2022

Antônio Carlos Santos de Moura
Equipe de Apoio
Decreto n.º 001/2022

Manual do usuário
20 e Mar 2017X
Odilon Alves dos Santos Júnior
Equipe de Apoio
Decreto n.º 001/2022



- A operação está sujeita às duas condições a seguir:

O painel não deve causar interferência nociva;

O painel deve aceitar qualquer interferência recebida, incluindo interferência que possa causar operação indesejada.

- O painel produto gera, usa e pode radiar energia de radiofrequência e, se não for instalado e usado de acordo com as instruções, pode causar interferência nociva nas comunicações de rádio. Entretanto, não há garantia de que a interferência não ocorrerá em uma instalação em particular. Se o painel não causar interferência nociva à recepção de rádio ou televisão, o que pode ser determinado desligando e ligando o equipamento, o usuário é encorajado a tentar corrigir a interferência através de um dos métodos a seguir:

Reorientar ou relocar a antena.

Aumentar a separação entre o painel e o receptor.

Conectar o painel em uma tomada diferente da tomada do receptor.

Consulte seu revendedor ou um técnico experiente em rádio/TV para auxílio.

Este dispositivo cumpre com a Parte 15 das Normas da FCC. A operação está sujeita às duas condições a seguir: (1) Este dispositivo não deve causar interferência nociva, e (2) este dispositivo deve aceitar qualquer interferência recebida, incluindo interferência que possa causar operação indesejada.

Alterações ou modificações não expressamente aprovadas pelo fabricante podem violar a autoridade do usuário em operar o equipamento.

UNII I apenas para uso em ambiente coberto

Energia de Radiofrequência (RF)

Este dispositivo foi projetado e fabricado para não exceder os limites de emissão de exposição à energia de radiofrequência (RF) definidos pela Comissão Federal de Comunicações dos Estados Unidos.

Durante o teste de SAR, este dispositivo foi configurado para realizar a transmissão em seu mais alto nível de energia certificada em todas as bandas de frequência testadas, e colocado em posições que simulam a exposição de RF em uso contra o corpo e sem separação. Embora a SAR seja determinado de acordo com o maior nível de energia certificada, o nível efetivo do SAR do dispositivo em operação pode ser bem abaixo do valor máximo.

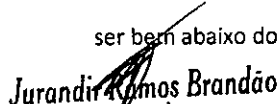
Jurandir Ramos Brandão
Pregoeiro
Decreto n.º 001/2022

Antônio Carlos Santos de Moura
Equipe de Apoio
Decreto n.º 001/2022

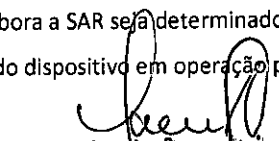
Odilon Alves dos Santos Júnior
Equipe de Apoio
Decreto n.º 001/2022



Isto ocorre porque o dispositivo foi desenvolvido para operar em diversos níveis de energia, de forma a usar apenas a energia exigida para acessar a rede. Em geral, quando mais perto você estiver de uma antena de estação base sem fio, menor será a saída de energia.

O padrão de exposição de dispositivos sem fio que usem uma unidade de medição é conhecido como a Taxa de Absorção Específica, ou SAR. O limite de SAR recomendado pela ICNIRP e utilizado pelo público em geral é de 2,0W/kg em média por cada dez gramas de tecido e de 1,6W/kg em média por cada grama de tecido, de acordo com a norma IEEE 1528.

A FCC concedeu uma Autorização de Equipamento para este produto com todos os Níveis SAR relatados, avaliados de acordo com as normas de exposição de RF da FCC.

Embora existam diferenças entre os níveis de SAR de vários produtos em várias posições, todos atendem às exigências do governo.

A conformidade de SAR para a operação no corpo se baseia em uma distância de separação de 0 mm entre a unidade e o corpo humano. Leve o dispositivo pelo menos 0 mm distante de seu corpo para garantir a conformidade do nível de exposição à RF ou para reduzir o nível relatado. Para atender a operação no corpo, escolha cliques ou suportes de cinto que não contenham componentes metálicos, para manter uma separação de 0 mm entre o dispositivo e seu corpo.

A conformidade da exposição de RF com acessórios de corpo que contenham metal não foi testada e certificada, portanto o uso deste tipo de acessório para o corpo deve ser evitado.

Jurandir Ramos Brandão
Provedor
Decreto n.º 001/2022

Antônio Carlos Santos de Moura
Equipe de Apoio
Decreto n.º 001/2022

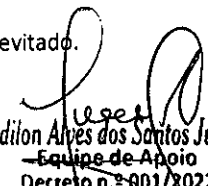
Odilon Alves dos Santos Júnior
Equipe de Apoio
Decreto n.º 001/2022



6.4. Normas de Segurança da Bateria

Normas	Descrição
IEC 62133-2:2017	Células secundárias e baterias contendo eletrólitos alcalinos e outros eletrólitos não ácidos - Exigências de segurança para células secundárias de lítio e portáteis, e para baterias feitas a partir destes componentes, para uso em aplicações portáteis - Parte 2: Sistemas de lítio
UN38.3	Recomendações das Nações Unidas para o Transporte de mercadorias perigosas Manual de testes e Critérios ST/SG/AC.10/11/Rev.6/Amend.1&Amend.1

6.5. Etiqueta do Produto

Etiqueta do detector

Jurandir Ramos Brandão
Pregoeiro
Decreto n.º 001/2022

Antônio Carlos Santos de Moura
Equipe de Apoio
Decreto n.º 001/2022

Odilon Alves dos Santos Júnior
Equipe de Apoio
Decreto n.º 001/2022





无线数字平板探测器

产品型号: Mars1417X
 接入电源: 直流供电输入 24V \equiv 1.46A
 电池供电输入 11.55V \equiv 1.6A

 上海奕瑞光电科技股份有限公司
 上海市浦东新区
 瑞庆路590号9幢2层201-1室 20XX-XX

医疗器械注册证编号:
 CMIIT ID: 2020AP4468
 其他内容详见说明书







Wireless Digital Flat Panel Detector

Model: Mars1417X
 Power: Power input 24V \equiv 1.46A
 Battery input 11.55V \equiv 1.6A

 iRay Technology Co. Ltd.
 Rm202, Building 7 No. 690, Ruiqing RD.
 Zhangjiang East, Pudong 201201 Shanghai, P.R. China 20XX-XX
www.iraygroup.com

 iRay Europe GmbH
 In den DorfWiesen 14, 71720 Oberstenfeld Germany

 Contains FCC ID: 2ACHK-01070189

 20XX-XX-XX

 WEEE
 IP56
 0197
 Rx only

SN

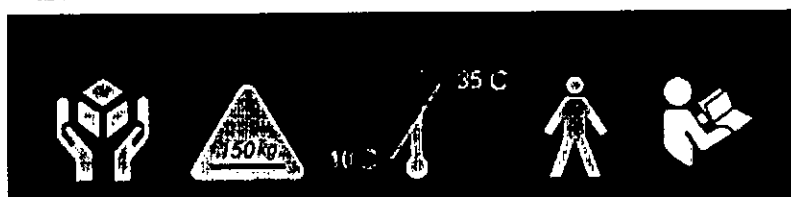



Etiqueta do Carregador de Bateria

Juranda Ramos Brandão
 Pregoeiro
 Decreto n.º 001/2022

Antônio Carlos Santos de Moura
 Equipe de Apoio
 Decreto n.º 001/2022

Odilon Alves dos Santos Júnior
 Equipe de Apoio
 Decreto n.º 001/2022



充电器





产品型号: CHARGER-COMBO
 接入电源: 输入 100-240V~50/60Hz
 1.0A MAX.
 输出1 12.6V ≡ 2.5A
 输出2 13.2V ≡ 2.5A
 输出3 8.7V ≡ 2.5A





奕瑞影像科技(太仓)有限公司
 中国江苏省
 太仓港经济技术开发区兴港路33号
 更多内容详见说明书 Made in China











20XX-XX





20XX-XX-XX

 0197

 IP20

Model: CHARGER-COMBO
 Power: Input 100-240V~50/60Hz
 1.0A MAX.
 Output1 12.6V ≡ 2.5A
 Output2 13.2V ≡ 2.5A
 Output3 8.7V ≡ 2.5A



iRay Technology Taicang Ltd.
 No.33 Xinggang Road, Taicang Port Economic and
 Technological Development Zone, Jiangsu, China
 www.iraygroup.com

EC REP

 iRay Europe GmbH
 In den Dorfweiden 14, 71720 Oberstenfeld Germany





Jurandir Ramos Brandão
 Pregoeiro
 Decreto n.º 001/2022

Antônio Carlos Santos de Moura
 Equipe de Apoio
 Decreto n.º 001/2022

Odilon Alves dos Santos Júnior
 Equipe de Apoio
 Decreto n.º 001/2022



Etiqueta de Bateria

可充电锂离子电池组



产品名称: BATTARY-03
额定电压: 3.7 V
标称容量: 1500mAh 300mAh
最大容量: 1800mAh 360mAh
标称容量: 2000mAh 400mAh
最大容量: 2400mAh 480mAh

充电电压: 4.2V ±0.05V
最大充电电流: 300mA



Rechargeable Li-ion Battery Pack

Model: BATTARY-03
Rated Voltage: 3.7 V
Rated Capacity: 1500mAh 300mAh
Max. Capacity: 1800mAh 360mAh
Identification code: JCR003030

Ray Technology Limited Ltd.
No. 12 Xinyang Road, 2nd Floor, 1st Entrance, No. 1
Yanhuagou District, Suzhou, Jiangsu, China 215101
www.ray-tech.com

Seller: Ray Europe GmbH
Vorderstrasse 14, 91720 Bamberg, Germany

CAUTION

- Avoid short-circuiting the terminals or touching the cells.
- Please charge the battery in a cool, dry and well-ventilated place.
- Please do not use a battery to charge other devices.
- Please do not dispose of a battery into fire or water.
- Please do not use a battery if it is damaged or deformed.
- Please charge the battery according to the instructions.
- Please do not use the battery to power a high-current device.
- Please do not use the battery to power a motor.
- Please do not use the battery to power a device that is not designed for the battery.
- Please do not use the battery to power a device that is not designed for the battery.
- Please do not use the battery to power a device that is not designed for the battery.
- Please do not use the battery to power a device that is not designed for the battery.
- Please do not use the battery to power a device that is not designed for the battery.

Li-ion

SN

8092219010900030

Jurandir Ramos Brandão
Jurandir Ramos Brandão
Procurador
Decreto n.º 001/2027

Antônio Carlos Santos de Moura
Antônio Carlos Santos de Moura
Equipe de Apoio
Decreto n.º 001/2022

Edilon Alves dos Santos Júnior
Edilon Alves dos Santos Júnior
Equipe de Apoio
Decreto n.º 001/2022



7. Resolução de Problemas

Consultar o manual de serviço. Se o problema persistir, desligue o painel e entre em contato com o departamento de serviços do Fabricante ou representante. Nós vamos oferecer o melhor atendimento.

Armando Ramos Brandão
Pregoeiro
Decreto n.º 001/2022

Carlos Santos de Moura
Equipe de Apoio
Decreto n.º 001/2022



Edilson Alves dos Santos Júnior
Equipe de Apoio
Decreto n.º 001/2022



8. Informações de Serviço

8.1. Informações do Escritório de Serviço].....	79
8.2. Vida Útil do Produto.....	79
8.3. Inspeção e Manutenção Regulares.....	79
8.4. Conserto.....	79
8.5. Suporte de Peças de Reposição.....	79

Jurandir Ramos Brandão
Procurador
Decreto n.º 001/2027

Antônio Carlos Santos de Moura
Equipe de Apoio
Decreto n.º 001/2022

Adilson Alves dos Santos Junior
Equipe de Apoio
Decreto n.º 001/2022



8.1. Informações referentes a Assistência Técnica

Imex Medical Assistência Técnica LTDA
Rua das Embaúbas, 601 - Área 06 - Fazenda Santo Antônio
CEP: 88.104-561
São José - Santa Catarina - Brasil
Telefone: (48) 3251-8800 ou 0800 710 3771

8.2. Vida Útil do Produto

A vida útil estimada do produto é de até 7 anos, mediante inspeção e manutenção apropriadas e regulares.

8.3. Inspeção e Manutenção Regulares

Para garantir a segurança do paciente e do operador e para manter o desempenho e confiabilidade do painel, certifique-se de realizar a inspeção regular pelo menos uma vez por ano. Se necessário, limpe o painel, faça ajustes ou substitua itens consumíveis tipo fusíveis, etc. Poderá haver casos em que um recondicionamento será recomendado, dependendo das condições. Contate o escritório de serviço do Fabricante ou o revendedor local do Fabricante para a inspeção e manutenção regulares.

8.4. Conserto

Se o problema não puder ser resolvido, entre em contato com seu representante de vendas ou com seu revendedor local do Fabricante.

Consulte a etiqueta e ofereça as seguintes informações:

Nome do Produto:

Número de Série:

Descrição do Problema: da forma mais clara possível.

8.5. Suporte de Peças de Reposição

As peças principais (peças exigidas para manter o funcionamento do produto) deste produto serão armazenadas por 7 anos após a interrupção da produção, para fins de reparo.

Imex Medical Group do Brasil
Jurandir Nunes Brandão
Pegoeiro
Decreto n.º 001/2022

Antônio Carlos Santos de Moura
Equipe de Apoio
Decreto n.º 001/2022

Manual do usuário
Mar 1417X
20/11/2020 Ver. 1.0
Odilon Alves dos Santos Júnior
Equipe de Apoio
Decreto n.º 001/2022



Jurandir Ramos Brandão
Figueiro
Decreto n.º 001/2022

Antônio Carlos Santos de Moura
Equipe de Apoio
Decreto n.º 001/2022

Wilson Alves dos Santos Júnior
Equipe de Apoio
Decreto n.º 001/2022

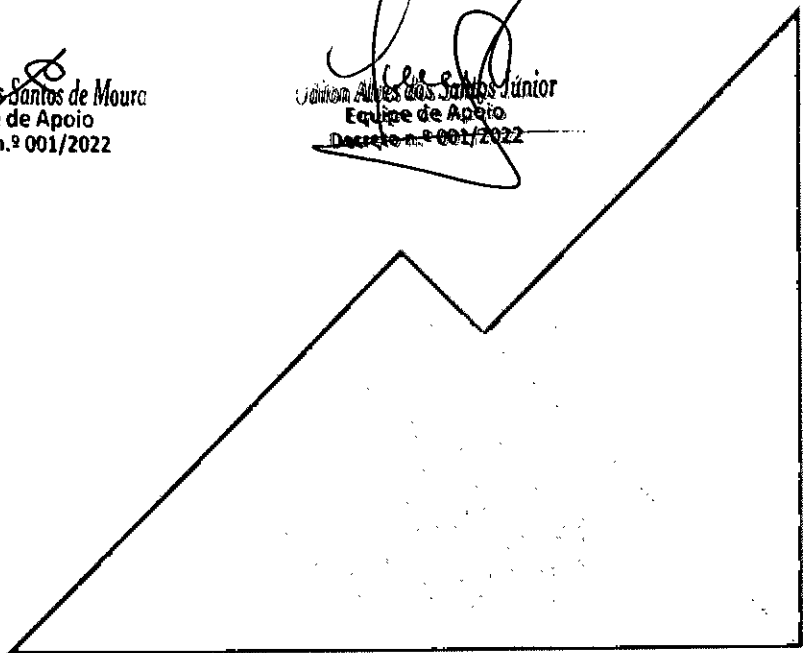



KONICA MINOLTA

PROPOSTA DE PREÇOS

AO
MUNICÍPIO DE JABORANDI/BA
PREGÃO ELETRÔNICO N.º 017/2022

A Konica Minolta Healthcare do Brasil Indústria de Equipamentos Médicos Ltda., tem a grata satisfação de disponibilizar para sua análise a presente proposta comercial relativa às soluções do nosso portfólio

IDENTIFICAÇÃO DO LICITANTE

Razão Social: Konica Minolta Healthcare do Brasil Indústria de Equipamentos Médicos Ltda.

CNPJ: 71.256.283/0001-85

Inscrição Estadual: 448.8680.18.035

Endereço: Rua Star, 420 - Jardim Canadá - Nova Lima/MG - CEP 34007-666

Telefone: (31) 3117-4411

E-mail: bianca.grossi@konicaminolta.com, heyde.marques@konicaminolta.com,

pedro.santos@konicaminolta.com e licitacao.healthcare@konicaminolta.com

Dados Bancários: Banco do Brasil (001)

Agência 2350-7

Conta Corrente 106371-5

DADOS DA PROCURADORA LEGAL

Nome: Nayara Martins Santos de Almeida Felipe

CPF: 071.770.556-06

RG: MG-11.929.981 SSP

Cargo: Gerente Nacional de Vendas

REFERÊNCIA

ITEM	DESCRIÇÃO	QTDE	UN.
42	DETECTOR DE RAIOS X Aero DR NS	1	UNIDADE
43	DIGITALIZADOR CR CR Sigma 25	1	UNIDADE
60	IMPRESSORA DE FILMES DP Sigma II	1	UNIDADE

Jurandir Ramos Brandão
Pregoeiro
Decreto n.º 001/2022

Antônio Carlos Santos de Moura
Equipe de Apoio
Decreto n.º 001/2022

Odilon Alves dos Santos Júnior
Equipe de Apoio
Decreto n.º 001/2022



KONICA MINOLTA

ITEM 42 - SISTEMA DE DIGITALIZAÇÃO AERODR NS 14x17

AeroDR NS

O sistema de digitalização AeroDR NS permite a digitalização de qualquer equipamento de raios X analógico oferecendo alta qualidade de imagem e confiabilidade clínica, além de leveza e alta resistência a quedas. Sua tecnologia cintilador de Iodeto de Césio permite uma alta sensibilidade e grande redução de dose de radiação recebida pelo paciente. Sua utilização garante o aumento da produtividade, melhora do fluxo de trabalho e satisfação dos pacientes e operadores.

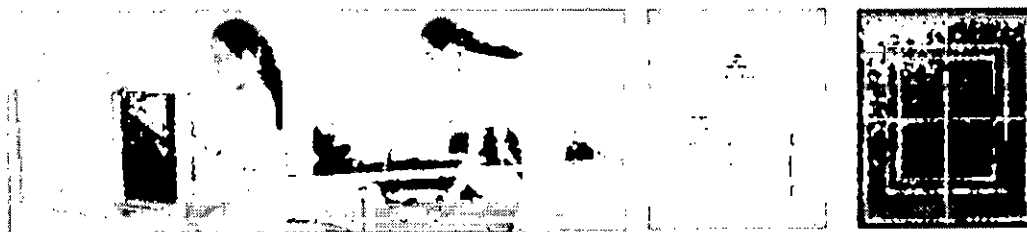

CARACTERÍSTICAS TÉCNICAS

- Detector digital plano de Silício Amorfo (a-Si)
- Modelo: AeroDR NS 14x17"
- Conexão com o equipamento: AeroSync
- Área útil: 14x17" (35x43 cm)
- Detector wireless com cintilador de Iodeto de Césio (CsI)
- Matriz ativa: 2304 x 2800 pixels (6,4 milhões de pixels)
- Tamanho do pixel: 150 µm
- Conversão A/D: 16 bits (65.536 tons de cinza)
- Pré-visualização da imagem: 4 segundos ou menos
- Tempo de ciclo: 10 segundos ou menos
- Carga máxima tolerada distribuída sobre a superfície do detector de 150 kg e 100kg sobre uma área de 40 mm
- Bateria de íons de lítio como fonte de energia com capacidade mínima de 5,9 horas de exames ou 212 imagens
- Tempo de recarga: 3 horas
- Peso do detector: 3,6 kg com bateria

Console de Operação ImagePilot

ImagePilot

Plataforma completamente integrada que combina o registro do paciente, a aquisição

Jurandir Ribeiro Brandão
 Pregoeiro
 Decreto n.º 001/2022

Antônio Carlos Santos de Moura
 Equipe de Apoio
 Decreto n.º 001/2022

Odilon Alves dos Santos Júnior
 Equipe de Apoio
 Decreto n.º 001/2022



KONICA MINOLTA

digital de imagens, o fluxo de trabalho simplificado e possibilidade de distribuição das imagens tudo em um único sistema. A função *AutoPilot* permite a aquisição com processamento automático da imagem sem necessidade de especificar o tipo de exame que será realizado e corrige erros de técnica eliminando a necessidade de repetições.

- CPU - Core i3 - 4GB de RAM - 500 GB de HD - Windows 10 64 bits - teclado e mouse
- Capacidade de armazenamento de no mínimo 10.000 imagens
- Monitor de 23 polegadas touchscreen (2MP)
- Conectividade DICOM 3.0
- DICOM Print
- DICOM Storage
- DICOM MWM para conexão RIS e HIS
- Drive CD/DVD para gravação de mídia externa
- Conversão da imagem para formato JPEG
- Backup e restauração de imagens em mídias externas (CD, DVD, USB)
- Processamento manual ou automático das imagens
- Eliminação das linhas de grade
- Inserção de textos fixos ou editados, linha, seta, retângulo e formas livres
- Medidas de distância e ângulo
- Magnificação (zoom) da imagem
- Visualização em tela cheia
- Rotação, movimentação e inversão da imagem
- Ajuste independente dos parâmetros de latitude, contraste e brilho
- Escurecimento automático da imagem (máscara)
- Recorte da imagem no tamanho e na posição especificado pelo usuário
- Impressão de até 25 imagens por película
- Acesso ao sistema através de login e senha
- Armazenamento de até 200 imagens no detector

CONFIGURAÇÃO GERAL

QTD	DESCRIÇÃO
1	Sistema de Digitalização AeroDR NS ANVISA 80101380019 Fabricante/Marca Konica Minolta, Inc. Procedência Japão
1	Painel AeroDR NS 14x17" com conexão AeroSync
1	Battery Charger NS
2	Baterias
1	Console de operação ImagePilot (CPU, mouse e teclado)
1	Monitor de 23 polegadas touchscreen (2MP)
1	Ano de garantia

Jurandir Ramos Brandão
Pregoeiro
Decreto n.º 001/2022

Antônio Carlos Santos de Moura
Equipe de Apoio
Decreto n.º 001/2022

Odilon Alves dos Santos Júnior
Equipe de Apoio
Decreto n.º 001/2022



KONICA MINOLTA

ITENS ADICIONAIS	
QTD	DESCRIÇÃO
1	Nobreak compatível com o sistema, console e monitor (1 kVA)

PREÇO

QTD	MODELO	VALOR UNITÁRIO	VALOR TOTAL
1	Sistema de Digitalização ImagePilot AeroDR NS 14x17"	R\$ 178.000,00 (Cento e setenta e oito mil reais.)	R\$ 178.000,00 (Cento e setenta e oito mil reais.)

ITEM 43 - DIGITALIZADOR CR REGIUS SIGMA II

REGIUS Σ II



O digitalizador Regius Sigma II oferece uma solução compacta e acessível para sua clínica de radiologia, mantendo a qualidade de imagem superior e a confiabilidade esperada da família de digitalizadores Konica Minolta Regius. Combinado com o software ImagePilot, a Regius Sigma II oferece uma operação simples com um fluxo de trabalho otimizado.

CARACTERÍSTICAS TÉCNICAS

- Resolução 87,5 μ m (11,4 pixels/mm) para radiologia geral
- Cassetes compatíveis: 14x17" (35x43 cm), 14x14" (35x35 cm), 11x14" (28x35 cm), 10x12" (24x30 cm), 8x10" (18x24 cm) e 15x30 cm
- Nível de gradação digital de 12 bits (4.096 níveis de cinza)
- Capacidade de processamento de até 25 placas/hora no tamanho 14x17" (35x43 cm)

Console de Operação ImagePilot

ImagePilot



Plataforma completamente integrada que combina o registro do paciente, a aquisição digital de imagens, o fluxo de trabalho simplificado e possibilidade de distribuição das imagens tudo em um único sistema. A função *AutoPilot* permite a aquisição com processamento automático da imagem sem necessidade de especificar o

Jurandir Ramos Brandão
 Pregoeiro
 Decreto n.º 001/2022

Antônio Carlos Santos de Moura
 Equipe de Apoio
 Decreto n.º 001/2022

Otton Alves dos Santos Junior
 Equipe de Apoio
 Decreto n.º 001/2022



KONICA MINOLTA

tipo de exame que será realizado e corrige erros de técnica eliminando a necessidade de repetições.

- CPU - Core i3 – 4 GB de RAM - 500 GB de HD - Windows 10 64 bits - teclado e mouse.
- Capacidade de armazenamento de no mínimo 10.000 imagens
- Monitor de 23 polegadas
- Conectividade DICOM 3.0
- DICOM Storage
- DICOM Print
- DICOM MWM para conexão RIS e HIS
- Drive CD/DVD para gravação de mídia externa
- Conversão da imagem para formato JPEG
- Backup e restauração de imagens em mídias externas (CD, DVD, USB)
- Processamento automático das imagens por região anatômica de estudo
- Eliminação das linhas de grade
- Inserção de textos fixos ou editados, linha, seta, retângulo e formas livres
- Medidas de distância e ângulo
- Magnificação (zoom) da imagem
- Visualização em tela cheia
- Rotação, movimentação e inversão da imagem
- Ajuste independente dos parâmetros de latitude, contraste e brilho
- Escurecimento automático da imagem (máscara)
- Recorte da imagem no tamanho e na posição especificado pelo usuário
- Impressão de até 25 imagens por película
- Acesso ao sistema através de login e senha

Jurandir Ramos Brandão
Pregoeiro
Decreto n.º 0811/2022

CONFIGURAÇÃO GERAL

QTD	DESCRIÇÃO
1	CR Regius Sigma II ANVISA 80101380012 Fabricante/Marca Konica Minolta, Inc. Procedência Japão
1	Capacidade de processamento de 25 placas/hora 14x17" (35x43 cm)
1	Console de operação ImagePilot (CPU, mouse e teclado)
1	Monitor de 23 polegadas touchscreen
2	Cassetes e plates 14x17" (35x43 cm) para radiologia geral
2	Cassetes e plates 10x12" (24x30 cm) para radiologia geral
1	Ano de garantia

Antônio Carlos Santos de Moura
Equipe de Apoio
Decreto n.º 001/2022

ITENS ADICIONAIS

QTD	DESCRIÇÃO
1	Nobreak compatível com o sistema, console e monitor (1 kVA)

Odilon Alves dos Santos Júnior
Equipe de Apoio
Decreto n.º 001/2022

1543



KONICA MINOLTA

PREÇO

QTD	MODELO	VALOR UNITÁRIO	VALOR TOTAL
1	CR Regius Sigma II - 25	R\$ 102.000,00 (Cento e dois mil reais.)	R\$ 102.000,00 (Cento e dois mil reais.)

ITEM 60 - IMPRESSORA DE FILMES DRYPRO SIGMA 2

DRYPRO SIGMA 2

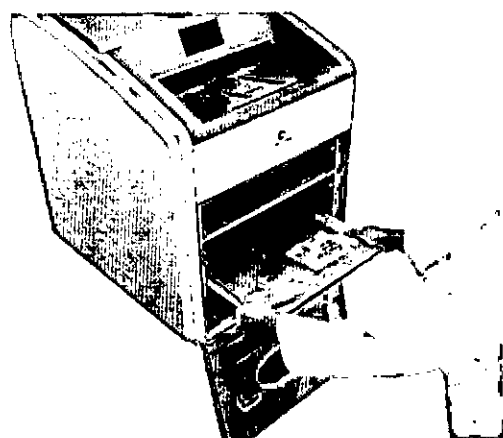

A DryPro Sigma 2 é uma impressora dry com tecnologia laser perfeita para complementar seu departamento de radiologia. Com qualidade de imagem, versatilidade, desempenho e um projeto compacto, a DryPro Sigma 2 atende os mais exigentes requisitos de impressão dos modernos departamentos de imagem, desenvolvidos e voltados para a eficiência.

CARACTERÍSTICAS TÉCNICAS

- Capacidade de processamento de 70 filmes/hora no tamanho 14x17" (35x43 cm)
- Filmes compatíveis: 14x17" (35x43 cm), 11x14" (28x35 cm), 10x12" (25x30 cm) e 8x10" (20x25 cm)
- Máximo de 125 filmes por bandeja
- Duas bandejas de fornecimento para até dois tamanhos de filmes simultâneos
- Ajuste de densidade
- Tamanho do pixel: 50 µm (508 dpi)
- Memória 2GB
- Conexão DICOM Print Management SCP (DICOM 3.0 Nativo)
- Profundidade de contraste de 14 bits (16.384 níveis)

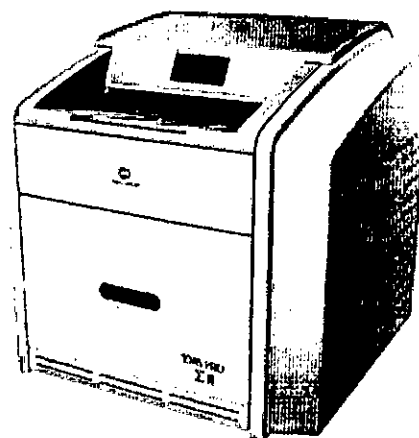

CONFIGURAÇÃO GERAL

Konica Minolta Healthcare do Brasil Indústria de Equipamentos Médicos Ltda.
CNPJ: 71.256.283/0001-85 - IE: 448.8680.18.035
Rua Star, 420 - Jardim Canadá - Nova Lima/MG - CEP 34.007-666
Tel.: (31) 3117-4400

6/9

Jurandir Ramos Brandão
Pregão
Decreto n.º 001/2022

Antônio Carlos Santos de Moura
Equipe de Apoio
Decreto n.º 001/2022

Otilion Alves das Neves Júnior
Equipe de Apoio
Decreto n.º 001/2022

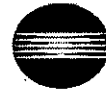

KONICA MINOLTA

QTD	DESCRIÇÃO
1	Impressora de filmes DryPro Sigma 2 ANVISA 80101380011 Fabricante/Marca Konica Minolta, Inc. Procedência Japão
1	Ano de garantia

ITENS ADICIONAIS	
QTD	DESCRIÇÃO
1	Nobreak compatível

PREÇO

QTD	MODELO	VALOR UNITÁRIO	VALOR TOTAL
1	Impressora de Filmes DryPro Sigma 2	R\$ 22.000,00 (Vinte e dois mil reais.)	R\$ 22.000,00 (Vinte e dois mil reais.)

Valor Global da Proposta: R\$ 302.000,00 (Trezentos e dois mil reais.)

CONDIÇÕES COMERCIAIS

A Konica Minolta Healthcare do Brasil Indústria de Equipamentos Médicos Ltda. declara que:

- Os produtos ofertados atendem todas as especificações exigidas no Edital e que atende integralmente todas as condições estabelecidas no edital, inclusive seus anexos, obrigando-se ao cumprimento de todas as exigências nele contidas.
- Os preços ofertados incluem todos os impostos, taxas e contribuições sociais, obrigações trabalhistas, previdenciárias, fiscais e comerciais, que eventualmente incidam sobre a operação ou, ainda, despesas com transporte ou terceiros e outros necessários ao cumprimento integral do objeto deste edital.
- O valor do preço unitário e o valor total estão detalhados nesta proposta de preço, nos quais estão incluídas todas as despesas diretas e indiretas, além de sua remuneração, inclusive impostos, taxas de qualquer natureza, contribuições, alvarás, mão de obra, salários, encargos sociais, previdenciários e trabalhistas, garantias, embalagens, transportes, seguros, peças de reposição, substituições, materiais/serviços utilizados na manutenção e quaisquer outras despesas necessárias que incidam ou venham a incidir sobre o objeto desta licitação para o cumprimento das obrigações decorrentes da Ata de Registro de Preços, Contratos ou das Autorizações de Fornecimento.

Jurandir Roberto Brandão
Pregoeiro
Decreto n.º 001/2022

Antonio Carlos Santos de Moura
Equipe de Apoio
Decreto n.º 001/2022

Ortizon Alves dos Santos Júnior
Equipe de Apoio
Decreto n.º 001/2022



- A proposta apresentada para participar deste processo foi elaborada de maneira independente e o conteúdo da proposta não foi, no todo ou em parte, direta ou indiretamente, informado, discutido ou recebido de qualquer outro participante potencial ou de fato deste certame, por qualquer meio ou por qualquer pessoa.
- Será realizado treinamento adequado dos usuários para operação dos equipamentos no local da instalação dos mesmos sem ônus para a administração.
- As peças de reposição estarão disponíveis no mercado, para aquisição futura, por um período não inferior a 05 (cinco) anos.
- Os equipamentos licitados serão entregues devidamente instalados nos locais determinados pelo Órgão, sem custos adicionais, quando da emissão da Autorização de Fornecimento, estando todos os custos de tal operação incluídos nas propostas apresentadas.
- Será prestado serviço de assistência técnica, conforme previsto nos manuais, durante o período de garantia, no local de instalação do equipamento prestada diretamente pelo nosso representante devidamente credenciado na região.
- Examinamos cuidadosamente todo o Edital e Anexos e aceitamos todas as condições nele estipuladas e que, ao assinarmos este Termo, renunciamos ao direito de alegar discrepância de entendimento com relação ao Edital;
- Cumprimos plenamente as disposições normativas relativas ao trabalho do menor, contida na Lei n.º 9.854, de 27/10/1999 e na Constituição Federal de 1988;
- Em nossa proposta estão incluídas todas as despesas referentes à execução do objeto licitado, bem como todos os tributos, encargos sociais e trabalhistas e quaisquer outras despesas que incidam ou venham incidir sobre o referido objeto
- Informaremos a existência de fato superveniente impeditivo de nossa habilitação, caso venha a ocorrer.
- Dispomos de toda a infraestrutura para atender as exigências e cumprir com os compromissos firmados em conformidade com o edital.
- Demais condições de acordo com o solicitado no edital e seus anexos.

Contato para chamados técnicos - 0800 761 8627

E-mail: service.healthcare@konicaminolta.com

Validade: 60 (sessenta) dias contados da data de sua apresentação.

Jurandir Marcos Brandão
Pregoeiro
Decreto n.º 001/2022

Antônio Carlos Santos de Moura
Equipe de Apoio
Decreto n.º 001/2022

Otilion Augusto dos Santos Junior
Equipe de Apoio
Decreto n.º 001/2022

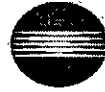

KONICA MINOLTA

Pagamento: O prazo para pagamento será efetuado em até 10 (dez) dias úteis contados a partir da entrega, ou no prazo previsto no item próprio do edital, após a devida conferência e liberação do órgão solicitante e/ou fiscalizador.

Prazo e Local de Entrega: O prazo de entrega dos bens e de execução do contrato é de 20 (vinte) dias corridos, contados do(a) a partir do recebimento da Autorização de Fornecimento emitida pela Secretaria Municipal demandante dos produtos, em remessa única de cada um dos pedidos emitidos, no seguinte endereço: Departamento: Almoxarifado Central; Endereço: Rua Dom Muniz, s/n - Centro - Jaborandi - Bahia - CEP 47.655-000; Horário: 08hs00min às 12hs00min e das 14hs às 17hs00min.

Prazo de Garantia: 12 (doze) meses.

Demais Condições: Vide edital.

Nova Lima, 19 de Abril de 2022.

Digitally signed by
NAYARA MARTINS SANTOS DE ALMEIDA
SANTOS DE ALMEIDA
ALMEIDA FELIPE
07177055606
Date: 2022.04.19 13:39:40-03'00'

**KONICA MINOLTA HEALTHCARE DO BRASIL
INDÚSTRIA DE EQUIPAMENTOS MÉDICOS LTDA.**

CNPJ/MF nº71.256.283/0001-85

Representado por Procurador Nayara Martins Santos de Almeida Felipe
(assinatura com Certificado Digital ICP-BRASIL)

Jurandir Soares Brandão
Pregoeiro
Decreto n.º 001/2022

Antonio Carlos Santos de Moura
Equipe de Apoio
Decreto n.º 001/2022

71.256.283/0001-85
KONICA MINOLTA HEALTHCARE DO BRASIL
INDÚSTRIA DE EQUIPAMENTOS MÉDICOS LTDA
Rua Star, 420
Jardim Canadá - 34.007-666
NOVA LIMA - MG

Otilio Alves dos Santos Junior
Equipe de Apoio
Decreto n.º 001/2022

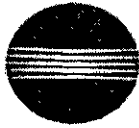

KONICA MINOLTA



Carta de Esclarecimentos - Simples Alteração de Denominação Social

Sr.(a) Pregoeiro(a)

A licitante realizou em 09 de abril de 2018, sua 22ª alteração contratual, a qual foi registrada perante a Junta Comercial do Estado de Minas Gerais, sob o nº 6574230, tendo por objeto, de forma exclusiva, a alteração de sua denominação social, a qual até então era Sawae Tecnologia Ltda. e passou a ser Konica Minolta Healthcare do Brasil Indústria de Equipamentos Médicos Ltda.

Neste contexto, cumpre salientar que, apesar da alteração da denominação social, não houve qualquer da personalidade jurídica bem como modificação em seu CNPJ, quadro societário, objeto e capital social, endereço, administradores, responsabilidades, ou qualquer outra que importasse em qualquer prejuízo a terceiros.

Assim, tratando-se da mesma empresa, com alteração exclusiva de seu nome, toda a documentação emitida sob a antiga denominação (Sawae Tecnologia Ltda.) deve ser devidamente aproveitada e aceita para os fins da presente concorrência/contratação.

Para fins de exclusão de qualquer dúvida, interessante trazer o posicionamento já consolidado do Tribunal de Contas da União (TCU). Cite-se:

"A razão social é o nome da empresa no ordenamento jurídico; sua alteração não traz, a priori, implicação na sua capacidade de executar o contrato administrativo a que se propõe em um certame licitatório. No caso em tela, o CNPJ, o sócio proprietário e o endereço da empresa são os mesmos; logo, trata-se da mesma empresa com nome diferente. Assim, as certidões emitidas em nome

Rua Star, nº 420, Bairro Jardim Canadá, Município de Nova Lima, Minas Gerais, CEP - 34.000-000

Jurandir Ramos Brandão
Pregoeiro
Decreto n.º 001/2022

Antônio Carlos Santos de Moura
Equipe de Apoio
Decreto n.º 001/2022

Odilon Alves dos Santos
Equipe de Apoio
Decreto n.º 001/2022

CARTÓRIO Autenticação Digital Código: 89892609203161085883-1
Data: 20/05/2020 11:47:34
Valor Total do Ato: R\$ 4,58
Belo Digital Tipo Normal C: AKK19166-NBRW;



Cartório Azevêdo Bastos
Av. Presidente Epifânio Pessoa - 1145
Estrada São Sebastião, S.J. do Paraíso - PB
(35) 3244-0084 - cartorio@azevedobastos.com.br
http://azevedobastos.com.br

Bol. Votor Az...
TJ/PB



Documento Assinado Digitalmente por: MARCOS ANTONIO MATOS DA SILVA - 23/05/2023 17:59:07
Acesse em: https://eicm.ba.gov.br/ppp/validaDoc.seam Código do documento: 9e44ae18-ad9a-4c-bf-b41e-34ee39b38ce
939595105191c30282020203161085883-1
Documento Autenticado Digitalmente de acordo com os artigos 1º, 3º, 6º, 7º, 8º, 11º, 14º, 16º, 17º, 18º e 21º da Lei Federal 8.933/1994 e Art. 9º, 10º e 11º da Lei Estadual 20007/2017. Confira os dados do documento em: https://www.tcu.gov.br/portal/validaDoc.seam
O rellendo à verdade. Dou fé.





da empresa PPO Pavimentação e Obras Ltda. podem, em tese, ser aproveitadas para a empresa L. P. Engenharia EIRELI, pois se trata da mesma pessoa jurídica." (TCU. Ministro Benjamin Zymler. Acórdão 1158/2016) - Sem grifos no original.

Servindo a presente para fins de esclarecimentos, esta empresa pondera total disponibilidade para quaisquer outras dúvidas.

Nova Lima, MG, 11 de Abril de 2018.

Handwritten signature of M. Kobayashi with a '2 NOTAS' stamp.

Konica Minolta Healthcare do Brasil Indústria de Equipamentos Médicos Ltda. CNPJ/MF nº 71.256.283/0001-85

Handwritten signature of Celso Arantes Brito Neto, Advogado, OAB.MG - 124.222

Cartório Azevêdo Bastos stamp with fields for 'Reconheço por Semelhança a (s) firma (s) abaixo', 'MADOKI KOBAYASHI', 'Nova Lima, 12/04/2018 12:44:10 15684', and 'Em testemunho da verdade. DENIS DOUGLAS DE SOUZA'. Includes a circular seal of the cartório.

Jurandir Ramos Brandão, Proferente, Decreto nº 001/2022

Antônio Carlos Santos de Moura, Equipe de Apoio, Decreto nº 001/2022

Handwritten signature of Odilon Alves dos Santos Júnior, Equipe de Apoio, Decreto nº 001/2022

Rua Star, nº 420, Bairro Jardim Canadá, Município de Nova Lima, Minas Gerais, CEP - 34.000-000

Vertical text on the right edge: Documento Assinado Digitalmente por: MARCOS ANTONIO MATOS DA SILVA - 23/05/2023 17:59:07. Acesso em: https://e-ctm.ba.gov.br/ppp/validaDoc... Documento Autenticado Digitalmente de acordo com os artigos 1º, 3º, 6º, 7º, 8º, 9º, 10º, 11º, 12º, 13º, 14º, 15º, 16º, 17º, 18º, 19º, 20º, 21º, 22º, 23º, 24º, 25º, 26º, 27º, 28º, 29º, 30º, 31º, 32º, 33º, 34º, 35º, 36º, 37º, 38º, 39º, 40º, 41º, 42º, 43º, 44º, 45º, 46º, 47º, 48º, 49º, 50º, 51º, 52º, 53º, 54º, 55º, 56º, 57º, 58º, 59º, 60º, 61º, 62º, 63º, 64º, 65º, 66º, 67º, 68º, 69º, 70º, 71º, 72º, 73º, 74º, 75º, 76º, 77º, 78º, 79º, 80º, 81º, 82º, 83º, 84º, 85º, 86º, 87º, 88º, 89º, 90º, 91º, 92º, 93º, 94º, 95º, 96º, 97º, 98º, 99º, 100º. Confirma a veracidade. Dou fé.



CARTÓRIO Autenticação Digital Código: 89892608203161055653-2 Data: 26/08/2020 11:47:35 Valor Total do Ato: R\$ 4,56 Selo Digital Tipo Normal C: AKK19168-G8RS;



Cartório Azevêdo Bastos Av. Presidente Epitácio Pessoa - 1148 Bairro dos Estados, João Pessoa - PB (83) 3344-8484 - cartorio@azevedobastos.net.br https://azevedobastos.net.br

Del. Valber Azevedo Cavalcanti Titular

TJPB





**REPÚBLICA FEDERATIVA DO BRASIL
ESTADO DA PARAÍBA
CARTÓRIO AZEVEDO BASTOS
FUNDADO EM 1888**

PRIMEIRO REGISTRO CIVIL DE NASCIMENTO E ÓBITOS E PRIVATIVO DE CASAMENTOS, INTERDIÇÕES E TUTELAS DA COMARCA DE JOÃO PESSOA

Av. Eptácio Pessoa, 1145 Bairro dos Estados 58030-00, João Pessoa PB
Tel.: (83) 3244-5404 / Fax: (83) 3244-5484
<http://www.azevedobastos.not.br>
E-mail: cartorio@azevedobastos.not.br



DECLARAÇÃO DE SERVIÇO DE AUTENTICAÇÃO DIGITAL

O Bel. Válber Azevêdo de Miranda Cavalcanti, Oficial do Primeiro Registro Civil de Nascimentos e Óbitos e Privativo de Casamentos, Interdições e Tutelas com atribuição de autenticar e reconhecer firmas da Comarca de João Pessoa Capital do Estado da Paraíba, em virtude de Lei, etc...

DECLARA para os devidos fins de direito que, o documento em anexo identificado individualmente em cada Código de Autenticação Digital¹ ou na referida sequência, foi autenticado de acordo com as Legislações e normas vigentes².

DECLARO ainda que, para garantir transparência e segurança jurídica de todos os atos oriundos da atividade Notarial e Registral no Estado da Paraíba, foi instituído pela Lei Nº 10.132, de 06 de novembro de 2013, a aplicação obrigatória de um Selo Digital de Fiscalização Extrajudicial em todos os atos de notas e registro, composto de um código único (por exemplo: Selo Digital: ABC12345-X1X2) e dessa forma, cada autenticação processada pela nossa Serventia pode ser verificada e confirmada tantas vezes quanto for necessário através do site do Tribunal de Justiça do Estado da Paraíba, endereço <https://corregedoria.tjpb.jus.br/selo-digital/>

A autenticação digital do documento faz prova de que, na data e hora em que ela foi realizada, a empresa KONICA MINOLTA HEALTHCARE DO BRASIL INDUSTRIA DE EQUIPAMENTOS MEDICOS LTDA tinha posse de um documento com as mesmas características que foram reproduzidas na cópia autenticada, sendo da empresa KONICA MINOLTA HEALTHCARE DO BRASIL INDUSTRIA DE EQUIPAMENTOS MEDICOS LTDA a responsabilidade, única e exclusiva, pela idoneidade do documento apresentado a este Cartório.

Esta DECLARAÇÃO foi emitida em **26/08/2020 11:59:37 (hora local)** através do sistema de autenticação digital do Cartório Azevêdo Bastos, de acordo com o Art. 1º, 10º e seus §§ 1º e 2º da MP 2200/2001, como também, o documento eletrônico autenticado contendo o Certificado Digital do titular do Cartório Azevêdo Bastos, poderá ser solicitado diretamente a empresa KONICA MINOLTA HEALTHCARE DO BRASIL INDUSTRIA DE EQUIPAMENTOS MEDICOS LTDA ou ao Cartório pelo endereço de e-mail autentica@azevedobastos.not.br

Para informações mais detalhadas deste ato, acesse o site <https://autdigital.azevedobastos.not.br> e informe o *Código de Autenticação Digital*.

Esta Declaração é válida por **tempo indeterminado** e está disponível para consulta em nosso site.

¹**Código de Autenticação Digital:** 89892608203161055653-1 89892608203161055653-2

²**Legislações Vigentes:** Lei Federal nº 8.935/94, Lei Federal nº 10.406/2002, Medida Provisória nº 2200/2001, Lei Federal nº 13.105/2015, Lei Estadual nº 8.721/2008, Lei Estadual nº 10.132/2013 e Provimento CGJ N° 003/2014.

O referido é verdade, dou fé.

CHAVE DIGITAL

00005b1d734fd94f057f2d69fe6bc05b9a5dab085778804b85b0c3ac1f25e3001836875f96a8ef9c5b753887f3ed035f37997abe6157c8e14dcaa3ce74d11b63b66dc44cd9882859d84670604ae276e6

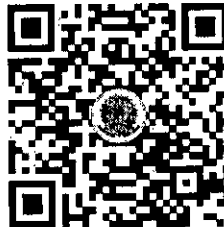

Jurandir Ramos Brandão
Proferido
Decreto n.º 001/2022

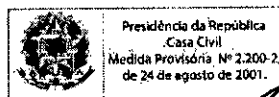

Presidência da República
Casa Civil
Medida Provisória nº 2.200-2,
de 24 de agosto de 2001.

Antônio Carlos Santos de Moura
Equipe de Apoio
Decreto n.º 001/2022



Odilon Alves dos Santos Júnior
Equipe de Apoio
Decreto n.º 001/2022



Consultas / Produtos para Saúde / Produtos para Saúde

Detalhes do Produto			
Nome da Empresa	KONICA MINOLTA HEALTHCARE DO BRASIL INDUSTRIA DE EQUIPAMENTOS MEDICOS LTDA		
CNPJ	71.256.283/0001-85	Autorização	8.01.013-8
Produto	Sistema AeroDR		

Modelo Produto Médico
AeroDR NS (P 41)

Tipo de Arquivo	Arquivos	Expediente, data e hora de inclusão
Nenhum Arquivo Encontrado(a)		

Nome Técnico	Digitalizador de Imagens Radiograficas
Registro	80101380019
Processo	25351.691146/2019-10
Fabricante Legal	<ul style="list-style-type: none"> FABRICANTE: KONICA MINOLTA, INC. - JAPÃO
Classificação de Risco	II - MEDIO RISCO
Vencimento do Registro	VIGENTE

Jurandir Ramos Brandão
 Pregoeiro
 Decreto n.º 001/2022

Antônio Carlos Santos de Moura
 Equipe de Apoio
 Decreto n.º 001/2022

Odilon Alves dos Santos Júnior
 Equipe de Apoio
 Decreto n.º 001/2022



1551



KONICA MINOLTA

Documento Assinado Digitalmente por: MARCOS ANTONIO MATOS DA SILVA - 23/05/2023 17:59:07
Acesse em: <https://e-ctm.ba.gov.br/ppp/validaDoc.seam> Código do documento: 9e44ae18-a19a-4cbf-b41e-34ee39b383ce

AeroDR NS

o próximo padrão para atualizações digitais



AeroDR NS

Jurandir Ramos Brandão
Pró-Reitor
Decreto n.º 001/2022

Antônio Carlos Santos de Moura
Equipe de Apoio
Decreto n.º 001/2022

Odilon Alves dos Santos Júnior
Equipe de Apoio
Decreto n.º 001/2022



AeroDR NS

TROQUE DE CR PARA DR EM APENAS ALGUNS MINUTOS

Caso você esteja planejando comprar um leitor de CR, por que não considerar trocar para um DR? Konica Minolta apresenta uma alternativa DR nova e econômica: AeroDR NSTM! Este detector

de Tela Plana de 14 x 17" te oferece suporte com uma solução completa de fluxo de trabalho DR e é compatível com qualquer sala de RAD estática e sistema RAD móvel.

FAZER UMA MELHORIA DE CR PARA DR NUNCA FOI TÃO FÁCIL!

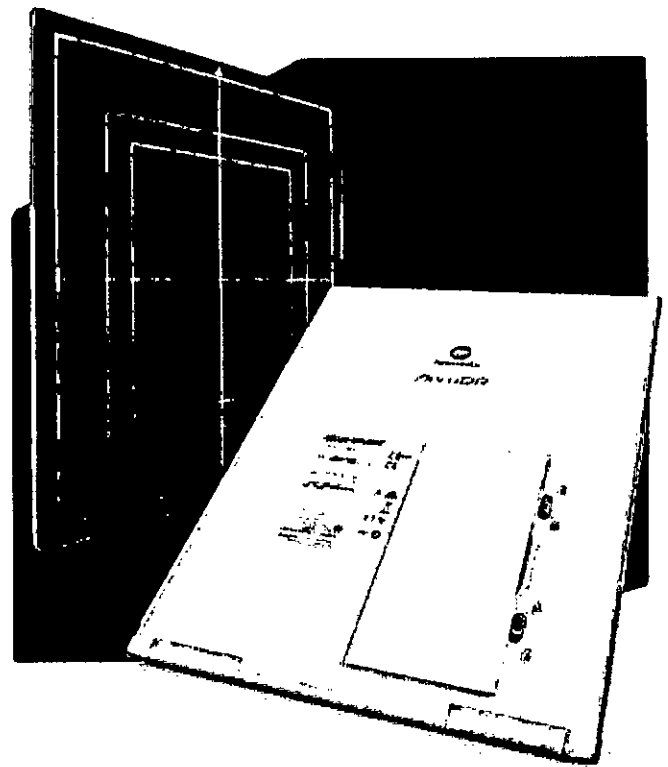

AERODR NS:

- Imagens de alta qualidade ▶ por causa de um Cintilador CsI
- Detecção Automática de Exposição (AED) ▶ não são necessárias conexões a cabo
- Ponto de Acesso de Internet ▶ permite imagiologia de ponto de atendimento
- AeroStorage ▶ para trabalhar sem internet se preciso
- Pacote de software compreensível ImagePilot™ para Registo
 - ▶ Aquisição ▶ Análise ▶ Relatórios e Arquivamento

Jurandir Ramos Brandão
Pregoeiro
Decreto n.º 001/2022.

Antônio Carlos Santos de Moura
Equipe de Apoio
Decreto n.º 001/2022

Odilon Alves dos Santos Júnior
Equipe de Apoio
Decreto n.º 001/2022



AeroDR NS 3

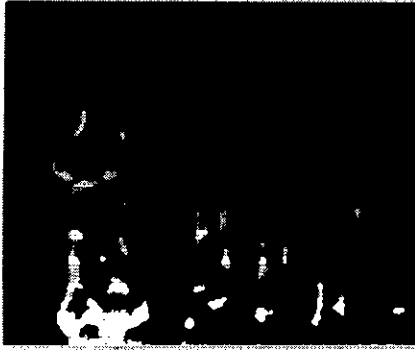

AeroDR NS



Outro FPD com Cintilador CsI

Imagens de alta qualidade = Alta confiabilidade

Com um tamanho de pixel de 150 micron e um Cintilador CsI, o AeroDR NS entrega uma alta qualidade de imagem para que diagnósticos sejam feitos com alta confiança.

AED & Ponto de Acesso Integrado

O AeroDR NS possui 'Detecção Automática de Exposição' para que não seja preciso conexões a cabo com o gerador. Um Ponto de Acesso integrado mandará as imagens diretamente para a sua tela em segundos. Isto significa um fluxo de trabalho completamente sem cabo!

A FUNÇÃO DO AUTOPILOTO PODE OTIMIZAR AUTOMATICAMENTE AS IMAGENS, BASEADA NAS SUAS PREFERÊNCIAS

Armazenamento no detector

Caso seja preciso, uma memória interna permite que você obtenha múltiplas imagens sem uma conexão com um computador, do mesmo jeito que você fazia com um CR. Esta função AeroStorage pode armazenar até 200 imagens.

ImagePilot™: O Software com solução Tudo em Um

O software ImagePilot™ fornece o Registro + Aquisição + Visualizador + Medidas + funcionalidade miniPACS para seu fluxo de trabalho diário: uma verdadeira solução tudo em um! O console oferece controle total sobre a qualidade da imagem e permite que cada exame seja totalmente personalizado. A funcionalidade inteligente de processamento integral da Konica Minolta, o "AutoPilot", pode otimizar automaticamente as imagens adquiridas com base em seus padrões e preferências.

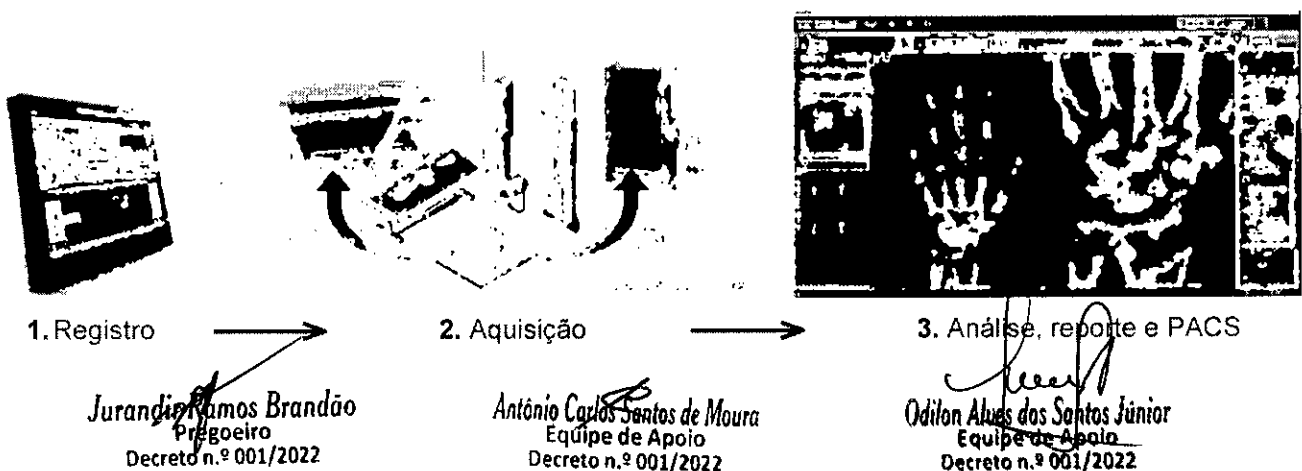



AeroDR NS 4

Registro simples do paciente

O registro do paciente pode ser feito manualmente ou usando o DICOM MWM, HL7 ou FTP (.csv) para criar automaticamente uma lista de trabalho. Isso significa que o ImagePilot pode se conectar a praticamente qualquer software de administração de pacientes.

Aquisição inteligente

Você não precisa selecionar partes do corpo ou tags de exame: simplesmente abra o arquivo do paciente, clique no botão aquisição e exponha o painel AeroDR NS. O processamento integral fará o trabalho para você.

O ImagePilot™ vem equipado com muitas ferramentas e medidas

Para várias aplicações, existem várias medidas e ferramentas do usuário disponíveis. Em "Minhas ferramentas", um conjunto de ferramentas mais usadas pode ser criado para facilitar o acesso

As ferramentas opcionais incluem ferramentas ortopédicas e quirúrgicas de cabeça e um recurso de supressão óssea. Essa função fornece uma imagem na qual, por exemplo, a cavidade e as costelas são atenuadas. Isso facilita o diagnóstico de imagens de tórax.

Compilação DICOM 3.0 – para uma comunicação perfeita

É claro que o ImagePilot™ é totalmente compatível com o DICOM 3.0 e pode enviar imagens para outros dispositivos DICOM ou imprimir em visualizadores (DICOM). Você também pode criar PDI CDs para enviar as imagens para outra prática ou doar ao paciente. Para facilitar a visualização, o ImagePilot™ tem uma opção de cliente Mobile para visualizar imagens em tablets onde e quando quiser.

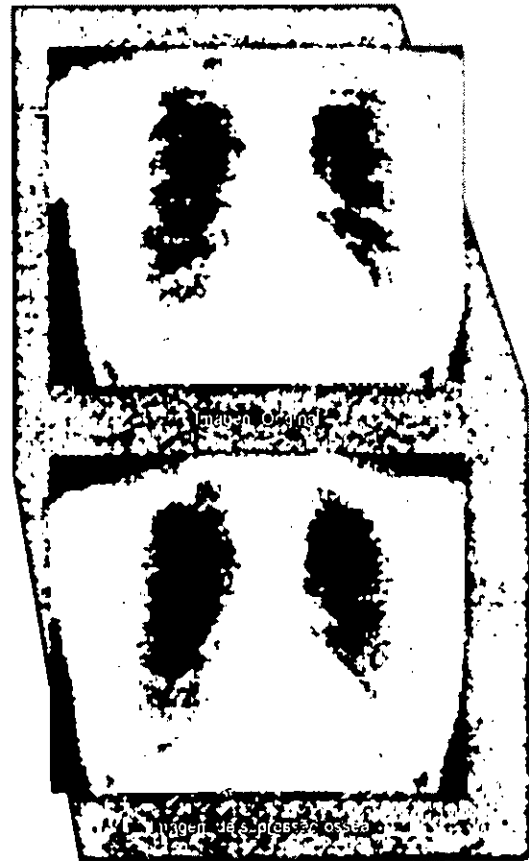

Jurandir Ramos Brandão
Pregoeiro
Decreto n.º 001/2022

Antônio Carlos Santos de Moura
Equipe de Apoio
Decreto n.º 001/2022

Dátilon Alves dos Santos Júnior
Equipe de Apoio
Decreto n.º 001/2022

**OS USUÁRIOS EXISTENTES DE
KONICA MINOLTA IMAGEPILOT
PODEM SE BENEFICIAR DA
CONTINUAÇÃO DA MESMA
INTERFACE DE USUÁRIO, MAS
COM UM TEMPO DE AQUISIÇÃO
MUITO MAIS RÁPIDO!**



FLUXO DE TRABALHO DO IMAGEPILOT: COMO FUNCIONA.

A grande vantagem de um fluxo de trabalho DR ao invés de fluxo de trabalho CR é que o tempo do ciclo de aquisição será muito menor: de alguns minutos a segundos. O Imagepilot™ da Konica Minolta é um

console de software abrangente que permite concluir todo o processo de geração de imagens do paciente. Nas próximas páginas você verá os vários passos desse eficiente processo.

1. FÁCIL REGISTRO

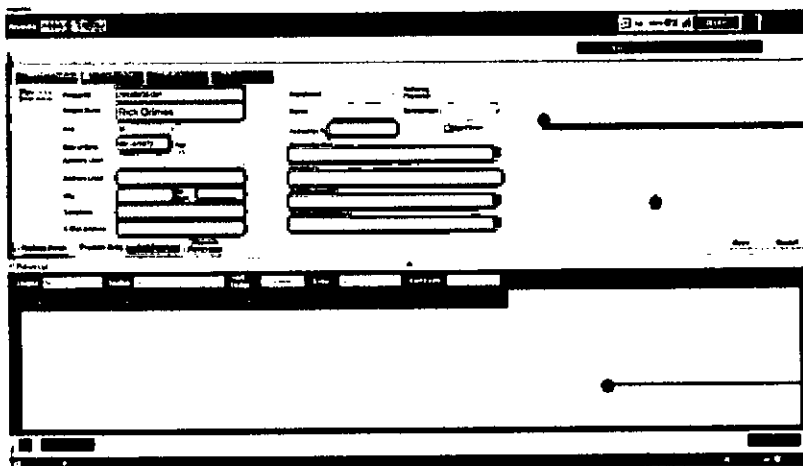

Abra o paciente da lista de trabalho ou crie manualmente um novo.

A parte superior exibe a seção de registro do paciente e a parte inferior exibe a Lista de Pacientes.

O registro do paciente pode ser feito manualmente ou usando o DICOM MWM, HL7 ou FTP (.csv) para criar automaticamente uma lista de trabalho. Isso significa que o ImagePilot pode se conectar a praticamente qualquer software de administração de pacientes.

Jurandir Ramos Brandão
Pregoeiro
Decreto n.º 001/2022

2. AQUISIÇÃO INTELIGENTE

Ao apertar o botão de aquisição, o paciente selecionado está preparado para receber os dados do AeroDR NS

O Autopiloto retira as informações do osso da imagem e calcula automaticamente o valor S para produzir uma imagem de alta qualidade. Isto elimina os passos necessários para escolher uma parte do corpo antes de fazer a exposição e, assim, simplifica o fluxo de trabalho.



Você não precisa selecionar partes do corpo ou tags nos exames, simplesmente abra o paciente, clique no botão de aquisição e exponha o painel AeroDR NS. Processo integral (ou 'Autopiloto') faz o trabalho para você...

Antônio Carlos Santos de Moura
Equipe de Apoio
Decreto n.º 001/2022

Odilina Alves dos Santos Júnior
Equipe de Apoio
Decreto n.º 001/2022



3. VISUALIZAÇÃO E COMUNICAÇÃO RÁPIDAS

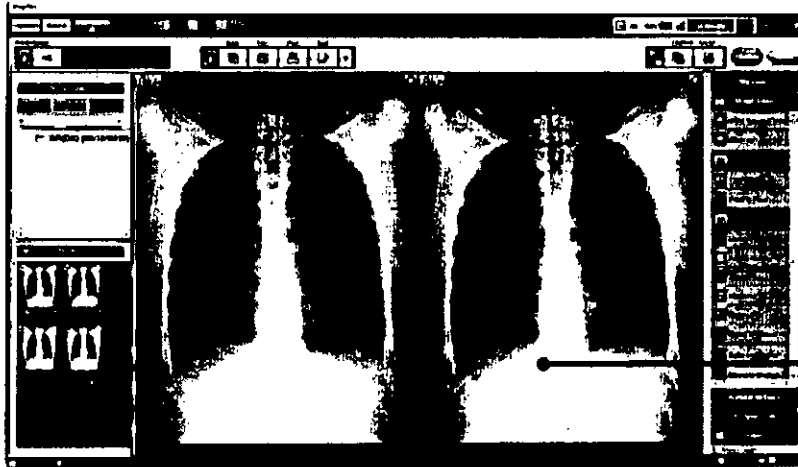

O ImagePilot vem equipado com muitas ferramentas e medidas para várias aplicações:

- Ferramentas gerais
- Ortopédicas
- Quiropráticas
- Veterinárias

Em "Minhas ferramentas", um conjunto de ferramentas mais usadas pode ser criado para facilitar e agilizar o acesso.

4. VÁRIAS OPÇÕES DE SAÍDA E IMPRESSÃO

Você também pode criar PDI CDs para enviar as imagens para outra prática ou para fornecer ao paciente o estudo.

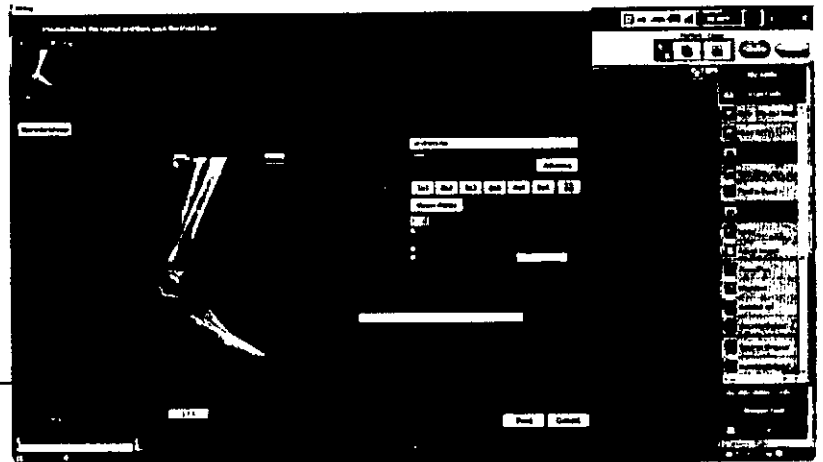

O compositor de impressão permite configurações ideais de impressão.

5. MINI-PACS

- 500GB / 40k imagens
- 2TB / 180k imagens

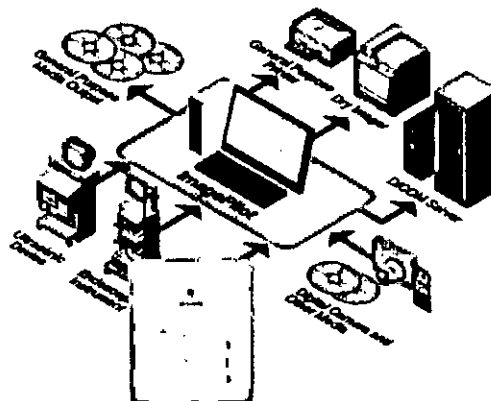

Jurandir Reis Brandão
Presidente
Decreto n.º 001/2022

Antônio Carlos Santos de Moura
Equipe de Apoio
Decreto n.º 001/2022

Odilon Alves dos Santos Júnior
Equipe de Apoio
Decreto n.º 001/2022



➤ Especificação técnicas do AeroDR NS™

Software de console	ImagePilot™
Método de detecção de raios-X	Método: indireto, Cintilador: CsI (iodeto de céσιο).
DQE	40% (1p/mm)
Tamanho do pixel	150 µm
Área da imagem (imagem válida)	2304 x 2800 pixels (345.6 x 420.0 mm)
Conexão raios-x	AED: Detecção automática de exposição (detecção automática de raios-X sem raio-X.I/F)
Tempo de ciclo	Primeira Visualização: 4 seg / Ciclo de tempo: 10 seg
AP Interno	Disponível (em combinação com o ImagePilot do notebook)
Armazenamento de Imagens	Disponível (até 200 imagens)
Especificações sem fio	IEEE802.11a/n/ac
Durabilidade	Carga superficial total: 150 kg
	Carga pontual: 100 kg @ φ40 mm
Resistência à água	Panel: IPX1 incluindo bateria
Bateria	Bateria de ion de lítio (tipo destacável) 212
Desempenho da bateria	imagens ou 5,9 horas
Duração da bateria em standby	7,6 horas
Grade disponível	40lp/cm
Dimensão	384 mm x 460 mm x 15 mm (conforme ISO-4090-2001 (JIS-Z4905))
Peso	3,6 kg (incluindo bateria)

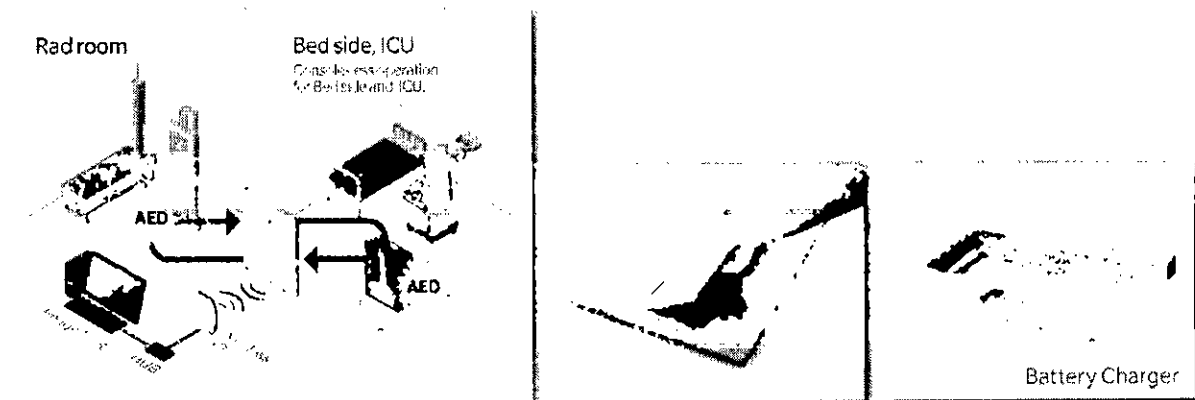

Legenda:

Rad room = sala radiana

Bed side, ICU = lado do leito, ICU

Console-less operation for Bed side and ICU = Console de menor operação para lado do leito e ICU.

Image store = armazenamento de imagem

Wireless AP = AP sem fio

HUB = HUB

Image pilot = Image Pilot

AED = AED

Battery Charger = Carregador de bateria

Jurandir Ramos Brandão
Pregoeiro
Decreto n.º 001/2022

Antônio Carlos Santos de Moura
Equipe de Apoio
Decreto n.º 001/2022

Odilon Alves dos Santos Júnior
Equipe de Apoio
Decreto n.º 001/2022



◆ Ferramentas ImagePilot™:

Ferramentas padrão		
<ul style="list-style-type: none"> • Largura e nível da Jar • Inversor • Zoom/Pan 	<ul style="list-style-type: none"> • Pixel a pixel • Linha, seta e anotação de texto 	<ul style="list-style-type: none"> • Marcadores pré-definidos

Ferramentas de Quiropraxia*		
<ul style="list-style-type: none"> • Linha de George • Linha de Gravidade • Linha Horizontal • Desvio Horizontal 	<ul style="list-style-type: none"> • Linha vertical • Marcadores • Lordose cervical 	<ul style="list-style-type: none"> • Lordose lombar • Desvio vertical

Ferramentas ortopédicas*		
<ul style="list-style-type: none"> • Ângulo Talocalcaneano • Ângulo de Bohler • Ângulo Hallux Valgus • Ângulo de Cobb perpendicular • Ângulo de Cobb de três linhas • Ângulo Cobb de quatro linhas 	<ul style="list-style-type: none"> • Ângulo femorotibial • Ângulo agudo • Ângulo CE • AHI • Régua de proporção • CA-CP-AP 	<ul style="list-style-type: none"> • Diâmetros sagitais • Relação estreita do canal medular • Proporção descendente da cabeça do úmero • Meyerding • Ângulo CABA

Opção Mobile do Cliente *

Para visualização em tablets de marcas diferentes

* Opcional

Jurandir Ramos Brandão
 Pregoeiro
 Decreto n.º 001/2022

Antônio Carlos Santos de Moura
 Equipe de Apoio
 Decreto n.º 001/2022

Odilon Alves dos Santos Júnior
 Equipe de Apoio
 Decreto n.º 001/2022



REGIUS Σ II

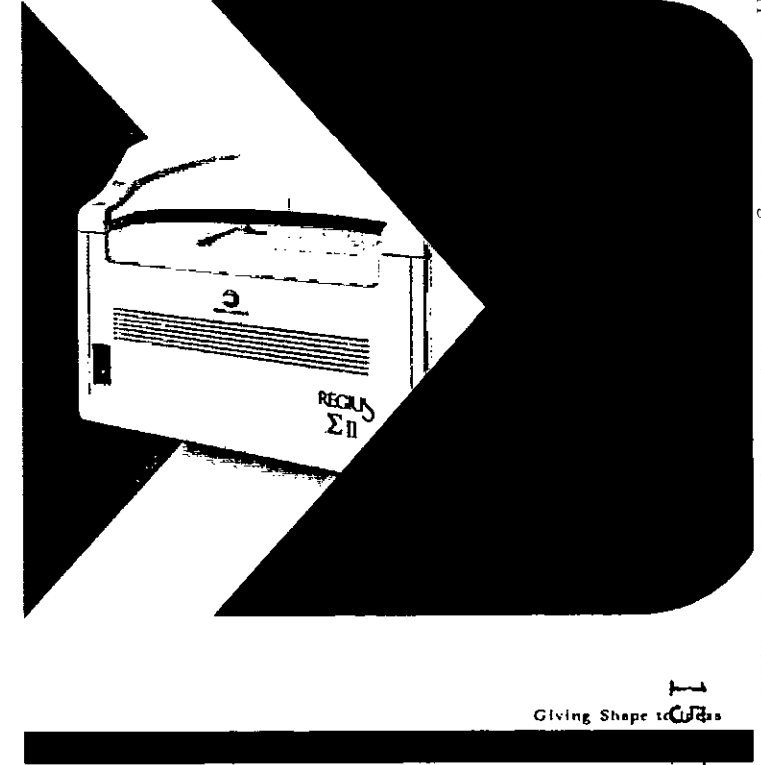

154
Giving Shape to Ideas

- REGIUS SIGMA2**
- Tamanho das Cassetes
14x17" / 14x14" / 11x14" / 10x12" / 8x10" / 18x24cm / 24x30cm / 15x30cm
 - Armazenagem
21 tipos: 87.5µm / 175µm
 - Máxima Resolução
4.000x4.800 (4" x 17" - 87.5µm)
 - Nível de Gradação Digital
4096 níveis (12bit)
 - Capacidade de Processamento
Up to 60 class / hour (4" x 17" / 175µm)
 - Slots
Insertion / ejection slot x 1
 - Dimensão/Peso
W510 x D610 x H665mm / Approximately 28kg
 - Alimentação
100VA max during operation 200VA when not in use.
 - Condições de Operação
Temperature : 10-30°C
Humidity : 15-85%RH (No Condensation)
 - Cassetes Suportados
REGIUS CASSETTE RC-500
14x17", 14x14", 11x14", 10x12", 8x10", 24x30cm, 18x24cm, 15x30cm
 - Platos Superlatos
REGIUS PLATE FP-15
14x17", 14x14", 11x14", 10x12", 8x10", 24x30cm, 18x24cm, 15x30cm



REGIUS SIGMA2

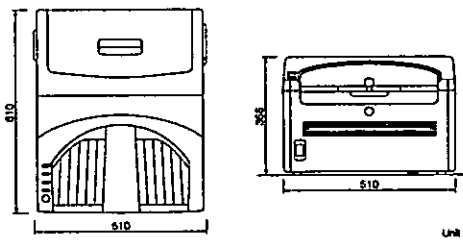

Unit: mm 1/10 scale

Brand Name : REGIUS Σ II
 Type : DIRECT DIGITIZER
 Model : REGIUS SIGMA2

- Lowest Weight Of Copier: 28kg
- Power consumption is less than one tenth of prior models.
- Broadest carbon footprint—CO2 emissions reduced by more than 64% (based on 1000 copies, compared to an unattended D7)

KONICA MINOLTA HEALTHCARE DO BRASIL
 Rua Star, 420, Jardim Canadá
 São Paulo, SP 05445-000, Brasil
 contato@hkb.com.br

Jurandir Ramos Brandão
 Representante
 Decreto nº 001/2022

Antônio Carlos Santos de Moura
 Equipe de Apoio
 Decreto nº 001/2022

Otiliana Alves dos Santos Junior
 Equipe de Apoio
 Decreto nº 001/2022

COMPACTO REGIUS Σ II

- CR Ultra Compacto da Konica Minolta
O REGIUS Σ II é menor e mais leve CR de Konica Minolta. O CR design tem uma página de apenas 6,21 cm e peso apenas 23 kg.
- Ambientalmente Amigável
O consumo de energia foi reduzido para 100 VA, quase o mesmo que uma lâmpada doméstica. Tem 1 sem classe de eficiência de menor processadora de tinta.
- Poderoso
O sistema REGIUS Σ II oferece um alto rendimento de 60 páginas por hora. Ele fornece um fluxo de trabalho suave e consistente.

0.31m²
& 28kg



ALTA QUALIDADE

- Alta Resolução
O REGIUS Σ II oferece o melhor nível de detalhe de 87.5 µm x 175 µm para todos os formatos de cassetes, alcançando uma resolução máxima de 4.000x4.800 pixels (4" x 17" e 87.5 µm).
- Processamento Integral
O resultado de alta qualidade em imagens de Konica Minolta é um algoritmo integrado que processa o conteúdo de imagem em um único fluxo de trabalho. Isso resulta em imagens mais nítidas e precisas, com menos ruído e melhor contraste. O resultado é uma qualidade de imagem excepcionalmente consistente e impressionante em todos os formatos.

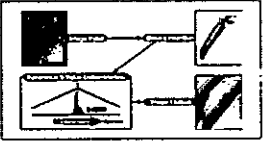
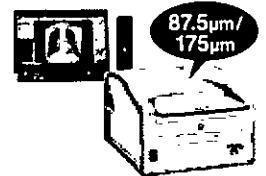

CONSOLE INTELIGENTE ImagePilot

- Tudo em Um
A solução de imagem Σ II é a mais compacta e fácil de usar. Ela oferece uma interface de usuário intuitiva e fácil de usar. O console inteligente oferece uma experiência de usuário excepcionalmente consistente e impressionante em todos os formatos.
- Controle Fácil
O sistema oferece um design reduzido para uma operação mais fácil. As teclas de 100 funções e recursos estão facilmente acessíveis para o usuário.



Do registro do paciente ao longo arquivo, a Konica Minolta fornece um fluxo de trabalho completo.

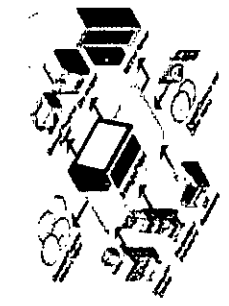
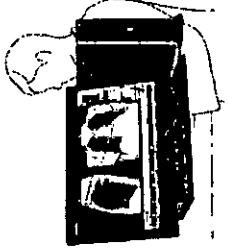
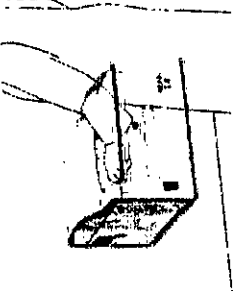
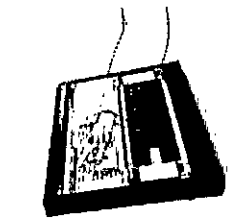

I. Registre

Registre do paciente através de qualquer lugar de um único sistema de registro. O REGUS II II oferece uma experiência única de registro de pacientes.

- Gerenciamento de Dados do Paciente: O sistema integrado para gerenciar os dados dos pacientes, desde o registro até a impressão, oferece uma experiência única de registro de pacientes.
- Link direto com EMR e RIS: Acesso instantâneo às informações de pacientes em qualquer lugar de um único sistema de registro.
- Registro Oni: Use um PC qualquer ou um tablet para registrar e imprimir em qualquer lugar de um único sistema de registro.

II. Digitalize

Para facilitar a captura rápida de imagens, o REGUS II II oferece uma experiência única de digitalização de documentos e imagens.

- Anteriores Rápidas: O sistema integrado de captura rápida de imagens oferece uma experiência única de digitalização de documentos e imagens.
- Composição de Imagens: O sistema integrado de captura rápida de imagens oferece uma experiência única de digitalização de documentos e imagens.

III. Visualize

Os pacientes podem ver suas imagens em qualquer lugar de um único sistema de registro. O REGUS II II oferece uma experiência única de visualização de documentos e imagens.

- Visualização Multifuncional: O sistema integrado de captura rápida de imagens oferece uma experiência única de visualização de documentos e imagens.
- Visualização na Web: O sistema integrado de captura rápida de imagens oferece uma experiência única de visualização de documentos e imagens.

IV. Arquive

Com o sistema integrado de captura rápida de imagens, o REGUS II II oferece uma experiência única de armazenamento de documentos e imagens.

- Comunicação de Imagens DICOM: O sistema integrado de captura rápida de imagens oferece uma experiência única de comunicação de documentos e imagens.
- Backup NAS/DVD: O sistema integrado de captura rápida de imagens oferece uma experiência única de backup de documentos e imagens.
- Escala (P): O sistema integrado de captura rápida de imagens oferece uma experiência única de escala de documentos e imagens.

Jurandir Ramos Brandão
Figueiro
Decreto n.º 001/2022

Antônio Carlos Santos de Moura
Equipe de Apoio
Decreto n.º 001/2022

Adriana Alves dos Santos Júnior
Equipe de Apoio
Decreto n.º 001/2022

A Konica Minolta é líder em tecnologia CR desde 1998 - constantemente projetando, desenvolvendo e entregando soluções inovadoras. O REGUS II II representa a soma dessa experiência. REGUS II II oferece uma solução de imagem compacta e acessível que mantém a qualidade de imagem superior e a confiabilidade esperada de nossa família de produtos. REGUS. Combinado com o software ImagePilot redesenhado, o REGUS II II oferece operação simples e fluxo de trabalho suave para uma ampla gama de médicos.





Jurandir Ramos Brandão
Presidente
Decreto n.º 001/2022

Antônio Carlos Santos de Moura
Equipe de Apoio
Decreto n.º 001/2022

Odilon Alves dos Santos Junior
Equipe de Apoio
Decreto n.º 001/2022

LASER IMAGER DRYPRO II

A qualquer distância
de 50 a 100 metros.

A MAIOR RESOLUÇÃO DISPONÍVEL NO MERCADO

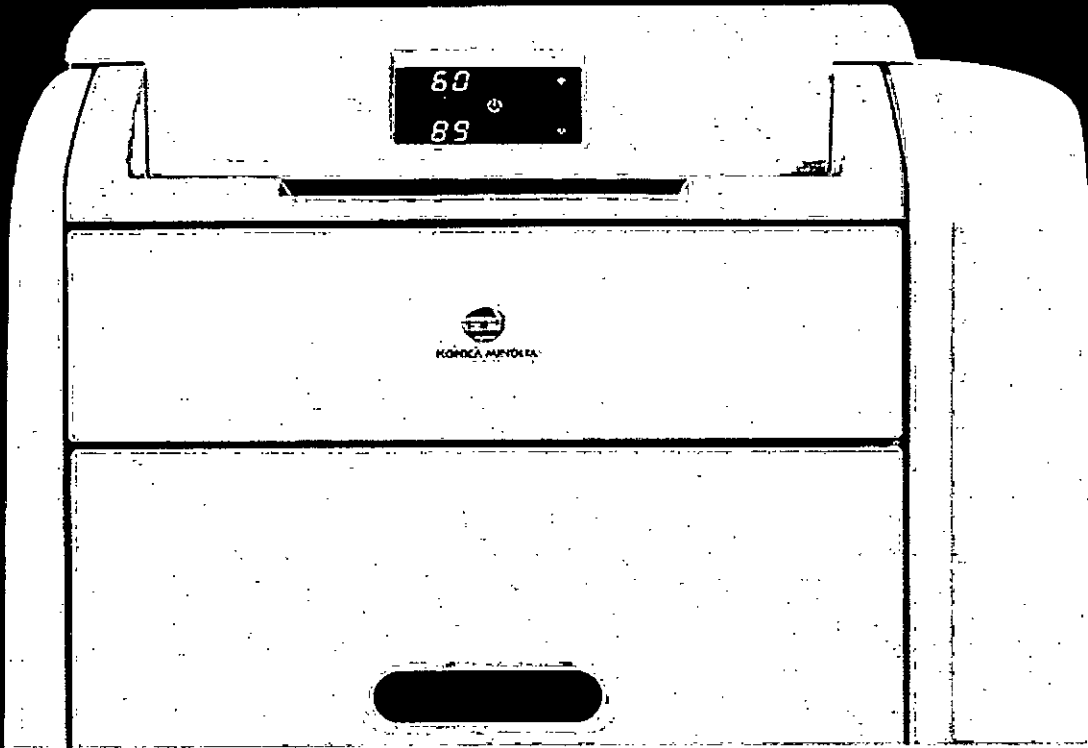

KONICA MINOLTA



Clareza Nitidez Resolução

A Konica Minolta atendeu à forte demanda da indústria de imagens médicas, pois a nova máquina de imagens a seco DRYPRO II fornece imagens diagnósticas ideais.

DRYPRO II cria imagens de clareza e nitidez incomparáveis, utilizando a mais recente tecnologia de precisão ótica Konica Minolta para produzir uma densidade de pixel de 50 μm ;

A maior resolução disponível no mercado.

50
 μm

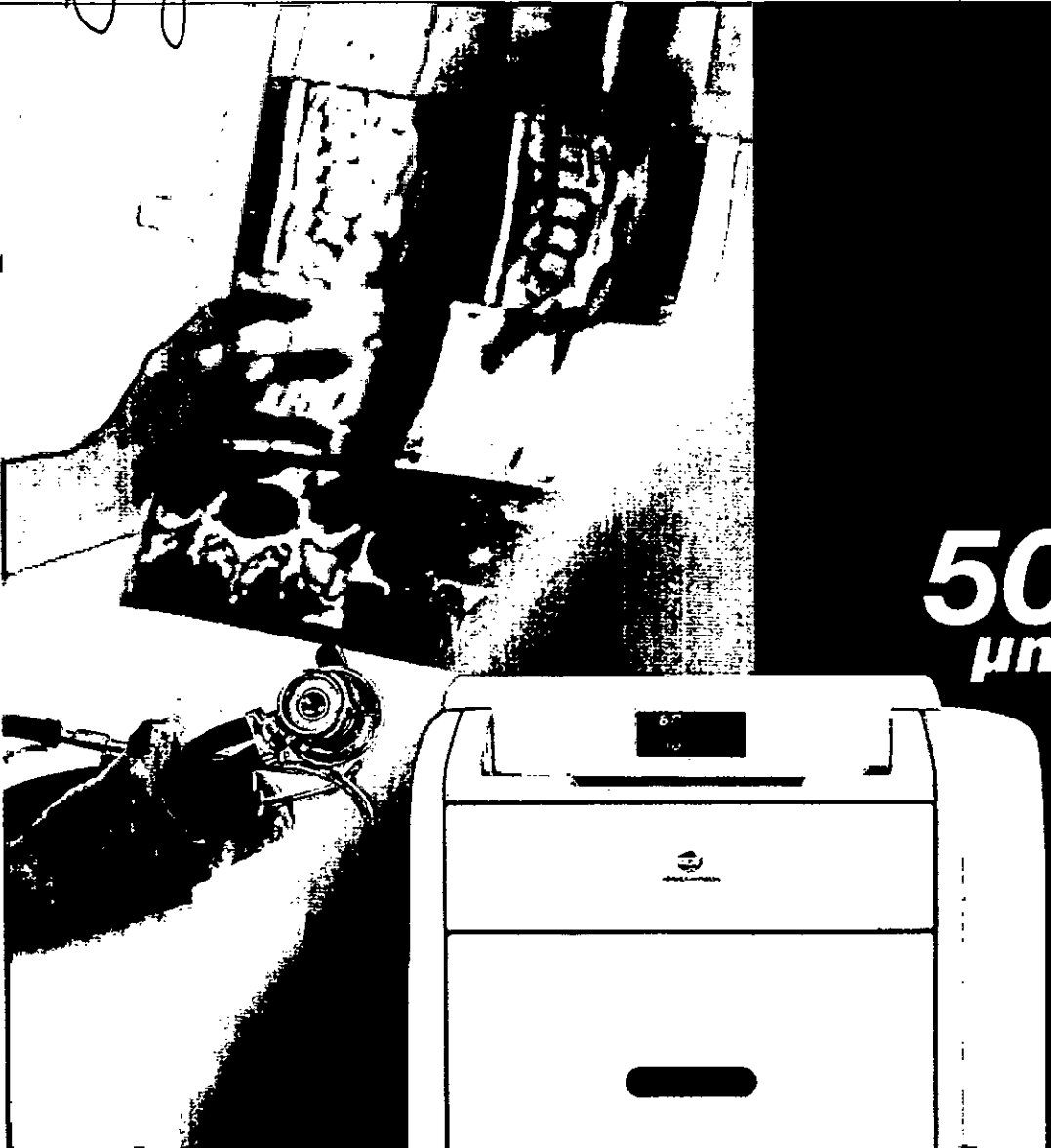

Jurandir Ramos Brandão
Pregoeiro
Decreto n.º 001/2022

Antônio Carlos Santos de Moura
Equipe de Apoio
Decreto n.º 001/2022

Caillon Alves dos Santos Junior
Equipe de Apoio
Decreto n.º 001/2022



Alta qualidade de imagem e impressão à laser em uma solução compacta

o Imagens de alta qualidade

Um laser semiconductor é usado para produzir uma densidade de pixel de 50 µm, resultando em alta resolução da imagem.

Algoritmos de processamento de imagem poderosos são utilizados para otimizar simultaneamente a suavidade da imagem e a nitidez do texto.

A clareza do diagnóstico é preservada e os dados do paciente estão sempre legíveis, independentemente do tamanho da impressão.

o Design amigável

DRYPRO II é fácil de operar e oferece usabilidade intuitiva. A troca do filme requer a simples inserção do cartucho.

Os cartuchos inovadores permitem ajustes fáceis do tamanho do filme e suportam várias modalidades.



o Qualidade final estável

A função de controle de qualidade da DRYPRO II mantém a resolução de saída por meio de medição automática.

O sistema também calibra automaticamente sempre que uma bandeja de filme com um novo número de lote é carregada.



o Design compacto

DRYPRO II é um gerador de imagens a seco de 2 canais (2-ch).

Possui um tamanho compacto de 65 x 63 cm² e foi projetado para se integrar a diferentes ambientes de hospitais e clínicas.

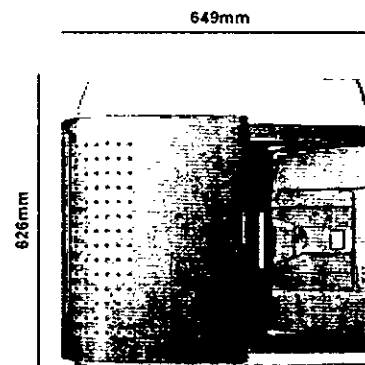

Jurandir Ramos Brandão
Fisicoeiro
Decreto n.º 001/2022

Antônio Carlos Santos de Moura
Equipe de Apoio
Decreto n.º 001/2022

Odilon Alves dos Santos Junior
Equipe de Apoio
Decreto n.º 001/2022



Quatro tamanhos de filme e duas bandejas

Jurandir Ramos Brandão
Equipe de Apoio
Decreto n.º 001/2022

Antonio Carlos Santos de Moura
Equipe de Apoio
Decreto n.º 001/2022

Orlton Alves dos Santos Junior
Equipe de Apoio
Decreto n.º 001/2022

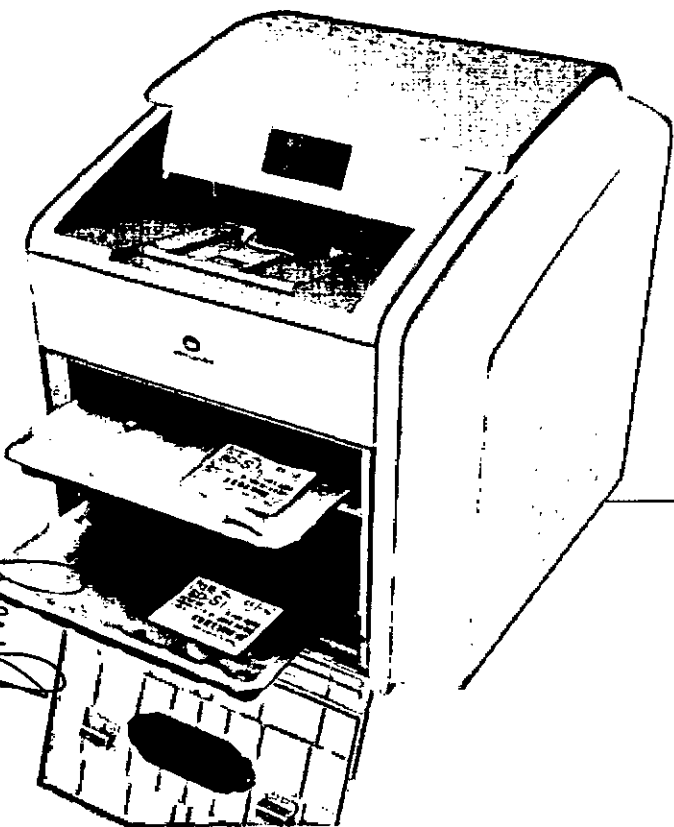

Quatro tamanhos de filme estão disponíveis:

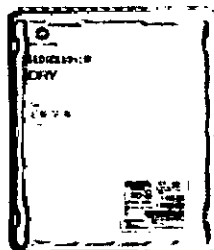

35x43 cm (14x17")

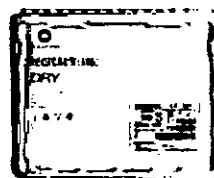

28x35 cm (11x14")

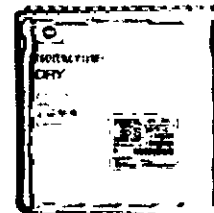

25x30 cm (10x12")

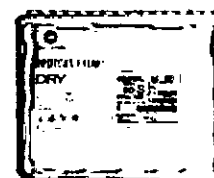

20x25 cm (8x10")

Dois tamanhos de filme podem ser usados simultaneamente, por exemplo, 35x43 cm (14x17") e 28x35 cm (11x14") ou 35x43 cm (14x17") e 20x25 cm (8x10").

Armazenamento e manuseio de filmes não utilizados

Após a confirmação de que o filme está embalado, o filme não utilizado (assim como o filme comum) deve ser armazenado em local fresco e escuro (25° C ou menos), onde não será afetado por radiação.



Laser Imager DRYPRO II

Fonte de exposição	Laser semicondutor
Método de processamento	Sistema de desenvolvimento térmico
Filme	Filme SD-S de gravação de imagem seca; 125 folhas por cartucho
Capacidade de processamento	Páginas 35x43 cm (14x17"): aproximadamente 70 páginas/hora Páginas 20x25 cm (8x10"): aproximadamente 110 páginas/hora
Tamanho do pixel	50 µm (508 dpi)
Suprimento de filme	Configuração da luz do dia
Número de bandejas de suprimentos	2ch que estão disponíveis nos seguintes tamanhos: 35x43 cm (14x17"), 28x35 cm (11x14"), 25x30 cm (10x12") e 20x25 cm (8x10")
Tamanho do filme	Selecionável, 35x43 cm (14x17"), 28x35 cm (11x14"), 25x30 cm (10x12") e 20x25 cm (8x10")
Ajuste de densidade	Disponível
Notas de saída	14 bit (16384 notas)
Moldura separada	Disponível
Borda	Prato/Claro
Conectividade de rede	Gerenciamento de impressão SCP DICOM
Dimensões (L x P x A)	626 x 649 x 669 mm (24.6" x 25.5" x 26.2")
Força	90-130 V (50/60 Hz, 9" 180-264 V (50-60 Hz, 4.5"
Peso	79kg
Ambiente operacional	Temperatura: 15-33°C Humidade: 20-80% RH, sem condensação

DIMENSÕES

Unidade: mm, 1/20 escala

Marca: KONICA MINOLTA Tipo: LASER IMAGER Modelo: DRYPRO II

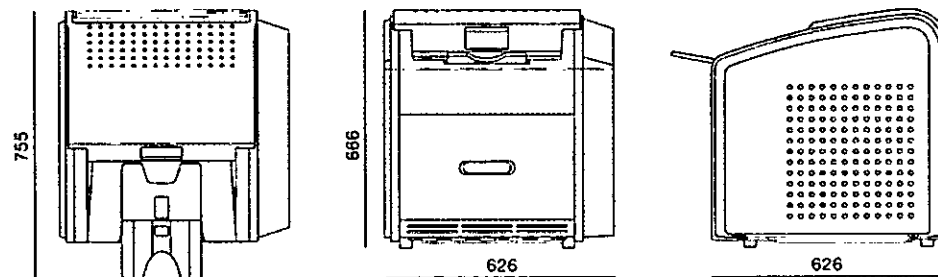

*Para facilitar a melhoria de desempenho, as especificações acima estão sujeitas a alterações sem aviso prévio.

Jurandir Borges Brandão
 Prefeito
 Decreto n.º 001/2022

Antônio Carlos Santos de Moura
 Equipe de Apoio
 Decreto n.º 001/2022

Orilton Alves dos Santos Júnior
 Equipe de Apoio
 Decreto n.º 001/2022



Impressora DRYPRO II

Jurandir Ramos Brandão
Presidente
Decreto n.º 001/2022

A Impressora DRYPRO II é fácil de adquirir e usar.
A Konica Minolta oferece as melhores soluções para hospitais e clínicas,
e uma variedade de produtos para atender às suas necessidades.

Antônio Carlos Soares de Moura
Equipe de Apoio
Decreto n.º 001/2022



IMAGEPILOT



SIGMA II

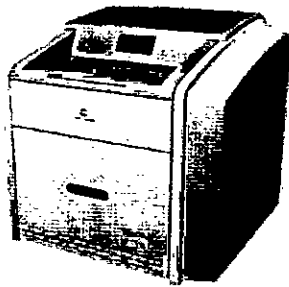

DRYPRO II



REGIUS 110HQ



AERODR

Odilon Alves dos Santos Junior
Equipe de Apoio
Decreto n.º 001/2022



Funções de rede projetadas para ambientes abertos e flexíveis.

DRYPRO II é um gerador de imagens em rede capaz de se conectar diretamente com serviços compatíveis com Impressão DICOM. Adicionalmente às funções de impressão em escala de cinza básicas, DRYPRO II oferece suporte à Presentation LUT, o que permite que o filme impresso corresponda com maior precisão aos monitores de diagnóstico.

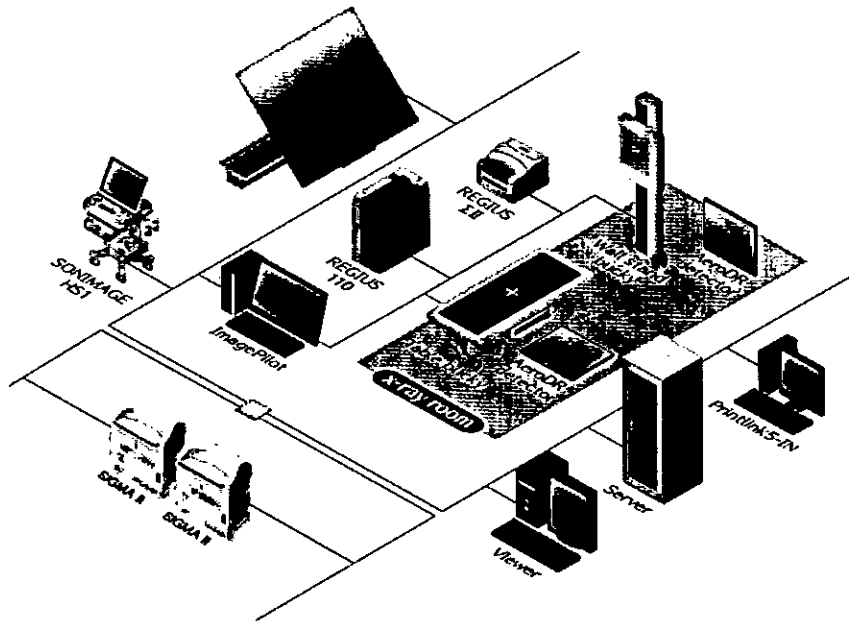

Conheça também nossas soluções

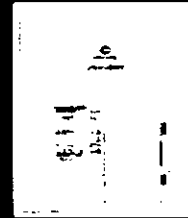

Solução completa de fluxo de trabalho DR compatível com qualquer sala RAF estática e sistema RAD móvel.



Soluções de PACS para qualquer necessidade. Aumenta a produtividade, maximize o uso de seus ativos e aprimore a experiência do paciente!

Jurandi Ramos Brandão
Píngoteiro
Decreto n.º 001/2022

Antonio Carlos Santos de Moura
Equipe de Apoio
Decreto n.º 001/2022

Olivia Alves dos Santos Junior
Equipe de Apoio
Decreto n.º 001/2022



Jurandir Moraes Brandão
Pregoeiro
Decreto n.º 001/2022

Antônio Carlos Santos de Moura
Equipe de Apoio
Decreto n.º 001/2022

Odilon Alves dos Santos Junior
Equipe de Apoio
Decreto n.º 001/2022



FALE COM A GENTE
PELO WHATS APP



KONICA MINOLTA

Konica Minolta Healthcare do Brasil

www.konicaminoltahc.com.br  Rua Star - 420, Nova Lima, MG - 34007-666



**REPÚBLICA FEDERATIVA DO BRASIL
ESTADO DA PARAÍBA
CARTÓRIO AZEVEDO BASTOS
FUNDADO EM 1888
PRIMEIRO REGISTRO CIVIL DE NASCIMENTO E ÓBITOS E PRIVATIVO DE CASAMENTOS, INTERDIÇÕES E TUTELAS DA COMARCA DE
JOÃO PESSOA**

Av. Eptácio Pessoa, 1145 Bairro dos Estados 58030-00, João Pessoa PB
Tel.: (83) 3244-5404 / Fax: (83) 3244-5484
<http://www.azevedobastos.not.br>
E-mail: cartorio@azevedobastos.not.br



DECLARAÇÃO DE SERVIÇO DE AUTENTICAÇÃO DIGITAL

O Bel. Válber Azevêdo de Miranda Cavalcanti, Oficial do Primeiro Registro Civil de Nascimentos e Óbitos e Privativo de Casamentos, Interdições e Tutelas com atribuição de autenticar e reconhecer firmas da Comarca de João Pessoa Capital do Estado da Paraíba, em virtude de Lei, etc...

DECLARA para os devidos fins de direito que, o documento em anexo identificado individualmente em cada Código de Autenticação Digital¹ ou na referida sequência, foi autenticado de acordo com as Legislações e normas vigentes².

DECLARO ainda que, para garantir transparência e segurança jurídica de todos os atos oriundos da atividade Notarial e Registral no Estado da Paraíba, foi instituído pela Lei nº 10.132, de 06 de novembro de 2013, a aplicação obrigatória de um Selo Digital de Fiscalização Extrajudicial em todos os atos de notas e registro, composto de um código único (por exemplo: Selo Digital: ABC12345-X1X2) e dessa forma, cada autenticação processada pela nossa Serventia pode ser verificada e confirmada tantas vezes quanto for necessário através do site do Tribunal de Justiça do Estado da Paraíba, endereço <https://corregedoria.tjpb.jus.br/selo-digital/>

A autenticação digital do documento faz prova de que, na data e hora em que ela foi realizada, a empresa KONICA MINOLTA HEALTHCARE DO BRASIL INDUSTRIA DE EQUIPAMENTOS MEDICOS LTDA tinha posse de um documento com as mesmas características que foram reproduzidas na cópia autenticada, sendo da empresa KONICA MINOLTA HEALTHCARE DO BRASIL INDUSTRIA DE EQUIPAMENTOS MEDICOS LTDA a responsabilidade, única e exclusiva, pela idoneidade do documento apresentado a este Cartório.

Esta DECLARAÇÃO foi emitida em **26/08/2020 11:52:23 (hora local)** através do sistema de autenticação digital do Cartório Azevêdo Bastos, de acordo com o Art. 1º, 10º e seus §§ 1º e 2º da MP 2200/2001, como também, o documento eletrônico autenticado contendo o Certificado Digital do titular do Cartório Azevêdo Bastos, poderá ser solicitado diretamente a empresa KONICA MINOLTA HEALTHCARE DO BRASIL INDUSTRIA DE EQUIPAMENTOS MEDICOS LTDA ou ao Cartório pelo endereço de e-mail autentica@azevedobastos.not.br

Para informações mais detalhadas deste ato, acesse o site <https://autdigital.azevedobastos.not.br> e informe o *Código de Autenticação Digital*.

Esta Declaração é válida por **tempo indeterminado** e está disponível para consulta em nosso site.

¹Código de Autenticação Digital: 89892608200382859828-1

²Legislações Vigentes: Lei Federal nº 8.935/94, Lei Federal nº 10.406/2002, Medida Provisória nº 2200/2001, Lei Federal nº 13.105/2015, Lei Estadual nº 8.721/2008, Lei Estadual nº 10.132/2013 e Provimento CGJ N° 003/2014.

O referido é verdade, dou fé.

CHAVE DIGITAL

00005b1d734fd94f057f2d69fe6bc05b9a5dab085778804b85b0c3ac1f25e3005dd68c006597b2ebb3346215a12f56ea187e023a1606d879a54099d6929e9e13b66dc44cd9882859d84670604ae276e6



Presidência da República
Casa Civil
Medida Provisória nº 2.200-2,
de 24 de agosto de 2001



Jurandir Ramos Brandão
Pregoeiro
Decreto n.º 001/2022

Antônio Carlos Soares de Moura
Equipe de Apoio
Decreto n.º 001/2022

Odilon Alves dos Santos Júnior
Equipe de Apoio
Decreto n.º 001/2022

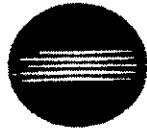

1570

KONICA MINOLTA

Procuração

Outorgante: KONICA MINOLTA HEALTHCARE DO BRASIL INDÚSTRIA DE EQUIPAMENTOS MÉDICOS LTDA., pessoa jurídica de direito privado, inscrita no CNPJ sob n° 71.256.283/0001-85, com sede à Rua Star, n° 420, bairro Jardim Canadá, Município de Nova Lima, Minas Gerais, CEP - 34.007-666, neste ato representada por seu sócio administrador, Sr. Fumihiko Hayashida, inscrito no CPF/MF sob o n° 243.300.188-96 e Carteira de Registro Nacional Migratório RNM F188442-C, expedida pela Polícia Federal.

Outorgado: NAYARA MARTINS SANTOS DE ALMEIDA FELIPE, brasileira, casada, inscrita no CPF/MF sob o n° 071.770.556-06 e portadora da Carteira de Identidade MG-11.929.981, expedida pela SSP-MG, residente e domiciliada à Rua Juruá, n° 422, bairro Graça, Município de Belo Horizonte, MG, CEP - 31.140-020.

Poderes: São conferidos à outorgada, plenos poderes para atuar: (i) Perante a Administração Pública Direta e Indireta, no âmbito federal, dos estados e municípios, para fins licitatórios e de contratos Administrativos, seja através de procedimentos eletrônicos ou presenciais, sendo permitida a realização de todos os procedimentos necessários, tais como apresentação de propostas, formulação de lances, interposição de recursos, impugnações ou mesmo desistência, bem como assinar o que for preciso, juntar e desentranhar documentos, cumprir exigências e formalidades, cadastrar, recadastrar, inscrever, cancelar, prestar declarações e informações de qualquer natureza, preencher formulários, ratificar, retificar, assinar termos/contratos e firmar compromissos, receber e dar quitação, renunciar a direito, outorgar procurações bem como cartas de preposição para atuação em licitações presenciais, sendo todos os poderes inerentes à prática dos interesses comerciais da outorgante, sempre para o bom e fiel desempenho do presente mandato.

Validade: a presente procuração tem prazo de validade até 21/02/2023.

Jurandir Ramos Brandão
Procurador
Decreto n° 9.001/2022
Nova Lima, MG, 21 de fevereiro de 2022.

Antônio Carlos Santos de Moura
Equipe de Apoio
Decreto n° 9.001/2022.

Odilon Alves dos Santos Júnior
Equipe de Apoio
Decreto n° 9.001/2022

林田文彦

KONICA MINOLTA HEALTHCARE DO BRASIL INDÚSTRIA DE EQUIPAMENTOS MÉDICOS
LTDA.
Outorgante

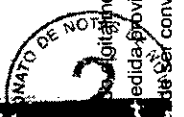

2º Ofício de Notas de Belo Horizonte
Autentico este documento, composto de 1 folha(s), por mim rubricada(s), numerada(s) e carimbada(s), por ser reprodução fiel do original que me foi apresentado, do que dou fé. Belo Horizonte, 02/03/2022.

Selo de Consulta: FHM99078
Cód. Seg. 0498.6502.6420.2044

Ator(s) praticado(s) por NILZA DAS GRAÇAS MARTINS - Escrevente Autorizada
Emol.: R\$7.04 - T.F.J.: R\$ 2,19 - Valor Final: R\$ 9.23 - IBS: R\$ 0.33

2º Ofício de Notas de Nova Lima MG
Retificado por assinatura(s) de FUMIHIKO HAYASHIDA

Selo de Consulta: FHM99078
Cód. Seg. 0498.6502.6420.2044

Ator(s) praticado(s) por BERNARDO MOREIRA BRUCHI - Escrevente Autorizado
Emol.: R\$8.26 - T.F.J.: R\$ 2,45 - Valor Final: R\$ 10.70 - IBS: R\$ 0.39

Konica Minolta Healthcare do Brasil Indústria
CNPJ: 71.256.283/0001-85
Rua Star, 420 - Jardim Canadá - Nova Lima/MG - CEP 34.007-666
Tel.: (31) 3111-1111

2º Ofício de Notas de Belo Horizonte
Conferida e echada conforme, nesta data, com o original existente no meio eletrônico e no endereço registrado. Belo Horizonte, 03/03/2022.

Selo de Consulta: FHM99078
Cód. Seg. 0498.6502.6420.2044

Ator(s) praticado(s) por BERNARDO MOREIRA BRUCHI - Escrevente Autorizado
Emol.: R\$8.26 - T.F.J.: R\$ 2,45 - Valor Final: R\$ 10.70 - IBS: R\$ 0.39

Documento Assinado Digitalmente por: MARCOS ANTONIO MATOS DA SILVA - 23/05/2023 18:02:00
Acesse em: https://eicm.ba.gov.br/...
Sua autenticidade deverá ser confirmada no endereço eletrônico provisório N. 2.200-2 de 24 de agosto de 2001.





1571

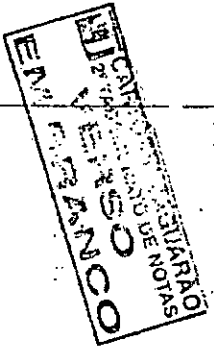

Jurandir Ramos Brandão
Jurandir Ramos Brandão
Decreto n.º 001/2022

Antônio Carlos Santos de Moura
Antônio Carlos Santos de Moura
Equipe de Apoio
Decreto n.º 001/2022

Odilmar Alvariz das Neves Junior
Odilmar Alvariz das Neves Junior
Equipe de Apoio
Decreto n.º 001/2022



1572

KONICA MINOLTA

Procuração

Outorgante: KONICA MINOLTA HEALTHCARE DO BRASIL INDÚSTRIA DE EQUIPAMENTOS MÉDICOS LTDA., pessoa jurídica de direito privado, inscrita no CNPJ sob n° 71.256.283/0001-85, com sede à Rua Star, n° 420, bairro Jardim Canadá, Município de Nova Lima, Minas Gerais, CEP - 34.007-666, neste ato representada por seu sócio administrador, Sr. Fumihiko Hayashida, inscrito no CPF/MF sob o n° 243.300.188-96 e Carteira de Registro Nacional Migratório RNM F188442-C, expedida pela Polícia Federal.

Outorgado: NAYARA MARTINS SANTOS DE ALMEIDA FELIPE, brasileira, casada, inscrita no CPF/MF sob o n° 071.770.556-06 e portadora da Carteira de Identidade MG-11.929.981, expedida pela SSP-MG, residente e domiciliada à Rua Juruá, n° 422, bairro Graça, Município de Belo Horizonte, MG, CEP - 31.140-020.

Poderes: São conferidos à outorgada, plenos poderes para atuar: (i) Perante a Administração Pública Direta e Indireta, no âmbito federal, dos estados e municípios, para fins licitatórios e de contratos Administrativos, seja através de procedimentos eletrônicos ou presenciais, sendo permitida a realização de todos os procedimentos necessários, tais como apresentação de propostas, formulação de lances, interposição de recursos, impugnações ou mesmo desistência, bem como assinar o que for preciso, juntar e desentranhar documentos, cumprir exigências e formalidades, cadastrar, recadastrar, inscrever, cancelar, prestar declarações e informações de qualquer natureza, preencher formulários, ratificar, retificar, assinar termos/contratos e firmar compromissos, receber e dar quitação, renunciar a direito, outorgar procurações bem como cartas de preposição para atuação em licitações presenciais, sendo todos os poderes inerentes à prática dos interesses comerciais da outorgante, sempre para o bom e fiel desempenho do presente mandato.

Validade: a presente procuração tem prazo de validade até 21/02/2023.

Jurandir Ramos Brandão
Procurador
Decreto n.º 001/2022

Antônio Carlos Santos de Moura
Equipe de Apoio
Decreto n.º 001/2022

Nayara Alves dos Santos Júnior
Equipe de Apoio
Decreto n.º 001/2022

Nova Lima, MG, 21 de fevereiro de 2022.

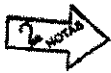

林田文彦



KONICA MINOLTA HEALTHCARE DO BRASIL INDÚSTRIA DE EQUIPAMENTOS MÉDICOS LTDA.
Outorgante

2º Ofício de Notas de Belo Horizonte
Autentico este documento, composto de 1 folha(s), por mim rubricada(s), numerada(s) e carimbada(s) por reprodução fiel do original que me foi apresentado, do que dou fé, Belo Horizonte, 03/03/2022.
Selo de Consulta: FNN69051
Cód. Seg: 1856.7444.7976.3003
Quantidade de Atos Praticados: 00001
Ato(s) praticado(s) por NILZA DAS GRAÇAS MARTINS - Escrevente Autorizada
E-mail: R67.04 - TFJ: R6 2.19 - Valor Final: R\$ 9 23 - ISS: R\$ 0.35
Consulte a validade desta Selo no site: www.issos.org.br



Konica Minolta Healthcare do Brasil Indústria
CNPJ: 71.256.283/0001-85
Rua Star, 420 - Jardim Canadá - Nova Lima/MG - CEP 34.007-666
Tel.: (31) 311

2º Ofício de Notas de Belo Horizonte
Conferido e achada conforme, nesta data, com o original existente no meio eletrônico e no endereço registrado Belo Horizonte, 03/03/2022.
Selo de Consulta: FNN69078
Cód. Seg: 0498.6800.6400.2044
Quantidade de Atos Praticados: 00001
Ato(s) praticado(s) por BERNARDO MOREIRA BRUSCHI - Escrevente Autorizado
E-mail: R48.26 - TFJ: R6 2.86 - Valor Final: R\$ 10.70 - ISS: R\$ 0.39
Consulte a validade desta Selo no site: www.issos.org.br





1573

SECRETARIA DE QUARANTENA
OFICINA DE NOTAS
MARCOS ANTONIO MATOS DA SILVA
ENFERMEIRO

Jurandir R. Brandão
Presidente
Decreto nº 001/2022

Antonio Carlos Santos de Moura
Equipe de Apoio
Decreto n.º 001/2022

Adilson Alves dos Santos Júnior
Equipe de Apoio
Decreto n.º 001/2022

1574

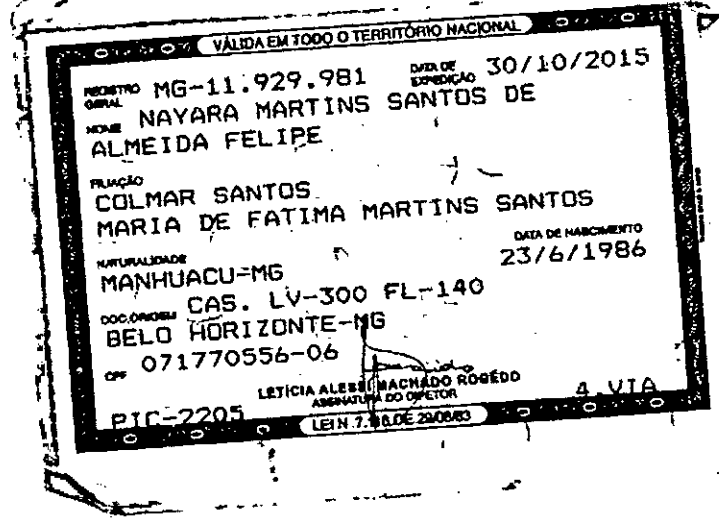
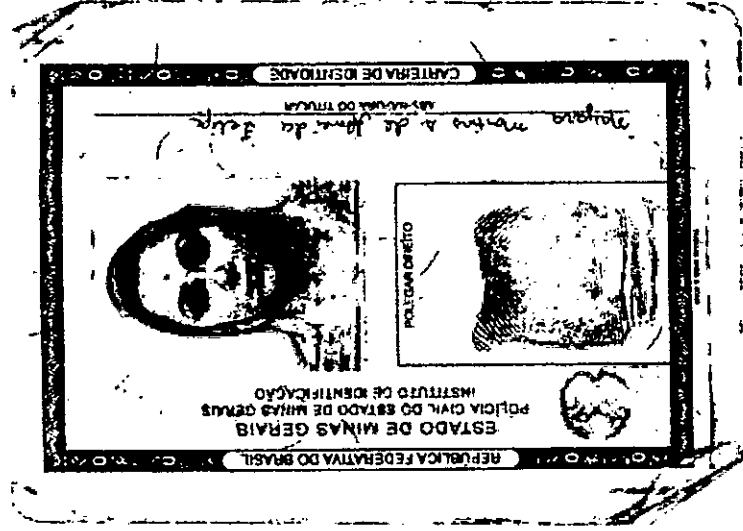

~~Jurandir Ramos Brandão~~
 Pregoeiro
 Decreto n.º 001/2022

Antônio Carlos Santos de Moura
 Equipe de Apoio
 Decreto n.º 001/2022

Odilon Alves dos Santos Júnior
 Equipe de Apoio
 Decreto n.º 001/2022

Documento Autenticado Digitalmente de acordo com os artigos 1º, 7º e 7º inc. V 8º, 41 e 52 da Lei Federal 8.933/1994 e Art. 6º Inc. XII da Lei Estadual 8.721/2008 outentado e presente image: digitalizado, redução fiel do documento apresentado e contido neste ato. O referido é verdade. Dou fé. Confira os dados do ato em: https://secedoc/tpjua.br ou Consulte o Documento em: https://fazsevedocdocos.ncl.br/documento/89392608200382858828



TJPB
 Bel. Vitor Azevêdo Bastos
 Titular

Cartório Azevêdo Bastos
 Av. Presidente Epitácio Pessoa - 1145
 Bairro dos Estados, João Pessoa - PB
 (51) 3344-8404 - cartorio@azevedobastos.tjpb.br
 https://fazsevedocdocos.ncl.br



Autenticação Digital Código: 89892608200382858828-4
 Data: 28/08/2020 11:32:02
 Valor Total do Ato: R\$ 4,50
 Selo Digital Tipo Normal C: AKK19082-0HEF.

CARTÓRIO





AO
MUNICÍPIO DE JABORANDI
JABORANDI - BAHIA

PREGÃO ELETRÔNICO Nº 017/2022
PROCESSO ADMINISTRATIVO Nº 084/2022

ANEXO III

PROPOSTA DE PREÇOS

Pelo presente instrumento, vimos apresentar nossa proposta de preços relativa ao objeto desta licitação, bem como as informações, condições da proposta e declarações exigidas no Edital do Pregão Eletrônico em epígrafe.

1. Identificação do Licitante:

DADOS DA EMPRESA

Razão Social: Leistung Equipamentos Ltda
Endereço: R. João Ropelatto, nº 202
Cidade: Jaraguá do Sul
Estado: Santa Catarina
Inscrição Municipal: 25536
Fax: (47) 3371-9267

CNPJ: 04.187.384/0001-54
Bairro: Nereu Ramos
CEP: 89.265-520
Inscrição Estadual: 25.441.710-8
Telefone: (47) 3371-2741
E-mail: licita@leistungbrasil.com

DADOS DO REPRESENTANTE LEGAL DA EMPRESA PARA ASSINATURA DO CONTRATO

MARCELO JAVIER FERNANDEZ, argentino, casado, empresário, sócio gerente, residente e domiciliado a Rua João Ropelatto, 202, bairro Nereu Ramos, cidade Jaraguá do Sul, SC, inscrito no CPF sob o nº 831.651.180-00, RG nº 7.979.585 emitido 16/10/17, órgão emissor SSP/SC, (conforme poderes outorgados na 13ª Alteração Contratual).

DADOS BANCÁRIOS

Nome do Banco: Banrisul
Nome/Nº da Agência: 243

Nº do Banco: 41
Nº da Conta Corrente: 23.0023900-2

Praça de Pagamento: Joinville, SC.

Endereço da Agência Bancária: R. Princesa Isabel, 499 - Centro, Joinville - SC, 89201-270

2. Condições Gerais da Proposta:

a. a presente proposta é válida por 60 (sessenta) dias contados da data de sua apresentação;

b. o valor do preço unitário e o valor total estão detalhados nesta proposta de preço, nos quais estão incluídas todas as despesas diretas e indiretas, além de sua remuneração, inclusive impostos, taxas de qualquer natureza, contribuições, alvarás, mão de obra, salários, encargos sociais, previdenciários e trabalhistas, garantias, embalagens, transportes, seguros, peças de reposição, substituições, materiais/serviços utilizados na manutenção e quaisquer outras despesas necessárias que incidam ou venham a incidir sobre o objeto desta licitação para o cumprimento das obrigações decorrentes da Ata de Registro de Preços, Contratos ou das Autorizações de Fornecimento.

LEISTUNG EQUIPAMENTOS LTDA - CNPJ: 04.187.384/0001-54 - Insc. Est. 254.417.108
Rua João Ropelatto, 202, Nereu Ramos
CEP: 89265-520- Jaraguá do Sul / SC - Fone/Fax (47) 3371-2741 / 3371-9267
www.leistungbrasil.com - E-mail: leistung@leistungbrasil.com

Jurandir Ramos Brandão
Pregoeiro
Decreto n.º 001/2022

Antônio Carlos Santos de Moura
Equipe de Apoio
Decreto n.º 001/2022

Odilon Alves dos Santos Júnior
Equipe de Apoio
Decreto n.º 001/2022

LEISTUNG

1576

ISO 13485:2016/ EN ISO 13485:2016

CERTIFICADO BSI

R 04-02 (4)
Rev05



Documento Assinado Digitalmente por: MARCOS ANTONIO MATOS DA SILVA - 23/05/2023 18:02:00
Acesse em: https://e-icm.ba.gov.br/epv/validaDoc.seam Código do documento: 85099d7f-e0ac-4bdc-a9ba-771f496ce91d1

3. Pelo presente Termo declaramos e garantimos que:

- a. examinamos cuidadosamente todo o Edital e Anexos e aceitamos todas as condições nele estipuladas e que, ao assinarmos este Termo, renunciaremos ao direito de alegar discrepância de entendimento com relação ao Edital;
- b. cumprimos plenamente as disposições normativas relativas ao trabalho do menor, contida na Lei n.º 9.854, de 27/10/1999 e na Constituição Federal de 1988;
- c. em nossa proposta estão incluídas todas as despesas referentes à execução do objeto licitado, bem como todos os tributos, encargos sociais e trabalhistas e quaisquer outras despesas que incidam ou venham incidir sobre o referido objeto;
- d. informaremos a existência de fato superveniente impeditivo de nossa habilitação, caso venha a ocorrer.

4. Condições de Pagamento:

- a. O prazo para pagamento será efetuado em até 10 (dez) dias úteis contados a partir da entrega, ou no prazo previsto no item próprio do edital, após a devida conferência e liberação do órgão solicitante e/ou fiscalizador.

5. Proposta de Preços

- a. Apresentamos nossa proposta de preços para o item abaixo relacionado com a marca e o respectivo modelo, cada um dos equipamentos propostos.
- b. Informamos que em alguns casos, considerando o modelo não ser objetivo, por tratar-se de uma linha de produtos, nestes casos informamos ainda o número de série, para melhor identificação do modelo proposto:

Item	Especificação	Marca	Qtd	Und	Valor Unitário	Valor Total
90	<p><u>VENTILADOR PULMONAR</u> Marca: Leistung Modelo: PR4-g Touch Adulto Pediátrico e Neonatal COM TELA GRÁFICA LCD de 10.4" (Touch Screen) Nº. Registro da ANVISA: 80203470013 Fabricante: Leistung Equipamentos Ltda Produto de origem Nacional</p> <p>O ventilador PR4-g Touch está entre os mais completos ventiladores pulmonares do mercado disponibilizando todos os modos ventilatórios necessários para atendimento em pacientes Adultos, Pediátricos e Neonatais, além do menu de mecânica respiratória para vários diagnósticos.</p>	Marca: Leistung Modelo: PR4G TOUCH	02	UN	R\$ 35.000,00 (Trinta e cinco mil reais).	R\$ 70.000,00 (Setenta mil reais).

LEISTUNG EQUIPAMENTOS LTDA - CNPJ: 04.187.384/0001-54 - Insc. Est. 254.417.108
Rua João Ropelatto, 202, Nereu Ramos
CEP: 89265-520- Jaraguá do Sul / SC - Fone/Fax (47) 3371-2741 / 3371-9267
www.leistungbrasil.com - E-mail: leistung@leistungbrasil.com

Jurandir Ramos Brandão
Pregoeiro
Decreto n.º 001/2022

Antônio Carlos Santos de Moura
Equipe de Apoio
Decreto n.º 001/2022

Odilon Alves dos Santos Junior
Equipe de Apoio
Decreto n.º 001/2022



LEISTUNG

1577

CERTIFICADO B
ISO 13485:2016/ EN ISO 13485:2016

R 04-02 (4)
Rev05



Documento Assinado Digitalmente por: MARCOS ANTONIO MATOS DA SILVA - 23/05/2023 18:02:00
Acesse em: <https://eicem.ba.gov.br/epip/validaDoc.seam> Código do documento: 85099d7f-e0ac-4bbc-a9ba-77f496cc91d1

Oferece alta qualidade ventilatória adaptada a cada paciente com ajustes rápidos e seguros de cada parâmetro ventilatório, provendo ao profissional um trabalho agradável que permite maior atenção ao paciente.

MODOS VENTILATÓRIOS

Adulto/Pediátrico

- VCV assistido / controlado
- PCV assistido / controlado
- PSV/CPAP
- PRVC assistido / controlado
- SIMV(VCV) + PSV
- SIMV(PCV) + PSV
- MMV + PSV
- PSV + VT assegurado
- Pressão bifásica (APRV)
- VNI
- HFNC - Cânula Nasal De Alto Fluxo

Neonatal

- VCV assistido / controlado
- PCV assistido / controlado
- PSV/CPAP
- SIMV(PCV) + PSV
- Fluxo contínuo assistido / controlado
- CPAP Nasal
- HFNC - Cânula Nasal De Alto Fluxo

Backup Ventilatório:

- VCV
- PCV

Ventilação de backup em todos os modos ventilatórios.

INTERFACE GRÁFICA

Tela de Configuração Inicial

- Seleção do Paciente
- Seleção do Sexo
- Seleção da Altura
- Cálculo Automático do Peso Teórico
- Nível de Ventilação por mL/kg
- Tipo de Via Aérea Artificial
- Tipo de Umidificação
- Medição da Complacência do Circuito
- Função Último Paciente

LEISTUNG EQUIPAMENTOS LTDA - CNPJ: 04.187.384/0001-54 - Insc. Est. 254.417.108

Rua João Ropelatto, 202, Nereu Ramos

CEP: 89265-520- Jaraguá do Sul / SC - Fone/Fax (47) 3371-2741 / 3371-9267

www.leistungbrasil.com - E-mail: leistung@leistungbrasil.com

Assistência Técnica

(11) 90995-8173

Jurandir Ramos Brandão
Presidente
Decreto n.º 001/2022

Antônio Carlos Santos de Moura
Equipe de Apoio
Decreto n.º 001/2022

Odilon Alves dos Santos Junior
Equipe de Apoio
Decreto n.º 001/2022

Página 3 de 9



LEISTUNG

1578

CERTIFICADO BS
ISO 13485:2016/ EN ISO 13485:2016

R 04-02 (4)
Rev05



Documento Assinado Digitalmente por: MARCOS ANTONIO MATOS DA SILVA - 23/05/2023 18:02:00
Acesse em: <https://e-icm.ba.gov.br/epi/validaDoc.seam> Código do documento: 85099d7f-e0ac-4bbc-89ba-77f496ce91d1

<p>PARÂMETROS PROGRAMÁVEIS</p> <ul style="list-style-type: none"> • FiO2: 40 a 100% • Tempo inspiratório • Relação I:E • Frequência do ventilador • Volume corrente • Volume minuto • Sensibilidade: Fluxo e Pressão • Pressão controlada (PCV) • Pressão de suporte (PSV) • Pressão inspiratória • Rise time • Sensibilidade expiratória • Tempo de apneia • PEEP / CPAP • Fluxo inspiratório • Fluxo base • Fluxo expiratório • Pausa inspiratória até 5,0 segundos • O2 100% • Forma de onda de fluxo: <ul style="list-style-type: none"> Quadrada Desacelerada 100% Desacelerada 50% Sinusoidal Acelerada • Válvula de segurança interna de pressão inspiratória • Válvula reguladora de pressão de entrada de O2 • Conector de Sinal RS232 • Suspiro (modo VCV) • Escalas automáticas • Congelar gráficos • Stand by • Ventilação de backup • Compensação de altitude • Nível do som de alarme <p>GRÁFICOS ADULTO/ PEDIÁTRICO (ATÉ 5 CURVAS SIMULTÂNEAS)</p> <ul style="list-style-type: none"> • Pressão - tempo • Fluxo - tempo • Volume - tempo • CO2 - tempo (opcional) • Loop volume - pressão • Loop fluxo - volume • Loop pressão - fluxo • Loop CO2 - volume (opcional) • Pletismografia (opcional) 				
---	--	--	--	--

LEISTUNG EQUIPAMENTOS LTDA - CNPJ: 04.187.384/0001-54 - Insc. Est. 254.417.108

Rua João Ropelatto, 202, Nereu Ramos

CEP: 89265-520- Jaraguá do Sul / SC - Fone/Fax (47) 3371-2741 / 3371-9267

www.leistungbrasil.com - E-mail: leistung@leistungbrasil.com

Assistência Técnica
(47) 99985-6170

Jurandir Ramos Brandão
Fregoeiro
Decreto n.º 001/2022

Antônio Carlos Santos de Moura
Equipe de Apoio
Decreto n.º 001/2022

Odilon Alves dos Santos Júnior
Equipe de Apoio
Decreto n.º 001/2022



LEISTUNG

1579

CERTIFICADO B...
ISO 13485:2016/ EN ISO 13485:2016

R 04-02 (4)
Rev05



Documento Assinado Digitalmente por: MARCOS ANTONIO MATOS DA SILVA - 23/05/2023 18:02:00
Acesse em: <https://e.ccm.ba.gov.br/epi/validaDoc.seam> Código do documento: 85099d7f-e0ac-4b0c-a9ba-771496cc91d1

<ul style="list-style-type: none"> • Permite personalização dos gráficos <p>GRÁFICOS NEONATAL (ATÉ 2 CURVAS SIMULTÂNEAS)</p> <ul style="list-style-type: none"> • Pressão - tempo • Fluxo - tempo • Volume - tempo • CO2 - tempo (opcional) • Pletismografia (opcional) • Permite personalização dos gráficos <p>MONITORIZAÇÃO</p> <ul style="list-style-type: none"> • Pressão da via aérea: pico • Platô • Média • Base (PEEP) • Tempo inspiratório • Tempo expiratório • Relação I:E • Pausa inspiratória • Volume corrente inspirado/expirado (distal e proximal) • Pico de fluxo inspiratório (distal e proximal) • Pico de fluxo expiratório (distal e proximal) • Complacência dinâmica • Frequência total e espontânea • Indicador gráfico de ciclos espontâneos e mecânicos • Volume minuto inspirado / expirado total e espontâneo (distal e proximal) • Concentração de FIO2 • Constante de tempo expiratório • Volume compressível • Relação TI/TTOT • Total de fugas • Nível de ventilação (mL/Kg) • Nível de carga da bateria • Complacência do circuito paciente <p>MECÂNICAS VENTILATÓRIAS</p> <ul style="list-style-type: none"> • AutoPEEP • Complacência dinâmica • Complacência estática • Resistência inspiratória estática • Resistência expiratória estática • Capacidade vital lenta • P0.1 (Pressão de oclusão das vias aéreas) • Índice de Tobin <p>TENDÊNCIA NUMÉRICA</p>				
--	--	--	--	--

LEISTUNG EQUIPAMENTOS LTDA - CNPJ: 04.187.384/0001-54 - Insc. Est. 254.417.108

Rua João Ropelatto, 202, Nereu Ramos

CER: 89265-520- Jaraguá do Sul / SC - Fone/Fax (47) 3371-2741 / 3371-9267

www.leistungbrasil.com - E-mail: leistung@leistungbrasil.com

Centro de Assistência Técnica
0 (47) 33035 0170

Jurandir Ramos Brandão
Pregoeiro
Decreto n.º 601/2022

Antônio Carlos Santos de Moura
Equipe de Apoio
Decreto n.º 001/2022

Odilon Alves dos Santos Junior
Equipe de Apoio
Decreto n.º 001/2022

Página 5 de 9



LEISTUNG

<ul style="list-style-type: none"> • AutoPEEP • Complacência dinâmica • Complacência estática • Resistência inspiratória • Resistência expiratória <p>TENDÊNCIA GRÁFICA</p> <ul style="list-style-type: none"> • Volume corrente • Volume minuto • Frequência • Complacência dinâmica • Pressão pico e base • Fluxo <p>(Tendências gráficas até 24h com auxílio de grades para análise)</p> <p>HISTÓRICO DE ALARMES E OU EVENTOS</p> <ul style="list-style-type: none"> • 1000 eventos com data, hora e alarme <p>CONFIGURAÇÕES ESPECIAIS</p> <ul style="list-style-type: none"> • Ventilação Neonatal • Configuração do paciente • Mecânicas Ventilatórias • FIO2 40 a 100% • Compensação de altitude • Ajuste do volume • Histórico de alarmes • Rise time automático • Ventilação não invasiva • Compensação de fugas • Leitura de fluxo proximal • Função O2 100% • Tendências de 24h • Sensibilidade inspiratória de fluxo ou pressão • Bateria de 15h • Cálculo automático do peso teórico • Silêncio de alarmes por até 120 segundos • Interface intuitiva • Interface personalizável com memória • Disparo Inspiratório Manual • Congelar Gráficos • Compensação de fugas de até 50L/min em todos os modos <p>CARACTERÍSTICAS ESPECIAIS</p> <ul style="list-style-type: none"> • Hora e data atual • Hora e data do equipamento ligado • Bloqueio da tela touch screen 				
---	--	--	--	--

LEISTUNG EQUIPAMENTOS LTDA - CNPJ: 04.187.384/0001-54 - Insc. Est. 254.417.108

Rua João Ropelatto, 202, Nereu Ramos

CEP: 89265-520- Jaraguá do Sul / SC - Fone/Fax (47) 3371-2741 / 3371-9267

www.leistungbrasil.com - E-mail: leistung@leistungbrasil.com

Assistência Técnica

(47) 99985-6173

Jurandir Rogos Brandão
 Präfesioeiro
 Decreto n.º 001/2022

Antônio Carlos Santos de Moura
 Equipe de Apoio
 Decreto n.º 001/2022

Odilon Alves dos Santos Júnior
 Equipe de Apoio
 Decreto n.º 001/2022



LEISTUNG

1581

CERTIFICADO B...
ISO 13485:2016/ EN ISO 13485:2016

R 04-02 (4)
Rev05



Documento Assinado Digitalmente por: MARCOS ANTONIO MATOS DA SILVA - 23/05/2023 18:02:00
Acesse em: <https://e.ccm.ba.gov.br/epi/validaDoc.seam> Código do documento: 85099d7f-e0ac-4b6c-a9ba-771f496ce91d1

<ul style="list-style-type: none"> • Indicador gráfico de fonte externa e bateria • Indicador do nível de carga da bateria • Barras indicadoras de faixa de ajuste dos parâmetros • Barra gráfica da pressão ventilatória com indicador do nível dos alarmes • Leitura da FiO2 por célula galvânica ou pneumotacógrafo • Símbolo para <i>Stand by</i> • Símbolo para histórico de alarme <p>ALARMES</p> <p>Programáveis</p> <ul style="list-style-type: none"> • Pressão máxima • Pressão mínima • Volume tidal máximo • Volume tidal mínimo • Volume minuto máximo • Volume minuto mínimo • Frequência máxima • Frequência mínima • FiO2 • PEEP • Apneia <p>Automáticos</p> <ul style="list-style-type: none"> • Queda de energia • Ciclo interrompido • Queda de O2/Ar • Bateria baixa • Microprocessador (Ventilador inoperante) • Relação I:E invertida • Desconexão paciente • Desconexão do sensor proximal <p>MENSAGENS COMPLEMENTARES</p> <ul style="list-style-type: none"> • Sem sensor exalatória • Sem sensor proximal • Célula de oxigênio ativada <p>OUTRAS CARACTERÍSTICAS DE SEGURANÇA DO VENTILADOR</p> <ul style="list-style-type: none"> • Aviso de necessidade de manutenção por hora de uso • Possibilidade de funcionamento sem sensor proximal • Possibilidade de funcionamento sem célula de oxigênio • Compensação de fugas em todos os modos ventilatórios (VNI) <p>ALIMENTAÇÃO ELÉTRICA</p>				
---	--	--	--	--

LEISTUNG EQUIPAMENTOS LTDA - CNPJ: 04.187.384/0001-54 - Insc. Est. 254.417.108

Rua João Ropelatto, 202, Nereu Ramos

CEP: 89265-520- Jaraguá do Sul / SC - Fone/Fax (47) 3371-2741 / 3371-9267

www.leistungbrasil.com - E-mail: leistung@leistungbrasil.com

Assistência Técnica
(47) 33085-6173

Jurandir Ramos Brandão
Progoeiro
Decreto n.º 001/2022

Antônio Carlos Santos de Moura
Equipe de Apoio
Decreto n.º 001/2022

Odilon Alves dos Santos Júnior
Equipe de Apoio
Decreto n.º 001/2022

Página 7 de 9

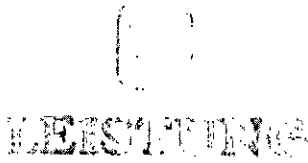

1582

CERTIFICADO BR
ISO 13485:2016/ EN ISO 13485:2016



R 04-02 (4)
Rev05

Documento Assinado Digitalmente por: MARCOS ANTONIO MATOS DA SILVA - 23/05/2023 18:02:00
Acesse em: <https://e.ccm.ba.gov.br/epi/validaDoc.seam> Código do documento: 85f099d7f-e0ac-4b0c-a9ba-77f496cc91d1

<ul style="list-style-type: none"> • Tensão: 15 V (+-20%) • Potência nominal: 35,0 W (Máx.) <p>FONTE INTERNA</p> <ul style="list-style-type: none"> • Bateria recarregável de Lítio (LI+) • Tensão nominal: 11,1V • Capacidade nominal: 13,2 Ah • Autonomia de 900min (15 horas) <p>GENERALIDADES</p> <ul style="list-style-type: none"> • Grau de proteção contra penetração nociva de água IP24 • Classificação de produto médico: Classe III <p>CARACTERÍSTICAS FÍSICAS</p> <ul style="list-style-type: none"> • Altura: 150mm • Largura: 270mm • Profundidade: 230mm • Peso do equipamento: 4,9kg • Tela touch screen 10,4 polegadas <p>ACESSÓRIOS</p> <ul style="list-style-type: none"> • 1 Manual de Instruções; • 1 Manual Técnico; • 1 Circuito em silicone paciente adulto/pediátrico (autoclavável) • 1 Válvula exalatória (autoclavável) • 1 Sensor Proximal Adulto/Pediátrico; • 1 Sensor Proximal Neonatal; • 1 cabo de alimentação 12V (adaptador de bateria); • 1 Suporte de Fixação para ambulância/parede; • 1 Fonte Alimentação 90Vac a 264Vac /47 a 63Hz com tensão de saída de 15V (com cabo de alimentação); • 1 Mangueira O2; 					
---	--	--	--	--	--

VALOR UNITÁRIO DO ITEM 90: R\$ 35.000,00 (Trinta e cinco mil reais).

VALOR TOTAL DO ITEM 90: R\$ 70.000,00 (Setenta mil reais).

PRAZO DE ENTREGA: em até 20 (vinte) dias corridos a partir do recebimento de cada pedido.

ENDEREÇO DE ENTREGA: Conforme local indicado na Ordem de Fornecimento.

GARANTIA DOS EQUIPAMENTOS: Os equipamentos ofertados possuem garantia da qualidade, contra defeitos de fabricação pelo prazo mínimo de 12 (doze) meses contados do recebimento definitivo, conforme manual da fabricante, salvo o uso indevido, acidente ou desgaste natural.

LEISTUNG EQUIPAMENTOS LTDA - CNPJ: 04.187.384/0001-54 - Insc. Est. 254.417.108
Rua João Ropelatto, 202, Nereu Ramos
CEP: 89265-520- Jaraguá do Sul / SC - Fone/Fax (47) 3371-2741 / 3371-9267
www.leistungbrasil.com - E-mail: leistung@leistungbrasil.com

Jurandir Ramos Brandão
Pregoeiro
Decreto n.º 001/2022

Antônio Carlos Santos de Moura
Equipe de Apoio
Decreto n.º 001/2022

Odilon Alves dos Santos Junior
Equipe de Apoio
Decreto n.º 001/2022

1583



CERTIFICADO B5
ISO 13485:2016/ EN ISO 13485:2016

R 04-02 (4)
Rev05

Documento Assinado Digitalmente por: MARCOS ANTONIO MATOS DA SILVA - 23/05/2023 18:02:00
Acesse em: <https://eicm.ba.gov.br/epv/validaDoc.seam> Código do documento: 85099d7f-e0ac-4b6c-49ba-771496ce91d1



LEISTUNG

ASSISTÊNCIA TÉCNICA: Prestada pela própria indústria:
LEISTUNG EQUIPAMENTOS LTDA.

CNPJ: 04.187.384/0001-54

Rua João Ropelatto, 202, bairro Nereu Ramos,
89.265-520 Jaraguá do Sul - SC

Tel: (47) 3371-2741 Fax: (47) 3371-9267

CREA empresa - Registro: 064660-4

Eng. Responsável: MATEUS EMRICH MONNERAT

Registro: SC S1 088984-3 Expedido pelo CREA-SC

Autorização de funcionamento ANVISA Nº GHL3983MX9H2

Declaramos inteira submissão ao presente termo e legislação vigente.

Jaraguá do Sul/SC, 20 de abril de 2022.

Leistung Equipamentos Ltda

CNPJ: 04.187.384/0001-54

Andréia Aparecida Pazzo

Gerente Comercial - Procuradora

CPF: 972.395.850-34

RG: 4077522251-SSP/RS

04.187.384/0001-54

LEISTUNG EQUIPAMENTOS LTDA

Rua João Ropelatto, 202

89265-300 - Nereu Ramos

Jaraguá do Sul - Santa Catarina

LEISTUNG EQUIPAMENTOS LTDA - CNPJ: 04.187.384/0001-54 - Insc. Est. 254.417.108

Rua João Ropelatto, 202, Nereu Ramos

CEP: 89265-520- Jaraguá do Sul / SC - Fone/Fax (47) 3371-2741 / 3371-9267

www.leistungbrasil.com - E-mail: leistung@leistungbrasil.com

Jurandir Ramos Brandão
Pregoeiro

Decreto n.º 001/2022

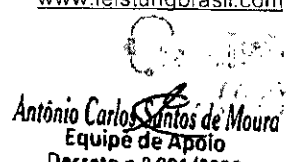
Antônio Carlos Santos de Moura
Equipe de Apoio
Decreto n.º 001/2022

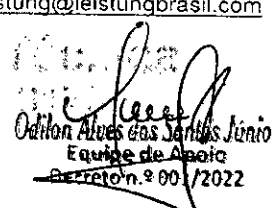
Odilon Alves das Santos Junior
Equipe de Apoio
Decreto n.º 001/2022

Página 9 de 9



1584 LEISTUNG



Documento Assinado Digitalmente por: MARCOS ANTONIO MATOS DA SILVA - 23/05/2022
Assesse em: https://eicm.ba.gov.br/ppp/validaDoc.seam Código do documento: 8

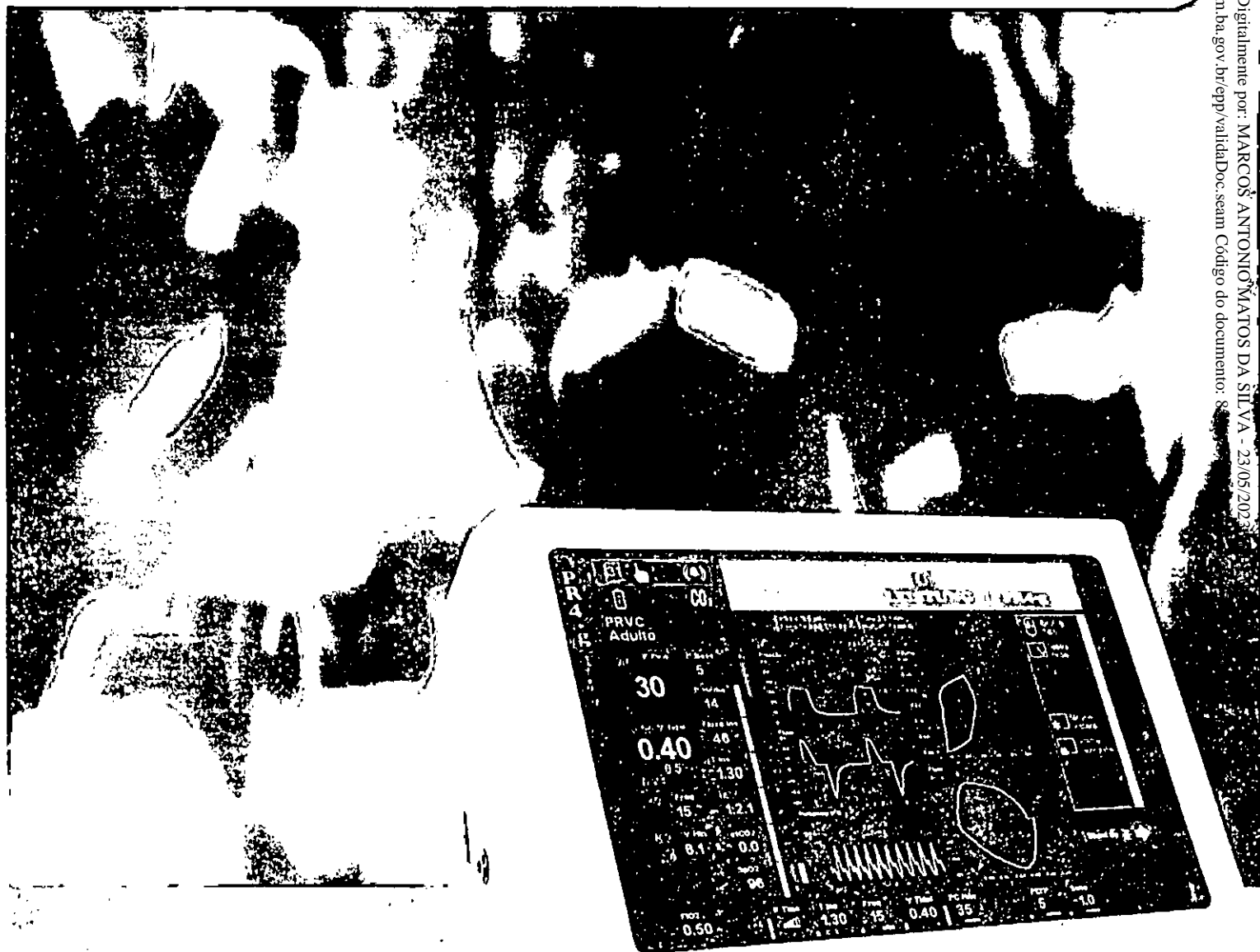

Ventilador Pulmonar
para Transporte e Emergência
Neonatal, Pediátrico e Adulto

PR4-g Touch

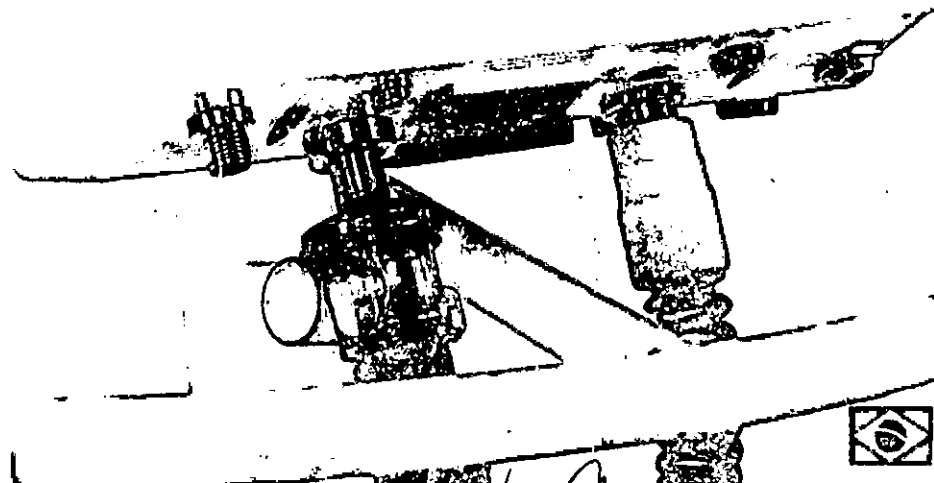

Jurandir Romão Brandão
Próximo
Decreto n.º 001/2022

Antônio Carlos Santos de Moura
Equipe de Apoio
Decreto n.º 001/2022

Odilon Alves dos Santos Júnior
Equipe de Apoio
Decreto n.º 001/2022

MODOS VENTILATÓRIOS ADULTO/PEDIÁTRICO

VCV assistido/controlado
PCV assistido/controlado
PSV/CPAP
PRVC assistido/controlado
SIMV(VCV) + PSV
SIMV(PCV) + PSV
MMV + PSV
PSV + VT assegurado
Pressão bifásica (APRV)
VNI
HFNC

MODOS VENTILATÓRIOS NEONATAL

PCV assistido/controlado
PSV/CPAP
SIMV(PCV) + PSV
Fluxo contínuo assistido/controlado
CPAP Nasal
HFNC

MECÂNICAS VENTILATÓRIAS

Auto PEEP
Complacência dinâmica
Complacência estática
Resistência inspiratória estática
Resistência expiratória estática
Capacidade vital lenta
P0.1 (P. de oclusão das vias aéreas)
Índice de Tobin

ALARMES AUTOMÁTICOS

Queda de energia
Ciclo interrompido
Queda de O₂
Bateria baixa
Microprocessador (vent. Inoperante)
Relação I:E invertida
Desconexão paciente
Desconexão do sensor proximal

ALARMES PROGRAMÁVEIS

Pressão máxima
Pressão mínima
Volume tidal máximo
Volume tidal mínimo
Volume minuto máximo
Volume minuto mínimo
Frequência máxima
Frequência mínima
FIO₂
PEEP
Apnéia

TENDÊNCIAS

Tendência numérica
Tendência gráfica

ADULTO/PEDIÁTRICO (ATÉ 5 CURVAS SIMULTÂNEAS)

Pressão - tempo
Fluxo - tempo
Volume - tempo
CO₂ - tempo (opcional)
Loop volume - pressão
Loop fluxo - volume
Loop pressão - fluxo
Loop CO₂ - volume (opcional)
Pletismografia

NEONATAL (ATÉ 2 CURVAS SIMULTÂNEAS)

Pressão - tempo
Fluxo - tempo
Volume - tempo
CO₂ - tempo (opcional)
Pletismografia

FONTE INTERNA

Tensão nominal : 12 V
Capacidade 13,2 Ah
Tipo Lítio (Li+)
Bateria 900 min.

OPCIONAL

Maleta de transporte para cilindro

HISTÓRICO ALARMES/EVENTOS

1000 eventos com data, hora e alarme

CONTROLES

FiO ₂	40 até 100%
Tempo inspiratório	0,1 a 30s
Relação I:E	5:1 - 1:99
Frequência do ventilador	1 - 180 rpm
Volume corrente	5,0 a 2.500 ml (2ml em Fluxo contínuo)
Volume minuto	0,01 a 25,0 l
Sensibilidade	Por fluxo: -0,2 a -15,0 l/min. Por pressão: -0,5 a 15,0 cm H ₂ O
Pressão controlada (PCV)	1 a 80 cm H ₂ O sobre PEEP
Pressão de suporte (PSV)	0 a 80 cm H ₂ O sobre PEEP
Pressão inspiratória	-10 a 120 cm H ₂ O
Rise time	6 níveis
Sensibilidade expiratória	5 a 80%
Tempo de apnéia	5 a 60s
PEEP/CPAP	0 a 50 cm H ₂ O
Fluxo inspiratório	0 a 160 l/min.
Fluxo base	Off até 50 l/min.
Fluxo expiratório	Até 120 l/min.
Pausa inspiratória automática (modo VCV)	0,1 - 5,0s com valor de platô
O ₂ 100%	1 a 20 min.
Forma de onda de fluxo	Quadrada/ Desacelerada 50% e 100%/ Sinusoidal/ Acelerada
Válvula de sobre Pressão	Ajustada em 120 cm H ₂ O
Válvula reguladora de Pressão de entrada	Incorporada internamente ao equipamento
Conector de Sinal RS232	Para comunicação externa com software e entrada de sinais
Suspiro (modo VCV)	Ciclos/hora, quantidade, volume tidal máximo
Escalas automáticas	Automática para amplitude e configurável para tempo
Congelar gráficos	Com grade para fácil interpretação dos valores
Standby	Mantém o ventilador em espera sem alteração da programação
Ventilação de backup	Disponível em todos os modos ventilatórios
Compensação de altitude	Automática com sensor barométrico
Nível de som de alarme	20 a 100%
Silêncio de alarme	Até 120 segundos

GENERALIDADES

Classificação de produto médico : Classe III
Modo de operação : Operação contínua
Class. choque elétrico : Classe II
Class. de proteção choque elétrico : Tipo B
Grau de proteção : IP24

ALIMENTAÇÃO ELÉTRICA

Tensão 15 V (-20%)
Corrente nominal 2,33 A
Potência nominal 35,0 W (Máx.)
Fusível 3,0 A / 250 V 20mm SB retardado

CARACTERÍSTICAS FÍSICAS

Altura 150 mm
Largura 270 mm
Profundidade 230 mm
Peso do equipamento 4,9 kg
Peso do pedestal 12,6 kg
Tela touch screen 10,4 polegadas
Pedestal (opcional) Com pintura anticorrosiva
Rodízios 4, sendo 2 com travas

FONTE EXTERNA (ADAPTADOR AC/DC, OPCIONAL)

Tensão - corrente 100V-240V ~ 0,6A-0,29A
Potência nominal 63 VA
Fator de potência 0,7
Tensão de saída 15 V

ENTRADA PNEUMÁTICA

Oxigênio (O₂) Entrada DISS 9/16" - 18
Pressão 250 - 700 kPa (2,5-7 bar)
Fluxo máx.consumo Até 160 l/min.

MONITORIZAÇÃO

Pressão da via aérea: Pico	0 a 120 cmH ₂ O
Pressão da via aérea: Platô	0 a 120 cmH ₂ O
Pressão da via aérea: Média	0 a 120 cmH ₂ O
Pressão da via aérea: Base (PEEP)	0 a 50 cmH ₂ O
Tempo inspiratório	0 a 30s
Tempo expiratório	0 a 30s
Relação I:E	49:1 a 1:99
Pausa inspiratória	0 a 5s
Volume corrente insp./exp. (distal proximal)	0 a 2,5 l
Pico de fluxo inspiratório (distal e proximal)	999 l/min
Pico de fluxo expiratório (distal e proximal)	999 l/min
Complacência dinâmica	999 ml/cmH ₂ O
Frequência total e espontânea	250 rpm
Indicador de ciclos espontâneos e mecânicos	Simbolos e gráficos
Volume minuto (distal e proximal)	0,01 a 25 l/min
Concentração de FIO ₂	21 a 100%
Relação TI/TTOT	98%
ETCO ₂ (opcional)	99,9 mmHg
CO ₂ inspirado (opcional)	99,9 mmHg
Total de fugas	50 l/min
Nível de ventilação (ml/kg)	99,0 ml/kg
Nível de carga da bateria	Barra proporcional
Complacência do circuito paciente	4,0 ml/cmH ₂ O
SpO ₂ (opcional)	100%
Frequência de pulso (opcional)	250 bpm
SpO ₂ /FIO ₂ (opcional)	476

Fotos meramente ilustrativas. Poderão ocorrer alterações nas especificações técnicas sem aviso prévio.



LEISTUNG

Leistung Equipamentos Ltda.
Rua João Ropelatto, 202- Nereu Ramos
Jaraguá do Sul - SC - Brasil
Fono: (47) 3371-2741
(47) 99909-8902
E-mail: leistung@leistungbrasil.com
www.leistungbrasil.com

Assistência Técnica
(47) 99985-6173



Em conformidade com normas:
NBR IEC 60601-1; NBR IEC 60601-1-2;
NBR IEC 60601-1-4; NBR IEC 60601-1-8
NBR IEC 60601-2-12
Aut. de Func. ANVISA Nº GHL3983M/X9H2
Nº Registro ANVISA 80203470013
Certificação BPF ANVISA RDC 16
Certificação EN ISO 13485:2016

Jurandir Ramos Brandão
Protegeiro
Decreto n.º 001/2022

Antônio Carlos Santos de Moura
Equipe de Apoio
Decreto n.º 001/2022

Odilon Alves dos Santos Junior
Equipe de Apoio
Decreto n.º 001/2022

Documento Assinado Digitalmente por: MARCOS ANTONIO MATOS DA SILVA - 23/05/2022 18:02:00
Acesse em: https://e-cab.gov.br/epi/validaDoc.seam?codigo_documento: 85199047f-e0ac-4bbf-a9ba-771496ce91d1



Consultas

ANVISA - Agência Nacional de Vigilância Sanitária

Documento Assinado Digitalmente por: MARCOS ANTONIO MATOS DA SILVA - 23/05/2023 18:02:00
 Acesse em: <https://e.cfm.br.gov.br/epj/validaDoc.seam> Código do documento: 855099d7f-e0ae-4bba-771496ce91d1

Detalhes do Produto	
Nome da Empresa	LEISTUNG EQUIPAMENTOS LTDA.
CNPJ	04.187.384/0001-54
Autorização	8.02.034-7
Produto	VENTILADOR PULMONAR LEISTUNG FAMÍLIA PR4-G

Modelo Produto Médico
PR4-G
PR4-G TOUCH

Tipo de Arquivo	Arquivos	Expediente, data e hora de inclusão
INSTRUÇÕES DE USO OU MANUAL DO USUÁRIO DO PRODUTO	R 04-04 (79) Manual do Usuário PR4-g Rev 05 05-02-2021.pdf	1391807219 - 12/04/2021 08:57:54
INSTRUÇÕES DE USO OU MANUAL DO USUÁRIO DO PRODUTO	R 04-04 (72) Manual do Usuário PR4-g Touch Rev 06 05-02-2021.pdf	1391807219 - 12/04/2021 08:57:53

Nome Técnico	Ventilador Pressao e Volume
Registro	80203470013
Processo	25351336811201561
Fabricante Legal	LEISTUNG EQUIPAMENTOS LTDA.
Classificação de Risco	III - ALTO RISCO
Vencimento do Registro	10/08/2025
Situação	[sem dados cadastrados]
Data de Publicação	[sem dados cadastrados]

Jurandir Ramos Brandão
 Pregoeiro
 Decreto n.º 001/2022

Antônio Carlos Santos de Moura
 Equipe de Apoio
 Decreto n.º 001/2022

Odilon Alex dos Santos Junior
 Equipe de Apoio
 Decreto n.º 001/2022



ANALISADOR DE TESTE RESPIRATORIO
 CLASSE : II
 8002 - Registro de Produtos para Diagnóstico de uso in vitro.
 Importado 01 - Indeferido por estar em desacordo com a Legislação vigente.
STRAUMANN BRASIL LTDA R.0765-1
 Instrumentos Cirúrgicos Odontológicos 25351.739170/2014-4

46 **GUIAS CIRURGICAS STRAUMANN**
 CLASSE : I
 80009 - Cadastro de Famílias de Material de Uso Médico NACIONAL/01 - Indeferido por estar em desacordo com a Legislação vigente

7 **SUTURBRAS INDUSTRIA E COMERCIO LTDA R.01305-7**
 Fio de Sutura 25351.004013/2004-31
CATGUT CROMADO COM AGULHA
 FABRICANTE : SUTURBRAS INDUSTRIA E COMERCIO LTDA - BRASIL
 GC017C30; GC107C30; GC207C30; GC307C30; GC40M20; GC01MC30; GC01MC35; GC10MC30; GC10MC35; GC20MC30; GC20MC35; GC01MC40; GC01MC50; GC10MC40; GC10MC50; GC20MC65
 CLASSE : IV R0130570014
 832 - Alteração por acrescimo de MATERIAL de Uso Médico em Registro de FAMILIA de Material de Uso Médico/01 - Indeferido por estar em desacordo com a Legislação vigente.
 yller biomaterialis Ltda R.10093-5
 Material de Moldagem Odontológico 25351.001034/2015.

91 **SCAN**
 FABRICANTE : yller biomaterialis Ltda - BRASIL
 CLASSE : I
 80009 - Cadastro de Famílias de Material de Uso Médico NACIONAL/01 - Indeferido por estar em desacordo com a Legislação vigente

Nº de Processos : 45
 Total de Empresas : 38

Solução Controlé G-Tech Free Lite® 01 Frasco de Solução Controlé de concentração Alta: 3,5 ml;
 CLASSE : III R0275310059
 8017 - Registro de Família de Produtos para Diagnóstico de uso in vitro, Importado
CNIS PRODUTOS HOSPITALARES LTDA R.00653-2
SIENT INTRACRANIANO 25351.163285/2014-53
SIENT FRED - DISPOSITIVO ENDOCRANIAL DE REDIRECIONAMENTO DE FLUXO
 FABRICANTE : AicheVention Europe - FRANÇA
 FRED3507; FRED3509; FRED3511; FRED3513; FRED3516; FRED3524; FRED3526; FRED3528; FRED4007; FRED4009; FRED4012; FRED4014; FRED4017; FRED4026; FRED4038; FRED4508; FRED4511; FRED4513; FRED4516; FRED4538; FRED4538; FRED4539; FRED5009; FRED5011; FRED5014; FRED5019; FRED5026; FRED5029; FRED5514; FRED5519; FRED5526.

CLASSE - IV R0065320247
 8542 - Registro de Sistema de Material de Uso Médico IMPORTADO
PROMEDON DO BRASIL PRODUTOS MEDICO HOSPITALARES LTDA 103068-4
 Implante para artroplastia total metálico-falangiano25351.068332/2006-36
ASCENSION SILICONE MCP
 FABRICANTE : ASCENSION ORTHOPEDICS, INC - ESTADOS UNIDOS DA AMERICA
DISTRIBUIDOR : INTEGRA LIFESCIENCES CORPORATION - ESTADOS UNIDOS DA AMERICA
DISTRIBUIDOR : ASCENSION ORTHOPEDICS, INC - ESTADOS UNIDOS DA AMERICA
 SMCP-500-10WW / SMCP-500-20WW / SMCP-500-30WW / SMCP-500-40WW / SMCP-500-50WW
 CLASSE : III R0306840094
 8044 - Inclusão/Alteração do Fabricante/Distribuidor de MATERIAL DE USO MEDICO Importado
RESSVY COMERCIO DE PRODUTOS DIAGNOSTICOS LTDA ME R.02132-5
HERPES SIMPLEX 25351.341506/2015-45
 Anti-HSV-1/2 IgM Abs
 FABRICANTE : ORGENTEC DIAGNOSTIKA GMBH - ALEMANHA
 Conjunto para 24 determinações
 CLASSE : III R0213250607
 8002 - Registro de Produtos para Diagnóstico de uso in vitro, Importado
SARAMPO 25351.341512/2015-38
 Anti-Mesles Vírus IgG
 FABRICANTE : ORGENTEC DIAGNOSTIKA GMBH - ALEMANHA
 Conjunto para 24 determinações
 CLASSE : III R0213250608
 8002 - Registro de Produtos para Diagnóstico de uso in vitro, Importado
HERPES SIMPLEX 25351.341516/2015-15
 Anti-HSV-2 IgG
 FABRICANTE : ORGENTEC DIAGNOSTIKA GMBH - ALEMANHA
 Conjunto para 24 determinações
 CLASSE : III R0213250609
 8002 - Registro de Produtos para Diagnóstico de uso in vitro, Importado
SARAMPO 25351.343355/2015-91
 Anti-Mesles Vírus IgM Abs
 FABRICANTE : ORGENTEC DIAGNOSTIKA GMBH - ALEMANHA
 1 x 24 determinações
 CLASSE : III R0213250610
 8002 - Registro de Produtos para Diagnóstico de uso in vitro, Importado
ISOENZIMA M2 DA PIRUVATOQUINASE (M2-PK) 25351.343359/2015-03
 2ml Quick
 FABRICANTE : SCHIEDO BIOTECH AG - ALEMANHA
 1 x 10 casetes de testes controlados individualmente
 CLASSE : III R0213250611
 8002 - Registro de Produtos para Diagnóstico de uso in vitro, Importado
HERPES SIMPLEX 25351.343365/2015-19
 Anti-HSV-2 IgM Abs
 FABRICANTE : ORGENTEC DIAGNOSTIKA GMBH - ALEMANHA
 1 x 24 testes
 CLASSE : III R0213250612
 8002 - Registro de Produtos para Diagnóstico de uso in vitro, Importado

Nº de Processos : 47
 Total de Empresas : 24

An 1º Deferir as petições relacionadas à Gerência Geral de Produtos para a Saúde, na conformidade da relação anexa,
 An 2º Esta Resolução entra em vigor na data de sua publicação

RENATO ALENCAR PORTO
 ANEXO
 NOME DA EMPRESA AUTORIZAÇÃO
 NOME TÉCNICO NUMERO DO PROCESSO
 NOME COMERCIAL
 LOCAL DE FABRICAÇÃO
 MODALIDADE DO PRODUTO
 CLASSE REGISTRO
 PETIÇÃO(S)

- 0 ANTICORPO TOTAL PARA ANTIGENO E DE VIRUS DE HEPATITE B (ANTI-HBEAG)25351.201204/2015-11
 ARCHITECT Anti-HBe REAGENTS
 FABRICANTE : ABBOTT GMBH & CO KG - ALEMANHA
- NHA 500 Testes; 1 frasco (27,0 mL) de Micropartículas; 1 frasco (26,3 mL) de Conjugado; 1 frasco (26,3 mL) de Reagente Neutralizante.
 2000 Testes; 4 frascos (27,0 mL) de Micropartículas; 4 frascos (26,3 mL) de Conjugado, 4 frascos (26,3 mL) de Reagente Neutralizante.
 400 Testes; 4 frascos (6,6 mL) de Micropartículas; 4 frascos (5,9 mL) de Conjugado; 1 frasco (5,9 mL) de Reagente Neutralizante.
 100 Testes; 1 frasco (6,6 mL) de Micropartículas; 1 frasco (5,9 mL) de Conjugado; 1 frasco (5,9 mL) de Reagente Neutralizante
 CLASSE : IV R0146501942
 8002 - Registro de Produtos para Diagnóstico de uso in vitro, Importado
- ANTICORPO TOTAL PARA ANTIGENO E DE VIRUS DE HEPATITE B (ANTI-HBEAG)25351.201217/2015-10
 ARCHITECT Anti-HBe CALIBRATOR
 FABRICANTE : ABBOTT GMBH & CO. KG - ALEMANHA
- NHA 1 frasco de 4,0 mL
 CLASSE : IV R0146501943
 8002 - Registro de Produtos para Diagnóstico de uso in vitro, Importado
- ALBUMINA 25351.201219/2015-78
 MICROALBUMIN CALIBRATORS
 FABRICANTE : WAKO PURE CHEMICAL INDUSTRIES, LTD. MIE PLANT - JAPAO
 Kit contendo: 05 calibradores (1 frasco de 2,0 mL cada)
 CLASSE : II R0146501944
 8002 - Registro de Produtos para Diagnóstico de uso in vitro, Importado
- ALBUMINA 25351.201228/2015-61
 MICROALBUMIN REAGENT
 FABRICANTE : WAKO PURE CHEMICAL INDUSTRIES, LTD. MIE PLANT - JAPAO
 Kit contendo: Reagente 1 (2 frascos de 53,0 mL cada) e Reagente 2 (2 frascos de 12,0 mL cada)
 CLASSE : II R0146501945
 8002 - Registro de Produtos para Diagnóstico de uso in vitro, Importado
- ALBUMINA 25351.201231/2015-99
 MICROALBUMIN CONTROLS
 FABRICANTE : WAKO PURE CHEMICAL INDUSTRIES, LTD. MIE PLANT - JAPAO
 Kit contendo: 02 Calibradores (2 frascos de 2,0 mL cada)
 CLASSE : II R0146501946
 8002 - Registro de Produtos para Diagnóstico de uso in vitro, Importado
- ACCUMED PRODUTOS MEDICO HOSPITALARES LTDA R.02753-1
 Controlador de Glicose no Sangue 25351.252663/2015-98
 Medidor de Glicose G-Tech Free Lite
 FABRICANTE : INFOPHA CO., LTD - COREIA DO SUL
 DISTRIBUIDOR : INFOPHA CO., LTD - COREIA DO SUL
- SUL CLASSE : II R0275310060
 R019 - Registro de Equipamento IMPORTADO, de Médio e Pequeno Porte
- ALL LAB COMERCIAL GIRELLI - ME 8 11403-2
 Material de Acabamento e Polimento 25351.260726/2015-04
 Discos para Acabamento e Polimento Dentário
 FABRICANTE : TOR VM - RUSSIA
 Discos para redução grossa (10, 12, 14 e 16mm de diâmetro); Discos para polimento (10, 12, 14 e 16mm de diâmetro); Discos para acabamento (10, 12, 14 e 16mm de diâmetro). Parte: Manual.
 CLASSE : I 81140320001
 80007 - Cadastro de Famílias de Material de Uso Médico IMPORTADO
- ANFLA PRODUTOS PARA DIAGNOSTICOS LABORATORIAL LTDA R.01898-6
 PROGESTERONA 25351.344083/2015-61
 DRG PROGESTERONA SALIVAR ELISA
 FABRICANTE : DRG INSTRUMENTS GMBH - ALEMANHA
- NHA

RESOLUÇÃO RE Nº 2.189, DE 7 DE AGOSTO DE 2015

O Diretor da Agência Nacional de Vigilância Sanitária no uso das atribuições que lhe confere o Decreto de nomeação de 26 de julho de 2013, da Presidência da República, publicado no DOU de 29 de julho de 2013, e a Resolução da Diretoria Colegiada - RDC nº 31, de 24 de julho de 2015, tendo em vista o disposto em seu inciso I do art. 59 e no inciso II do art. 51 do Regulamento Interno da ANVISA, aprovado nos termos do anexo I da Resolução da Diretoria Colegiada - RDC nº 29, de 21 de julho de 2015, publicada no DOU de 23 de julho de 2015, resolve:

Art. 1º Deferir as petições dos processos de Produtos para a Saúde, na conformidade da relação anexa, em atendimento à decisão do Juiz Federal Dr. Hamilton de Sá Dantas, Titular da 2ª Vara da Seção Judiciária do Distrito Federal, descreita na ação ordinária nº 51051-50.2012.4.01.1400, concedendo antecipação de tutela que determine à ANVISA a aceitar as certificações de boas práticas de fabricação (ou suas equivalentes estrangeiras, vindo documentos válidos e após ao recebimento, ao processamento e à concessão da petição de registro de produtos, equipamentos e suprimentos médicos-hospitalares importados pelos associados da AHMED (Associação Brasileira da Indústria de Alta Tecnologia de Equipamentos, Produtos e Suprimentos Médicos-Hospitalares).

Art. 2º Esta Resolução entra em vigor na data de sua publicação.

RENATO ALENCAR PORTO
 ANEXO
 NOME DA EMPRESA AUTORIZAÇÃO
 NOME TÉCNICO NUMERO DO PROCESSO
 NOME COMERCIAL
 LOCAL DE FABRICAÇÃO
 MODALIDADE DO PRODUTO
 CLASSE REGISTRO
 PETIÇÃO(S)
 ACCUMED PRODUTOS MEDICO HOSPITALARES LTDA R.02753-1
 AUTO-TESTE PARA GLICOSE 25351.352015/2015-82
 Família de Solução Controlé G-Tech Free Lite
 FABRICANTE : INFOPHA CO., LTD - COREIA DO SUL
 Solução Controlé G-Tech Free Lite® 01 Frasco de Solução Controlé de concentração Baixa: 3,5 ml; 01 Frasco de Solução Controlé de concentração Normal: 3,5 ml; 01 Frasco de Solução Controlé de concentração Alta: 3,5 ml;
 Solução Controlé G-Tech Free Lite® 01 Frasco de Solução Controlé de concentração Normal: 3,5 ml; 01 Frasco de Solução Controlé de concentração Baixa: 3,5 ml;
 Solução Controlé G-Tech Free Lite® 01 Frasco de Solução Controlé de concentração Normal: 3,5 ml; 01 Frasco de Solução Controlé de concentração Baixa: 3,5 ml;
 Solução Controlé G-Tech Free Lite® 01 Frasco de Solução Controlé de concentração Normal: 3,5 ml; 01 Frasco de Solução Controlé de concentração Baixa: 3,5 ml;

Este documento pode ser verificado no endereço eletrônico <http://www.in.gov.br/autenticidade.html>, pelo código 10102015081006004

RESOLUÇÃO RE Nº 2.190, DE 7 DE AGOSTO DE 2015

O Diretor da Agência Nacional de Vigilância Sanitária no uso das atribuições que lhe confere o Decreto de nomeação de 26 de julho de 2013, da Presidência da República, publicado no DOU de 29 de julho de 2013, e a Resolução da Diretoria Colegiada - RDC nº 31, de 24 de julho de 2015, tendo em vista o disposto em seu inciso I do art. 59 e no inciso II do art. 51 do Regulamento Interno da ANVISA, aprovado nos termos do anexo I da Resolução da Diretoria Colegiada - RDC nº 29, de 21 de julho de 2015, publicada no DOU de 23 de julho de 2015, resolve:

Documento assinado digitalmente conforme MP nº 2.200-2 de 24/08/2001, que institui a Infraestrutura de Chaves Públicas Brasileira - ICP-Brasil.

Jurandir Ramos Brandão
 Pregoeiro
 Decreto nº 001/2022

Antônio Carlos Santos de Moura
 Equipe de Apoio
 Decreto nº 001/2022

Odilon Alves dos Santos Júnior
 Equipe de Apoio
 Decreto nº 001/2022

CERTIFICADO DE CONFORMIDADE
CERTIFICATE OF CONFORMITY

Solicitante <i>Applicant</i>	LEISTUNG EQUIPAMENTOS LTDA. Rua João Ropelatto, 202 – 89265-520 – Jaraguá do Sul – SC CNPJ: 04.187.384/0001-54	
Fabricante <i>Manufacturer</i>	LEISTUNG EQUIPAMENTOS LTDA. Rua João Ropelatto, 202 – 89265-520 – Jaraguá do Sul – SC CNPJ: 04.187.384/0001-54	
Produto <i>Product</i>	Ventilador Pulmonar para cuidados críticos Modelo: PR4-g Touch e PR4-g Fonte Externa: entrada de 100V-240Vac (1,62A – 0,72A) – frequência 47 a 63Hz / saída de 15Vdc – 4,2Ade, Potência – 63VA - Classificação: Classe II - Tipo B, IP24, Operação Contínua	
Normas <i>Standards</i>	ABNT NBR IEC 60601-1-2:2010 + emenda 2016 ABNT NBR IEC 60601-1-2:2017 ABNT NBR IEC 60601-1-6:2011	ABNT NBR IEC 60601-1-8:2010 + Emenda 2014 ABNT NBR IEC 60601-1-9:2010 + Emenda 1:2014 ABNT NBR ISO 80801-2-12:2014
Regulamento <i>Regulation</i>	Equipamentos Elétricos sob Regime da Vigilância Sanitária Portaria INMETRO 54 de 01 de fevereiro de 2016 Modelo 5 – Ensaio de Tipo/Rotina e Sistema Gestão Qualidade	
Informações <i>Additional Information</i>	Vide páginas 2/2	
Data da Auditoria <i>Audit Date</i>	25/11/2019 – Certificação BRTUV	Data do Aceite <i>Acceptance Date</i>
Nº Certificado <i>Certificate #</i>	TNBR-25878	Emissão Inicial: <i>First Concession:</i>
Validade do Certificado <i>Expiry Certificate Date</i>	17/02/2020 – 16/02/2025	17/02/2020

Este certificado está vinculado a um contrato e para o endereço acima citado
This certificate is related to a contract and to the above mentioned address

Reginaldo Meia
Reginaldo Meia
Diretor Presidente

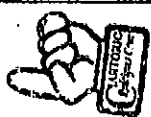

Barueri, 17/02/2020



Autentico e presente cópia fotostática por ser uma reprodução fiel do documento que me foi apresentado com a qual conferi e dou fé.
Emolumentos: 1 Autenticação = R\$ 4,02 | 1 Selo de Fiscalização Pago (GFK38616-JMG8Y) = R\$ 2,82 | Total = R\$ 6,84 | Recibo Nº: 306928
Confira os dados do ato em http://sisa.tuc.jus.br/ Dou fe. Schraeder GUR.HERMELIA MARIA DE SA
Assinado por: GUR.HERMELIA MARIA DE SA
Câmara de Guarani/SC
Rua Mal. Castro Branco, 1515
Schraeder - Centro - (47) 3374-6285
SERGIO PAULO FACCHINI - TITULAR

A validade deste certificado de conformidade está atrelada à realização das avaliações de manutenção e tratamento de possíveis não conformidades de acordo com as orientações do OCP previstas no RAC específico. Para verificação da condição atualizada de regularidade deste certificado de conformidade deve ser consultado o banco de dados de produtos e serviços certificados do INMETRO.
The validity of this Certificate is tied to the carrying out assessments maintenance and treatment of possible non-compliance in accordance with the OCP orientations specified in specific RAC. To check the updated condition of regularity of this Certificate must be obtained from the product database and Certificate Services Inmetro.

BRTUV Avaliações de Qualidade Ltda. Al. Madeira, 222 – 3º andar 08454-010 – Barueri – SP - Brasil www.brtuv.com.br

Atestado de 1º TABELÃO DE NOTAS E DE PROTESTO DE LETRAS E TÍTULOS
Antonio Augusto Rodrigues Cruz
CPF: 05501-136 - Rua Pedro Pinheiro, 106 - 11.º andar - Jd. Guará - Curitiba - Paraná/PR
Tel: (41) 4322-7700 - www.atestadoonline.com.br - cert@atestadoonline.com.br

Reconheço por SEMELHANÇA com a Firma(s) de REGINALDO VARGAS
OLIVEIRA BARRA, Dou fe.
Santana de Bornheira/SP, 03/07/2020. É a verdadeira.
JOSE LUIS BIQUEIRIN DE OLIVEIRA - ESCRITURÁRIO
Etiqueta: 637772 Feito por JOSE LUIS. Total R\$ 6,82
Selo(s): RA 871710

VÁLIDO SOMENTE COM O CANCELAMENTO DESTE TABELÃO

810920AA0871710



Certificado de Conformidade válido somente acompanhado das páginas de 1 a 2
Certificate valid accompanied only from pages 1 to 2
Pg.: 1 de 2 - Rev.00 - 17/02/2020



Jurandir Ramos Brandão
Engenheiro
Decreto n.º 001/2022

Antônio Carlos Santos de Moura
Equipe de Apoio
Decreto n.º 001/2022

Odilon Alves dos Santos Júnior
Equipe de Apoio
Decreto n.º 001/2022

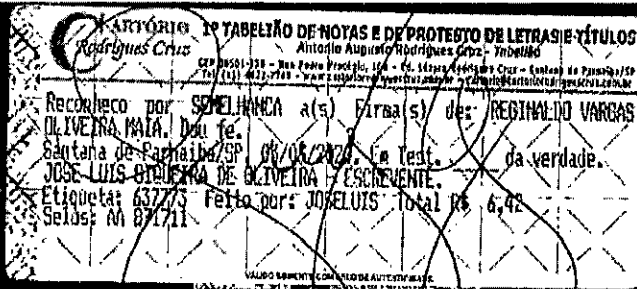

TUV NORD

CERTIFICADO DE CONFORMIDADE

CERTIFICATE OF CONFORMITY

Nº Certificado **TNBR-25878**
Certificate #

Validade **16/02/2025**
Expiry Date

Informações Adicionais
Additional Information

Identificação dos laboratórios e relatórios de ensaio:

- ABNT NBR IEC 60601-1-2:2010 + emenda 2018 – Relatório #191180 (01.11.2019) – laboratório IBEC (CRL 0143)
- ABNT NBR IEC 60601-1-2:2017 – Relatório #191149 (17.08.2019) – laboratório IBEC (CRL 0143)
- ABNT NBR IEC 60601-1-6:2011 – Relatório BRTUV (31.01.2020)
- ABNT NBR IEC 60601-1-8:2010 + Emenda 2014 – Relatório #191150 (01.11.2019) – laboratório IBEC (CRL 0143)
- ABNT NBR IEC 60601-1-9:2010 + Emenda 1:2014 – Relatório BRTUV (31.01.2020)
- ABNT NBR ISO 80601-2-12:2014 – Relatório #191016-01-TM-V (31.01.2020) – laboratório CES (ILAC – OAA – LE-022)

Versão do manual do usuário: PR4G = R 04-04 (79) Rev 04 e PR4G Touch = R 04-04 (72) Rev 05

Versão do projeto: PR4G = PR4-GE000C - e PR4G Touch = PR4-GETT-C.

Software de controle: PR4G = E1602B03C e PR4G Touch = E1602B00B

Acessórios:

CIRCUITO PACIENTE ADULTO PVC, VÁLVULA EXALATÓRIA, CABO DE ALIMENTAÇÃO DC, CIRCUITO PACIENTE SILICONE, CHAPA SUPORTE PARA FIXAÇÃO, ALÇA, SUPORTE PARA PR4, MANGUEIRA DE ENTRADA DE GÁS O2, SENSOR CAPNÓGRAFO, SENSOR OXÍMETRO, SUPORTE DE MACA, PEDESTAL, BRAÇO ARTICULADO, FONTE EXTERNA, RESISTÊNCIA PARA TESTE, PULMÃO DE TESTE (ADULTO), PULMÃO DE TESTE (NEONATAL), TOMADA DUPLA, CABO ALIMENTAÇÃO DC PADRÃO COM CONECTOR CANNON XLR FÊMEA, CABO ALIMENTAÇÃO DC PADRÃO COM CONECTOR CANNON XLR FÊMEA E CONECTOR PADRÃO 12V, SOFTWARE UTILITÁRIO PI PR4-G TOUCH, SENSOR PROXIMAL, BLENDER (MISTURADOR AR-O2).

Revisão	Data de revisão	Descrição
0	17/02/2020	Emissão inicial

Este certificado está vinculado a um contrato e para o endereço acima citado
This certificate is related to a contract and to the above mentioned address

R. G. Maia



Reginaldo Maia
Diretor Presidente

Barueri, 17/02/2020

A validade deste certificado de conformidade está atrelada à realização das avaliações de manutenção e tratamento de possíveis não conformidades de acordo com as orientações do OCP previstas no RAC específico. Para verificação da condição atualizada de regularidade deste certificado de conformidade deve ser consultado o banco de dados de produtos e serviços certificados do INMETRO.

The validity of this Certificate is tied to the carrying out assessments maintenance and treatment of possible non-compliance in accordance with the OCP orientations specified in specific RAC. To check the updated condition of regularity of this Certificate must be obtained from the product database and Certificate Services Inmetro.

BRTUV Avaliações de Qualidade Ltda.

Al. Madra, 222 – 3º andar

06454-010 – Barueri – SP - Brasil

www.brtuv.com.br



Certificado de Conformidade válido somente acompanhado das páginas de 1 à 2
Certificate valid accompanied only from pages 1 to 2
Pg.: 2 de 2 - Rev:00-17/02/2020

Jurandir Ramos Brandão
Regoeiro
Decreto n.º 001/2022

Antônio Carlos Santos de Moura
Equipe de Apoio
Decreto n.º 001/2022

Odilon Alves dos Santos Júnior
Equipe de Apoio
Decreto n.º 001/2022

Atenção a presença de cópia fotostática por ser uma reprodução. Não do documento original. Este documento não pode ser usado para fins legais sem a presença do original.

Emendamentos: 1 Autenticação = R\$ 2,00 | 1 Selo de Fiscalização Pago (GFK36602-34YP) = R\$ 2,82 | Total = R\$ 4,84 | Recibo N.º: 38928

Confira os dados do ato em <http://maio.tbr.jus.br>

Dou ff, Schroeder - 27 de agosto de 2021

Assinado por: GUILHERME CATTANI
Dou ff, Schroeder

Documento Assinado Digitalmente por: MARCOS ANTONIO MATOS DA SILVA - 23/05/2023 18:02:00

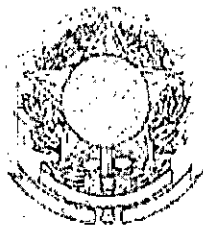

MINISTÉRIO DA SAÚDE

AGÊNCIA NACIONAL DE VIGILÂNCIA SANITÁRIA

CERTIFICADO DE BOAS PRÁTICAS DE FABRICAÇÃO E CONTROLE DE PRODUTOS PARA SAÚDE

Considerando o disposto na Lei n.º 9.782, de 26 de janeiro de 1999, o Decreto nº 3.029, de 16 de abril de 1999 e a publicação no Diário Oficial da União por meio da Resolução RE nº 506 na data de 08/02/2021 certifico que a empresa, a seguir descrita, cumpre com a legislação sanitária vigente, quanto às Boas Práticas de Fabricação de produtos para saúde exigidas pela autoridade sanitária brasileira, estando sujeita a inspeções periódicas.

Empresa: Leistung Equipamentos Ltda. CNPJ: 04.187.384/0001-54

Endereço: Rua João Ropelatto, 202, Nereu Ramos, Jaraguá do Sul – SC CEP: 89265520

Autorização de Funcionamento: 8.02.034-7 Expediente: 2599713/20-0

Certificado de Boas Práticas de Fabricação de Produtos para Saúde:

Equipamentos de uso Médico da classe III

Validade até: 08/02/2023

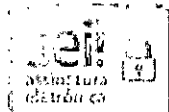

Documento assinado eletronicamente por Alessandra Paixão Dias, Gerente-Geral de Inspeção e Fiscalização Sanitária Substituto(a), em 08/02/2021, às 12:43, conforme horário oficial de Brasília, com fundamento no art. 6º, § 1º, do Decreto nº 8.539, de 8 de outubro de 2015 http://www.planalto.gov.br/ccivil_03/_Ato2015-2018/2015/Decreto/D8539.htm.



A autenticidade deste documento pode ser conferida no site <https://sei.anvisa.gov.br/autenticidade>, informando o código verificador 1324529 e o código CRC 16A77D73.

Jurandir Barros Brandão
Pregoeiro
Decreto n.º 001/2022

Antônio Carlos Santos de Moura
Equipe de Apoio
Decreto n.º 001/2022

Odilon Alves dos Santos Júnior
Equipe de Apoio
Decreto n.º 001/2022



Equipamentos de uso médico da classe III.

Fabricante: Woori Elec Co. Ltd.
Endereço: 297, Dupyongbuk-ro, Bupyong-gu, Incheon, 21310 - Coreia do Sul
Empresa Solicitante: Emergo Brazil Import Importação e Distribuição de Produtos Médicos Hospitalares Ltda.
CNPJ: 04.967.408/0001-98
Autorização de Funcionamento: 8.01.175-8 Expediente: 2569404/20-9
Certificado de Boas Práticas de Fabricação de Produtos para Saúde:
Produtos para diagnóstico de uso in vitro da classe III.

RESOLUÇÃO RE Nº 506, DE 4 DE FEVEREIRO DE 2021

A Gerente-Geral de Inspeção e Fiscalização Sanitária, Substituta, no uso das atribuições que lhe confere o art. 171, aliado ao art. 54, I, § 1º do Regimento Interno aprovado pela Resolução de Diretoria Colegiada - RDC nº 255, de 10 de dezembro de 2018, considerando o cumprimento dos requisitos de Boas Práticas de Fabricação preconizados em legislação vigente, para a área de Produtos para a Saúde, resolve:
Art. 1º Conceder às empresas constantes no anexo a Certificação de Boas Práticas de Fabricação de Produtos para Saúde.
Art. 2º A presente certificação terá validade de 2 (dois) anos a partir de sua publicação.
Art. 3º Esta Resolução entra em vigor na data de sua publicação

ALESSANDRA PAIXÃO DIAS
ANEXO

Empresa: Apramed Indústria e Comércio de Aparelhos Médicos Ltda. CNPJ: 09.289.762/0001-24
Endereço: Av. Antônio Martinez Carrera Filho, 50, CEAT, São Carlos - SP CEP: 13573-420
Autorização de Funcionamento: 8049781 Expediente: 0142545/21-0
Certificado de Boas Práticas de Fabricação de Produtos para Saúde.
Equipamentos de uso médico da classe III.

Empresa: Casex Indústria de Plásticos e Produtos Médicos Hospitalares Ltda CNPJ: 78.746.773/0001-09
Endereço: Avenida Fredolin Wolf, 4474 - Bairro Santa Felicidade - Curitiba -PR CEP: 82410-330
Autorização de Funcionamento: 1.02.223-2 Expediente: 1581747/20-7
Certificado de Boas Práticas de Fabricação de Produtos para Saúde.
Materiais de uso médico das classes III e IV

Empresa: Celer Biotecnologia S/A CNPJ: 04.846.613/0001-03
Endereço: Rua Padre Eustáquio, 1133 - Subloja 11 - Carlos Prates, Belo Horizonte - MG CEP: 30710-580
Autorização de Funcionamento: 8.05.374-1 Expediente: 7089421/20-7
Certificado de Boas Práticas de Fabricação de Produtos para Saúde:
Produtos para diagnóstico de uso in vitro da classe III.

Empresa: Fortecare Indústria de Produtos Médicos EIRELI CNPJ: 08.474.646/0001-12
Endereço: Travessa Pedro Pok 570, Rodovia BR 476 - KM 18, Jardim Cristina, Colombo - PR CEP: 83.408-000
Autorização de Funcionamento: 8.04.639-1 Expediente: 2842236/20-3
Certificado de Boas Práticas de Fabricação de Produtos para Saúde,
Materiais de uso médico da classe III.

Empresa: IOL Implantes Ltda. CNPJ: 68.072.172/0001-04
Endereço: Rua Dona Maria Fidelis, 226, Piraporinha - Diadema - SP CEP: 09950-350
Autorização de Funcionamento: 1.02.236-8 Expediente: 2584467/20-8
Certificado de Boas Práticas de Fabricação de Produtos para Saúde:
Materiais de uso médico da classe III.

Empresa: Leistung Equipamentos Ltda. CNPJ: 04.187.384/0001-54
Endereço: Rua João Roppelatto, 202, Nereu Ramos, Jaraguá do Sul - SC CEP: 89265520
Autorização de Funcionamento: 8.02.034-7 Expediente: 2599713/20-0
Certificado de Boas Práticas de Fabricação de Produtos para Saúde:
Equipamentos de uso Médico da classe III.

Empresa: Mobius Life Science Indústria e Comércio de Produtos para Laboratórios Ltda. CNPJ: 04645160/0002-20
Endereço: Rua Jandaia do Sul, 441 - Emilianna Pernetá, Pinhais - PR CEP: 83324440
Autorização de Funcionamento: 8.20.2045 Expediente: 277365/20-2
Certificado de Boas Práticas de Fabricação de Produtos para Saúde.
Produtos para diagnóstico de uso in vitro das classes III e IV.

RESOLUÇÃO RE Nº 507, DE 4 DE FEVEREIRO DE 2021

A Gerente-Geral de Inspeção e Fiscalização Sanitária, Substituta, no uso das atribuições que lhe confere o art. 171, aliado ao art. 54, I, § 1º do Regimento Interno aprovado pela Resolução de Diretoria Colegiada - RDC nº 255, de 10 de dezembro de 2018, considerando o descumprimento dos requisitos de Boas Práticas de Fabricação, ou o descumprimento dos procedimentos de petições submetidas à análise, preconizados em legislação vigente, resolve:
Art. 1º Indeferir o Pedido de Certificação de Boas Práticas de Distribuição e/ou Armazenamento de Produtos para Saúde da empresa constante no anexo.
Art. 2º Esta Resolução entra em vigor na data de sua publicação.

ALESSANDRA PAIXÃO DIAS
ANEXO

Empresa: Medeiros Candelero Comercio Importacao E Representacao De Materiais Hospitalares Ltda CNPJ: 21.208.125/0001-81
Endereço: Av Joao Naves De Avila N 7265 - Segismundo Pereira - Uberlândia - MG CEP: 38408-311
Autorização de Funcionamento: 8.11.611-1 Expediente: 0007125/18-1
Certificado de Boas Práticas de Distribuição e Armazenagem:
Produtos para Saúde.
Motivo: Descumprimento dos itens 2.1.1.1, 2.3.2, 3.1, 5.1.3, 5.1.4, 6.2.1, 6.3, 7.1.1, 7.2.1.3 da RDC nº16/2013, do Art. 24 da RDC nº 51/2010 e do Art. 43 § 2º da Res SES/MG nº 5815/2017.

RESOLUÇÃO RE Nº 509, DE 4 DE FEVEREIRO DE 2021

A Gerente-Geral de Inspeção e Fiscalização Sanitária, Substituta, no uso das atribuições que lhe confere o art. 171, aliado ao art. 54, I, § 1º do Regimento Interno aprovado pela Resolução de Diretoria Colegiada - RDC nº 255, de 10 de dezembro de 2018, considerando o descumprimento dos requisitos de Boas Práticas de Fabricação, ou o descumprimento dos procedimentos de petições submetidas à análise, preconizados em legislação vigente, resolve:
Art. 1º Indeferir o Pedido de Certificação de Boas Práticas de Fabricação de Produtos para Saúde das empresas constantes no anexo.
Art. 2º Esta Resolução entra em vigor na data de sua publicação.

ALESSANDRA PAIXÃO DIAS

ANEXO

Empresa: Flexiv Indústria Comércio Exportação e Importação de Produtos Médicos e Odontológicos Ltda. ME CNPJ: 10.940.423/0001-45
Endereço: Avenida 22 de julho, Nº 1037, Centro CEP: 89440-000
Autorização de Funcionamento: 8071911 Expediente: 4385417/20-2
Certificado de Boas Práticas de Fabricação de Produtos para Saúde:
Materiais de uso Médico das Classes III e IV.
Motivo: Em atendimento ao Art. 6º da RDC Nº 39/2013 e em desacordo com a RDC nº 16/2013: não cumpre as Boas Práticas de Fabricação em relação aos artigos (itens) 2.2.6, 2.4.1, 2.5.2, 2.5.3, 3.1.1, 3.1.3, 3.1.4, 3.2.1, 3.2.19, 4.1.11, 4.1.2, 4.2.1, 5.1, 5.1.1, 5.1.2, 5.1.3, 5.1.3.1, 5.1.3.4, 5.1.3.5, 5.1.4, 5.2, 5.4.1, 5.5.1, 5.6, 6.1.1, 6.4.1, 6.5.1, 6.5.3, 7.1.1.3, 7.1.1.6, 7.2.1.1, 7.3.1, 7.3.2, 9.1, 9.2.

Fabricante: Medtronic Sofamor Danek Deggendorf GmbH
Endereço: Wertstrasse 17, Deggendorf, Bavaria, 94469, Alemanha
Solicitante: Medtronic Comercial Ltda CNPJ: 01.772.798/0001-52
Autorização de Funcionamento: 1.03.391-9 Expediente: 2893584/20-9
Certificado de Boas Práticas de Fabricação de Produtos para Saúde:
Materiais de uso médico da classe III,
Motivo: Em desacordo com Art. 3 da RDC 25/2011 - documentos / assunto de petição inadequados

RESOLUÇÃO RE Nº 510, DE 4 DE FEVEREIRO DE 2021

A Gerente-Geral de Inspeção e Fiscalização Sanitária, Substituta, no uso das atribuições que lhe confere o art. 171, aliado ao art. 54, I, § 1º do Regimento Interno aprovado pela Resolução de Diretoria Colegiada - RDC nº 255, de 10 de dezembro de 2018, considerando a Declaração de Cooperação firmada em 27 de novembro de 2012 entre as Autoridades Regulatórias participantes do Programa de Auditoria Única em Produtos para a Saúde (MDSAP - Medical Device Single Audit Program); considerando o art. 7º da Lei nº 9.762, de 26 de janeiro de 1999, alterado pelo art. 128 da Lei nº13.097, de 19 de janeiro de 2015; considerando o parágrafo único do art. 4º da Resolução de Diretoria Colegiada - RDC nº 39, de 14 de agosto de 2013, alterado pela Resolução de Diretoria Colegiada - RDC nº 217, de 20 de fevereiro de 2018; considerando o § 1º do art. 15 da Resolução de Diretoria Colegiada - RDC nº 183, de 17 de outubro de 2017; considerando o parecer da área técnica emitido com base em relatório válido de auditoria realizada por organismo auditor terceiro reconhecido pela Anvisa para realizar auditorias regulatórias em estabelecimentos fabris de Produtos para Saúde; considerando o cumprimento dos requisitos de Boas Práticas de Fabricação preconizados em legislação vigente, para a área de Produtos para Saúde, resolve:
Art. 1º Conceder às empresas constantes no anexo, a Certificação de Boas Práticas de Fabricação de Produtos para Saúde.
Art. 2º A presente Certificação tem validade de 2 (dois) anos a partir da sua publicação.
Art. 3º Esta Resolução entra em vigor na data de sua publicação.

ALESSANDRA PAIXÃO DIAS
ANEXO

Fabricante: Arrow International CR, A.S.
Endereço: Jamska 2359/47, Zdar Nad Sazavou, Vysocina - 59101 República Checa
Solicitante: Emergo Brazil Import Importação e Distribuição de Produtos Médicos Hospitalares Ltda. CNPJ: 04.967.408/0001-98
Autorização de Funcionamento: 8.01.175-8 Expediente 2209492/20-3
Certificado de Boas Práticas de Fabricação de Produtos para Saúde:
Materiais de uso médico das classes III e IV.

Fabricante: Bionostics, Inc
Endereço: 7 Jackson Road, Devens, Massachusetts, 01434. Estados Unidos da América
Solicitante: Nacional Comercial Hospitalar S.A. CNPJ: 52.202.744/0001-92
Autorização de Funcionamento: 8.02.476-4 Expediente: 2682770/20-7
Certificado de Boas Práticas de Fabricação de Produtos para Saúde:
Produtos para diagnóstico de uso in vitro da classe III.

Fabricante: Bionostics, Inc,
Endereço: 7 Jackson Road, Devens, Massachusetts, 01434-4026, Estados Unidos da América
Solicitante: Roche Diabetes Care Brasil Ltda CNPJ: 23.552.212/0001-87
Autorização de Funcionamento: 8.14.140-2 Expediente: 2321389/20-6
Certificado de Boas Práticas de Fabricação de Produtos para Saúde:
Produtos para diagnóstico de uso in vitro da classe III.

Fabricante: Bionostics, Inc.
Endereço: 7 Jackson Road, Devens, Massachusetts, 01434 - Estados Unidos da América
Solicitante: Werfen Medical Ltda. CNPJ: 02.004.662/0001-65
Autorização de Funcionamento: 8.00.036-1 Expediente: 2517085/20-0
Certificado de Boas Práticas de Fabricação de Produtos para Saúde:
Produtos para diagnóstico de uso in vitro da classe III.

Fabricante: Cousin Biotech S.A.S.
Endereço: Allée des Roses, 59117, Wervicq-Sud, França
Solicitante: Canada Central de Negócios do Brasil Ltda. CNPJ: 01.911.022/ 0001-76
Autorização de Funcionamento: 8.00.038-9 Expediente: 0501298/20-7
Certificado de Boas Práticas de Fabricação de Produtos para Saúde:
Materiais de uso médico das classes III e IV.

Fabricante: Cromo-Pharma GmbH.
Endereço: Industriezeile 6 - Leobendorf 2100, Áustria
Solicitante: Cromo-Pharma Produtos Médicos Ltda. CNPJ: 20.092.174/0001-39
Autorização de Funcionamento: 8.11.109-8 Expediente: 2687827/20-1
Certificado de Boas Práticas de Fabricação de Produtos para Saúde:
Materiais de uso médico da classe IV.

Fabricante: Dentsply IH AB
Endereço: Aminogatan 1, Mölndal, 43121 - Suécia,
Solicitante: Dentsply Ind. Com. Ltda CNPJ: 31.116.239/0001-55
Autorização de Funcionamento: 8.01.968-8 Expediente: 2569191/20-5
Certificado de Boas Práticas de Fabricação de Produtos para Saúde:
Materiais de uso médico da classe III.

Fabricante: Dentsply Implants Manufacturing GmbH
Endereço: Rodenbacher Chaussee 4, Hanau - 63457 - Hessen - Alemanha
Solicitante: Dentsply Indústria e Comércio Ltda. CNPJ: 31.116.239/0001-55
Autorização de Funcionamento: 8.01.968-8 Expediente: 2569304/20-4.
Certificado de Boas Práticas de Fabricação de Produtos para Saúde:
Materiais de uso médico da classe III.

Fabricante: DePuy Spine
Endereço: 325 Paramount Drive, Raynham, Massachusetts 02767 - Estados Unidos da América
Solicitante: Johnson & Johnson do Brasil Indústria e Comércio de Produtos Para Saúde Ltda. CNPJ: 54.516.561/0001-01

Jurandir Ramos Brandão
Pregoeiro
Decreto nº 001/2022

Antônio Carlos Santos de Moura
Equipe de Apoio
Decreto nº 001/2022

Odilon Alves dos Santos Júnior
Equipe de Apoio
Decreto nº 001/2022



LondriHosp

Produtos Hospitalares

LONDRINA, 19 de ABRIL de 2022.
 PREFEITURA MUNICIPAL DE JABORANDI
 ESTADO DA BAHIA
 Secretária Municipal de Administração
 Presidente da Comissão Permanente de Licitação
 Ref.: Pregão Eletrônico Nº 17/2022.

PROPOSTA

ITEM	QDTE	DESCRIÇÃO	MARCA / MODELO / ANVISA	VLR UNIT R\$	VLR TOTAL R\$
01	02	Adipômetro clínico, escala mecânica; escala em ambos os lados; laudo de calibração resoluções e dimensões mínimas: faixa de medição: 0 a 55 mm; tolerância +/- 1mm em 55mm; apalpadores ovalados, 12.5 cm comprimento x 1.5 cm largura x 12 cm altura cm. 12 (doze) meses de garantia	SLIM / ANALOGICO / ISENTO	560,00	1.120,00
03	10	Ambu reanimador, balão em silicone translúcido autoclavável, máscara facial silicone; válvula unidirecional, bico de pato, com reservatório mínimo de 2500 ml; extensão plástica; 12 (doze) meses de garantia.	FARMATEX / SILICONE / 80440960008	300,00	3.000,00
14	02	Aspirador de secreção cirúrgico, kit de segurança; Manômetro em kPa e mmHg; botões regulação do nível de fluxo/ botão liga/desligar; regulador de vácuo de membrana; indicador de modo de espera (standby); calha padrão; interruptor de pedal ligar/desligar; quatro rodas com travões; pega de transporte; tecnologia CleanTouch; taxas de fluxo reguláveis; sistema de recolha descartável e reutilizável; gama de filtros; gama de tubagens. 12(doze) meses de garantia	NEVONI / 5005 / 80112550003	3900,00	7.800,00
24	05	Bomba de infusão, define a taxa de fluxo de infusão, VTBI e dados em tempo real, volume já infundido; purgar/bolus; alarme; altera automaticamente a taxa de fluxo para KVO após o alarme de infusão; limpa os dados de VTBI; suporte a várias marcas de conjuntos de infusão; bateria interna; adaptador DC externo; conectividade sem fio WiFi; adaptador de energia; tensão de entrada para bomba de infusão; parâmetros mínimos: voltagem 220 volts; tensão de entrada para a bomba de infusão: D.C.: 15 V; potência mínima 20VA; taxa de fluxo mínima 2200 ml/h; possui registro Anvisa. 12 (doze) meses de garantia	MDK / MI22 / 80393910032	6500,00	32.500,00
80	02	Monitor multiparâmetro 12", tela TFT LCD colorida (resolução mínima 800x600); tipo de pacientes: adulto, pediátrico e neonatal; display; fonte e processador em bloco; possibilidade de inserção de módulos futuros; débito cardíaco; capnografia ECG12 e derivações; registrador térmicos; interface solucionável, bateria interna recarregável; exibição com no mínimo 13 curvas simultâneas e 09 campos digitais em tela; tabelas de cálculos de drogas; revisão e tendências gráficas e numéricas, conjunto de medições PNI e eventos de arritmias; memória para armazenar as configurações; indicadores de alarmes, rede elétrica, status de bateria e BIP de QRS; alarmes audiovisuais ajustáveis com três níveis de prioridade (mínimo, máximo e todos os parâmetros); alarmes funcionais para sensores e cabos; alarme para arritmias com bradicardia e taquicardia; alarme para apneia; botão giratório; sistemas de alarme ininterruptos; teclado membrana; tecla de congelamento e interrupção de alarmes; possibilidade de comunicação protocolo HL7; proteção contra descarga e interferência de desfibrilador e bisturi; sistema de autoteste e software em português; grau de proteção IPX1; voltagem 220volts; dimensões mínimas: 31cm altura x 31cm largura x 16 centímetros de profundidade. 12 (doze) meses de garantia	CONTEC / CMS9000 / 80298979007	20000,00	40.000,00
81	15	Otoscópio TK, espéculos, lâmpada incandescente, lente, bico na lateral do cabeçote, cabo em metal cromado e inoxidável, revestimento em capa antiderrapante, visor móvel, com o mínimo de 5 espéculos auriculares, alimentação por pilhas tipo médias C. 12 (doze) meses de garantia.	MIKATOS / TK / 80218930006	520,00	7.800,00
82	15	Oxímetro de pulso, visor LCD colorido de alta resolução de no mínimo 2,4", dois modos programáveis: verificação pontual e monitoramento contínuo, alarmes visuais e sonoros, transferência de dados, pediátrico e neonatal tecnologia de raio infravermelho, bateria, capa protetora e mala de transporte perfeitas para portabilidade, kit de gerenciamento de dados e carregamento de bateria com cabos adulto. 12 (doze) meses de garantia.	CONTEC / CMS60D / 80298979007	3000,00	45.000,00
90	02	Respirador pulmonar, ventilador eletrônico, microprocessado, sistema de fixação, aplicação em transporte intra/extra hospitalar, modalidades VCV, PLV, SIMV, CPAP, teclado de membrana com seletor tátil sensível, controles diretos para volume corrente, frequência, relação, concentração de oxigênio, pressão máxima, Peep, ciclo manual, alarmes de pressão máxima, desconexão, bateria fraca, alimentação do ventilador e incluído a rede de gases; ajuste de oxigênio, tecla de standby, silenciador de alarme por 2 minutos, entrada de bateria externa, válvula reguladora de pressão incorporada, alimentação mínima de 85 vac (comutação automática); bateria recarregável com no mínimo 4 horas; volume corrente entre 0,06 ml a 1500ml, frequência respiratória mínima entre 2 a 99rpm, sensibilidade por pressão, alimentação gás-oxigênio, voltagem 220 volts. 12 (doze) meses	KTK / MICROTAK 920 RESGATE / 10229820078	51300,00	102.600,00
VALOR TOTAL DA PROPOSTA					239.820,00
VALOR DA PROPOSTA R\$ 239.820,00 DUZENTOS E TRINTA E NOVE MIL OITOCENTOS E VINTE REAIS					

Jurandir Ramos Brandão
 Prefeito
 Decreto n.º 001/2022

Antônio Carlos Santos de Moura
 Equipe de Apoio
 Decreto n.º 001/2022

Odilon Alves dos Santos Júnior
 Equipe de Apoio
 Decreto n.º 001/2022





GUSTAVO HENRIQUE CARREGA
CPF: 084.265.219-16
ADMINISTRADOR

**GUSTAVO HENRIQUE
CARREGA:08426521
916**

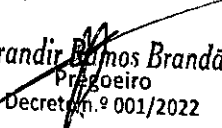
Digitally signed by GUSTAVO HENRIQUE
CARREGA:08426521916
DN: c=BR, o=ICP-Brasil, ou=000001010817368,
ou=Secretaria da Receita Federal do Brasil - RFB, ou=RFB,
ou=CPFA1, ou=AC SERASA RFB, ou=3258423000130,
ou=VIDECONFERENCIA, cn=GUSTAVO HENRIQUE
CARREGA:08426521916
Date: 2022.04.19 17:16:54 -03'00'
Adobe Acrobat Reader version: 2022.001.20117

Jurandir Ramos Brandão
Prefeito
Decreto n.º 001/2022

Antônio Carlos Santos de Moura
Equipe de Apoio
Decreto n.º 001/2022

Alves dos Santos Júnior
Equipe de Apoio
Decreto n.º 001/2022



MUNICÍPIO DE JABORANDI

PREGÃO ELETRÔNICO N.º 017/2022

PROCESSO ADMINISTRATIVO N.º 084/2022

DECLARAÇÃO PROPOSTA

A empresa **LONDRIHOSP IMPORTAÇÃO E EXPORTAÇÃO DE PRODUTOS MÉDICOS HOSPITALARES EIRELI**, CNPJ 42.650.279/0001-07 localizada na Rua Maria Doniak, 133 – Jardim Tropical – Londrina – PR, CEP 86087-635 vem por meio desta apresentar a proposta para o fornecimento do objeto da presente licitação, acatando todas as estipulações consignadas no respectivo Edital e seus anexos.

Declaramos que os produtos ofertados atendem as especificações estabelecidas no edital e que nos preços propostos no presente documento estão inclusas todas as despesas, tais como impostos, taxas, transporte, entrega, lucro e demais custos diretos e indiretos, não cabendo quaisquer alegações posteriores de omissão de custos na proposta, bem como pleitos adicionais, sendo o objeto do Edital entregue sem acréscimos de valores.

Declaramos para os fins do tratamento diferenciado e favorecido que cogita a Lei Complementar nº 123/2006 que estamos enquadrados, na data designada para o início da sessão pública, na condição de MICRO EMPRESA e que não estamos incurso nas vedações a que se reporta o §4º do art. 3º da Lei Complementar nº 123/2006, cientes que a declaração inexata ou falsa importará nas sanções previstas no edital, sem prejuízo das responsabilidades civil e criminal que o ato ensejar.

Para fins do disposto no Edital da presente Licitação, o representante Legal da participante declara, sob as penas da lei, em especial o art. 299 do Código Penal Brasileiro, que: A proposta apresentada para participar da presente Licitação foi elaborada de maneira independente pelo participante, e o conteúdo da proposta não foi, no todo ou em parte, direta ou indiretamente, informado, discutido ou recebido de qualquer outro participante potencial ou de fato da presente Licitação, por qualquer meio ou por qualquer pessoa.

Validade da Proposta: 60 (Sessenta) dias. Conforme edital.

Prazo de Entrega: Conforme edital.

Prazo de Pagamento: Conforme edital.

Prazo de Garantia: Conforme o edital.

Dados Bancários: BANCO DO BRASIL – AG: 1582-2 - C/C: 30.803-X

Representante Legal responsável pela assinatura de Atas e Contratos:

Gustavo Henrique Carrega

CPF: 084.265.219-16 RG: 12.640.687-8

Endereço residencial: Rua Tupi, 329 – Centro, Londrina – PR CEP: 86020-350

E-MAIL: londrihosplicitacao@gmail.com

LONDRIHOSP IMPORTAÇÃO E EXPORTAÇÃO DE PRODUTOS MÉDICOS HOSPITALARES EIRELI.

CNPJ: 42.650.279/0001-07 - IE: 90899891-05 - IM: 2933098

RUA MARIA DONIAK, 133 JARDIM TROPICAL CEP 86087-635 LONDRINA - PR

TELEFONE (43) 3334-3142 - E-MAIL: londrihosplicitacao@gmail.com



Londrina, 19 de Abril de 2022.

GUSTAVO HENRIQUE
CARREGA:0842652191

6

Digitally signed by GUSTAVO HENRIQUE CARREGA:0842652191
DN: cn=BH, o=LCP-Brasil, ou=000001010817368, ou=Secretaria
de Saúde, ou=Receita Federal do Brasil - RFB, ou=RFB e-CPF A1, ou=AC SEFAZ
PR, ou=32584223000130, ou=VIDECONFERENCIA, cn=GUSTAVO
HENRIQUE CARREGA:08426521916
Date: 2022.04.19 16:17:37 -0300
Adobe Acrobat Reader version: 2022.001.20117

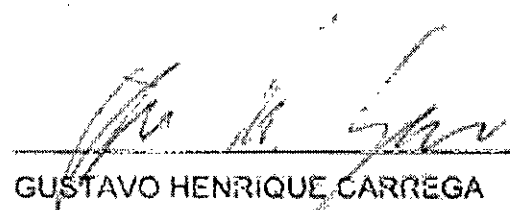
GUSTAVO HENRIQUE CARREGA

CPF: 084.265.219-16

ADMINISTRADOR

LONDRIHOSP IMPORTAÇÃO E EXPORTAÇÃO DE PRODUTOS MÉDICOS HOSPITALARES EIRELI.

CNPJ: 42.650.279/0001-07 - IE: 90899891-05 - IM: 2933098

RUA MARIA DONIAK, 133 JARDIM TROPICAL CEP 86087-635 LONDRINA - PR

TELEFONE (43) 3334-3142 - E-MAIL: londrihosplicitacao@gmail.com

LPK

LPK LTDA
Rua: Luiz Gualberto, 231 - Capoeiras - Florianópolis/SC CEP: 88070-360
Telefone: (48) 3244-2360/(48) 9.9147-3987
CNPJ: 00.535.560/0001-40 IE: 255.920.571 IM: 0874558
Email: lpk@grupolpk.com
Optantes Simples Nacional: SIM

1598



Documento Assinado Digitalmente por: MARCOS ANTONIO MATOS DA SILVA - 23/05/2023 18:02:00
Acesse em: <https://e-icm.ba.gov.br/epv/validaDoc.seam> Código do documento: 85099d7f-e0ac-4bdc-a9ba-77f496ce91d1

Ao Órgão 989859 - PREFEITURA MUNICIPAL DE JABORANDI. Pregão Eletrônico N° 172022. Apresentamos nossa proposta de preços.

Item	Descrição	Unidade	Qtd	R\$ Unitário	Valor Total
69	LIXEIRA PLÁSTICA, QUADRADA, COM PEDAL E TAMP, CAPACIDADE MÍNIMA EM 15 LITROS, DIMENSÕES MÍNIMAS: 27CM DE COMPRIMENTO X 35CM LARGURA X 42CM ALTURA. 12 (DOZE) MESES DE GARANTIA. NA COR PRETA. MARCA: JAGUAR FABRICANTE: JAGUAR MODELO/VERSÃO: 3071	UNIDADE	30,00	88,70	2.661,00
70	LIXEIRA PLÁSTICA, QUADRADA, COM PEDAL E TAMP, CAPACIDADE MÍNIMA 35 LITROS, DIMENSÕES MÍNIMAS 40CM COMPRIMENTO X 35C, DE LARGURA X 57CM ALTURA. 12 (DOZE) MESES DE GARANTIA. NA COR PRETA. MARCA: JAGUAR FABRICANTE: JAGUAR MODELO/VERSÃO: 3074	UNIDADE	20,00	151,10	3.022,00
Valor total da proposta:					5.683,00

O valor total dessa proposta é de R\$5.683,00 (cinco mil e seiscentos e oitenta e três reais).

Dados Comerciais:

Banco: 001 - Banco do Brasil
Conta: 1166-5
Agencia: 3174-7

Validade da proposta: 60 (sessenta) dias
Garantia dos Produtos: 12 (doze) meses
Prazo de entrega: Conforme Edital
Prazo para pagamento: Conforme Edital

REPRESENTANTE LEGAL PARA ASSINATURA DO CONTRATO

Nome: LEONI PARCIANELLO KILPP
Cargo: SÓCIA/ADMINISTRADORA
Cart. Ident. Nº: 1.554.336 Expedido por: SSP/SC CPF: 492.350.289-49 Nacionalidade: Brasileira
Endereço: Luiz Gualberto, 231 - Capoeiras - Florianópolis/SC CEP: 88070-360

Observações:

1. Declaramos que nos preços propostos estão inclusos e diluídos os custos que envolvem a perfeita execução do contrato, bem como todos os custos relativos a mão de obra, encargos sociais e trabalhistas, as contribuições fiscais, transporte e seguro, bem como as despesas diretas e indiretas e quaisquer outras necessárias a total do fornecimento.

Florianópolis, 20 de Abril de 2022

Representante Legal	
Leoni Parcianello Kilpp	
RG: 1.554.336	CPF: 492.350.289-49

Jurandir Ramos Brandão
Prefeito
Decreto n.º 001/2022

Antônio Carlos Santos de Moura
Equipe de Apoio
Decreto n.º 001/2022

Odilon Alves dos Santos Júnior
Equipe de Apoio
Decreto n.º 001/2022



C.N.P.J 31.499.939/0001-76

A PREFEITURA MUNICIPAL DE JABORANDI - BA	
LICITAÇÃO:	PREGÃO ELETRONICO Nº 017/2022
PROCESSO:	084/2022
DATA:	20/04/2022
HORA:	09h00min

PROPOSANTE:
M.K.R. COMERCIO DE EQUIPAMENTOS EIRELI EPP
 RUA: MARECHAL MASCARENHAS DE MORAES, Nº 88, SALA B
 ARAÇATUBA/SP. CEP. 16075-370 CNPJ 31.499.939/0001-76
 INSCRIÇÃO ESTADUAL N.º 177.427.143.110 INSC. MUNICIPAL 88483
 RESPONSÁVEL PELO REGISTRO – JUNTA COMERCIAL DATA DO REGISTRO – 13/09/2018
 NUMERO DO REGISTRO 35602258561 FONE – 18 - 36212782
 E-MAIL – licitacao2@kcrequipamentos.com.br
 OBJETO SOCIAL – COMERCIO DE EQUIPAMENTOS

Prezados Senhores,
 Apresentamos nossa proposta para o fornecimento do (s) equipamento (s) abaixo discriminado, conforme edital:

OBJETO DA LICITAÇÃO: REGISTRO DE PREÇOS PARA FUTURAS E EVENTUAIS AQUISIÇÕES DE EQUIPAMENTOS, EQUIPAMENTOS HOSPITALARES, MÓVEIS, MÓVEIS HOSPITALARES, ELETROELETRÔNICOS E MATERIAIS DE CONSUMO DESTINADOS ÀS NECESSIDADES DAS SECRETARIAS DO MUNICÍPIO.

ITEM	QTDE	UNID.	DESCRIÇÃO / MARCA / MODELO	PREÇO UN. (R\$)	PREÇO TOTAL (R\$)
15	09	UN	Balança antropométrica, eletrônica com estrutura e plataforma em aço carbono; pintura eletrostática, com régua antropométrica retrátil em alumínio anodizado, proteção da célula contra impactos laterais, cabeçote ergonômico em ABS; função tara, fonte externa de 90º 240 VAC, chaveamento automático, visor digital em led; 6 dígitos. Com capacidade para 200kg; alimentação em 200 volts. 12. MARCA: LIDER, FABRICANTE LIDER BALANÇAS, MODELO: P200C CAPACIDADE 200KG DIVISÃO 100G PLATAFORMA 30X40 CM PROCEDÊNCIA NACIONAL CERTIFICADA, APROVADA E AFERIDA PELO IPEM/INMETRO.	R\$ 2.199,00	R\$ 19.791,00

VALOR TOTAL POR EXTENSO – R\$ 19.791,00 (DEZENOVE MIL, SETECENTOS E NOVENTA E UM REAIS)

PRAZO DE VALIDADE DA PROPOSTA 60 (sessenta) dias contados da data de abertura da sessão pública
 PAGAMENTO 10 (dez) dias, contados a partir do recebimento da Nota Fiscal e do recebimento definitivo
 ENTREGA 30 (trinta) dias corridos a partir de cada pedido
 GARANTIA 12 meses a contar da entrega na unidade requisitante.

LOCAIS DE ENTREGA:

Almoxarifado Central; Endereço: Rua Dom Muniz, s/n - Centro - Jaborandi - Bahia - CEP 47.655-000;

E-MAIL PARA ENVIO DA NOTA DE EMPENHO/ORDEM DE FORNECIMENTO:
licitacao2@kcrequipamentos.com.br Obs. Acaso não receber a confirmação de recebimento do email em 24 hs. entrar em contato por telefone.

Termo de Garantia

Toda a assistência técnica necessária durante a garantia, desde que usados adequadamente e de acordos com as especificações contidas no manual de usuário, contra defeitos de fabricação sendo peças e mão de obra para supostas correções dentro do período de garantia conforme condições editalícias.

ASSISTÊNCIA TÉCNICA LOCAL: SO BALANÇAS COM. REPRESENTAÇÕES E SERVIÇOS LTDA M. CIDADE: FEIRA DE SANTANA – BA. RUA: CARLOS ALBERTO Nº390. BAIRRO: CIDADE NOVA. CEP: 44053816 – TEL: 75 - 3224 3942. CONTATO: JOZIAS / JOSELITO / RITA



C.N.P.J 31.499.939/0001-76

DADOS BANCARIOS

BANCO DO BRASIL – Araçatuba – SP AGÊNCIA 7646-5 CONTA CORRENTE: 104-X MKR COMERCIO DE EQUIPAMENTOS EIRELI – EPP

Impostos e reajuste**ICMS = 18% (INCLUSO NO PREÇO) IPI = 0,00 % - ISENTO**

Os preços são fixos e irredutíveis.

Transporte**CIF – POR CONTA DA MKR****Disposições Finais**

- Declaração de que o proponente cumpre plenamente os requisitos de habilitação e que sua Proposta de Preços está em conformidade com as exigências do instrumento convocatório (edital).
- Declaramos que o produto ofertado é de primeira linha e atende integralmente a todas as especificações exigidas no edital e seus anexos;
- Declaramos conhecer e nos submeter a todas as cláusulas, condições e obrigações estabelecidas no edital de licitação e seus anexos e ainda que nossa proposta atende integralmente as especificações contidas no edital.
- Declaramos que conhecemos e nos submeter a todas as estipulações estabelecidas no ato convocatório do certame, bem como as disposições da Lei nº. 8666/93 e Lei nº 10.520/2002, Leis Complementares nº. 123/06 e 127/07, que rege o presente.
- Declaramos estarem inclusos todos os custos e despesas, tais como diretos e indiretos, tributos incidentes, taxa de administração, materiais, serviços, encargos sociais e trabalhistas, seguros, embalagens, lucro, frete, carga e descarga, instalação e treinamento se constante em edital e outros necessários ao cumprimento integral do objeto desta licitação.
- Declaramos fornecer juntamente com o equipamento manuais de operação elaborados conforme normas técnicas e em Português.
- Declaramos que, estamos enquadradas no Regime de tributação de Microempresa e Empresa de Pequeno Porte, conforme estabelece o artigo 3º da Lei Complementar 123, de 14 de dezembro de 2006 E NÃO SOMOS OPTANTES PELO SIMPLES NACIONAL.
- Garantimos assistência técnica local qualificada e especializada na vigência do prazo de garantia, sem ônus para administração, conforme condições estabelecidas no edital de licitação e seus anexos e ainda assistência técnica permanente após o período de garantia.
- Declaramos que o produto – balança é isento de Registro Ministério da Saude/Anvisa> Produto pois é considerado não classificado para saúde pela ANVISA, segundo RDC nº 260 e NOTA TÉCNICA Nº 03/2012/GQUIP/GGTPS/ANVISA.
- Pelo presente Termo declaramos e garantimos que:
- Examinamos cuidadosamente todo o Edital e Anexos e aceitamos todas as condições nele estipuladas e que, ao assinarmos este Termo, renunciamos ao direito de alegar discrepância de entendimento com relação ao Edital;
- Cumprimos plenamente as disposições normativas relativas ao trabalho do menor, contida na Lei n.º 9.854, de 27/10/1999 e na Constituição Federal de 1988;
- Informaremos a existência de fato superveniente impeditivo de nossa habilitação, caso venha a ocorrer.

Caso nos seja adjudicado o item, COMPROMETEMO-NOS A ASSINAR A ATA/TERMO DE CONTRATO e segue os dados pessoais do contato (responsável) e representante legal /PROCURADORA da empresa que assinará o ata/Termo de Contrato:

NOME: KAREN CRISTIANE RIBEIRO STANICHESKI DATA DE NASC. 21/03/1979
NACIONALIDADE: BRASILEIRA ESTADO CIVIL: CASADA PROFISSÃO: EMPRESÁRIA
RG: 27.601.293-8 SSP/SP emissão – 14/04/2015 CPF: 277.277.558-50
DOMICÍLIO: R. ARY VILELA-MARTINS, 294 HABIANA - ARAÇATUBA/SP
TELEFONE/FAX: 18 - 3621 2782 CEP: 16052-900 E-MAIL: licitacao2@kcrequipamentos.com.br

Araçatuba, (SP), 20 de abril de 2022

Jurandir Ramos Brandão
Regoeiro
Decreto n.º 001/2022

Antônio Carlos Santos de Moura
Equipe de Apoio
Decreto n.º 001/2022

Odilon Alves dos Santos Júnior
Equipe de Apoio
Decreto n.º 001/2022

M.K.R. Comercio de Equipamentos Eireli - EPP.
KAREN CRISTIANE RIBEIRO STANICHESKI
CARGO: PROCURADORA/REPRESENTANTE LEGAL
CPF: 277.277.558-50 RG: 27.601.293-8 SSP/SP



Imagem meramente ilustrativa.

A Líder Balanças traz a linha P150C/P180C/P200C/P300C, a qual é composta de balança digital e antropômetro, um produto de alta tecnologia, excelente qualidade e confiabilidade, além de possuir grande facilidade de uso e precisão. Nosso produto foi criado obedecendo as mais rigorosas normas técnicas e está aliado a uma experiência no mercado de mais de seis décadas, dedicadas exclusivamente à medição de massa e aplicadas à satisfação das necessidades de nossos clientes.

As balanças P150C/P180C/P200C/P300C são compostas por um sistema eletrônico dedicado a operações de pesagem. A medição de altura é realizada através de régua antropométrica, indicada para uso em pessoas, sendo de fabricação totalmente nacional. Ela é ideal para ser utilizada em clínicas médicas, farmácias, drogarias, hospitais, academias, residências, etc.

É um equipamento construído com, célula de carga central, com 5 limitadores de proteção contra sobrecarga podendo chegar até 150% da capacidade sem danos ao sensor, o sistema conta com correção automática de temperatura, inibindo totalmente possíveis erros na medição. É um produto fabricado em aço carbono, equipada com pés de borracha ajustáveis ao solo, display de LED vermelho ou LCD de fácil leitura, 6 dígitos e 14,2mm estão presentes inúmeros recursos de software totalmente configuráveis.

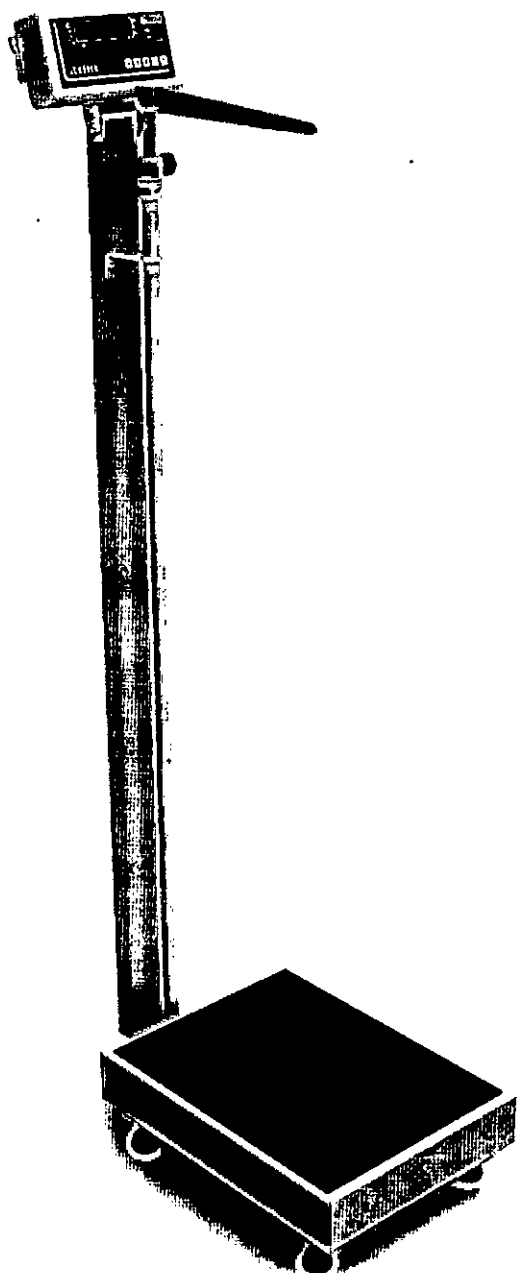
P150C/P180C/P200C/P300C balança antropométrica, para 150 a 300kg

Principais benefícios

- Facilidade de instalação e operação;
- Sistema de medida de peso central que minimiza o erro de canto e a variação de peso com a temperatura;
- Simplicidade, robustez e baixo custo de manutenção;
- Baixo consumo de energia;
- Assistência técnica em todo o Brasil;

Este produto foi desenvolvido sob um rigoroso critério de precisão, conforme Portaria 236/94 do INMETRO e foi projetado para acelerar o ritmo e desempenho de trabalhos com cuidados de animais em consultórios, clínicas e haras, com absoluta segurança e confiabilidade, podendo atender a todas as demandas e necessidades, possuindo ainda diversas funções automáticas, as quais agilizam ainda mais os processos, tornando as tarefas do dia a dia mais rápidas e precisas.

P150C/P180C/P200C/P300C Balança antropométrica – Descrição Técnica

Especificações Gerais		
Classe de exatidão	Classe III, conforme portaria 236/94 do INMETRO.	
Divisão mínima	50 a 100g	
Capacidade	Modelo P150C 150kg; Modelo P180C 180kg; Modelo P200C 200kg; Modelo P300C 300kg;	
Display	Tipo Led 6 dígitos, 7 segmentos mais ponto decimal. Dimensões do dígito 14,2mm x 9,8mm; Tipo LCD* (liquid cristal display) 6 dígitos, 7 segmentos mais ponto decimal. Dimensões do dígito 15mm x 7,0mm;	
Indicador	Com acabamento em ABS ou aço inoxidável*, com as seguintes dimensões: A 95 x L 185 x P 47 (Versão em ABS) A 93 x L 182 x P 47 (Versão em aço inoxidável*) A = Altura, L = Largura e P = Profundidade.	
Acabamento/Estrutura	Fabricada em aço carbono ou em aço inoxidável* 304 com piso em borracha antiderrapante, sistema de controle (terminal) em ABS ou aço inoxidável* 304, possuindo ainda a régua antropométrica com escala de 1,00m a 2,10m, conforme detalhes abaixo, podendo ainda ser personalizada conforme as necessidades dos clientes.	
	Indicador	Com acabamento em ABS ou aço inoxidável* 304, com as seguintes dimensões: A 95 x L 185 x P 47 (Versão em ABS) A 93 x L 182 x P 47 (Versão em aço inoxidável*) A = Altura, L = Largura e P = Profundidade.
	Teclado	Membrana com 4 teclas de fácil digitação, resistência mecânica > 1.000.000 toques por tecla + tecla/botão liga-desliga.
	Coluna*	Coluna com 1m* de comprimento.
	Base	A 120 x L 300 x P 400 até A 120 x L 500 x P 600 (em aço carbono ou inoxidável* 304); A = Altura, L = Largura e P = Profundidade. Nota: Conforme a tabela de dimensões no final deste folder, sendo que outras medidas podem ser feitas de acordo com a solicitação e necessidades do cliente.
	Plataforma	A plataforma de pesagem é feita em PP (polipropileno), porém, pode ser aço carbono* ou aço inoxidável* 304, todas com piso em borracha antiderrapante.
	Braço antropométrico	Em PP (polipropileno).
	Régua antropométrica	Em aço carbono ou alumínio*.
	Pintura	Quando com partes em aço carbono, com pintura na cor branca sem textura ou pintura eletrostática na cor cinza* claro (texturizada). Demais cores ou personalizações no produto podem ser feitas sob consulta.
Pés	Pés com sistema de regulagem de altura, visando um perfeito nivelamento do produto.	
Grau de Proteção	IP40 (NBR6146).	
Alimentação	Alimentação universal (90 ~ 240Vca, 50/60Hz), consumo de 1,5W. Alimentação com bateria* (consumo de 7W, durante o carregamento), consultar a fabricação.	
Bateria*	Bateria interna de 3,6V @ com autonomia de bateria de 50 horas.	
Condições ambientais	Temperatura de operação -10° ~ 50°C Umidade relativa do ar 10% ~ 95% sem condensação	
Peso total	30kg;	
Altura total do conjunto	1300mm (1,30m), com o braço antropométrico recolhido.	
Indicações	Zero, líquido, bateria* e valor medido.	
Aprovação	Lacre de segurança emitido pelo INMETRO.	

* Itens opcionais e fornecidos conforme as necessidades do cliente.

Jurandir Ramos Brandão
Fregoeiro
Decreto n.º 001/2022.

Antônio Carlos Santos de Moura
Equipe de Apoio
Decreto n.º 001/2022.

Odilon Alves dos Santos Júnior
Equipe de Apoio
Decreto n.º 001/2022.

P150C/P180C/P200C/P300C Balança antropométrica – Descrição Técnica

Características de Software e Funções	
Manutenção de Zero	Auto Zero ao ligar
Sistema de pesagem	Possui o sistema de medida de peso central, o qual minimiza o erro de canto e variações de peso com a variação da temperatura.
Função mamãe bebê	Com esta função, o primeiro peso a subir na balança é zerado e o indicador de TARA fica ligado, assim que o segundo peso "entra" na pesagem o mesmo passa a ser exibido no display, sendo o processo reiniciado assim que o peso total é removido da balança.
Sobrepeso	Indicação de sobrecarga, quando o peso estiver acima da capacidade máxima calibrada mais nove divisões.
Subpeso	Indicação de subcarga, quando o peso estiver abaixo da capacidade máxima negativa calibrada, o display irá indicar subcarga.
Som do painel*	Função configurável*, que permite habilitar ou não o som emitido ao serem pressionadas as teclas do painel.
Tara	Possui as funções de Tara manual e automática.
Tipo de operação	Pesagem contínua ou Tara automática.

Itens Opcionais	
Display	Tipo LED na montagem convencional, com possibilidade de montagem em LCD (sob consulta).
Indicador	Com possibilidade de montagem em aço inoxidável 304, com a possibilidade de montagem com outros tipos de aço inox (sob consulta), conforme as necessidades do cliente.
Base	Com possibilidade de montagem em aço inoxidável 304, com a possibilidade de montagem com outros tipos de aço inox (sob consulta), conforme as necessidades do cliente.
Régua antropométrica	Com possibilidade de montagem em alumínio.
Plataforma	Com possibilidade de montagem em aço carbono ou em aço inoxidável 304, com a possibilidade de montagem com outros tipos de aço inox (sob consulta), conforme as necessidades do cliente.
Coluna	Com tamanho disponível de 1,0m, devido a utilização da régua antropométrica o dimensional da coluna não pode ser inferior;
Som do painel	Esta função é opcional com a utilização do indicador LD1050, no LD2051 é padrão;
Bateria	O produto pode ser montado com bateria interna para alimentação.
Capacidades	150kg, 180kg, 200kg e 300kg;

Sistema de entrada e medição	
Células	Sistema de trabalho Compressão Grau de proteção IP66 Nota: uma célula de carga;
Tipo	Resistiva, 1, 2 e 3mV/V e 35 a 2000 ohms.

Principais aplicações, carga da bateria e observações de uso	
Pesagem	Pesagem e medição de pessoas em clínicas médicas, academias, farmácias, drogarias, hospitais, residências, etc.
Carga da bateria	Os modelos de balanças que estiverem equipados com bateria interna no indicador, requerem um tempo de carga para a bateria de 6:00h. Neste período, a balança pode ou não estar ligada (com display aceso ou realizando pesagens), porém, deve estar conectada a tomada da rede de energia elétrica, o que garantirá o carregamento da bateria neste período.
Observações de uso	Para que o produto funcione corretamente, verifique todos os detalhes contidos nestas informações técnicas. Não deve haver nada encostado na parte inferior da balança nem em sua superfície durante a pesagem. Mantenha-a sempre limpa, evitando lugares úmidos, calor excessivo e produtos químicos. Recomendamos também nunca utilizar abrasivos, produtos corrosivos ou qualquer tipo de solvente químico para a limpeza do conjunto, pois isto poderá danificar o seu produto. Para limpá-la use pano umedecido e sabão neutro. Em caso de dúvidas, sempre consulte a nossa equipe técnica para auxiliá-lo.
NOTA:	A régua antropométrica não é aferida pelo INMETRO. O INMETRO verifica e lacra o sistema de medição de peso.

O produto não pode ser utilizado em ambientes com atmosferas explosivas e/ou inflamáveis e também não deve ser instalado em outros ambientes que estejam fora de suas especificações nominais contidas neste folder ou manual do produto. Nunca deixe um peso sobre a plataforma da balança, quando a mesma não estiver sendo utilizada. O teclado foi desenhado e projetado para ser pressionado com os dedos, não devendo ser pressionado de outras formas, sendo que sua vida útil diminuirá drasticamente se for pressionado com objetos metálicos e/ou pontiagudos, desta forma, evite o mau uso de seu equipamento.

Dimensional e capacidades detalhado

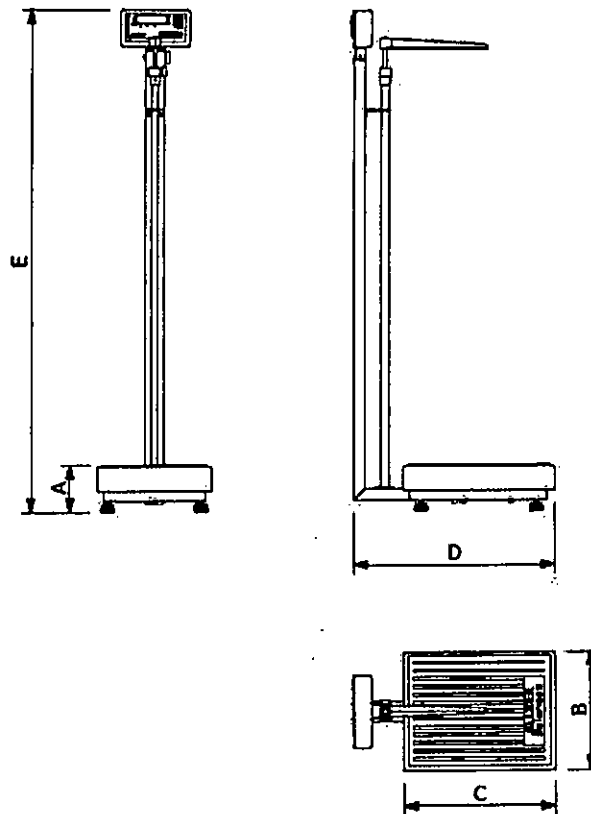

Dimensões (cm)	Dimensões da plataforma					Peso (kg)	Capacidade e divisão mínimas			
	A (mm)	B (mm)	C (mm)	D (mm)	E (mm)		150kg (div 50g)	180kg (div 50g)	200kg (div 50g)	300kg (div 100g)
30 x 40	120	300	400	540	1300	16	X	X	X	X
34 x 40	120	340	400	540	1300	17	X	X	X	X
40 x 40	120	400	400	540	1300	19	X	X	X	X
40 x 50	120	400	500	640	1300	21	X	X	X	X
40 x 60	120	400	600	740	1300	23	X	X	X	X
44 x 60	120	440	600	740	1300	24	X	X	X	X
50 x 60	120	500	600	740	1300	25	X	X	X	X

Outras dimensões e capacidades sob consulta.

Obs: O presente catálogo não comporta todas as possibilidades e especificações disponíveis do produto, sendo que há outras possibilidades, especificações especiais, alterações de acessórios e personalização sob consulta.

Garantia

Garantia de 12 meses, conforme termo existente na proposta comercial.

Não rompa o lacre nem abra a sua balança. Você poderá pôr em risco o seu funcionamento e perder a garantia Líder Balanças, além de poder sofrer multa e interdição pelo órgão fiscalizador metrológico – IPEM / INMETRO;

Detalhes técnicos sobre o produto podem ser obtidos diretamente no site da Líder Balanças, em: <http://www.liderbalancas.com.br>, ou através do e-mail: lider@liderbalancas.com.br.



Master
TAPETES PERSONALIZADOS

EMPRESA MASTER TAPETES



Maior Capacidade
de produção



Equipamentos
de ponta



Entrega mais
rápida

Experiência e Eficiência:

Com larga experiência e especializada em soluções e personalização de Tapetes e Capachos comerciais e residenciais, a MASTER TAPETES, conta com a mais moderna tecnologia na fabricação de seus produtos. Investimos constantemente em: Estrutura, maquinário, tecnologia, treinamento de funcionários, etc. Tudo para oferecer a melhor experiência de compra para nossos clientes.

Somos uma empresa reconhecida pelo atendimento com eficiência e rapidez, buscando sempre a satisfação plena de nossos clientes oferecendo a melhor relação custo-benefício e apostando sempre na qualidade de nossos serviços/produtos.

Jurandir Ramos Brandão
Pregoeiro
Decreto n.º 001/2022

Antônio Carlos Santos de Moura
Equipe de Apoio
Decreto n.º 001/2022

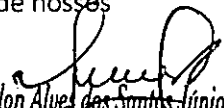
Odilon Alves dos Santos Júnior
Equipe de Apoio
Decreto n.º 001/2022

Nossa equipe de vendas e de representação, conta com profissionais qualificados e preparados para gerenciar e entender as necessidades de nossos clientes, além de prestar um excelente atendimento e suporte pós venda.

Master Tapetes, produzindo ideias, fabricando qualidade.

"Fazer um atendimento personalizado, com profissionais competentes e produtos de qualidade, permitindo aos clientes perceberem a melhor relação custo/benefício de nossos produtos."

Master



Rua dos Curiangos, 140
BH | MG - CEP: 31744-310



1606



Documento Assinado Digitalmente por: MARCOS ANTONIO MATOS DA SILVA - 23/05/2023 18:02:00
Acesse em: https://eicm.ba.gov.br/ppp/validaDoc.seam Código do documento: 85099d7f-e0ac-4b0c-a9ba-771496ce91d1

PROPOSTA DE PREÇOS

A

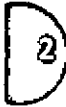

PREFEITURA MUNICIPAL DE JABORANDI M

Código da UASG: 989859

Pregão Eletrônico Nº 17/2022

Objeto: Objeto: Pregão Eletrônico - Pregão Eletrônico para o registro de preços para futuras e eventuais Aquisições de equipamentos, equipamentos hospitalares, móveis, móveis hospitalares, eletroeletrônicos e materiais de consumo destinados às necessidades das Secretarias do Município de Jaborandi - Bahia.

Edital a partir de: 07/04/2022 das 08:00 às 12:00 Hs

Endereço: Av. Francisco Moreira Alves, 01 - Centro - Centro - Jaborandi (BA)

Telefone: (0xx77) 36832152

Jurandir Ramos Brandão
Pregoeiro
Decreto n.º 001/2022

Antônio Carlos Santos de Moura
Equipe de Apoio
Decreto n.º 001/2022

Odilon Alves dos Santos Junior
Equipe de Apoio
Decreto n.º 001/2022

LOTE	QUANT	UNID	DESCRIÇÃO	MARCA MODELO	VALOR UNIT
94	30	UNID	TAPETE, MATERIAL SUPERFÍCIE VINIL, MATERIAL BASE VINIL, TIPO ANTIDERRAPANTE, LARGURA 1,10 M, COMPRIMENTO 2,20 M, COR BÁSICA AZUL ROYAL, CARACTERÍSTICAS ADICIONAIS BORDAS COR GRAFITE,	KAPAZI	170,00



			PERSONALIZADO CONFORME MODELO, ESPESSURA 10 MM Tratamento Diferenciado: - Aplicabilidade Decreto 7174: Não Aplicabilidade Margem de Preferência: Não	
total				R\$ 5100,00

Em nossos preços estão incluídos todos os impostos, taxas, seguros, fretes, descontos, bonificações, bem como quaisquer outras despesas, diretas ou indiretas incidentes do fornecimento dos materiais, se houver, não estando embutidos encargos financeiros agregados ao seu valor econômico, estando, portanto, ofertado(s) preço(s) à vista.

A entrega dos materiais será efetuada em conformidade com o estabelecido no Edital e seus Anexos

Conhecemos as condições do Edital e seus Anexos, sujeitando-nos ao seu fiel cumprimento.

Validade da proposta: 120 cento e vinte dias.

DADOS DE NOSSA EMPRESA:

MASTER COM. DE TAPETES LTDA
 Jurandir Ramos Brandão
 CNPJ: 15.807.911/0001-00
 Decreto n.º 001/2022

INS. ESTADUAL: 001986887.00-70

INS. MUNICIPAL: 0.455.470/001-0

Rua dos Curiangos, 140 Bairro Gloria – MG

Antônio Carlos Santos de Moura
 Equipe de Apoio
 Decreto n.º 001/2022

Odilon Alves dos Santos Júnior
 Equipe de Apoio
 Decreto n.º 001/2022



CEP: 31.744.310

BELO HORIZONTE – MG

TEL: (31) 3433-1978/ (31) 3433-8940

EMAIL: kapavi@hotmail.com.br

SE VENCEDORA, na qualidade de representante legal, assinará o contrato o Marcelo Giovanni Silva Brasileiro- Casado
– empresário Nº Cédula de Identidade: c.i. M-5.628.423 E DO CPF: 829.225.276-20

DADOS BANCÁRIOS

Banco: Bradesco

Agencia: 1100-2

CC: 6607-9

Master Com. De Tapetes

Jurandir Ramos Brandão
Pregoeiro
Decreto n.º 001/2022

Antônio Carlos Santos de Moura
Equipe de Apoio
Decreto n.º 001/2022

Odilon Alves dos Santos Júnior
Equipe de Apoio
Decreto n.º 001/2022

DECLARAMOS:

- ✓ Que respondemos por todos os prejuízos, perdas e danos que venham a ocorrer referentes ao transporte e entrega dos produtos, caso venha a ser contratado.
- ✓ Que os preços contidos na proposta incluem todos os custos e despesas, tais como: custos diretos e indiretos, tributos incidentes, taxa de administração, materiais, serviços, encargos sociais, trabalhistas, seguros, frete, embalagens, lucro e outros necessários ao cumprimento integral do objeto deste Edital e seus Anexos





- ✓ Será cumprido a prestação de serviço de acordo com a especificação da proposta e com o edital, a partir da assinatura do contrato.
- 5 ✓ Conforme estipulado no edital que esta proposta, nos termos do edital, é firme e concreta, não nos cabendo desistência após a fase de habilitação, na forma do art. 43, § 6º, da Lei nº. 8.666/93 com suas alterações.
- ✓ Conhecer os termos do instrumento convocatório que rege a presente licitação.
- ✓ QUE CUMPRIRÁ o fornecimento de acordo com a especificação, a partir da assinatura do contrato E pleno conhecimento e integral concordância com as cláusulas e condições deste Instrumento e total sujeição à legislação pertinente, ficando ratificado nos termos da Declaração prevista no artigo 4º, inciso VII, da Lei Federal nº 10.520, de 17 de julho de 2002.
- ✓ Quaisquer tributos, fretes, custos e despesas diretos ou indiretos omitidos da proposta ou incorretamente cotados, serão considerados como inclusos nos preços, não sendo considerados pleitos de acréscimos, a esse ou qualquer título, devendo ser fornecido ao MUNICÍPIO, sem ônus adicionais.
- ✓ A entrega dos materiais será conforme estipulado em contrato.
- ✓ Que nos preços cotados estão inclusos todos os insumos que o compõem, tais como as despesas com impostos, taxas, frete, seguros e quaisquer outros que incidam direta ou indiretamente no fornecimento do objeto desta licitação, Conforme Edital.

Jurandir Ramos Brandão
Pregoeiro
Decreto n.º 001/2022

Antônio Carlos Santos de Moura
Equipe de Apoio
Decreto n.º 001/2022

Odilon Alves dos Santos Júnior
Equipe de Apoio
Decreto n.º 001/2022



- ✓ Que está ciente e concorda com as condições contidas no Edital e seus anexos, bem como de que cumpre plenamente os requisitos de habilitação definidos no Edital;
- ✓ Que inexistem fatos impeditivos para sua habilitação no certame, ciente da obrigatoriedade de declarar ocorrências posteriores;
- ✓ Que não emprega menor de 18 anos em trabalho noturno, perigoso ou insalubre e não emprega menor de 16 anos, salvo menor, a partir de 14 anos, na condição de aprendiz, nos termos do artigo 7º, XXXIII, da Constituição;
- ✓ Que a proposta foi elaborada de forma independente, nos termos da Instrução Normativa SLTI/MP nº 2, de 16 de setembro de 2009; e deste edital em referência.
- ✓ Que não possui, em sua cadeia produtiva, empregados executando trabalho degradante ou forçado, observando o disposto nos incisos III e IV do art. 1º e no inciso III do art. 5º da Constituição Federal;

Jurandir Ramos Brandão
Pregoeiro
Decreto n.º 001/2022

Antônio Carlos Santos de Moura
Equipe de Apoio
Decreto n.º 001/2022

Odilon Alves dos Santos Júnior
Equipe de Apoio
Decreto n.º 001/2022
- ✓ Que os serviços são prestados por empresas que comprovem cumprimento de reserva de cargos prevista em lei para pessoa com deficiência ou para reabilitado da Previdência Social e que atendam às regras de acessibilidade previstas na legislação, conforme disposto no art. 93 da Lei nº 8.213, de 24 de julho de 1991
- ✓ Que estamos de pleno acordo com todas as condições estabelecidas no Edital e seus anexos, bem como aceitamos todas as obrigações e responsabilidades especificadas no Termo de Referência.

ESTAMOS CIENTES E DE ACORDO COM TODOS OS ITENS DOS EDITAIS E SEUS ANEXOS.



1611



Documento Assinado Digitalmente por: MARCOS ANTONIO MATOS DA SILVA - 23/05/2023 18:02:00
Acesse em: <https://e.licm.ba.gov.br/epp/validaDoc.seam> Código do documento: 85f099d7f-e0ae-4b0c-a9ba-77f496cc91d1

Belo Horizonte, 14 de abril de 2022

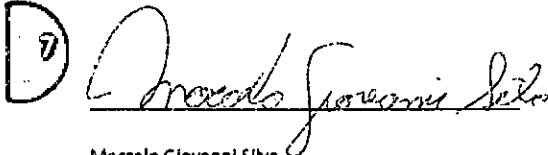

Marcelo Giovanni Silva

Assinatura do Representante Legal da Licitante

Nº Cédula de Identidade: c.i. M-5.628.423

CPF: 829.225.276-20

MASTER COM. DE TAPETES LTDA

CNPJ: 15.807.911/0001-00

Marcelo Giovanni Silva

Assinatura do Representante Legal da Licitante

Nº Cédula de Identidade: c.i. M-5.628.423

CPF: 829.225.276-20

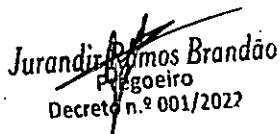
Jurandir Ramos Brandão
Fiscal
Decreto n.º 001/2022

Antônio Carlos Santos de Moura
Equipe de Apoio
Decreto n.º 001/2022

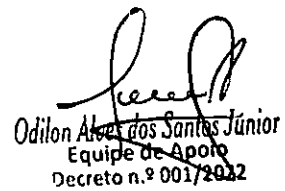
Odilon Alves dos Santos Júnior
Equipe de Apoio
Decreto n.º 001/2022



Diagnóstica Comércio e Locação de Artigos Laboratoriais Eireli-Epp.

ANEXO III – PROPOSTA DE PREÇOS

À
PREFEITURA MUNICIPAL DE JABORANDI/SP
REF.: PREGÃO ELETRÔNICO Nº 17/2022

Pelo presente instrumento, vimos apresentar nossa proposta de preços relativa ao objeto desta licitação, bem como as informações, condições da proposta e declarações exigidas no Edital do Pregão Eletrônico em epígrafe.

DADOS DA LICITANTE:

RAZÃO SOCIAL	Max Diagnóstica Comércio e Locação de Artigos Laboratoriais Eireli-Epp
CNPJ	07.776.581/0001-05
INSCR. ESTADUAL	582949547112
INSCR. MUNICIPAL	11756101
FONE/FAX	(016) 3636-4433
E-MAIL	licitacao@maxdiagnostica.com.br
SITE	www.maxdiagnostica.com.br
ENDEREÇO	Rua Jose da Costa Teixeira, 546 - Recanto das Flores - Ribeirão Preto – SP CEP: 14110-000
LICENÇA -ANVISA	PROCESSO: 25351.544456 /2016-04 AUTORIZ. MS: P217950X9XWI (8.14529.8)
DADOS BANCÁRIOS	Favorecido: Max Diagnóstica Ltda. CNPJ: 07.776.581/0001-05 Banco: 756 - BANCO COOPERATIVO DO BRASIL S.A. (BANCOOB/SICOOB) Agência: 3188 - Presidente Vargas Conta Corrente: 74680-0

REPRESENTANTE LEGAL inclusive para assinatura do contrato e outros documentos inerentes:

Sr. Hamilton Bianco, maior, capaz, nacionalidade: Brasileira, casado, comerciante, nascido(a) em: 12/08/1969, filho de Janete Bianco e Milton Bianco, portador(a) do RG: 16.753.100-1, expedido por: SSP-SP, inscrito no CPF sob o No. : 127.629.658-45, Residente à AV. Angelo Antonio Colafemina, 350 – Cond. Santa Angela – Ribeirão Preto – SP – CEP: 14.110-000

TEL: (16) 3636-4433 - (16) 98111-6960 FAX:(16) 3636-4433 e-mail: licitacao@maxdiagnostica.com.br

2. Condições Gerais da Proposta:

a. a presente proposta é válida por 60 (sessenta) dias contados da data de sua apresentação;

b. o valor do preço unitário e o valor total estão detalhados nesta proposta de preço, nos quais estão incluídas todas as despesas diretas e indiretas, além de sua remuneração, inclusive impostos, taxas de qualquer natureza, contribuições, alvarás, mão de obra, salários, encargos sociais, previdenciários e trabalhistas, garantias, embalagens, transportes, seguros, peças de reposição, substituições, materiais/serviços utilizados na manutenção e quaisquer outras despesas necessárias que incidam ou venham a incidir sobre o objeto desta licitação para o cumprimento das obrigações decorrentes da Ata de Registro de Preços, Contratos ou das Autorizações de Fornecimento.

3. Pelo presente Termo declaramos e garantimos que:

a. examinamos cuidadosamente todo o Edital e Anexos e aceitamos todas as condições nele estipuladas e que, ao assinarmos este Termo, renunciaremos ao direito de alegar discrepância de entendimento com relação ao Edital;

b. cumprimos plenamente as disposições normativas relativas ao trabalho do menor, contida na Lei n.º 9.854, de 27/10/1999 e na Constituição Federal de 1988;

Jurandir Ramos Brandão
Pregoeiro
Decreto n.º 001/2022

Antônio Carlos Santos de Moura
Equipe de Apoio
Decreto n.º 001/2022

Odilon Alves dos Santos Júnior
Equipe de Apoio
Decreto n.º 001/2022

Página 1 de 4



Max Diagnóstica Comercio e Locação de Artigos Laboratoriais Eireli-Epp.

c. em nossa proposta estão incluídas todas as despesas referentes à execução do objeto licitado, bem como todos os tributos, encargos sociais e trabalhistas e quaisquer outras despesas que incidam ou venham incidir sobre o referido objeto;

d. informaremos a existência de fato superveniente impeditivo de nossa habilitação, caso venha a ocorrer.

4. Condições de Pagamento:

a. O prazo para pagamento será efetuado em até 10 (dez) dias úteis contados a partir da entrega, ou no prazo previsto no item próprio do edital, após a devida conferência e liberação do órgão solicitante e/ou fiscalizador.

5. Proposta de Preços

a. Apresentamos nossa proposta de preços para os itens abaixo relacionados com as marcas e os respectivos modelos, cada um dos equipamentos propostos.

b. Informamos que em alguns casos, considerando o modelo não ser objetivo, por tratar-se de uma linha de produtos, nestes casos informamos ainda o número de série, para melhor identificação do modelo proposto:

ITEM	ESPECIFICAÇÃO TÉCNICA	Qtd Unid	MARCA MODELO	VALOR UNIT.	VALOR TOTAL
04	<p>OFERTAMOS:</p> <p>Analizador automático bioquímico, com velocidade de pipetagem de 260 testes fotométricos por hora; Módulo ISE Opcional com os parâmetros Na+, K+, Cl-</p> <p>Bandeja de reagentes refrigerada para até 80 posições simultâneas, com sistema de desligamento independente, mantendo os reagentes refrigerados mesmo que a unidade principal (equipamento) esteja desligada;</p> <p>Rotor de cubetas de incubação para reação com 90 posições simultâneas.</p> <p>Sistema lavador/secador das cubetas de incubação para reação com 8 canais (agulhas), alimentados por água aquecida, automático que lava e seca as posições utilizadas, liberando-as para novo uso, sem intervenção do operador.</p> <p>Rotor de amostras permite uso de micro tubos de amostra ou tubos primários para amostras de pacientes e ou calibradores e ou controles com até 60 posições simultâneas.</p> <p>Contém 01 Agulha pipetadora para amostras e reagentes, com sensor que, no caso de falta de amostras e ou de falta de reagentes, aciona aviso sonoro e escrito em tela no software operacional.</p> <p>A agulha pipetadora é equipada com sensor anti-impacto que evite a quebra da mesma em caso de toque em local indevido.</p> <p>Aceita amostras de urgência sem comprometer a rotina em andamento;</p> <p>Possui Leitor de código de barras embutido (internamente) para amostras em tubos primários;</p> <p>Permite interfaceamento com o software operacional do laboratório, utilizando o leitor interno de código de barras para amostras, através de saída RS 232;</p> <p>Software operacional em português instalado em base de sistema Windows®;</p>	02 UNID	Sinnowa MODELO: SX260	R\$ 84.500,00	R\$ 169.000,00

Página 2 de 4

16 3636 4433 | www.maxdiagnostica.com.br
Rua José da Costa Teixeira, 546 | Recanto das Flores
Distr. Bonfim Paulista | CEP: 14.110-000 | Ribeirão Preto-SP

CNPJ: 07.776.581/0001-05
I.E: 582.949.547.112

licitacao@maxdiagnostica.com.br

Jurandir Ramos Brandão
Proprietário
Decreto n.º 001/2022

Antônio Carlos Santos de Moura
Equipe de Apoio
Decreto n.º 001/2022

Odilon Alves dos Santos Júnior
Equipe de Apoio
Decreto n.º 001/2022



	<p>Software operacional com opção pré-diluição automática das amostras, calibradores ou controles a serem processadas.</p> <p>Software operacional com opção pós-diluição automática de amostra que tenham excedido a linearidade máxima que foi cadastrada na digitação da programação do reagente da técnica. O equipamento liberará automaticamente o resultado do teste desta amostra já com o devido cálculo compensatório para a pós-diluição executada.</p> <p>Software operacional com opção de Armazenamento de resultados passados e completo banco de dados para controle de qualidade, incluindo gráfico de Levey-Jennings e Regras de Westgard;</p> <p>O equipamento contém dispositivo de aquecimento para toda a água utilizada nas lavagens das agulhas de pipetagens e das cubetas de incubação para reação, como também para as Pré e Pós-diluições;</p> <p>Possui sistema de pipetagem acionado por seringa de precisão com embolo confeccionado em cerâmica de alta resistência, possibilitando precisão de aspiração a partir de 1µL.</p> <p>O reservatório de água externo possui sensor que, no caso de falta de água, aciona aviso sonoro e escrito em tela no software operacional;</p> <p>O reservatório de esgoto externo possui sensor que, no caso de estar cheio, aciona aviso sonoro e escrito em tela no software operacional;</p> <p>Conjunto de filtros de onda com 10 comprimentos de onda diferentes, sendo eles: 340/405/450/505/546/578/620/670/750/800nm. Com possibilidade de adicionar mais 2 a escolher.</p> <p>Controle de qualidade com gráficos de LEVEY-JENNINGS e regra de WESTGARD;</p> <p>VOLTAGEM: Bi-Volt (100~240v) - automático</p> <p>Equipamento realiza testes com qualquer marca de reagentes e o software tem capacidade para 200 programações de técnicas (reagentes) diferentes simultaneamente;</p> <p>Incluso na proposta: CPU (computador operacional); mouse e teclado;</p> <p>Garantia de 12 meses, incluindo assistência técnica e científica no local de instalação.</p> <p>MARCA: SINNOWA – MODELO: SX260</p> <p>Registro na Anvisa/MS: 81452980003</p>				
06	<p>OFERTAMOS:</p> <p>ANALISADOR PARA IONS / ELETRÓLITOS.</p> <p>Diferenciais e características:</p> <ul style="list-style-type: none"> - Compacto, eficiente e fácil de usar - Excelente precisão e confiabilidade - Alta performance, baixo custo de manutenção e eletrodos altamente duráveis. - Calibração, pipetagem de amostra e limpeza da agulha automática. - Ampla tela de toque. - Impressora térmica interna, suporte para leitor de código de barras. 	01 Unid.	EQUIP Modelo: XI-921	R\$ 26.300,00	R\$ 26.300,00



Diagnóstica Comercio e Locação de Artigos Laboratoriais Eireli-Epp.

<p>- Leitor código de barras (opcional) para identificação das amostras dos pacientes.</p> <p>Destaques:</p> <ul style="list-style-type: none"> - Design simples e confiável do sistema dos tubos fluidicos e eletrodos minimiza o trabalho de manutenção. - Pipetagem automática e a lavagem da agulha minimiza a contaminação por arraste. - Software amigável e simples de operar. - Porta serial RS-232 e porta para instalação do leitor de código de barras. <p>Especificações técnicas:</p> <ul style="list-style-type: none"> - Princípio: Medição direta por Eletrodo de Ion Seletivo - Parâmetros analisados: K, Na, Cl, CA, pH - Amostras: Sangue total, soro, plasma, urina diluída - Volume de amostra: 100~150uL - Velocidade: Superior a 60 amostras/h - Armazenamento de dados: Superior a 500 resultados de pacientes - Entrada de dados: Tela de toque - Exibição: Ampla tela LCD com luz de fundo - Saída de dados: Impressora térmica, porta serial RS-232 - Condições de trabalho: Temperatura: 10°C~30°C / Umidade: 20%~85% - Voltagem: AC 220V/110V+- 10%, 50/60Hz - Consumo: 60W - Dimensões: 440mmx380mmx350mm(AxLxP) - Peso: Unidade Principal - 10Kg <p>MARCA: EQUIPION – Modelo: XI-921 Fabricante: CARETIUM MEDICAL INSTRUMENTS CO.,LIMITED Garantia: 12 meses; Registro na Anvisa/MS. 80258020108</p>				
--	--	--	--	--

Total da Proposta: R\$ 195.300,00 (Cento e Noventa e Cinco Mil e Trezentos Reais)

Ribeirão Preto, 11 de abril de 2022

Max Diagnóstica Com e Locação de Artigos Laboratoriais Eireli-Epp.

CNPJ: 07.776.581/0001-05

Hamilton Bianco

CPF: 127.629.658-45 - RG: 16.753.100-1

Diretor Geral/Sócio - Representante Legal

07776581/0001-05
MAX DIAGNOSTICA COMERCIO E
LOCAÇÃO DE ARTIGOS
LABORATORIAIS EIRELI - EPP
Rua José da Costa Teixeira, 546
Distrito de Bonfim Paulista
Recanto das Flores - CEP 14110-000
RIBEIRÃO PRETO - SP

Página 4 de 4

16 3636 4433 | www.maxdiagnostica.com.br
Rua José da Costa Teixeira, 546 | Recanto das Flores
Distr. Bonfim Paulista | CEP: 14.110-000 | Ribeirão Preto-SP

CNPJ: 07.776.581/0001-05
I.E: 582.949.547.112

licitacao@maxdiagnostica.com.br

Jurandir Ramos Brandão
Ribeirão Preto
Decreto n.º 001/2022

Antônio Carlos Santos de Moura
Equipe de Apoio
Decreto n.º 001/2022

Odilon Alves dos Santos Júnior
Equipe de Apoio
Decreto n.º 001/2022



equip ION

XI-921

ANALISADOR
ELETROLÍTICO

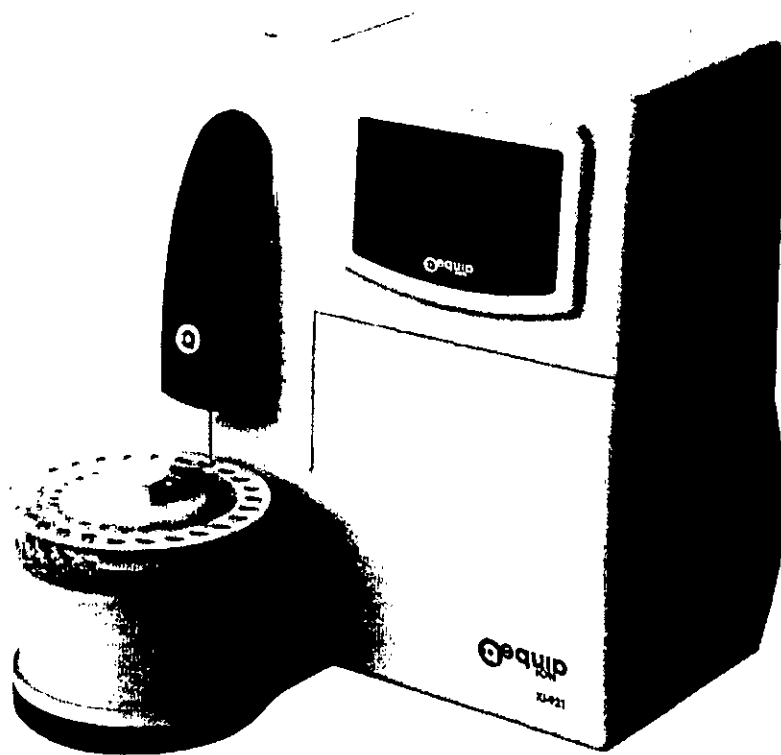

Jurandir Ramos Brandão
Prefeito
Decreto n.º 001/2022

Antônio Carlos Santos de Moura
Equipe de Apoio
Decreto n.º 001/2022

Odilon Alves dos Santos Júnior
Equipe de Apoio
Decreto n.º 001/2022



Diferenciais e características

Compacto, eficiente e fácil de usar

Excelente precisão e confiabilidade

Alta performance, baixo custo de manutenção e eletrodos altamente duráveis

Calibração, pipetagem de amostra e limpeza da agulha automática

Ampla tela de toque

Impressora térmica interna, suporte para leitor de código de barras

Carregador automático de amostras (opcional) oferece 26 posições (2 posições de emergência)

Leitor código de barras (opcional) para identificação das amostras dos pacientes



XI-921
ANALISADOR
ELETROLÍTICO

Jurandir Ribeiro Brandão
Prefeito
Decreto n.º 001/2022

Antônio Carlos Santos de Moura
Equipe de Apoio
Decreto n.º 001/2022



Odilon Alves dos Santos Júnior
Equipe de Apoio
Decreto n.º 001/2022



Destques

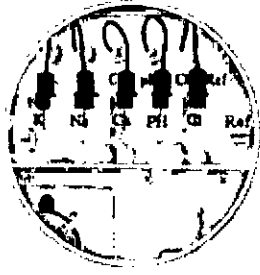

Design simples e confiável do sistema dos tubos fluídicos e eletrodos minimiza o trabalho de manutenção



Pipetagem automática e a lavagem da agulha minimiza a contaminação por arraste

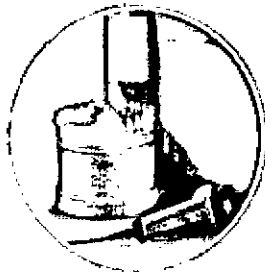

Software amigável e simples de operar



Porta serial RS-232 e porta para instalação do leitor de código de barras

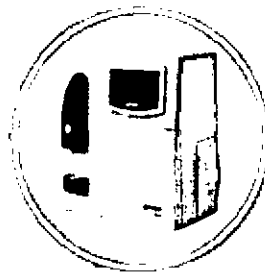

Disponível nas opções com e sem Auto Loader.

Jurandir Aguiar Brandão
 Prefeito
 Decreto n.º 001/2022

equip XI-921
 ANALISADOR
 ION ELÉTROLÍTICO
 Antônio Carlos Santos de Moura
 Equipe de Apoio
 Decreto n.º 001/2022

equip
 Odilon Alves dos Santos Júnior
 Equipe de Apoio
 Decreto n.º 001/2022



Especificações técnicas

Princípio	Medição direta por Eletrodo de Ion Seletivo
Amostras	Sangue total, soro, plasma, urina diluída
Volume de amostra	100~150uL
Velocidade	Superior a 60 amostras/h
Armazenamento de dados	Superior a 500 resultados de pacientes
Entrada de dados	Tela de toque
Exibição	Ampla tela LCD com luz de fundo
Saída de dados	Impressora térmica, porta serial RS-232
Condições de trabalho	Temperatura: 10°C~30°C / Umidade: 20%~85%
Voltagem	AC 220V/110V+- 10%, 50/60Hz
Consumo	60W
Dimensões	440mmx380mmx350mm(AxLxP)
Peso	Unidade Principal - 10Kg com carregador automático de amostras + 1.5Kg

Especificações

Íon	Intervalo de Medição (mmol/L)	Reprodutibilidade (%)
K ⁺	0.50 ~ 15.00 mmol/L	< 1.0%
Na ⁺	30.0 ~ 200.00 mmol/L	< 1.0%
Cl ⁻	30.0 ~ 200.00 mmol/L	< 1.0%
CA ²⁺	0.10 ~ 5.00 mmol/L	< 2.0%
pH	7.00 ~ 9.00 (unit)	< 1.0%



XI-921
ANALISADOR
ELETROLÍTICO



Jurandir Ramos Brandão
Fragoeiro
Decreto n.º 001/2022

Antônio Carlos Santos de Moura
Equipe de Apoio
Decreto n.º 001/2022

Odilon Alves dos Santos Júnior
Equipe de Apoio
Decreto n.º 001/2022



Consultas

ANVISA - Agência Nacional de Vigilância Sanitária

Detalhes do Produto	
Nome da Empresa	CEPALAB LABORATÓRIOS LTDA
CNPJ	02.248.312/0001-44
Autorização	8.02.580-2
Produto	Analizador de Eletrólitos Equip

Modelo Produto Médico
Analizador de Eletrólitos Equip (Modelo XI-921C)

Tipo de Arquivo	Arquivos	Expediente, data e hora de inclusão
<i>[sem dados cadastrados]</i>		

Nome Técnico	Instrumento para análise de gases sanguíneos, ions ou pH
Registro	80258020108
Processo	25351049336202073
Fabricante Legal	CARETIUM MEDICAL INSTRUMENTS CO.,LIMITED
Classificação de Risco	II - Classe II: produtos de médio risco ao indivíduo e ou baixo risco à saúde pública
Vencimento do Registro	<i>[sem dados cadastrados]</i>

Jurandir Ramos Brandão
Fiscal
Decreto n.º 001/2022

Antônio Carlos Santos de Moura
Equipe de Apoio
Decreto n.º 001/2022

Odilon Alves dos Santos Júnior
Equipe de Apoio
Decreto n.º 001/2022



REPÚBLICA FEDERATIVA DO BRASIL
ESTADO DA PARAÍBA
CARTÓRIO AZEVEDO BASTOS
FUNDADO EM 1888
PRIMEIRO REGISTRO CIVIL DE NASCIMENTO E ÓBITOS E PRIVATIVO DE CASAMENTOS, INTERDIÇÕES E TUTELAS DA COMARCA DE JOÃO PESSOA

Av. Epitácio Pessoa, 1145 Bairro dos Estados 58030-00, João Pessoa PB
Tel.: (83) 3244-5404 / Fax: (83) 3244-5484
http://www.azevedobastos.not.br
E-mail: cartorio@azevedobastos.not.br



DECLARAÇÃO DE SERVIÇO DE AUTENTICAÇÃO DIGITAL

O Bel. Válber Azevêdo de Miranda Cavalcanti, Oficial do Primeiro Registro Civil de Nascimentos e Óbitos e Privativo de Casamentos, Interdições e Tutelas com atribuição de autenticar e reconhecer firmas da Comarca de João Pessoa Capital do Estado da Paraíba, em virtude de Lei, etc...

DECLARO ainda que, para garantir transparência e segurança jurídica de todos os atos oriundos da atividade Notarial e Registral no Estado da Paraíba, foi instituído pela Lei Nº 10.132, de 06 de novembro de 2013, a aplicação obrigatória de um Selo Digital de Fiscalização Extrajudicial em todos os atos de notas e registro, composto de um código único (por exemplo: Selo Digital: ABC12345-X1X2) e dessa forma, cada autenticação processada pela nossa Serventia pode ser verificada e confirmada tantas vezes quanto for necessário através do site do Tribunal de Justiça do Estado da Paraíba, endereço <https://corregedoria.tjpb.jus.br/selo-digital/>.

A autenticação digital do documento faz prova de que, na data e hora em que ela foi realizada, a empresa MAX DIAGNOSTICA COMERCIO E LOCACAO DE ARTIGOS LABORATORIAIS EIRELI tinha posse de um documento com as mesmas características que foram reproduzidas na cópia autenticada, sendo da empresa MAX DIAGNOSTICA COMERCIO E LOCACAO DE ARTIGOS LABORATORIAIS EIRELI a responsabilidade, única e exclusiva, pela idoneidade do documento apresentado a este Cartório.

Nesse sentido, declaro que a MAX DIAGNOSTICA COMERCIO E LOCACAO DE ARTIGOS LABORATORIAIS EIRELI assumiu, nos termos do artigo 8º, §1º, do Decreto nº 10.278/2020, que regulamentou o artigo 3º, inciso X, da Lei Federal nº 13.874/2019 e o artigo 2º-A da Lei Federal 12.682/2012, a responsabilidade pelo processo de digitalização dos documentos físicos, garantindo perante este Cartório e terceiros, a sua autoria e integridade.

De acordo com o disposto no artigo 2º-A, §7º, da Lei Federal nº 12.682/2012, o documento em anexo, identificado individualmente em cada Código de Autenticação Digital ou na referida sequência, poderá ser reproduzido em papel ou em qualquer outro meio físico.

Esta DECLARAÇÃO foi emitida em 03/02/2022 08:44:48 (hora local) através do sistema de autenticação digital do Cartório Azevedo Bastos, de acordo com o Art. 1º, 10º e seus §§ 1º e 2º da MP 2200/2001, como também, o documento eletrônico autenticado contendo o Certificado Digital do titular do Cartório Azevedo Bastos, poderá ser solicitado diretamente a empresa MAX DIAGNOSTICA COMERCIO E LOCACAO DE ARTIGOS LABORATORIAIS EIRELI ou ao Cartório pelo endereço de e-mail autentica@azevedobastos.not.br Para informações mais detalhadas deste ato, acesse o site <https://autdigital.azevedobastos.not.br> e informe o Código de Autenticação Digital

Esta Declaração é válida por tempo indeterminado e está disponível para consulta em nosso site.

¹Código de Autenticação Digital: 114930202221720433858-1 a 114930202221720433858-10
²Legislações Vigentes: Lei Federal nº 8.935/94, Lei Federal nº 10.406/2002, Medida Provisória nº 2200/2001, Lei Federal nº 13.105/2015, Lei Estadual nº 8.721/2008, Lei Estadual nº 10.132/2013, Provimento CGJ N° 003/2014 e Provimento CNJ N° 100/2020.

O referido é verdade, dou fé.

CHAVE DIGITAL

00005b1d734fd94f057f2d69fe6bc05b4d505cfc6b3de074fc1d93157e0ef98dc39e860cd014cb0e5f2d68f292a8ab7b9250769a20736b95c3392140eac7ec4c76cac4685e3749728f9c04bd3a86221f



Presidência da República
Casa Civil
Medida Provisória nº 2.200-2,
de 24 de agosto de 2001.



Jurandir Ramos Brandão
Procurador
Decreto n.º 001/2022

Antônio Carlos Santos de Moura
Equipe de Apoio
Decreto n.º 001/2022

Jailton Alves dos Santos Júnior
Equipe de Apoio
Decreto n.º 001/2022



REPÚBLICA FEDERATIVA DO BRASIL
ESTADO DA PARAÍBA
CARTÓRIO AZEVEDO BASTOS
FUNDADO EM 1888

PRIMEIRO REGISTRO CIVIL DE NASCIMENTO E ÓBITOS E PRIVATIVO DE CASAMENTOS, INTERDIÇÕES E TUTELAS DA COMARCA DE JOÃO PESSOA

Av. Eptácio Pessoa, 1145 Bairro dos Estados 58030-00, João Pessoa PB
Tel.: (83) 3244-5404 / Fax: (83) 3244-5484
<http://www.azevedobastos.not.br>
E-mail: cartorio@azevedobastos.not.br



DECLARAÇÃO DE SERVIÇO DE AUTENTICAÇÃO DIGITAL

O Bel. Válber Azevêdo de Miranda Cavalcanti, Oficial do Primeiro Registro Civil de Nascimentos e Óbitos e Privativo de Casamentos, Interdições e Tutelas com atribuição de autenticar e reconhecer firmas da Comarca de João Pessoa Capital do Estado da Paraíba, em virtude de Lei, etc...

DECLARO ainda que, para garantir transparência e segurança jurídica de todos os atos oriundos da atividade Notarial e Registral no Estado da Paraíba, foi instituído pela Lei nº 10.132, de 06 de novembro de 2013, a aplicação obrigatória de um Selo Digital de Fiscalização Extrajudicial em todos os atos de notas e registro, composto de um código único (por exemplo: Selo Digital: ABC12345-X1X2) e dessa forma, cada autenticação processada pela nossa Serventia pode ser verificada e confirmada tantas vezes quanto for necessário através do site do Tribunal de Justiça do Estado da Paraíba, endereço <https://corregedoria.tjpb.jus.br/selo-digital/>.

A autenticação digital do documento faz prova de que, na data e hora em que ela foi realizada, a empresa MAX DIAGNOSTICA COMERCIO E LOCAAO DE ARTIGOS LABORATORIAIS EIRELI tinha posse de um documento com as mesmas características que foram reproduzidas na cópia autenticada, sendo da empresa MAX DIAGNOSTICA COMERCIO E LOCAAO DE ARTIGOS LABORATORIAIS EIRELI a responsabilidade, única e exclusiva, pela idoneidade do documento apresentado a este Cartório.

Nesse sentido, declaro que a MAX DIAGNOSTICA COMERCIO E LOCAAO DE ARTIGOS LABORATORIAIS EIRELI assumiu, nos termos do artigo 8º, §1º, do Decreto nº 10.278/2020, que regulamentou o artigo 3º, Inciso X, da Lei Federal nº 13.874/2019 e o artigo 2º-A da Lei Federal 12.682/2012, a responsabilidade pelo processo de digitalização dos documentos físicos, garantindo perante este Cartório e terceiros, a sua autoria e integridade.

De acordo com o disposto no artigo 2º-A, §7º, da Lei Federal nº 12.682/2012, o documento em anexo, identificado individualmente em cada Código de Autenticação Digital ou na referida sequência, poderá ser reproduzido em papel ou em qualquer outro meio físico.

Esta DECLARAÇÃO foi emitida em 03/05/2021 16:32:32 (hora local) através do sistema de autenticação digital do Cartório Azevedo Bastos, de acordo com o Art. 1º, 10º e seus §§ 1º e 2º da MP 2200/2001, como também, o documento eletrônico autenticado contendo o Certificado Digital do titular do Cartório Azevedo Bastos, poderá ser solicitado diretamente a empresa MAX DIAGNOSTICA COMERCIO E LOCAAO DE ARTIGOS LABORATORIAIS EIRELI ou ao Cartório pelo endereço de e-mail autentica@azevedobastos.not.br Para informações mais detalhadas deste ato, acesse o site <https://autdigital.azevedobastos.not.br> e informe o Código de Autenticação Digital

Esta Declaração é válida por tempo indeterminado e está disponível para consulta em nosso site.

*Código de Autenticação Digital: 114930305214075428475-1

*Legislações Vigentes: Lei Federal nº 8.935/94, Lei Federal nº 10.406/2002, Medida Provisória nº 2200/2001, Lei Federal nº 13.105/2015, Lei Estadual nº 8.721/2008, Lei Estadual nº 10.132/2013, Provimento CGJ N° 003/2014 e Provimento CNJ N° 100/2020.

O referido é verdade, dou fé.

CHAVE DIGITAL

00005b1d734fd94f057f2d69fe6bc05bbfae29b5ffa535ed0b973f0f2417ad7701708825960aadd5d2d9652fe2c3a9b533f0a185dd07a5991e378a1ee00b435578cac4685e3749728f9c04bd3a86221f



Presidência da República
Casa Civil
Medida Provisória - Nº 2.200-2,
de 24 de agosto de 2001.



Jurandir Ramos Brandão
Oficial de Registro
Decreto nº 001/2022

Antônio Carlos Santos de Moura
Equipe de Apoio
Decreto nº 001/2022

Uilton Alves dos Santos Júnior
Equipe de Apoio
Decreto nº 001/2022



DIÁRIO OFICIAL DA UNIÃO

República Federativa do Brasil - Imprensa Nacional

Em circulação desde 1º de outubro de 1862

Suplemento ao: Nº 48

Brasília - DF, segunda-feira, 12 de março de 2018



Sumário	PÁGINA
Ministério da Saúde	1

Ministério da Saúde

AGÊNCIA NACIONAL DE VIGILÂNCIA SANITÁRIA DIRETORIA DE AUTORIZAÇÃO E REGISTRO SANITÁRIOS

RESOLUÇÃO-RE Nº 544, DE 8 DE MARÇO DE 2018

O Diretor da Agência Nacional de Vigilância Sanitária, no uso das atribuições que lhe conferem o art. 91, II aludido ao art. 54, I, § 1º do Regimento Interno aprovado nos termos do Anexo I da Resolução da Diretoria Colegiada - RDC nº 61, de 3 de fevereiro de 2016, e a Resolução da Diretoria Colegiada - RDC Nº 209, de 17 de janeiro de 2018, resolve:

Art. 1º Deferir as petições dos produtos sancionados, conforme relação anexa.

Art. 2º Esta Resolução entra em vigor na data de sua publicação.

FERNANDO MENDES GARCIA NETO

ANEXO

NOME DA EMPRESA: 3M DO BRASIL LTDA
AUTORIZAÇÃO: 3.01924-9
NOME DO PRODUTO E MARCA: 3M DETERGENTE MULTIZIMÁTICO
NÚMERO DE PROCESSO: 25351.529214/2013-32
NÚMERO DE REGISTRO: 3.0378.0111.001-2
VENDA E EMPREGO: PRODUTO DE USO PROFISSIONAL OU DE VENDA RESTRITA
VENCIMENTO: 03/2023
APRESENTAÇÃO: BOMBONA PLÁSTICA OPACA + CAIXA DE PAPELÃO
VALIDADE DO PRODUTO: 24 Meses
CATEGORIA: 3222620 DETERGENTE ENZIMÁTICO
ASSUNTO DA PETIÇÃO: 389 Alteração de Rotulagem de Produto de Risco 2
EXPEDIENTE DA PETIÇÃO: 0027290/18-6
NOME DO PRODUTO E MARCA: 3M DETERGENTE MULTIZIMÁTICO
NÚMERO DE PROCESSO: 25351.529214/2013-32
NÚMERO DE REGISTRO: 3.0378.0111.003-9
VENDA E EMPREGO: PRODUTO DE USO PROFISSIONAL OU DE VENDA RESTRITA
VENCIMENTO: 04/2023
APRESENTAÇÃO: FRASCO DE PLÁSTICO OPACO + CAIXA DE PAPELÃO
VALIDADE DO PRODUTO: 24 Meses
CATEGORIA: 3222620 DETERGENTE ENZIMÁTICO
ASSUNTO DA PETIÇÃO: 389 Alteração de Rotulagem de Produto de Risco 2
EXPEDIENTE DA PETIÇÃO: 0027290/18-6
NOME DO PRODUTO E MARCA: 3M DETERGENTE MULTIZIMÁTICO
NÚMERO DE PROCESSO: 25351.529214/2013-32
NÚMERO DE REGISTRO: 3.0378.0111.003-9
VENDA E EMPREGO: PRODUTO DE USO PROFISSIONAL OU DE VENDA RESTRITA
VENCIMENTO: 04/2023
APRESENTAÇÃO: BOMBONA PLÁSTICA TRANSLÚCIDA + CAIXA DE PAPELÃO
VALIDADE DO PRODUTO: 24 Meses
CATEGORIA: 3222620 DETERGENTE ENZIMÁTICO
ASSUNTO DA PETIÇÃO: 389 Alteração de Rotulagem de Produto de Risco 2

EXPEDIENTE DA PETIÇÃO: 0027290/18-6

NOME DA EMPRESA: ACTIVE DO BRASIL INDÚSTRIA E COMÉRCIO LTDA
AUTORIZAÇÃO: 3.01924-9
NOME DO PRODUTO E MARCA: ACLIVE DRX
NÚMERO DE PROCESSO: 25351.007380/2003-13
NÚMERO DE REGISTRO: 3.1924.0062.001-9
VENDA E EMPREGO: PRODUTO DE USO PROFISSIONAL OU DE VENDA RESTRITA
VENCIMENTO: 03/2023
APRESENTAÇÃO: BALDE PLÁSTICO
VALIDADE DO PRODUTO: 12 Meses
CATEGORIA: 3201015 DETERGENTES DE USO PROFISSIONAL
ASSUNTO DA PETIÇÃO: 334 Revalidação de Registro de Produto de Risco 2
EXPEDIENTE DA PETIÇÃO: 2045246/17-2
NOME DO PRODUTO E MARCA: LAVCLEAN
NÚMERO DE PROCESSO: 25351.200089/2002-23
NÚMERO DE REGISTRO: 3.1924.0060.001-8
VENDA E EMPREGO: PRODUTO DE USO PROFISSIONAL OU DE VENDA RESTRITA
VENCIMENTO: 01/2023
APRESENTAÇÃO: BOMBONA PLÁSTICA
VALIDADE DO PRODUTO: 12 Meses
CATEGORIA: 3103071 DETERGENTE PARA LAVAR ROUPAS
ASSUNTO DA PETIÇÃO: 334 Revalidação de Registro de Produto de Risco 2
EXPEDIENTE DA PETIÇÃO: 1350748/17-6

NOME DA EMPRESA: AEROPLEX INDÚSTRIA DE AEROSOL LTDA
AUTORIZAÇÃO: 3.07155-6
NOME DO PRODUTO E MARCA: BUZZ OFF EXTREME MULTI INSETICIDA
NÚMERO DE PROCESSO: 25351.347089/2017-54
NÚMERO DE REGISTRO: 3.7155.0002.001-8
VENDA E EMPREGO: PRODUTO DE VENDA LIVRE
VENCIMENTO: 03/2023
APRESENTAÇÃO: LATA AEROSSOL
VALIDADE DO PRODUTO: 24 Meses
CATEGORIA: 3266017 INSETICIDA DE VENDA LIVRE
ASSUNTO DA PETIÇÃO: 3769 Reconsideração de Indeferimento
EXPEDIENTE DA PETIÇÃO: 0062200/18-7

NOME DA EMPRESA: ARCH QUÍMICA BRASIL LTDA
AUTORIZAÇÃO: 3.00388-7
NOME DO PRODUTO E MARCA: NORCLOR DC 60
NÚMERO DE PROCESSO: 25351.065951/2008-31
NÚMERO DE REGISTRO: 3.0388.0030.001-0
VENDA E EMPREGO: PRODUTO DE USO PROFISSIONAL OU DE VENDA RESTRITA
VENCIMENTO: 04/2023
APRESENTAÇÃO: SACO PLÁSTICO + BOMBONA PLÁSTICA
VALIDADE DO PRODUTO: 24 Meses
CATEGORIA: 3211051 DESINFETANTE DE ÁGUA PARA CONSUMO HUMANO
ASSUNTO DA PETIÇÃO: 334 Revalidação de Registro de Produto de Risco 2
EXPEDIENTE DA PETIÇÃO: 2017159/17-5
NOME DO PRODUTO E MARCA: FREXUS CH TABLETE
NÚMERO DE PROCESSO: 25351.090818/2008-12
NÚMERO DE REGISTRO: 3.0388.0029.001-5
VENDA E EMPREGO: PRODUTO DE VENDA LIVRE
VENCIMENTO: 04/2023
APRESENTAÇÃO: BALDE PLÁSTICO
VALIDADE DO PRODUTO: 24 Meses
CATEGORIA: 3205053 DESINFETANTE PARA INDÚSTRIA ALIMENTÍCIA E APÍNS
ASSUNTO DA PETIÇÃO: 334 Revalidação de Registro de Produto de Risco 2

EXPEDIENTE DA PETIÇÃO: 2017156/17-1

NOME DA EMPRESA: ATUANTE INDÚSTRIA QUÍMICA LTDA-ME
AUTORIZAÇÃO: 3.06154-6
NOME DO PRODUTO E MARCA: ATUANTE SUPRA
NÚMERO DE PROCESSO: 25351.631148/2017-98
NÚMERO DE REGISTRO: 3.6154.0001.001-4
VENDA E EMPREGO: PRODUTO DE USO PROFISSIONAL OU DE VENDA RESTRITA
VENCIMENTO: 03/2023
APRESENTAÇÃO: GALÃO PLÁSTICO
VALIDADE DO PRODUTO: 24 Meses
CATEGORIA: 4300213 DETERGENTE PARA USO ESPECÍFICO
ASSUNTO DA PETIÇÃO: 387 Registro de Produto de Risco 2 - Detergentes e Congêneres
NOME DO PRODUTO E MARCA: ATUANTE SUPRA
NÚMERO DE PROCESSO: 25351.631148/2017-98
NÚMERO DE REGISTRO: 3.6154.0001.002-2
VENDA E EMPREGO: PRODUTO DE USO PROFISSIONAL OU DE VENDA RESTRITA
VENCIMENTO: 03/2023
APRESENTAÇÃO: BOMBONA PLÁSTICA
VALIDADE DO PRODUTO: 24 Meses
CATEGORIA: 4300213 DETERGENTE PARA USO ESPECÍFICO
ASSUNTO DA PETIÇÃO: 387 Registro de Produto de Risco 2 - Detergentes e Congêneres

NOME DA EMPRESA: AUTOLIMPE INDÚSTRIA E COMÉRCIO DE PRODUTOS AUTOMOTIVOS LTDA - ME
AUTORIZAÇÃO: 3.05321-6
NOME DO PRODUTO E MARCA: DESENGRAXANTE ALCALINO DX 10 000
NÚMERO DE PROCESSO: 25351.549708/2017-61
NÚMERO DE REGISTRO: 3.5321.0003.001-3
VENDA E EMPREGO: PRODUTO DE USO PROFISSIONAL OU DE VENDA RESTRITA
VENCIMENTO: 03/2023
APRESENTAÇÃO: GALÃO + CAIXA DE PAPELÃO
VALIDADE DO PRODUTO: 12 Meses
CATEGORIA: 3103084 DESENGRAXANTE
ASSUNTO DA PETIÇÃO: 387 Registro de Produto de Risco 2 - Detergentes e Congêneres
NOME DO PRODUTO E MARCA: DESENGRAXANTE ALCALINO DX 10 000
NÚMERO DE PROCESSO: 25351.549708/2017-61
NÚMERO DE REGISTRO: 3.5321.0003.002-1
VENDA E EMPREGO: PRODUTO DE USO PROFISSIONAL OU DE VENDA RESTRITA
VENCIMENTO: 03/2023
APRESENTAÇÃO: BOMBONA PLÁSTICA OPACA
VALIDADE DO PRODUTO: 12 Meses
CATEGORIA: 3103084 DESENGRAXANTE
ASSUNTO DA PETIÇÃO: 387 Registro de Produto de Risco 2 - Detergentes e Congêneres
NOME DO PRODUTO E MARCA: DESENGRAXANTE ALCALINO DX 10 000
NÚMERO DE PROCESSO: 25351.549708/2017-61
NÚMERO DE REGISTRO: 3.5321.0003.003-1
VENDA E EMPREGO: PRODUTO DE USO PROFISSIONAL OU DE VENDA RESTRITA
VENCIMENTO: 03/2023
APRESENTAÇÃO: TAMBOR METÁLICO + SACO PLÁSTICO
VALIDADE DO PRODUTO: 12 Meses
CATEGORIA: 3103084 DESENGRAXANTE
ASSUNTO DA PETIÇÃO: 387 Registro de Produto de Risco 2 - Detergentes e Congêneres

NOME DA EMPRESA: BASF S/A
AUTORIZAÇÃO: 3.00404-1
NOME DO PRODUTO E MARCA: PLURESTO PRO
NÚMERO DE PROCESSO: 25351.719428/2012-97
NÚMERO DE REGISTRO: 3.0404.0049.001-9
VENDA E EMPREGO:
VENCIMENTO: 04/2023

Jurandir Ramos Brandão
Delegado
Decreto nº 001/2022

Antônio Carlos Santos de Moura
Equipe de Apoio
Decreto nº 001/2022

Jailton Alves dos Santos Júnior
Equipe de Apoio
Decreto nº 001/2022



IgG Anti-SSA 6K1D
FABRICANTE : DIA.PRO DIAGNOSTIC BIOPROBES SRL - ITALIA
96 testes - 1 microplaca - 12 tiras x 8 poços. Curva Calibração 6 x 2ml (0 - 12,5 - 25 - 50 - 100 - 200 arbU/ml), Solução de Lavagem Concentrado 1x60ml, Conjugado Enzimático 1x16ml/fr, Cromógeno/Substrato 1x16ml/fr, Acido sulfúrico 1x15ml/fr, Diluente Amostras 2x60ml/fr, Filmes Selagem Microplacas 2 un, Inst de Uso 1 un
CLASSE : II 80915630028
80070 - IVD - Transferência de titularidade - Produtos cadastrados VIRUS EPSTEIN-BARR (EBV) 25351.02977/2018-34
VCA IgG
FABRICANTE : DIA.PRO DIAGNOSTIC BIOPROBES SRL - ITALIA
96 Testes Microplaca - 1 microplaca, Curva de Calibração - 1 frasco x 4 ml CAL.1, 1 frasco x 4 ml CAL.2, 1 frasco x 2 ml CAL.3, 1 frasco x 2 ml CAL.4, 1 frasco x 2 ml CAL.5, 1 frasco x 4 ml CAL.6, Soro Controle - 1 frasco Liofilizado, Tampão de Lavagem Concentrado - 2 frascos x 60ml, Conjugado Enzimático - 1 frasco x 16ml, Cromógeno/Substrato - 1 frasco x 16ml, Acido Sulfúrico - 1 frasco x 15ml
CLASSE : II 80915630029
80070 - IVD - Transferência de titularidade - Produtos cadastrados ANTICORPO ANTINUCLEAR (ANA) 25351.02999/2018-24
IgG Anti-SSA 52KD
FABRICANTE : DIA.PRO DIAGNOSTIC BIOPROBES SRL - ITALIA
96 testes - 1 microplaca - 12 tiras x 8 poços. Curva Calibração 6 x 2ml (0 - 12,5 - 25 - 50 - 100 - 200 arbU/ml), Solução de Lavagem Concentrado 1x60ml, Conjugado Enzimático 1x16ml/fr, Cromógeno/Substrato 1x16ml/fr, Acido sulfúrico 1x15ml/fr, Diluente Amostras 2x60ml/fr, Filmes Selagem Microplacas 2 un, Inst de Uso 1 un
CLASSE : II 80915630030
80070 - IVD - Transferência de titularidade - Produtos cadastrados HORMÔNIO LUTEINIZANTE (LH) 25351.02998/2018-11
FORESIGHT LH EIA TEST KIT
FABRICANTE : ACON BIOTECH (HANGZHOU) CO.LTD. - CHINA, REPUBLICA POPULAR
480 Testes: Placa de micropoços LH - 5 placas (96 poços/placa), Conjugado LH - 5 x 12ml, Tampão de Lavagem Concentrado (25x) - 5 x 40ml, Substrato A - 5 x 8ml, Substrato B - 5 x 8ml, Solução Stop - 5 x 8ml, LH Calibrador 1 - 5 x 2ml, LH Calibrador 2 - 5 x 1,0ml, LH Calibrador 3 - 5 x 1,0ml, LH Calibrador 4 - 5 x 1,0ml, LH Calibrador 5 - 5 x 1,0ml, LH Calibrador 6 - 5 x 1,0ml, Filmes para selagem das placas - 10
96 Testes: Placa de micropoços LH - 1 placa (96 poços/placa), Conjugado LH - 1 x 12ml, Tampão de Lavagem Concentrado (25x) - 1 x 40ml, Substrato A - 1 x 8ml, Substrato B - 1 x 8ml, Solução Stop - 1 x 8ml, LH Calibrador 1 - 1 x 2ml, LH Calibrador 2 - 1 x 1,0ml, LH Calibrador 3 - 1 x 1,0ml, LH Calibrador 4 - 1 x 1,0ml, LH Calibrador 5 - 1 x 1,0ml, LH Calibrador 6 - 1 x 1,0ml, Filmes para selagem das placas - 2
CLASSE : II 80915630031
80070 - IVD - Transferência de titularidade - Produtos cadastrados GONADOTROFINA CORIÔNICA HUMANA (HCG) TOTAL25351.03000/2018-45
FORESIGHT HCG EIA TEST KIT
FABRICANTE : ACON BIOTECH (HANGZHOU) CO.LTD. - CHINA, REPUBLICA POPULAR
480 Testes: Placa de micropoços HCG - 5 placas (96 poços/placa), Conjugado HCG - 5 x 12ml, Tampão de Lavagem Concentrado (25x) - 5 x 40ml, Substrato A - 5 x 8ml, Substrato B - 5 x 8ml, Solução Stop - 5 x 8ml, HCG Calibrador 1 - 5 x 2ml, HCG Calibrador 2 - 5 x 0,5ml, HCG Calibrador 3 - 5 x 0,5ml, HCG Calibrador 4 - 5 x 0,5ml, HCG Calibrador 5 - 5 x 0,5ml, HCG Calibrador 6 - 5 x 0,5ml, HCG Calibrador 7 - 5 x 0,5ml, Filmes para selagem das placas - 10
96 Testes: Placa de micropoços HCG - 1 placa (96 poços/placa), Conjugado HCG - 1 x 12ml, Tampão de Lavagem Concentrado (25x) - 1 x 40ml, Substrato A - 1 x 8ml, Substrato B - 1 x 8ml, Solução Stop - 1 x 8ml, HCG Calibrador 1 - 1 x 2ml, HCG Calibrador 2 - 1 x 0,5ml, HCG Calibrador 3 - 1 x 0,5ml, HCG Calibrador 4 - 1 x 0,5ml, HCG Calibrador 5 - 1 x 0,5ml, HCG Calibrador 6 - 1 x 0,5ml, HCG Calibrador 7 - 1 x 0,5ml, Filmes para selagem das placas - 2
CLASSE : II 80915630032
80070 - IVD - Transferência de titularidade - Produtos cadastrados PROLACTINA 25351.03000/2018-34
FORESIGHT PRL EIA TEST KIT
FABRICANTE : ACON BIOTECH (HANGZHOU) CO.LTD. - CHINA, REPUBLICA POPULAR
480 Testes: Placa de micropoços PRL - 5 placas (96 poços/placa), Conjugado PRL - 5 x 12ml, Tampão de Lavagem Concentrado (25x) - 5 x 40ml, Substrato A - 5 x 8ml, Substrato B - 5 x 8ml, Solução Stop - 5 x 8ml, PRL Calibrador 1 - 5 x 2ml, PRL Calibrador 2 - 5 x 1,0ml, PRL Calibrador 3 - 5 x 1,0ml, PRL Calibrador 4 - 5 x 1,0ml, PRL Calibrador 5 - 5 x 1,0ml, PRL Calibrador 6 - 5 x 1,0ml, PRL Calibrador 7 - 5 x 1,0ml, Filmes para selagem das placas - 10
96 Testes: Placa de micropoços PRL - 1 placa (96 poços/placa), Conjugado PRL - 1 x 12ml, Tampão de Lavagem Concentrado (25x) - 1 x 40ml, Substrato A - 1 x 8ml, Substrato B - 1 x 8ml, Solução Stop - 1 x 8ml, PRL Calibrador 1 - 1 x 2ml, PRL Calibrador 2 - 1 x 1,0ml, PRL Calibrador 3 - 1 x 1,0ml, PRL Calibrador 4 - 1 x 1,0ml, PRL Calibrador 5 - 1 x 1,0ml, PRL Calibrador 6 - 1 x 1,0ml, PRL Calibrador 7 - 1 x 1,0ml, Filmes para selagem das placas - 2

CLASSE : II 80915630033
80070 - IVD - Transferência de titularidade - Produtos cadastrados HORMÔNIO FOLICULO ESTIMULANTE (FSH) 25351.03002/2018-82
FORESIGHT FSH EIA TEST KIT
FABRICANTE : ACON BIOTECH (HANGZHOU) CO.LTD. - CHINA, REPUBLICA POPULAR
480 Testes: Placa de micropoços FSH - 5 placas (96 poços/placa), Conjugado FSH - 5 x 12ml, Tampão de Lavagem Concentrado (25x) - 5 x 40ml, Substrato A - 5 x 8ml, Substrato B - 5 x 8ml, Solução Stop - 5 x 8ml, FSH Calibrador 1 - 5 x 2ml, FSH Calibrador 2 - 5 x 1,0ml, FSH Calibrador 3 - 5 x 1,0ml, FSH Calibrador 4 - 5 x 1,0ml, FSH Calibrador 5 - 5 x 1,0ml, FSH Calibrador 6 - 5 x 1,0ml, Filmes para selagem das placas - 10
96 Testes: Placa de micropoços FSH - 1 placa (96 poços/placa), Conjugado FSH - 1 x 12ml, Tampão de Lavagem Concentrado (25x) - 1 x 40ml, Substrato A - 1 x 8ml, Substrato B - 1 x 8ml, Solução Stop - 1 x 8ml, FSH Calibrador 1 - 1 x 2ml, FSH Calibrador 2 - 1 x 1,0ml, FSH Calibrador 3 - 1 x 1,0ml, FSH Calibrador 4 - 1 x 1,0ml, FSH Calibrador 5 - 1 x 1,0ml, FSH Calibrador 6 - 1 x 1,0ml, Filmes para selagem das placas - 2
CLASSE : II 80915630034
80070 - IVD - Transferência de titularidade - Produtos cadastrados Instrumento para preparo e processamento de amostras - fase pré-analítica 25351.03002/2018-13
LAVADORA PARA ENSAIOS IMUNOLÓGICOS
FABRICANTE : ROBONIK (INDIA) PVT LTD. - INDIA
WASHWELL PLATE
CLASSE : I 80915630035
80070 - IVD - Transferência de titularidade - Produtos cadastrados Instrumento para preparo e processamento de amostras - fase pré-analítica 25351.03002/2018-12
LISA SHAKE
FABRICANTE : ROBONIK (INDIA) PVT LTD. - INDIA
Lisa Shake
CLASSE : I 80915630036
80070 - IVD - Transferência de titularidade - Produtos cadastrados ANTICORPO ANTINUCLEAR (ANA) 25351.03272/2018-60
IgG Anti-Centromere B
FABRICANTE : DIA.PRO DIAGNOSTIC BIOPROBES SRL - ITALIA
96 testes - 1 microplaca - 12 tiras x 8 poços. Curva Calibração 6 x 2ml (0 - 12,5 - 25 - 50 - 100 - 200 arbU/ml), Solução de Lavagem Concentrado 1x60ml, Conjugado Enzimático 1x16ml/fr, Cromógeno/Substrato 1x16ml/fr, Acido sulfúrico 1x15ml/fr, Diluente Amostras 2x60ml/fr, Filmes Selagem Microplacas 2 un, Inst de Uso 1 un
CLASSE : II 80915630037
80070 - IVD - Transferência de titularidade - Produtos cadastrados HB LABOR COMERCIO E SERVIÇOS DE ARTIGOS PARA LABORATÓRIOS LTDA - ME 8.05081-8
PROTEINA C REATIVA 25351.03272/2015-81
PCR TURBI - Proteína C Reativa - Turbidimétrico
FABRICANTE : LINEAR CHEMICALS, S.L. - ESPANHA
1 x 50 mL
CLASSE : II 80508180001
80085 - IVD - Cancelamento do cadastro/registo por transferência de titularidade
Fotometro 25351.122138/2015-72
Analisador Bioquímico Semi Automático Sinnowa
FABRICANTE : SINNOWA MEDICAL SCIENCE & TECHNOLOGY CO., LTD. - CHINA, REPUBLICA POPULAR
SX-1000M
SX-3100
CLASSE : I 80508180002
80085 - IVD - Cancelamento do cadastro/registo por transferência de titularidade
Instrumento para análise de urina 25351.122150/2015-93
Analisador Bioquímico Automático Sinnowa
FABRICANTE : SINNOWA MEDICAL SCIENCE & TECHNOLOGY CO., LTD. - CHINA, REPUBLICA POPULAR
SX-140
SX-160
SX-260
SX-300
SX-400
CLASSE : I 80508180004
80085 - IVD - Cancelamento do cadastro/registo por transferência de titularidade
ALFA 1-GLICOPROTEÍNA ÁCIDA (AGPA) 25351.76533/2014-46
Alfaglico Turbi - Alfa-1-Glicoproteína Ácida - Turbidimétrica Linear
FABRICANTE : LINEAR CHEMICALS, S.L. - ESPANHA
3915010 - frasco 1x50 ml
CLASSE : II 80508180009
80085 - IVD - Cancelamento do cadastro/registo por transferência de titularidade
SANGUE OCULTO EM FEZES 25351.76943/2014-37
i-FOB Calibrador
FABRICANTE : LINEAR CHEMICALS, S.L. - ESPANHA
1 x 2 mL
CLASSE : III 80508180010
80085 - IVD - Cancelamento do cadastro/registo por transferência de titularidade
ALBUMINA 25351.76529/2014-65
Microalbuminúria Turbidimétrico - Linear
FABRICANTE : LINEAR CHEMICALS, S.L. - ESPANHA

Calibrador Turbidimétrico: 1x 1 mL; Diluente (R1): 1x 40 mL, Látex (R2): 1x10 mL
CLASSE : II 80508180011
80085 - IVD - Cancelamento do cadastro/registo por transferência de titularidade
SANGUE OCULTO EM FEZES 25351.76951/2014-95
i-FOB CONTROLE
FABRICANTE : LINEAR CHEMICALS, S.L. - ESPANHA
2x2 mL
CLASSE : III 80508180012
80085 - IVD - Cancelamento do cadastro/registo por transferência de titularidade
SANGUE OCULTO EM FEZES 25351.76952/2014-20
i-FOB Turbidimétrico
FABRICANTE : LINEAR CHEMICALS, S.L. - ESPANHA
i-FOB Turbidimétrico 1x50 ml
i-FOB Turbidimétrico 2x50 ml
CLASSE : III 80508180013
80085 - IVD - Cancelamento do cadastro/registo por transferência de titularidade
FATOR REUMATÓIDE 25351.76531/2014-21
ER TURBI - FATOR REUMATÓIDE
FABRICANTE : LINEAR CHEMICALS, S.L. - ESPANHA
313002 (1 x 50 mL); R1.Reagent 1 x 40 mL; R2.Reagent 1 x 10 mL; CAL. 1 X 2 mL
313002 (2 x 50 mL); R1.Reagent 2 x 40 mL; R2.Reagent 2 x 10 mL; CAL. 1 X 2 mL
313002 (2 x 200 mL); R1.Reagent 2 x 160 mL; R2.Reagent 4 x 20 mL; CAL. 1 X 2 mL
CLASSE : II 80508180015
80085 - IVD - Cancelamento do cadastro/registo por transferência de titularidade
PROTEINA C REATIVA 25351.76528/2014-37
PCR Ultra Sensível TURBI
FABRICANTE : LINEAR CHEMICALS, S.L. - ESPANHA
PCR-US - Látex 1x10ml
PCR-US Diluente: 1x40ml
PCR-US-Calibrador Turbidimétrico: 1x2ml
CLASSE : II 80508180016
80085 - IVD - Cancelamento do cadastro/registo por transferência de titularidade
ANTIESTREPTOLISINA 25351.76531/2014-98
ASO TURBI - ANTI STREPTOLISINA O
FABRICANTE : LINEAR CHEMICALS, S.L. - ESPANHA
3110030 (2x 50ml); R1: 2x40 mL
3110030 (2x 50ml); R2: 2x10 mL
3110035 (2 x 200ml) - CAL: 1x1 mL
3110035 (2 x 200ml) - R1: 2x160 mL
3110035 (2 x 200ml) - R2: 4x20 mL
ASO TURBI - ANTI STREPTOLISINA O - CAL: 1x1 mL
ASO TURBI - ANTI STREPTOLISINA O - R1: 1x40 mL
ASO TURBI - ANTI STREPTOLISINA O - R2: 1x10 mL
CLASSE : II 80508180017
80085 - IVD - Cancelamento do cadastro/registo por transferência de titularidade
MAX DIAGNOSTICA COMERCIO E LOCAÇÃO DE ARTIGOS LABORATORIAIS LTDA ME 8.14529-8
PROTEINA C REATIVA 25351.04760/2018-42
PCR TURBI - Proteína C Reativa - Turbidimétrico
FABRICANTE : LINEAR CHEMICALS, S.L. - ESPANHA
1 x 50 mL
CLASSE : II 81452980000
80070 - IVD - Transferência de titularidade - Produtos cadastrados SANGUE OCULTO EM FEZES 25351.04760/2018-78
i-FOB CONTROLE
FABRICANTE : LINEAR CHEMICALS, S.L. - ESPANHA
2x2 mL
CLASSE : III 81452980001
80070 - IVD - Transferência de titularidade - Produtos cadastrados SANGUE OCULTO EM FEZES 25351.04755/2018-12
i-FOB Calibrador
FABRICANTE : LINEAR CHEMICALS, S.L. - ESPANHA
1 x 2 mL
CLASSE : III 81452980002
80070 - IVD - Transferência de titularidade - Produtos cadastrados Instrumento para análise de urina 25351.04755/2018-59
Analisador Bioquímico Automático Sinnowa
FABRICANTE : SINNOWA MEDICAL SCIENCE & TECHNOLOGY CO., LTD. - CHINA, REPUBLICA POPULAR
SX-140
SX-160
SX-260
SX-300
SX-400
CLASSE : I 81452980003
80070 - IVD - Transferência de titularidade - Produtos cadastrados ALFA 1-GLICOPROTEÍNA ÁCIDA (AGPA) 25351.04776/2018-70
Alfaglico Turbi - Alfa-1-Glicoproteína Ácida - Turbidimétrica - Linear
FABRICANTE : LINEAR CHEMICALS, S.L. - ESPANHA
3915010 - frasco 1x50 ml
CLASSE : II 81452980004
80070 - IVD - Transferência de titularidade - Produtos cadastrados ANTIESTREPTOLISINA 25351.04781/2018-41
ASO TURBI - ANTI STREPTOLISINA O
FABRICANTE : LINEAR CHEMICALS, S.L. - ESPANHA

Este documento pode ser verificado no endereço eletrônico <http://www.in.gov.br/autenticidade.html>, pelo código 06012018031200121

Documento assinado digitalmente conforme MP nº 2.209-2 de 24/08/2001, que institui a Infraestrutura de Chaves Públicas Brasileira - ICP-Brasil

Jurandir Ramos Brandão
Presidente
Decreto nº 001/2022

Antônio Carlos Santos de Moura
Equipe de Apoio
Decreto nº 001/2022

Wilton Alves dos Santos Júnior
Equipe de Apoio
Decreto nº 001/2022



3119030 (2x 50mL) - R1: 2x40 mL
 3119039 (2x 50mL) - R2: 2x10 mL
 3110030 (2x 50mL) - CAL: 1x1 mL
 3110035 (2 x 200mL) - CAL: 1x1 mL
 3110035 (2 x 200mL) - R1: 2x160 mL
 3110035 (2 x 200mL) - R2: 4x20 mL
 ASO TURBI - ANTI STREPTOLISINA O - CAL: 1x1 mL
 ASO TURBI - ANTI STREPTOLISINA O - R1: 1x40 mL
 ASO TURBI - ANTI STREPTOLISINA O - R2: 1x10 mL
 CLASSE: II 81452980005
 80070 - IVD - Transferência de titularidade - Produtos cadastrados
 PROTEINA C REATIVA 25351.047819/2018-90
 PCR Ultra Sensível TURBI
 FABRICANTE: LINEAR CHEMICALS, S.L. - ESPANHA
 PCR US - Látex 1x10mL
 PCR-US Diluente 1x40mL
 PCR-US-Calibrador Turbidimétrico 1x2mL
 CLASSE: II 81452980006
 80070 - IVD - Transferência de titularidade - Produtos cadastrados
 FATOR REUMATÓIDE 25351.047847/2018-36
 FR TURBI - FATOR REUMATÓIDE
 FABRICANTE: LINEAR CHEMICALS, S.L. - ESPANHA
 313002 (1 x 30 mL) R1 Reagent 1 x 40 mL; R2: Reagent 1 x 10 mL; CAL: 1 x 2 mL
 313002 (2 x 30 mL); R1 Reagent 2 x 40 mL; R2: Reagent 2 x 10 mL; CAL: 1 x 2 mL
 313002 (2 x 200 mL) R1: Reagent 2 x 160 mL; R2: Reagent 4 x 20 mL; CAL: 1 x 2 mL
 CLASSE: II 81452980007
 80070 - IVD - Transferência de titularidade - Produtos cadastrados
 SAMGUE OCULTO EM FEZES 25351.047558/2018-37
 i-FOB Turbidimétrico
 FABRICANTE: LINEAR CHEMICALS, S.L. - ESPANHA
 i-FOB Turbidimétrico 1x50 ml
 i-FOB Turbidimétrico 2x30ml
 CLASSE: III 81452980008
 80070 - IVD - Transferência de titularidade - Produtos cadastrados
 Fotometro 25351.048034/2018-63
 Analisador Bioquímico Semi Automático Sinnova
 FABRICANTE: SINNOVA MEDICAL SCIENCE & TECHNOLOGY CO., LTD - CHINA, REPUBLICA POPULAR
 SX-3100M
 SX-3100
 CLASSE: I 81452980009
 80070 - IVD - Transferência de titularidade - Produtos cadastrados
 ALBUMINA 25351.048017/2018-26
 Microalbuminúria Turbidimétrico - Linear
 FABRICANTE: LINEAR CHEMICALS, S.L. - ESPANHA
 Calibrador Turbidimétrico: 1x 1 mL; Diluente (R1): 1x 40 mL; Látex (R2): 1x10 mL
 CLASSE: II 81452980010
 80070 - IVD - Transferência de titularidade - Produtos cadastrados
 RZ DE OLIVEIRA DIAGNÓSTICA EPP 8.03130-4
 Instrumento destinado a imunossaios 25351.525835/2008-35
 LEITORA DE MICROPLACA
 FABRICANTE: ROBONIK (INDIA) PVT LTD. - INDIA
 READWELL PLATE, READWELL STRIP
 CLASSE: II 80313040039
 80085 - IVD - Cancelamento do cadastro/registo por transferência de titularidade
 Instrumento para análise de bioquímica geral, hormônios, drogas ou proteínas 25351.307575/2010-61
 FOUR CLOT COAGULOMETRO
 FABRICANTE: ROBONIK (INDIA) PVT LTD - INDIA
 CLASSE: II 80313040086
 80085 - IVD - Cancelamento do cadastro/registo por transferência de titularidade
 HORMÔNIO ESTIMULANTE DE TIREÓIDE (TSH)
 25351.307635/2010-05
 DS EIA TSH
 FABRICANTE: RPC DIAGNOSTIC SYSTEMS - RUSSIA
 (FEDERAÇÃO RUSSA)
 Kit para 96 testes
 CLASSE: II 80313040087
 80085 - IVD - Cancelamento do cadastro/registo por transferência de titularidade
 Centrífuga 25351.289293/2013-50
 CENTRÍFLUGA POWER SPIN
 FABRICANTE: United Products & Instruments, Inc. - ESTADOS UNIDOS DA AMÉRICA
 Série FX, modelo CR06;
 Série FX, modelo CR08;
 Série LX, modelo CR36;
 Série LX, modelo CR38;
 Série MX, modelo CR624;
 CLASSE: I 80313040088
 80085 - IVD - Cancelamento do cadastro/registo por transferência de titularidade
 Instrumento para análise de urina 25351.279681/2015-54
 DRG HYBRID XL
 FABRICANTE: DRG INSTRUMENTS GMBH - ALEMANHA
 CLASSE: I 80313040092
 80085 - IVD - Cancelamento do cadastro/registo por transferência de titularidade

Instrumento para análise de bioquímica geral, hormônios, drogas ou proteínas 25351.428049/2015-51
 easyCLOT
 FABRICANTE: ROBONIK (INDIA) PVT LTD. - INDIA
 CLASSE: II 80313040093
 80085 - IVD - Cancelamento do cadastro/registo por transferência de titularidade
 VIRUS EPSTEIN-BARR (EBV) 25351.010305/2016-40
 VCA IgM
 FABRICANTE: DIA.PRO DIAGNOSTIC BIOPROBES SRL - ITALIA
 Microplaca - 1 microplaca, Curva de Calibração - 1 frasco x 4 ml CAL1, 1 frasco x 4 ml CAL2, 1 frasco x 2 ml CAL3, 1 frasco x 2 ml CAL4, 1 frasco x 4 ml CAL5, Soro Controle - 1 frasco
 liofilizado, Tampão de Lavagem Concentrado - 1 frasco x 60ml, Conjugado Enzimático - 1 frasco x 0,8ml, Diluente do Antígeno - 1 frasco x 16 ml, Antígeno EBV VCA - 6 frascos liofilizados, Diluente da Amostra - 2 frascos x 60ml, Cromógeno/Substrato - 1 frasco x 16ml, Acido Sulfúrico - 1 frasco x 15ml
 CLASSE: II 80313040095
 80085 - IVD - Cancelamento do cadastro/registo por transferência de titularidade
 ANTICORPO ANTI-ANTÍGENOS NUCLEARES EXTRAÍVEIS (ENA) 25351.010695/2016-30
 ENA 6 Parameters Profile
 FABRICANTE: DIA.PRO DIAGNOSTIC BIOPROBES SRL - ITALIA
 12 testes: Microplaca - 12 x 8 poços, Controle Negativo - 1 frasco x 2,0ml, Controle Positivo - 1 frasco x 2,0ml, Solução Lavagem conc. - 1 frasco x 60ml, Conjugado Enzimático - 1 frasco x 16ml, Cromógeno/Substrato - 1 frasco x 16ml, Acido sulfúrico - 1 frasco x 15ml, Diluente Amostras - 2 frascos x 60ml
 CLASSE: II 80313040096
 80085 - IVD - Cancelamento do cadastro/registo por transferência de titularidade
 ANTICORPO ANTINUCLEAR (ANA) 25351.104985/2016-33
 IgG Anti-U1-snRNP 68
 FABRICANTE: DIA.PRO DIAGNOSTIC BIOPROBES SRL - ITALIA
 96 testes - 1 microplaca - 12 tiras x 8 poços, Curva Calibração 6 x 2ml (0 - 12,5 - 25 - 50 - 100 - 200 arbU/ml), Solução de Lavagem Concentrado 1x60ml, Conjugado Enzimático 1x16ml/fr, Cromógeno/Substrato 1x16ml/fr, Acido sulfúrico 1x15ml/fr, Diluente Amostras 2x60ml/fr, Filmes Selagem Microplacas 2 un, Inst de Uso 1 un
 CLASSE: II 80313040097
 80085 - IVD - Cancelamento do cadastro/registo por transferência de titularidade
 ANTICORPO ANTINUCLEAR (ANA) 25351.104904/2016-86
 IgG Anti-Centromere B
 FABRICANTE: DIA.PRO DIAGNOSTIC BIOPROBES SRL - ITALIA
 96 testes - 1 microplaca - 12 tiras x 8 poços, Curva Calibração 6 x 2ml (0 - 12,5 - 25 - 50 - 100 - 200 arbU/ml), Solução de Lavagem Concentrado 1x60ml, Conjugado Enzimático 1x16ml/fr, Cromógeno/Substrato 1x16ml/fr, Acido sulfúrico 1x15ml/fr, Diluente Amostras 2x60ml/fr, Filmes Selagem Microplacas 2 un, Inst de Uso 1 un
 CLASSE: II 80313040098
 80085 - IVD - Cancelamento do cadastro/registo por transferência de titularidade
 ANTICORPO ANTINUCLEAR (ANA) 25351.104970/2016-47
 IgG Anti-Sm
 FABRICANTE: DIA.PRO DIAGNOSTIC BIOPROBES SRL - ITALIA
 96 testes - 1 microplaca - 12 tiras x 8 poços, Curva Calibração 6 x 2ml (0-12,5; 25;50;100; 200 arbU/ml), Solução de Lavagem Concentrado 1x60ml, Conjugado Enzimático 1x16ml/fr, Cromógeno/Substrato 1x16ml/fr, Acido sulfúrico 1x15ml/fr, Diluente Amostras 2x60ml/fr, Filmes Selagem Microplacas 2 un, Inst de Uso 1 un
 CLASSE: II 80313040099
 80085 - IVD - Cancelamento do cadastro/registo por transferência de titularidade
 ANTICORPO ANTINUCLEAR (ANA) 25351.104950/2016-42
 IgG anti-dsDNA
 FABRICANTE: DIA.PRO DIAGNOSTIC BIOPROBES SRL - ITALIA
 96 testes - 1 microplaca - 12 tiras x 8 poços, Curva Calibração 6 x 2ml (0 - 12,5 - 25 - 50 - 100 - 200 UI/ml), Solução de Lavagem Concentrado 1x60ml, Conjugado Enzimático 1x16ml/fr, Cromógeno/Substrato 1x16ml/fr, Acido sulfúrico 1x15ml/fr, Diluente Amostras 2x60ml/fr, Filmes Selagem Microplacas 2 un, Inst de Uso 1 un
 CLASSE: II 80313040100
 80085 - IVD - Cancelamento do cadastro/registo por transferência de titularidade
 ANTICORPO ANTINUCLEAR (ANA) 25351.104935/2016-44
 ANA 8 PARAMETER PROFILE
 FABRICANTE: DIA.PRO DIAGNOSTIC BIOPROBES SRL - ITALIA
 12 testes - Microplaca - 1 microplaca - 6 tiras x 8 poços, Controle Negativo 1x2ml, Controle Positivo 1 x2ml, Solução de Lavagem Concentrado 1x60ml, Conjugado Enzimático 1x16ml/fr, Cromógeno/Substrato 1x16ml/fr, Acido sulfúrico 1x15ml/fr, Diluente Amostras 2x60ml/fr, Filmes Selagem Microplacas 2 un, Inst de Uso 1 un
 CLASSE: II 80313040101
 80085 - IVD - Cancelamento do cadastro/registo por transferência de titularidade

ANTICORPO ANTINUCLEAR (ANA) 25351.105078/2016-48
 IgG Anti-Jo-1
 FABRICANTE: DIA.PRO DIAGNOSTIC BIOPROBES SRL - ITALIA
 96 testes - 1 microplaca - 12 tiras x 8 poços, Curva Calibração 6 x 2ml (0 - 12,5 - 25 - 50 - 100 - 200 arbU/ml), Solução de Lavagem Concentrado 1x60ml, Conjugado Enzimático 1x16ml/fr, Cromógeno/Substrato 1x16ml/fr, Acido sulfúrico 1x15ml/fr, Diluente Amostras 2x60ml/fr, Filmes Selagem Microplacas 2 un, Inst de Uso 1 un
 CLASSE: II 80313040102
 80085 - IVD - Cancelamento do cadastro/registo por transferência de titularidade
 ANTICORPO ANTINUCLEAR (ANA) 25351.105072/2016-52
 ANA SCREENING IgG
 FABRICANTE: DIA.PRO DIAGNOSTIC BIOPROBES SRL - ITALIA
 96 testes - Microplaca - 1 microplaca - 12 tiras x 8 poços, Controle Negativo 1x2ml, Controle Positivo 1 x2ml, Solução de Lavagem Concentrado 1x60ml, Conjugado Enzimático 1x16ml/fr, Cromógeno/Substrato 1x16ml/fr, Acido sulfúrico 1x15ml/fr, Diluente Amostras 2x60ml/fr, Filmes Selagem Microplacas 2 un, Inst de Uso 1 un
 CLASSE: II 80313040103
 80085 - IVD - Cancelamento do cadastro/registo por transferência de titularidade
 ANTICORPO ANTINUCLEAR (ANA) 25351.105087/2016-14
 IgG Anti-SSA 60KD
 FABRICANTE: DIA.PRO DIAGNOSTIC BIOPROBES SRL - ITALIA
 96 testes - 1 microplaca - 12 tiras x 8 poços, Curva Calibração 6 x 2ml (0 - 12,5 - 25 - 50 - 100 - 200 arbU/ml), Solução de Lavagem Concentrado 1x60ml, Conjugado Enzimático 1x16ml/fr, Cromógeno/Substrato 1x16ml/fr, Acido sulfúrico 1x15ml/fr, Diluente Amostras 2x60ml/fr, Filmes Selagem Microplacas 2 un, Inst de Uso 1 un
 CLASSE: II 80313040104
 80085 - IVD - Cancelamento do cadastro/registo por transferência de titularidade
 VIRUS EPSTEIN-BARR (EBV) 25351.536461/2016-05
 VCA IgG
 FABRICANTE: DIA.PRO DIAGNOSTIC BIOPROBES SRL - ITALIA
 96 Testes: Microplaca - 1 microplaca, Curva de Calibração - 1 frasco x 4 ml CAL1, 1 frasco x 4 ml CAL2, 1 frasco x 2 ml CAL3, 1 frasco x 2 ml CAL4, 1 frasco x 2 ml CAL5, 1 frasco x 4 ml CAL6, Soro Controle - 1 frasco liofilizado, Tampão de Lavagem Concentrado - 2 frascos x 60ml, Conjugado Enzimático - 1 frasco x 16ml, Cromógeno/Substrato - 1 frasco x 16ml, Acido Sulfúrico - 1 frasco x 15ml
 CLASSE: II 80313040105
 80085 - IVD - Cancelamento do cadastro/registo por transferência de titularidade
 ANTICORPO ANTINUCLEAR (ANA) 25351.104965/2016-46
 IgG Anti-SSA 52KD
 FABRICANTE: DIA.PRO DIAGNOSTIC BIOPROBES SRL - ITALIA
 96 testes - 1 microplaca - 12 tiras x 8 poços, Curva Calibração 6 x 2ml (0 - 12,5 - 25 - 50 - 100 - 200 arbU/ml), Solução de Lavagem Concentrado 1x60ml, Conjugado Enzimático 1x16ml/fr, Cromógeno/Substrato 1x16ml/fr, Acido sulfúrico 1x15ml/fr, Diluente Amostras 2x60ml/fr, Filmes Selagem Microplacas 2 un, Inst de Uso 1 un
 CLASSE: II 80313040106
 80085 - IVD - Cancelamento do cadastro/registo por transferência de titularidade
 HORMÔNIO LUTEINIZANTE (LH) 25351.259802/2017-01
 FORESIGHT LH EIA TEST KIT
 FABRICANTE: ACON BIOTECH (HANGZHOU) CO.,LTD. - CHINA, REPUBLICA POPULAR
 480 Testes: Placa de micropoços LH - 5 placas (96 poços/placa), Conjugado LH - 5 x 12mL, Tampão de Lavagem Concentrado (25x) - 5 x 40mL, Substrato A - 5 x 8mL, Substrato B - 5 x 8mL, Solução Stop - 5 x 8mL, LH Calibrador 1 - 5 x 2mL, LH Calibrador 2 - 5 x 1,0mL, LH Calibrador 3 - 5 x 1,0mL, LH Calibrador 4 - 5 x 1,0mL, LH Calibrador 5 - 5 x 1,0mL, LH Calibrador 6 - 5 x 1,0mL, Filmes para selagem das placas - 10
 96 Testes: Placa de micropoços LH - 1 placa (96 poços/placa), Conjugado LH - 1 x 12mL, Tampão de Lavagem Concentrado (25x) - 1 x 40mL, Substrato A - 1 x 8mL, Substrato B - 1 x 8mL, Solução Stop - 1 x 8mL, LH Calibrador 1 - 1 x 2mL, LH Calibrador 2 - 1 x 1,0mL, LH Calibrador 3 - 1 x 1,0mL, LH Calibrador 4 - 1 x 1,0mL, LH Calibrador 5 - 1 x 1,0mL, LH Calibrador 6 - 1 x 1,0mL, Filmes para selagem das placas - 2
 CLASSE: II 80313040107
 80085 - IVD - Cancelamento do cadastro/registo por transferência de titularidade
 GONADOTROPINA CORIÔNICA HUMANA (HCG) TOTAL 25351.259797/2017-91
 FORESIGHT hCG EIA TEST KIT
 FABRICANTE: ACON BIOTECH (HANGZHOU) CO.,LTD. - CHINA, REPUBLICA POPULAR
 480 Testes: Placa de micropoços HCG - 5 placas (96 poços/placa), Conjugado hCG - 5 x 12mL, Tampão de Lavagem Concentrado (25x) - 5 x 40mL, Substrato A - 5 x 8mL, Substrato B - 5 x 8mL, Solução Stop - 5 x 8mL, hCG Calibrador 1 - 5 x 12mL, hCG Calibrador 2 - 5 x 0,5mL, hCG Calibrador 3 - 5 x 0,5mL, hCG Calibrador 4 - 5 x 0,5mL, hCG Calibrador 5 - 5 x 0,5mL, hCG Calibrador 6 - 5 x 0,5mL, hCG Calibrador 7 - 5 x 0,5mL, Filmes para selagem das placas - 10

Este documento pode ser verificado no endereço eletrônico <http://www.in.gov.br/autenticidade.html>, pelo código 60012018031200122

Documento assinado digitalmente conforme MP nº 2.200-2 de 24/08/2001, que institui a Infraestrutura de Chaves Públicas Brasileira - ICP-Brasil

Jurandir Ramos Brandão
Pregoeiro
Decreto n.º 001/2022

Antônio Carlos Santos de Moura
Equipe de Apoio
Decreto n.º 001/2022

Udilon Alves dos Santos Júnior
Equipe de Apoio
Decreto n.º 001/2022



FABRICAR CORRELATOS

EMPRESA: ACURATE INDÚSTRIA E COMÉRCIO LTDA
ENDEREÇO: RUA PAULINO PIEDADE CAMPOS 165
BAIRRO: ESTORIL CEP: 30494225 - BELO HORIZONTE/MG
CNPJ: 17.366.976/0002-66
PROCESSO: 25351.537349/2016-01 AUTORIZAÇÃO: PwLM3699X017 (8.14492.9)
ATIVIDADE/CLASSE: ARMAZENAR CORRELATOS
DISTRIBUIR CORRELATOS
EMBALAR CORRELATOS
EXPEDIR CORRELATOS
FABRICAR CORRELATOS
REEMBALAR CORRELATOS

EMPRESA: POLY PLASTICS INDUSTRIA COMERCIO IMPORTAÇÃO EXPORTAÇÃO DE PRODUTOS DE PLASTICO LTDA-ME
ENDEREÇO: AV. BANDEIRANTES, 349
BAIRRO: PARQUE DAS GAMELEIRAS CEP 38037000 - UBERABA/MG
CNPJ: 14.961.423/0001-82
PROCESSO: 25351.543369/2016-01 AUTORIZAÇÃO: UW9YY4X7572X (8.14513.1)
ATIVIDADE/CLASSE: ARMAZENAR CORRELATOS
DISTRIBUIR CORRELATOS
EMBALAR CORRELATOS
EXPEDIR CORRELATOS
FABRICAR CORRELATOS
REEMBALAR CORRELATOS

EMPRESA: MARTIN & PAULA COMERCIO DE PRODUTOS MEDICOS HOSPITALARES LTDA - EPP
ENDEREÇO: RUA EMILIANO PERNETA, 560
BAIRRO: CENTRO CEP: 80420080 - CURITIBA/PR
CNPJ: 17.155.750/0001-25
PROCESSO: 25351.422419/2016-01 AUTORIZAÇÃO: UX9M26267067 (8.14487.2)
ATIVIDADE/CLASSE: ARMAZENAR CORRELATOS
DISTRIBUIR CORRELATOS
EXPEDIR CORRELATOS

EMPRESA: HOFFMANNLAB PRODUTOS PARA LABORATÓRIO BIKELI EPP
ENDEREÇO: AV. HEITOR LUCATO, 553
BAIRRO: ARDM GALANTE CEP: 13895000 - CEDRAL/SP
CNPJ: 25.371.614/0001-60
PROCESSO: 25351.538750/2016-01 AUTORIZAÇÃO: 317X0X441B3 (8.14533.1)
ATIVIDADE/CLASSE: ARMAZENAR CORRELATOS
DISTRIBUIR CORRELATOS
EMBALAR CORRELATOS
EXPEDIR CORRELATOS
FABRICAR CORRELATOS
REEMBALAR CORRELATOS

EMPRESA: L. ALTO CARGO TRANSPORTE RODOVIARIO S/A
ENDEREÇO: PC SENADOR SALGADO FILHO SN GALPAO TECA IV
BAIRRO: IMBIRIBEIRA CEP: 51210010 - RECIFE/PE
CNPJ: 07.189.250/0003-33
PROCESSO: 25351.554055/2016-02 AUTORIZAÇÃO: P986X31HY0X9 (8.14526.7)
ATIVIDADE/CLASSE: TRANSPORTAR CORRELATOS

EMPRESA: TNT MERCURIO CARGAS E ENCOMENDAS EXPRESSAS S.A.
ENDEREÇO: RODOVIA WASHINGTON LUIZ, Nº 7749, BC 02, ARMAZEM 01, AO 20
BAIRRO: VILA SAO LUIZ CEP 25165004 - DUQUE DE CAXIAS/RJ
CNPJ: 05.591.723/0011-00
PROCESSO: 25351.564824/2016-02 AUTORIZAÇÃO: 0M6X1WHX6650 (8.14538.9)
ATIVIDADE/CLASSE: TRANSPORTAR CORRELATOS

EMPRESA: C E CARVALHO - COMERCIAL - ME
ENDEREÇO: AVENIDA DUQUE DE CAXIAS, 185
BAIRRO: CENTRO CEP: 86935000 - LUNARDELLI/PR
CNPJ: 24.864.432/0001-75
PROCESSO: 25351.562688/2016-02 AUTORIZAÇÃO: Y961X035Y267 (8.14511.4)
ATIVIDADE/CLASSE: ARMAZENAR CORRELATOS
DISTRIBUIR CORRELATOS
EXPEDIR CORRELATOS

EMPRESA: BRAZMIX COMERCIO VAREJISTA E ATACADISTA LTDA
ENDEREÇO: RODOVIA DA UVA Nº 4709 BARRAÇÃO H
BAIRRO: ARRUVA CEP 83401520 - COLOMBO/PR
CNPJ: 10.972.948/0001-62
PROCESSO: 25351.551872/2016-02 AUTORIZAÇÃO: PXM9XN6Y2XYH (8.14509.9)

ATIVIDADE/CLASSE
ARMAZENAR CORRELATOS
DISTRIBUIR CORRELATOS
EXPEDIR CORRELATOS

EMPRESA: ESTILO ARTEFATOS DE MADEIRA LTDA
ENDEREÇO: RODOVIA RR 272, KM 349
BAIRRO: TREVO CEP: 83100970 - GUARAPUAVA/PR
CNPJ: 79.402.418/0001-66
PROCESSO: 25351.504423/2016-02 AUTORIZAÇÃO: 7384WH05XK15 (8.14531.3)
ATIVIDADE/CLASSE: ARMAZENAR CORRELATOS
DISTRIBUIR CORRELATOS
EMBALAR CORRELATOS
EXPEDIR CORRELATOS
FABRICAR CORRELATOS
REEMBALAR CORRELATOS

EMPRESA: PRIORIZA SAUDE IMPLANTES LTDA
ENDEREÇO: RUA ANGELO CHIARELLO, Nº 2811, SALA 1406
BAIRRO: PIO X CEP: 95032460 - CAXIAS DO SUL/RS
CNPJ: 24.803.324/0001-76
PROCESSO: 25351.562940/2016-02 AUTORIZAÇÃO: H861059MH77M (8.14528.4)
ATIVIDADE/CLASSE: ARMAZENAR CORRELATOS
DISTRIBUIR CORRELATOS
EXPEDIR CORRELATOS

EMPRESA: NUTRIPOINT COMERCIAL LTDA.
ENDEREÇO: R AMERICO FIRMINO DE TOLEDO, 840 - BAR-RACÃO 06 E 07
BAIRRO: UBERABA CEP: 81580450 - CURITIBA/PR
CNPJ: 03.612.312/0005-78
PROCESSO: 25351.536114/2016-02 AUTORIZAÇÃO: 0M63291034RY (8.14494.6)
ATIVIDADE/CLASSE: ARMAZENAR CORRELATOS
DISTRIBUIR CORRELATOS
EXPEDIR CORRELATOS

EMPRESA: TRANSPORTES BERTOLINI LTDA
ENDEREÇO: RUA JOAQUIM TONIOLLO, 300
BAIRRO: SAO VEDELINO CEP: 95700000 - BENTO GONÇALVES/RS
CNPJ: 04.503.660/0003-88
PROCESSO: 25351.539266/2016-03 AUTORIZAÇÃO: U814Y079434M (8.14506.8)
ATIVIDADE/CLASSE: TRANSPORTAR CORRELATOS

EMPRESA: MARIMAX COMERCIO IMPORTAÇÃO DE PRODUTOS PARA SAUDE E VETERINARIOS BIKELI - ME
ENDEREÇO: CALÇADA DOS IPÊS Nº 32 SALA 22
BAIRRO: ALPHAVILLE CEP: 06453025 - BARUERESP
CNPJ: 20.339.865/0001-94
PROCESSO: 25351.537687/2016-03 AUTORIZAÇÃO: M71Y6HW2099 (8.14490.1)
ATIVIDADE/CLASSE: ARMAZENAR CORRELATOS
EXPEDIR CORRELATOS
IMPORTAR CORRELATOS

EMPRESA: PROSEQUIR BRASIL S/A TRANSPORTADORA DE VALORES E SEGURANÇA
ENDEREÇO: RUA GUARATÁ, 633
BAIRRO: PRADO CEP: 30410640 - BELO HORIZONTE/MG
CNPJ: 17.428.731/0001-35
PROCESSO: 25351.556580/2016-03 AUTORIZAÇÃO: P9YH151M745M (8.14500.6)
ATIVIDADE/CLASSE: TRANSPORTAR CORRELATOS

EMPRESA: ATTRACTIVE INTERNACIONAL COMERCIO, IMPORTAÇÃO E EXPORTAÇÃO LTDA - ME
ENDEREÇO: AV PRESIDENTE KENNEDY, 3500 SALA 913
BAIRRO: SANTA PAULA CEP: 09572200 - SÃO CAETANO DO SUL/SP
CNPJ: 25.343.481/0001-69
PROCESSO: 25351.548059/2016-03 AUTORIZAÇÃO: L07H12Y9H9HW (8.14530.0)
ATIVIDADE/CLASSE: ARMAZENAR CORRELATOS
DISTRIBUIR CORRELATOS
EXPEDIR CORRELATOS

EMPRESA: SAMSUNG SDS GLOBAL SCL LATIN AMERICA LOGISTICA LTDA
ENDEREÇO: AVENIDA ANTONIO CANDIDO MACHADO Nº 3100, GALPÃO 3200
BAIRRO: JORDANÉSIA CEP: 07776415 - CAJAMAR/SP
CNPJ: 24.574.383/0002-50

PROCESSO: 25351.539823/2016-03 AUTORIZAÇÃO: 9561H5WXXWXR (8.14523.3)
ATIVIDADE/CLASSE: ARMAZENAR CORRELATOS
EXPEDIR CORRELATOS

EMPRESA: BASSANESI E CERVO LTDA
ENDEREÇO: RUA GUARANI, 422 ANDAR 1 SALA 3
BAIRRO: CENTRO CEP: 85501048 - PATO BRANCO/PR
CNPJ: 18.080.032/0001-00
PROCESSO: 25351.511656/2016-03 AUTORIZAÇÃO: 17012H594688 (8.14493.2)
ATIVIDADE/CLASSE: ARMAZENAR CORRELATOS
EXPEDIR CORRELATOS
IMPORTAR CORRELATOS

EMPRESA: ZUCK PAPEIS LTDA
ENDEREÇO: RUA BUENOPOLIS, 200
BAIRRO: 25 BI CEP: 44094594 - FEIRA DE SANTANA/BA
CNPJ: 23.332.280/0001-69
PROCESSO: 25351.548122/2016-03 AUTORIZAÇÃO: 1251W1M29X6M (8.14556.1)
ATIVIDADE/CLASSE: ARMAZENAR CORRELATOS
DISTRIBUIR CORRELATOS
EMBALAR CORRELATOS
EXPEDIR CORRELATOS
FABRICAR CORRELATOS
FRACIONAR CORRELATOS
REEMBALAR CORRELATOS

EMPRESA: DBS INDUSTRIA E COMERCIO LTDA
ENDEREÇO: RUA URSULA DA FONTE, QUADRA 05 LOTE N 22, GALPAO 7
BAIRRO: PITANGUIRAS CEP: 42700000 - LAURO DE FREITAS/BA
CNPJ: 05.210.556/0003-98
PROCESSO: 25351.550823/2016-03 AUTORIZAÇÃO: KYW465Y2H88H (8.14512.8)
ATIVIDADE/CLASSE: ARMAZENAR CORRELATOS
DISTRIBUIR CORRELATOS
EXPEDIR CORRELATOS

EMPRESA: MAX DIAGNOSTICA COMERCIO E LOCAÇÃO DE ARTIGOS LABORATORIAIS LTDA ME
ENDEREÇO: RUA JOSE DA COSTA FEIXEIRA, 546
BAIRRO: RECANTO DAS FLORES CEP: 14110000 - RIBEIRÃO PRETO/SP
CNPJ: 07.776.581/0001-05
PROCESSO: 25351.544456/2016-04 AUTORIZAÇÃO: P17950X9XW1 (8.14529.8)
ATIVIDADE/CLASSE: ARMAZENAR CORRELATOS
DISTRIBUIR CORRELATOS
EXPEDIR CORRELATOS
IMPORTAR CORRELATOS

EMPRESA: TRANSBASSI TRANSPORTES LTDA - ME
ENDEREÇO: RUA JOAO LEITE DE ALBUQUERQUE 255
BAIRRO: JD AGENOR CEP: 13160009 - SALTO DE PIRAPOARA/SP
CNPJ: 10.489.711/0001-25
PROCESSO: 25351.556034/2016-04 AUTORIZAÇÃO: 0X90M75Y3X7 (8.14491.5)
ATIVIDADE/CLASSE: TRANSPORTAR CORRELATOS

EMPRESA: DISTRIBUIDORA DOM CABRAL LTDA ME
ENDEREÇO: RUA PRESIDENTE VARGAS, 1744
BAIRRO: CENTRO CEP: 28740000 - PATROCÍNIO/MG
CNPJ: 25.425.866/0001-06
PROCESSO: 25351.556123/2016-04 AUTORIZAÇÃO: Y37107MMX156 (8.14485.5)
ATIVIDADE/CLASSE: ARMAZENAR CORRELATOS
DISTRIBUIR CORRELATOS
EXPEDIR CORRELATOS

EMPRESA: MAX DIAGNOSTICA COMERCIO E LOCAÇÃO DE ARTIGOS LABORATORIAIS LTDA ME
ENDEREÇO: RUA JOSE DA COSTA FEIXEIRA, 546
BAIRRO: RECANTO DAS FLORES CEP: 14110000 - RIBEIRÃO PRETO/SP
CNPJ: 07.776.581/0001-05
PROCESSO: 25351.544456/2016-04 AUTORIZAÇÃO: P217950X9XW1 (8.14529.8)
ATIVIDADE/CLASSE: ARMAZENAR CORRELATOS
DISTRIBUIR CORRELATOS
EXPEDIR CORRELATOS
IMPORTAR CORRELATOS

EMPRESA: GILVAN DA SILVA BATISTA ME
ENDEREÇO: RUA BABILONIA, 589
BAIRRO: AMARANTE CEP: 59290000 - SÃO GONÇALO DO AMARANTE/RN
CNPJ: 10.368.037/0001-20
PROCESSO: 25351.551839/2016-05 AUTORIZAÇÃO: PY692MMK6W59 (8.14504.1)

Este documento pode ser verificado no endereço eletrônico <http://www.in.gov.br/valida/1261>, pelo código 10102016122600634

Documento assinado digitalmente conforme MP nº 2.200-2 de 24/08/2001, que institui a Infraestrutura de Chaves Públicas Brasileira - ICP-Brasil.

Jurandir dos Santos Brandão
Prefeito
Decreto nº 001/2022

Antônio Carlos Santos de Moura
Equipe de Apoio
Decreto nº 001/2022

Adilton Alves dos Santos Júnior
Equipe de Apoio
Decreto nº 001/2022



MOTIVO DO INDEFERIMENTO.

Não cumprimento da exigência formulada sob o número de notificação 2072918/16-9, contendo os artigos 6º e 11 da RDC nº 204/2005.

Total de Empresas: 20

RESOLUÇÃO - RE Nº 3415, DE 21 DE DEZEMBRO DE 2016

O Gerente-Geral de Inspeção e Fiscalização Sanitária no uso das atribuições que lhe foram conferidas pela Portaria nº 2.198, de 30 de novembro de 2016, afilado ao disposto no art. 54, I, § 1º do Regulamento Interno aprovado nos termos do Anexo I da Resolução da Diretoria Colegiada - RDC nº 61, de 3 de fevereiro de 2016, resolve:

Art. 1º. Conceder Autorização de Funcionamento para Empresas constantes no anexo desta Resolução.
Art. 2º Esta Resolução entra em vigor na data de sua publicação.

MARCELO VOGLER DE MORAES

ANEXO

EMPRESA: PRO COSMETICS COMERCIO DE COSMETICOS E PRODUTOS DE PERFUMARIA - EIRELI - ME
ENDERECO: RUA DAS AVENIDAS CD.39 LT.04
BAIRRO: PARQUE PRIMAVERA CEP: 74913129 - APARECIDA DE GOIANIA/GO
CNPJ: 11.268.509/0001-53
PROCESSO: 25351.486188/2016-01 AUTORIZAÇÃO: 2.09052.4
ATIVIDADE/CLASSE
ARMAZENAR: COSMÉTICOS/PERFUMES/PRODUTOS DE HIGIENE
DISTRIBUIR: COSMÉTICOS/PERFUMES/PRODUTOS DE HIGIENE
EXPEDIR: COSMÉTICOS/PERFUMES/PRODUTOS DE HIGIENE
EMPRESA: HAZAGAGE COSMIATRIA LTDA ME
ENDERECO: RUA SILVIO VIDAL, 215
BAIRRO: CENTRO CEP: 85505010 - PATO BRANCO/PR
CNPJ: 19.297.883/0001-30
PROCESSO: 25351.560021/2016-01 AUTORIZAÇÃO: 2.09058.6
ATIVIDADE/CLASSE
ARMAZENAR: COSMÉTICOS/PERFUMES/PRODUTOS DE HIGIENE
DISTRIBUIR: COSMÉTICOS/PERFUMES/PRODUTOS DE HIGIENE
EXPEDIR: COSMÉTICOS/PERFUMES/PRODUTOS DE HIGIENE
EMPRESA: O J. DISTRIBUIDORA LTDA-ME
ENDERECO: RODOVIA DOS MINERIOS 403 SL BA-RE-01T
BAIRRO: VILA MONTERREY CEP: 83507000 - ALMIRANTE TAMANDARÉ/PR
CNPJ: 04.576.222/0001-08
PROCESSO: 25351.539202/2016-01 AUTORIZAÇÃO: 2.09066.3
ATIVIDADE/CLASSE
ARMAZENAR: COSMÉTICOS/PERFUMES/PRODUTOS DE HIGIENE
DISTRIBUIR: COSMÉTICOS/PERFUMES/PRODUTOS DE HIGIENE
EXPEDIR: COSMÉTICOS/PERFUMES/PRODUTOS DE HIGIENE
EMPRESA: CIRCE COMERCIAL IMPORTADORA E EXPORTADORA LTDA
ENDERECO: AV MORVAN DIAS DE FIGUEIREDO, 1175
BAIRRO: VILA GUILHERME CEP: 02063000 - SÃO PAULO/SP
CNPJ: 03.131.845/0001-04
PROCESSO: 25351.554899/2016-01 AUTORIZAÇÃO: 2.09072.3
ATIVIDADE/CLASSE
ARMAZENAR: COSMÉTICOS/PERFUMES/PRODUTOS DE HIGIENE
DISTRIBUIR: COSMÉTICOS/PERFUMES/PRODUTOS DE HIGIENE
EXPEDIR: COSMÉTICOS/PERFUMES/PRODUTOS DE HIGIENE
EMPRESA: MACAUBA DISTRIBUIDORA DE MEDICAMENTOS LTDA
ENDERECO: AV NAZARE 1302
BAIRRO: IPIRANGA CEP: 04262200 - SÃO PAULO/SP
CNPJ: 24.123.212/0001-24
PROCESSO: 25351.559650/2016-01 AUTORIZAÇÃO: 2.09074.1
ATIVIDADE/CLASSE
ARMAZENAR: COSMÉTICOS/PERFUMES/PRODUTOS DE HIGIENE
DISTRIBUIR: COSMÉTICOS/PERFUMES/PRODUTOS DE HIGIENE
EXPEDIR: COSMÉTICOS/PERFUMES/PRODUTOS DE HIGIENE
EMPRESA: FARMACO GOIÁS DISTRIBUIDORA DE MEDICAMENTOS LTDA - EPP
ENDERECO: AVENIDA DUQUE DE CAXIAS, 118
BAIRRO: SETOR NOSSA SENHORA DA SAUDE CEP: 75520000 - ITUMBARA/GO
CNPJ: 25.490.519/0001-08
PROCESSO: 25351.537345/2016-01 AUTORIZAÇÃO: 2.09053.8
ATIVIDADE/CLASSE
ARMAZENAR: COSMÉTICOS/PERFUMES/PRODUTOS DE HIGIENE

DISTRIBUIR: COSMÉTICOS/PERFUMES/PRODUTOS DE HIGIENE
EXPEDIR: COSMÉTICOS/PERFUMES/PRODUTOS DE HIGIENE
EMPRESA: FALCON DISTRIBUIÇÃO, ARMAZENAMENTO E TRANSPORTES S.A.
ENDERECO: RUA IZA COSTA, Nº 1104, QD ÁREA LT AREA MOD 2
BAIRRO: FAZENDA RETIRO CEP: 74666003 - GOIÂNIA/GO
CNPJ: 25.191.831/0001-93
PROCESSO: 25351.539617/2016-02 AUTORIZAÇÃO: 2.09054.1
ATIVIDADE/CLASSE
ARMAZENAR: COSMÉTICOS/PERFUMES/PRODUTOS DE HIGIENE
DISTRIBUIR: COSMÉTICOS/PERFUMES/PRODUTOS DE HIGIENE
EXPEDIR: COSMÉTICOS/PERFUMES/PRODUTOS DE HIGIENE
EXPORTAR: COSMÉTICOS/PERFUMES/PRODUTOS DE HIGIENE
IMPORTAR: COSMÉTICOS/PERFUMES/PRODUTOS DE HIGIENE
TRANSPORTAR: COSMÉTICOS/PERFUMES/PRODUTOS DE HIGIENE
EMPRESA: ESTRELA RIO PRETO TRANSPORTES LTDA - ME
ENDERECO: RUA ARAGUARI, 260 - SALA 01
BAIRRO: CENTRO CEP: 15108000 - IPIGUA/SP
CNPJ: 13.430.190/0001-29
PROCESSO: 25351.537308/2016-02 AUTORIZAÇÃO: 2.09048.1
ATIVIDADE/CLASSE
TRANSPORTAR: COSMÉTICOS
EMPRESA: FALCON DISTRIBUIÇÃO, ARMAZENAMENTO E TRANSPORTES S.A.
ENDERECO: RUA IZA COSTA, Nº 1104, QD ÁREA LT AREA MOD 2
BAIRRO: FAZENDA RETIRO CEP: 74666003 - GOIÂNIA/GO
CNPJ: 25.191.831/0001-93
PROCESSO: 25351.539617/2016-02 AUTORIZAÇÃO: 2.09054.1
ATIVIDADE/CLASSE
ARMAZENAR: COSMÉTICOS/PERFUMES/PRODUTOS DE HIGIENE
DISTRIBUIR: COSMÉTICOS/PERFUMES/PRODUTOS DE HIGIENE
EXPEDIR: COSMÉTICOS/PERFUMES/PRODUTOS DE HIGIENE
EXPORTAR: COSMÉTICOS/PERFUMES/PRODUTOS DE HIGIENE
IMPORTAR: COSMÉTICOS/PERFUMES/PRODUTOS DE HIGIENE
TRANSPORTAR: COSMÉTICOS/PERFUMES/PRODUTOS DE HIGIENE
EMPRESA: ESSENDY COSMÉTICOS EIRELI - ME
ENDERECO: RUA PAULO AFONSO Nº 43
BAIRRO: ALECRIM CEP: 26110003 - VILA VELHAS/ES
CNPJ: 23.827.456/0001-25
PROCESSO: 25351.511784/2016-02 AUTORIZAÇÃO: 2.09065.0
ATIVIDADE/CLASSE
ARMAZENAR: COSMÉTICOS
DISTRIBUIR: COSMÉTICOS
EXPEDIR: COSMÉTICOS
EMPRESA: ALPHAMED COMÉRCIO E REPRESENTAÇÕES EIRELI - ME
ENDERECO: RUA DUQUE DE CAXIAS, Nº 1.480
BAIRRO: CENTRO CEP: 7680110 - PORTO VELHO/RO
CNPJ: 05.028.965/0001-06
PROCESSO: 25351.555691/2016-03 AUTORIZAÇÃO: 2.09063.2
ATIVIDADE/CLASSE
ARMAZENAR: COSMÉTICOS/PERFUMES/PROD. DE HIGIENE
DISTRIBUIR: COSMÉTICOS/PERFUMES/PROD. DE HIGIENE
EXPEDIR: COSMÉTICOS/PERFUMES/PROD. DE HIGIENE
EMPRESA: BRAZMIX COMERCIO VAREJISTA E ATACADISTA LTDA
ENDERECO: RODOVIA DA UVA Nº 4709 BARRAÇÃO H
BAIRRO: ARRUDA CEP: 83401520 - COLOMBO/PR
CNPJ: 10.972.948/0001-62
PROCESSO: 25351.531874/2016-04 AUTORIZAÇÃO: 2.09060.1
ATIVIDADE/CLASSE
ARMAZENAR: COSMÉTICOS/PERFUMES/PRODUTOS DE HIGIENE
DISTRIBUIR: COSMÉTICOS/PERFUMES/PRODUTOS DE HIGIENE
EXPEDIR: COSMÉTICOS/PERFUMES/PRODUTOS DE HIGIENE
EMPRESA: LB R - COMERCIO DE COSMETICOS LTDA - EPP
ENDERECO: RUA EMILIO DE MENEZES Nº 50
BAIRRO: JARDIM SHANGRI-LA CEP: 86070590 - LONDRI-PR
CNPJ: 11.113.235/0001-06
PROCESSO: 25351.517446/2016-04 AUTORIZAÇÃO: 2.09059.0
ATIVIDADE/CLASSE
ARMAZENAR: COSMÉTICOS/PERFUMES/PRODUTOS DE HIGIENE
DISTRIBUIR: COSMÉTICOS/PERFUMES/PRODUTOS DE HIGIENE

EXPEDIR: COSMÉTICOS/PERFUMES/PRODUTOS DE HIGIENE
EMPRESA: COMERCIAL HILJO BRASIL LTDA
ENDERECO: EST MIRANDELA Nº 1601 GALPÃO
BAIRRO: CENTRO CEP: 26520098 - NITÓPOLIS/RJ
CNPJ: 09.437.886/0001-09
PROCESSO: 25351.548406/2016-05 AUTORIZAÇÃO: 2.09071.0
ATIVIDADE/CLASSE
ARMAZENAR: COSMÉTICOS
DISTRIBUIR: COSMÉTICOS
EXPEDIR: COSMÉTICOS
EMPRESA: TRANSBASSI TRANSPORTES LTDA - ME
ENDERECO: RUA JOAO LEITE DE ALBUQUERQUE 255
BAIRRO: JD AGENOR CEP: 18160000 - SALTO DE PIRAPORA/SP
CNPJ: 10.489.711/0001-25
PROCESSO: 25351.536028/2016-05 AUTORIZAÇÃO: 2.09050.7
ATIVIDADE/CLASSE
TRANSPORTAR: COSMÉTICOS/PERFUMES/PRODUTOS DE HIGIENE
EMPRESA: MD DISTRIBUIÇÃO E SERVIÇOS LTDA
ENDERECO: AVENIDA JOSE ANDRAUS GASSANI Nº 4256 - MODULO J
BAIRRO: DISTRITO INDUSTRIAL CEP: 38402324 - UBERLÂNDIA/MG
CNPJ: 24.630.578/0001-90
PROCESSO: 25351.556505/2016-05 AUTORIZAÇÃO: 2.09051.1
ATIVIDADE/CLASSE
ARMAZENAR: COSMÉTICOS/PERFUMES/PRODUTOS DE HIGIENE
DISTRIBUIR: COSMÉTICOS/PERFUMES/PRODUTOS DE HIGIENE
EXPEDIR: COSMÉTICOS/PERFUMES/PRODUTOS DE HIGIENE
EMPRESA: HD INTERDENTALS
ENDERECO: RUA NEREU RAMOS NR. 103
BAIRRO: CENTRO CEP: 9877000 - IMARUÍ/SC
CNPJ: 07.867.800/0001-33
PROCESSO: 25351.538459/2016-05 AUTORIZAÇÃO: 2.09056.9
ATIVIDADE/CLASSE
ARMAZENAR: PROD. DE HIGIENE
DISTRIBUIR: PROD. DE HIGIENE
EMBALAR: PROD. DE HIGIENE
EXPEDIR: PROD. DE HIGIENE
FABRICAR: PROD. DE HIGIENE
REEMBALAR: PROD. DE HIGIENE
EMPRESA: SPEED BOYS EXPRESS ENTREGAS RAPIDAS EIRELI - EPP
ENDERECO: AVENIDA JOÃO PAULO I Nº 1776
BAIRRO: JARDIM SANTA BARBARA CEP: 06817000 - EMBU DAS ARTES/SP
CNPJ: 01.358.518/0001-64
PROCESSO: 25351.544492/2016-05 AUTORIZAÇÃO: 2.09062.9
ATIVIDADE/CLASSE
TRANSPORTAR: COSMÉTICOS/PERFUMES/PRODUTOS DE HIGIENE
EMPRESA: ORTHOSHOP COMÉRCIO LTDA
ENDERECO: RUA PROFESSORA SEVERINA MOURA, 110
BAIRRO: TORRE CEP: 58040.77 - JOÃO PESSOA/PB
CNPJ: 06.615.517/0001-03
PROCESSO: 25351.517553/2016-06 AUTORIZAÇÃO: 2.09064.6
ATIVIDADE/CLASSE
ARMAZENAR: COSMÉTICOS/PERFUMES/PRODUTOS DE HIGIENE
DISTRIBUIR: COSMÉTICOS/PERFUMES/PRODUTOS DE HIGIENE
EXPEDIR: COSMÉTICOS/PERFUMES/PROD. DE HIGIENE
EMPRESA: DBS INDÚSTRIA E COMÉRCIO LTDA
ENDERECO: RUA URSULA DA BOMTE, QUADRA 05 LOTE N 22, GALPÃO 7
BAIRRO: PITANGUI-FIRAS CEP: 42700000 - LAURO DE FREITAS/BA
CNPJ: 05.210.556/0003-98
PROCESSO: 25351.550829/2016-06 AUTORIZAÇÃO: 2.09052.2
ATIVIDADE/CLASSE
ARMAZENAR: COSMÉTICOS/PERFUMES/PRODUTOS DE HIGIENE
DISTRIBUIR: COSMÉTICOS/PERFUMES/PRODUTOS DE HIGIENE
EXPEDIR: COSMÉTICOS/PERFUMES/PRODUTOS DE HIGIENE
EMPRESA: NILSE LESSIO VAZ STRABELLI ME
ENDERECO: RUA MIRANDÓPOLIS, 448
BAIRRO: VILA BELA VISTA CEP: 09181000 - SANTO ANDRÉ/SP

Este documento pode ser verificado no endereço eletrônico <http://www.in.gov.br/autenticidade.html>, pelo código 10H1016122600032

Documento assinado digitalmente conforme MP nº 2.200-2 de 24/08/2001, que institui a Infraestrutura de Chaves Públicas Brasileira - ICP-Brasil.

Jurandir Ramos Brandão
Pregoeiro
Decreto n.º 001/2022

Antônio Carlos Santos de Moura
Equipe de Apoio
Decreto n.º 001/2022

Udilon Avelos dos Santos Júnior
Equipe de Apoio
Decreto n.º 001/2022



ISSN 1677-7042

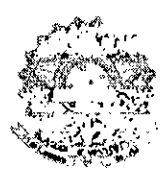

DIÁRIO OFICIAL DA UNIÃO

República Federativa do Brasil - Imprensa Nacional
Em circulação desde 1º de outubro de 1862



Suplemento nº 2-7
Brasília, DF, segunda-feira, 26 de dezembro de 2016

Sumário

	PÁGINA
Ministério da Saúde	1

Ministério da Saúde

**AGÊNCIA NACIONAL DE VIGILÂNCIA
SANITÁRIA**
DIRETORIA DE AUTORIZAÇÃO E REGISTRO
SANITÁRIOS
GERÊNCIA DE COSMÉTICOS

RESOLUÇÃO - RE Nº 3.444, DE 22 DE DEZEMBRO DE 2016

A Gerente de Cosméticos Substituiu no uso da atribuição que lhe foi conferida pelo art. 1º, I da Portaria nº 917, de 15 de abril de 2016, afiado ao disposto no art. 54, I, § 1º da Resolução da Diretoria Colegiada - RDC nº 64 de 3 de fevereiro de 2016, resolve:

Art. 1º Deferir os registros e as petições dos produtos de higiene pessoal, cosméticos e perfumes, conforme relação anexa.

Art. 2º Esta Resolução entra em vigor na data de sua publicação.

ETHEL CARDOSO FREITAS
ANEXO

NOME DA EMPRESA AUTORIZAÇÃO
NOME DO PRODUTO E MARCA
COR EOL. TONALIDADE NUMERO DE PROCESSO NUMERO
DE REGISTRO
LOCAL DE FABRICAÇÃO VENCIMENTO
DESTINAÇÃO PRAZO DE VALIDADE DO PRODUTO
GRUPO DO PRODUTO
EMBALAGEM PRIMÁRIA
EMBALAGEM SECUNDÁRIA
FORMA FÍSICA
ASSUNTO DA PETIÇÃO
RESTRIÇÃO DE USO
CONSERVAÇÃO

BIOLAB DERMOCOSMÉTICOS LTDA 2.02763-6
PHOTOPROT FPS 100 COLOR - CLARO
25351.057828/2011-53 2.2763.0080.001-4
TABOÃO DA SERRA/SP 04/2016
COMERCIAL 36 Meses
2020091 PROTETOR SOLAR
FRASCO DE PLÁSTICO COM VALVULA DOSADORA
CARTUCHO DE CARTOLINA
LIQUIDO VISCOSO
255 Cancelamento de Registro do Produto a Pedido
RESTRIÇÃO DE USO CONFORME MENCIONADO NA ROTU-
LAGEM
CUIDADOS ESPECIAIS DE CONSERVAÇÃO INDICADOS NA
ROTULAGEM
PHOTOPROT FPS 100 COLOR - CLARO
25351.057828/2011-53 2.2763.0080.002-2
TABOÃO DA SERRA/SP 04/2016

TABELA DE PREÇOS DE JORNALISMO

Páginas	Distrito Federal	Demais Estados
de 02 a 20	R\$ 0,30	R\$ 1,00
de 22 a 75	R\$ 0,50	R\$ 2,00
de 80 a 150	R\$ 1,10	R\$ 2,60
de 160 a 250	R\$ 1,50	R\$ 3,00
de 254 a 500	R\$ 3,00	R\$ 4,50

Valor de R\$ 0,00 pagam-se prec. de laboratório. Valor de R\$ 0,00 pagam-se prec. de laboratório. Valor de R\$ 0,00 pagam-se prec. de laboratório.

COMERCIAL 36 Meses
2020091 PROTETOR SOLAR
FRASCO DE PLÁSTICO COM VALVULA DOSADORA
PRODUTO SOMENTE CONTEM EMBALAGEM PRIMARIA
LIQUIDO VISCOSO
255 Cancelamento de Registro do Produto a Pedido
RESTRIÇÃO DE USO CONFORME MENCIONADO NA ROTU-
LAGEM
CUIDADOS ESPECIAIS DE CONSERVAÇÃO INDICADOS NA
ROTULAGEM
BIOLAB SANOS FARMACEUTICA LTDA 2.027811-3
Photoprot FPS 45 Gel Creme
25351.231726/2015-11 2.7811.0002.001-3
TABOÃO DA SERRA/SP 02/2021
COMERCIAL 36 Meses
2022168 PROTETOR SOLAR - GRAU 2
BISNAGA DE PLÁSTICO
CARTUCHO DE CARTOLINA
GEL CREME
289 Alteração de Rotulagem de Produto Grau 2
RESTRIÇÃO DE USO CONFORME MENCIONADO NA ROTU-
LAGEM
CUIDADOS ESPECIAIS DE CONSERVAÇÃO INDICADOS NA
ROTULAGEM
Photoprot FPS 45 Gel Creme
25351.231726/2015-11 2.7811.0002.002-1
TABOÃO DA SERRA/SP 02/2021
COMERCIAL 36 Meses
2022168 PROTETOR SOLAR - GRAU 2
BISNAGA DE PLÁSTICO
PRODUTO SOMENTE CONTEM EMBALAGEM PRIMARIA
GEL CREME
289 Alteração de Rotulagem de Produto Grau 2
RESTRIÇÃO DE USO CONFORME MENCIONADO NA ROTU-
LAGEM
CUIDADOS ESPECIAIS DE CONSERVAÇÃO INDICADOS NA
ROTULAGEM
QUÍMICA BARUEL LTDA 2.001050-0
CONDICIONADOR TURMA DA XUXINHA BY BARUEL BA-
RUEL
25351.028542/2003-66 2.0105.0097.001-5
GUARULHOS/SP 06/2018
COMERCIAL 36 Meses
2022138 CONDICIONADOR INFANTIL COM ENXÁGUE -
GRAU 2
FRASCO DE PLÁSTICO
PRODUTO SOMENTE CONTEM EMBALAGEM PRIMARIA
EMULSAO
232 Substituição do Acondicionamento do Produto Grau 2
RESTRIÇÃO DE USO CONFORME MENCIONADO NA ROTU-
LAGEM
CONSERVAR EM LUGAR FRESCO (TEMPERATURA NÃO SU-
PERIOR A 40º C)
CONDICIONADOR TURMA DA XUXINHA BY BARUEL BA-
RUEL
25351.028542/2003-66 2.0105.0097.001-5
GUARULHOS/SP 06/2018
COMERCIAL 36 Meses
2022138 CONDICIONADOR INFANTIL COM ENXÁGUE -
GRAU 2
FRASCO DE PLÁSTICO
PRODUTO SOMENTE CONTEM EMBALAGEM PRIMARIA
EMULSAO
289 Alteração de Rotulagem de Produto Grau 2
RESTRIÇÃO DE USO CONFORME MENCIONADO NA ROTU-
LAGEM
CONSERVAR EM LUGAR FRESCO (TEMPERATURA NÃO SU-
PERIOR A 40º C)
CONDICIONADOR TURMA DA XUXINHA BY BARUEL CA-
MOMILA
25351.233419/2013-30 2.0105.0247.001-1
GUARULHOS/SP 06/2018
COMERCIAL 3 Anos
2022138 CONDICIONADOR INFANTIL COM ENXÁGUE -
GRAU 2

FRASCO DE PLÁSTICO
PRODUTO SOMENTE CONTEM EMBALAGEM PRIMARIA
EMULSAO
289 Alteração de Rotulagem de Produto Grau 2
RESTRIÇÃO DE USO CONFORME MENCIONADO NA ROTU-
LAGEM
CUIDADOS ESPECIAIS DE CONSERVAÇÃO INDICADOS NA
ROTULAGEM
CONDICIONADOR TURMA DA XUXINHA BARUEL SONO
TRANQUILLO
25351.204236/2015-05 2.05.0249.001-0
GUARULHOS/SP 06/2018
COMERCIAL 3 Anos
2022138 CONDICIONADOR INFANTIL COM ENXÁGUE -
GRAU 2
FRASCO DE PLÁSTICO
PRODUTO SOMENTE CONTEM EMBALAGEM PRIMARIA
EMULSAO
289 Alteração de Rotulagem de Produto Grau 2
RESTRIÇÃO DE USO CONFORME MENCIONADO NA ROTU-
LAGEM
CUIDADOS ESPECIAIS DE CONSERVAÇÃO INDICADOS NA
ROTULAGEM
ECOLAB QUÍMICA LTDA 2.005947-0
SANGIZER
25351.590959/2010-57 2.0594.0710.001-7
BARUERI/SP 11/2020
PROFISSIONAL 24 Meses
2022203 GEL ANTISÉPTICO PARA AS MÃOS - GRAU 2
CARTUCHO DE PLÁSTICO
CAIXA DE PAPELAO
GEL
230 Modificação de Fórmula do Produto Grau 2
USO PROFISIONAL
CUIDADOS ESPECIAIS DE CONSERVAÇÃO INDICADOS NA
ROTULAGEM
ROTULO APROVADO COM CORREÇÕES.
SANGIZER
25351.590959/2010-57 2.0594.0710.001-7
BARUERI/SP 11/2020
PROFISSIONAL 24 Meses
2022203 GEL ANTISÉPTICO PARA AS MÃOS - GRAU 2
CARTUCHO DE PLÁSTICO
CAIXA DE PAPELAO
GEL
2872 Mudança de Fabricante - no âmbito nacional
USO PROFISIONAL
CUIDADOS ESPECIAIS DE CONSERVAÇÃO INDICADOS NA
ROTULAGEM
SANGIZER
25351.590959/2010-57 2.0594.0710.001-7
BARUERI/SP 11/2020
PROFISSIONAL 24 Meses
2022203 GEL ANTISÉPTICO PARA AS MÃOS - GRAU 2
CARTUCHO DE PLÁSTICO
CAIXA DE PAPELAO
GEL
289 Alteração de Rotulagem de Produto Grau 2
USO PROFISIONAL
CUIDADOS ESPECIAIS DE CONSERVAÇÃO INDICADOS NA
ROTULAGEM
ROTULO APROVADO COM CORREÇÕES.
SANGIZER
25351.590959/2010-57 2.0594.0710.002-5
BARUERI/SP 11/2020
PROFISSIONAL 24 Meses
2022203 GEL ANTISÉPTICO PARA AS MÃOS - GRAU 2
CARTUCHO DE PLÁSTICO
PRODUTO SOMENTE CONTEM EMBALAGEM PRIMARIA
GEL
230 Modificação de Fórmula do Produto Grau 2
USO PROFISIONAL
CUIDADOS ESPECIAIS DE CONSERVAÇÃO INDICADOS NA
ROTULAGEM
ROTULO APROVADO COM CORREÇÕES.
SANGIZER

Este documento pode ser verificado no endereço eletrônico <http://www.cam.br.gov.br/validaDoc.html>, pelo código 1010201612260001

Documento assinado digitalmente conforme MP nº 2.200-2 de 24/08/2001, que institui a Infraestrutura de Chaves Públicas Brasileira - ICP-Brasil.

Jurandir Gomes Brandão
Projeiro
Decreto n.º 001/2022

Antônio Carlos Santos de Moura
Equipe de Apoio
Decreto n.º 001/2022

Udilon Alves dos Santos Júnior
Equipe de Apoio
Decreto n.º 001/2022



Consultas / Funcionamento de Empresa Nacional / Resultado / Detalhamento

Dados da Empresa Nacional

Razão Social

MAX DIAGNOSTICA COMERCIO E LOCAÇÃO DE ARTIGOS LABORATORIAIS LTDA ME

CNPJ

07.776.581/0001-05

Endereço Completo

- /

Telefone

Responsável Técnico

NATALIA BERNICHI GANDINI

Responsável Legal

HAMILTON BIANCO

Dados do Cadastro

Cadastro N°

8.14.529-8 (P217950X9XW1)

Data do Cadastro

26/12/2016

Situação

Ativa

N° do Processo

25351.544456/2016-04

Cadastro

8 - Produtos para Saúde (Correlatos)

Atividades / Classes

Armazenar

- Correlatos

Distribuir

- Correlatos

Expedir

- Correlatos

Importar

- Correlatos

Certificado de Boas Práticas de Fabricação - CBPF (Vigente)

Empresa Solicitante	Linhas de Certificação Vigentes	Data de Publicação	Vencimento do Certificado
<p><i>Jurandir Ramos Brandão</i> Fragoieiro Decreto n.º 001/2022</p>	<p>Nenhum registro encontrado</p> <p><i>Antônio Carlos Santos de Moura</i> Equipe de Apoio Decreto n.º 001/2022</p>		<p><i>Odilon Alves dos Santos Júnior</i> Equipe de Apoio Decreto n.º 001/2022</p>



Certificado de Boas Práticas de Distribuição e Armazenagem - CBPDA (Vigente)

Empresa Solicitante	Linhas de Certificação Vigentes	Data de Publicação	Vencimento do Certificado
---------------------	---------------------------------	--------------------	---------------------------

Nenhum registro encontrado

Voltar

Documento Assinado Digitalmente por: MARCOS ANTONIO MATOS DA SILVA - 23/05/2023 18:02:00
Acesse em: <https://e-icm.ba.gov.br/epv/validaDoc.seam> Código do documento: 85099d7f-e0ac-4bdc-a9ba-771496ce91d1

Jurandir Ramos Brandão
Pregoeiro
Decreto n.º 001/2022

Antônio Carlos Santos de Moura
Equipe de Apoio
Decreto n.º 001/2022

Odilon Alves dos Santos Júnior
Equipe de Apoio
Decreto n.º 001/2022



Consultas / Situação de Documentos / Técnico / Técnico

Empresa MAX DIAGNOSTICA COMERCIO E LOCAÇÃO DE ARTIGOS LABORATORIAIS LTDA ME	CNPJ 07.776.581/0001-05
--	--------------------------------

Processo

25351.544456/2016-04

Nº do Protocolo

25652.26168

Expediente

2565226/16-8

Data de Entrada

01/12/2016

Assunto

859 - AFE - CONCESSÃO - PRODUTOS PARA SAÚDE - IMPORTADORA

Situação atual

Publicado deferimento ?

Encontra-se na

ARQVO - ARQUIVO - GERÊNCIA DE GESTÃO DOCUMENTAL

Desde: 26/01/2017

Dados da Publicação (RE - Data Resolução - DOU - Data Publicação)

3.415 - 21/12/2016 - 247 - 26/12/2016

Histórico da Situação

Petições

Expediente (Dt. Expediente)

2581853/16-8 (01/12/2016)

Nº do Protocolo

25352.043420/2016-74

Assunto

856 - AFE - CONCESSÃO - PRODUTOS PARA SAÚDE - DISTRIBUIDORA

Encontra-se na

COAFE - COORDENAÇÃO DE AUTORIZAÇÃO DE FUNCIONAMENTO DE EMPRESAS

Desde 15/12/2016

Situação atual

Publicado deferimento em 26/12/2016. ?

Dados da Publicação (RE - Data Resolução - DOU - Data Publicação)

3.415 - 21/12/2016 - 247 - 26/12/2016

Histórico da Situação

Voltar

Jurandir Ramos Brandão
 Pílagoeiro
 Decreto n.º 001/2022

Antonio Carlos Santos de Moura
 Equipe de Apoio
 Decreto n.º 001/2022

Jálon Alves dos Santos Júnior
 Equipe de Apoio
 Decreto n.º 001/2022



equip ION

XI-921 ANALISADOR ELETROLÍTICO

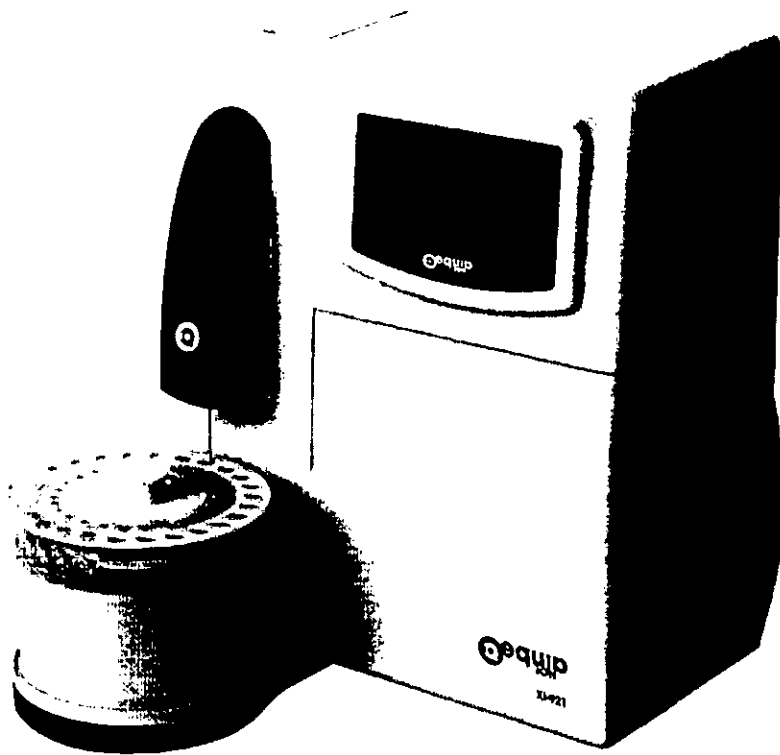

Jurandir Ramos Brandão
Profeiro
Decreto n.º 001/2022

Antônio Carlos Santos de Moura
Equipe de Apoio
Decreto n.º 001/2022

Junior Alves dos Santos Júnior
Equipe de Apoio
Decreto n.º 001/2022



Diferenciais e características

Compacto, eficiente e fácil de usar

Excelente precisão e confiabilidade

Alta performance, baixo custo de manutenção e eletrodos altamente duráveis

Calibração, pipetagem de amostra e limpeza da agulha automática

Ampla tela de toque

Impressora térmica interna, suporte para leitor de código de barras

Carregador automático de amostras (opcional) oferece 26 posições (2 posições de emergência)

Leitor código de barras (opcional) para identificação das amostras dos pacientes



Jurandir Ramos Brandão
Engenheiro
Decreto n.º 001/2022

Antônio Carlos Santos de Moura
Equipe de Apoio
Decreto n.º 001/2022

Odilon Alves dos Santos Júnior
Equipe de Apoio
Decreto n.º 001/2022



Destques

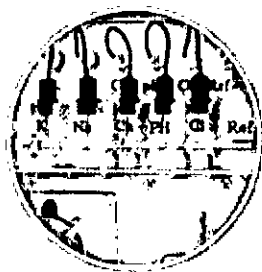

Design simples e confiável do sistema dos tubos fluídicos e eletrodos minimiza o trabalho de manutenção



Pipetagem automática e a lavagem da agulha minimiza a contaminação por arraste

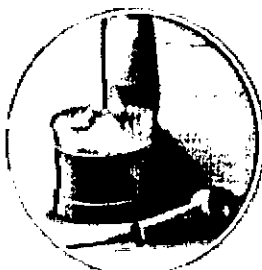

Software amigável e simples de operar

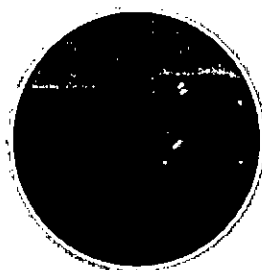

Porta serial RS-232 e porta para instalação do leitor de código de barras

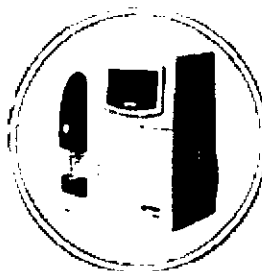

Disponível nas opções com e sem Auto Loader.

equip ION XI-921
ANALISADOR
ELETROLÍTICO

equip 2P

Jurandir Reis Brandão
Prefeito
Decreto n.º 001/2022

Antônio Carlos Santos de Moura
Equipe de Apoio
Decreto n.º 001/2022

Odilon Alves dos Santos Júnior
Equipe de Apoio
Decreto n.º 001/2022



Especificações técnicas

Princípio	Medição direta por Eletrodo de Ion Seletivo
Amostras	Sangue total, soro, plasma, urina diluída
Volume de amostra	100~150uL
Velocidade	Superior a 60 amostras/h
Armazenamento de dados	Superior a 500 resultados de pacientes
Entrada de dados	Tela de toque
Exibição	Ampla tela LCD com luz de fundo
Saída de dados	Impressora térmica, porta serial RS-232
Condições de trabalho	Temperatura: 10°C~30°C / Umidade: 20%~85%
Voltagem	AC 220V/110V+- 10%, 50/60Hz
Consumo	60W
Dimensões	440mmx380mmx350mm(AxLxP)
Peso	Unidade Principal - 10Kg com carregador automático de amostras + 1.5Kg

Especificações

K ⁺	0.50 ~ 15.00 mmol/L	< 1.0%
Na ⁺	30.0 ~ 200.00 mmol/L	< 1.0%
Cl ⁻	30.0 ~ 200.00 mmol/L	< 1.0%
CA ²⁺	0.10 ~ 5.00 mmol/L	< 2.0%
pH	7.00 ~ 9.00 (unit)	< 1.0%



XI-921
ANALISADOR
ELETROLÍTICO

Jurandir Ramos Brandão
Fregoeiro
Decreto n.º 001/2022

Antônio Carlos Santos de Moura
Equipe de Apoio
Decreto n.º 001/2022

Equip 2E
Janão Alves dos Santos Júnior
Equipe de Apoio
Decreto n.º 001/2022



Consultas / Produtos para Saúde / Produtos para Saúde

Detalhes do Produto

Nome da Empresa	MAX DIAGNOSTICA COMERCIO E LOCACAO DE ARTIGOS LABORATORIAIS LTDA ME		
CNPJ	07.776.581/0001-05	Autorização	8.14.529-8
Produto	Analisador Bioquímico Automático Sinnowa		

Modelo Produto Médico

SX-140

SX-160

SX-260

SX-300

SX-400

Tipo de Arquivo	Arquivos	Expediente, data e hora de inclusão
Nenhum Arquivo Encontrado(a)		

Nome Técnico	Instrumento para análise de bioquímica geral, hormônios, drogas ou proteínas
Registro	81452980003
Processo	25351.047554/2018-59
Fabricante Legal	<ul style="list-style-type: none"> FABRICANTE: SINNOWA MEDICAL SCIENCE & TECHNOLOGY CO., LTD. - CHINA, REPÚBLICA POPULAR
Classificação de Risco	II - Classe II: produtos de médio risco ao indivíduo e ou baixo risco à saúde pública
Vencimento do Registro	VIGENTE

Exportar para Excel

Exportar para PDF

Voltar

 Jurandir Ramos Brandão
 Presidente
 Decreto n.º 001/2022

 Antonio Carlos Santos de Moura
 Equipe de Apoio
 Decreto n.º 001/2022

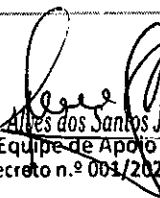
 Odilon Alves dos Santos Júnior
 Equipe de Apoio
 Decreto n.º 001/2022



ISSN 1677-7042



DIÁRIO OFICIAL DA UNIÃO

República Federativa do Brasil - Imprensa Nacional

Em circulação desde 1º de outubro de 1862



Suplemento ao Nº 48
Brasília, DF, segunda-feira, 17 de março de 2018

Sumário	PÁGINA
Ministério da Saúde	1
Ministério da Saúde	
AGÊNCIA NACIONAL DE VIGILÂNCIA SANITÁRIA	
DIRETORIA DE AUTORIZAÇÃO E REGISTRO SANITÁRIOS	
RESOLUÇÃO-RE Nº 544, DE 8 DE MARÇO DE 2018	

O Diretor da Agência Nacional de Vigilância Sanitária, no uso das atribuições que lhe conferem o art. 91, II aliado ao art. 54, I, § 1º do Regimento Interno aprovado nos termos do Anexo I da Resolução da Diretoria Colegiada - RDC nº 61, de 3 de fevereiro de 2016, e a Resolução da Diretoria Colegiada - RDC Nº 209, de 17 de janeiro de 2018, resolve:

Art. 1º Deterrir as petições dos produtos sanantes, conforme relação anexa.

Art. 2º Esta Resolução entra em vigor na data de sua publicação.

FERNANDO MENDES GARCIA NETO

ANEXO

NOME DA EMPRESA: 3M DO BRASIL LTDA
AUTORIZAÇÃO: 3.00378-2
NOME DO PRODUTO E MARCA: 3M DETERGENTE MULTIENZIMÁTICO
NÚMERO DE PROCESSO: 25351.529214/2013-32
NÚMERO DE REGISTRO: 3.0378.0111.001-2
VENDA E EMPREGO: PRODUTO DE USO PROFISSIONAL OU DE VENDA RESTRITA
VENCIMENTO: 12/2018
APRESENTAÇÃO: BOMBONA PLÁSTICA OPACA + CAIXA DE PAPELAO
VALIDADE DO PRODUTO: 24 Meses
CATEGORIA: 3222020 DETERGENTE ENZIMÁTICO
ASSUNTO DA PETIÇÃO: 389 Alteração de Rotulagem de Produto de Risco 2
EXPEDIENTE DA PETIÇÃO: 0027290/18-6
NOME DO PRODUTO E MARCA: 3M DETERGENTE MULTIENZIMÁTICO
NÚMERO DE PROCESSO: 25351.529214/2013-32
NÚMERO DE REGISTRO: 3.0378.0111.001-2
VENDA E EMPREGO: PRODUTO DE USO PROFISSIONAL OU DE VENDA RESTRITA
VENCIMENTO: 12/2018
APRESENTAÇÃO: FRASCO DE PLÁSTICO OPACO + CAIXA DE PAPELAO
VALIDADE DO PRODUTO: 24 Meses
CATEGORIA: 3222020 DETERGENTE ENZIMÁTICO
ASSUNTO DA PETIÇÃO: 389 Alteração de Rotulagem de Produto de Risco 2
EXPEDIENTE DA PETIÇÃO: 0027290/18-6
NOME DO PRODUTO E MARCA: 3M DETERGENTE MULTIENZIMÁTICO
NÚMERO DE PROCESSO: 25351.529214/2013-32
NÚMERO DE REGISTRO: 3.0378.0111.001-2
VENDA E EMPREGO: PRODUTO DE USO PROFISSIONAL OU DE VENDA RESTRITA
VENCIMENTO: 12/2018
APRESENTAÇÃO: BOMBONA PLÁSTICA TRANSLÚCIDA + CAIXA DE PAPELAO
VALIDADE DO PRODUTO: 24 Meses
CATEGORIA: 3222020 DETERGENTE ENZIMÁTICO
ASSUNTO DA PETIÇÃO: 389 Alteração de Rotulagem de Produto de Risco 2

EXPEDIENTE DA PETIÇÃO: 0027290/18-6
NOME DA EMPRESA: ACLIVE DO BRASIL INDÚSTRIA E COMÉRCIO LTDA
AUTORIZAÇÃO: 3.01924-9
NOME DO PRODUTO E MARCA: ACLIVE DRX
NÚMERO DE PROCESSO: 25351.007380/2003-13
NÚMERO DE REGISTRO: 3.1924.0062.001-9
VENDA E EMPREGO: PRODUTO DE USO PROFISSIONAL OU DE VENDA RESTRITA
VENCIMENTO: 03/2023
APRESENTAÇÃO: BALDE PLÁSTICO
VALIDADE DO PRODUTO: 12 Meses
CATEGORIA: 3201015 DETERGENTES DE USO PROFISSIONAL
ASSUNTO DA PETIÇÃO: 334 Revalidação de Registro de Produto de Risco 2
EXPEDIENTE DA PETIÇÃO: 2045246/17-2
NOME DO PRODUTO E MARCA: LAVCLEAN
NÚMERO DE PROCESSO: 25351.200089/2002-23
NÚMERO DE REGISTRO: 3.1924.0060.001-8
VENDA E EMPREGO: PRODUTO DE USO PROFISSIONAL OU DE VENDA RESTRITA
VENCIMENTO: 01/2023
APRESENTAÇÃO: BOMBONA PLÁSTICA
VALIDADE DO PRODUTO: 12 Meses
CATEGORIA: 3103071 DETERGENTE PARA LAVAR ROUPAS
ASSUNTO DA PETIÇÃO: 334 Revalidação de Registro de Produto de Risco 2
EXPEDIENTE DA PETIÇÃO: 1350748/17-6
NOME DA EMPRESA: AEROFLEX INDÚSTRIA DE AEROSÓIS LTDA
AUTORIZAÇÃO: 3.07155-6
NOME DO PRODUTO E MARCA: BUZZ OFF EXTREME MULTI INSETICIDA
NÚMERO DE PROCESSO: 25351.347089/2017-54
NÚMERO DE REGISTRO: 3.7155.0002.001-8
VENDA E EMPREGO: PRODUTO DE VENDA LIVRE
VENCIMENTO: 03/2023
APRESENTAÇÃO: LATA AEROSÓL
VALIDADE DO PRODUTO: 24 Meses
CATEGORIA: 3206017 INSETICIDA DE VENDA LIVRE
ASSUNTO DA PETIÇÃO: 3769 Reconsideração de Indeferimento
EXPEDIENTE DA PETIÇÃO: 0062200/18-7
NOME DA EMPRESA: ARCH QUÍMICA BRASIL LTDA
AUTORIZAÇÃO: 3.00388-7
NOME DO PRODUTO E MARCA: NORCLOR DC 60
NÚMERO DE PROCESSO: 25351.065951/2008-31
NÚMERO DE REGISTRO: 3.0388.0030.001-0
VENDA E EMPREGO: PRODUTO DE USO PROFISSIONAL OU DE VENDA RESTRITA
VENCIMENTO: 04/2023
APRESENTAÇÃO: SACO PLÁSTICO + BOMBONA PLÁSTICA
VALIDADE DO PRODUTO: 24 Meses
CATEGORIA: 3211051 DESINFETANTE DE ÁGUA PARA CONSUMO HUMANO
ASSUNTO DA PETIÇÃO: 334 Revalidação de Registro de Produto de Risco 2
EXPEDIENTE DA PETIÇÃO: 2017159/17-5
NOME DO PRODUTO E MARCA: FREXUS CH TABLETE
NÚMERO DE PROCESSO: 25351.090818/2008-12
NÚMERO DE REGISTRO: 3.0388.0029.001-5
VENDA E EMPREGO: PRODUTO DE VENDA LIVRE
VENCIMENTO: 04/2023
APRESENTAÇÃO: BALDE PLÁSTICO
VALIDADE DO PRODUTO: 24 Meses
CATEGORIA: 3205053 DESINFETANTE PARA INDÚSTRIA ALIMENTÍCIA E AFINS
ASSUNTO DA PETIÇÃO: 334 Revalidação de Registro de Produto de Risco 2

EXPEDIENTE DA PETIÇÃO: 2017156/17-1
NOME DA EMPRESA: ATUANTE INDÚSTRIA QUÍMICA LTDA-ME
AUTORIZAÇÃO: 3.06154-6
NOME DO PRODUTO E MARCA: ATUANTE SUPRA
NÚMERO DE PROCESSO: 25351.631148/2017-98
NÚMERO DE REGISTRO: 3.6154.0001.001-4
VENDA E EMPREGO: PRODUTO DE USO PROFISSIONAL OU DE VENDA RESTRITA
VENCIMENTO: 03/2023
APRESENTAÇÃO: GALAO PLÁSTICO
VALIDADE DO PRODUTO: 24 Meses
CATEGORIA: 4300213 DETERGENTE PARA USO ESPECÍFICO
ASSUNTO DA PETIÇÃO: 387 Registro de Produto de Risco 2 - Detergentes e Congêneres
NOME DO PRODUTO E MARCA: ATUANTE SUPRA
NÚMERO DE PROCESSO: 25351.631148/2017-98
NÚMERO DE REGISTRO: 3.6154.0001.002-2
VENDA E EMPREGO: PRODUTO DE USO PROFISSIONAL OU DE VENDA RESTRITA
VENCIMENTO: 02/2023
APRESENTAÇÃO: BOMBONA PLÁSTICA
VALIDADE DO PRODUTO: 24 Meses
CATEGORIA: 4300213 DETERGENTE PARA USO ESPECÍFICO
ASSUNTO DA PETIÇÃO: 387 Registro de Produto de Risco 2 - Detergentes e Congêneres
NOME DA EMPRESA: AUTOLIMPE INDÚSTRIA E COMÉRCIO DE PRODUTOS AUTOMOTIVOS LTDA - ME
AUTORIZAÇÃO: 3.05321-6
NOME DO PRODUTO E MARCA: DESENGRAXANTE ALCALINO DX 10.000
NÚMERO DE PROCESSO: 25351.549708/2017-61
NÚMERO DE REGISTRO: 3.5321.0003.001-3
VENDA E EMPREGO: PRODUTO DE USO PROFISSIONAL OU DE VENDA RESTRITA
VENCIMENTO: 03/2023
APRESENTAÇÃO: GALAO + CAIXA DE PAPELAO
VALIDADE DO PRODUTO: 12 Meses
CATEGORIA: 3103084 DESENGRAXANTE
ASSUNTO DA PETIÇÃO: 387 Registro de Produto de Risco 2 - Detergentes e Congêneres
NOME DO PRODUTO E MARCA: DESENGRAXANTE ALCALINO DX 10.000
NÚMERO DE PROCESSO: 25351.549708/2017-61
NÚMERO DE REGISTRO: 3.5321.0003.002-1
VENDA E EMPREGO: PRODUTO DE USO PROFISSIONAL OU DE VENDA RESTRITA
VENCIMENTO: 03/2023
APRESENTAÇÃO: BOMBONA PLÁSTICA OPACA
VALIDADE DO PRODUTO: 12 Meses
CATEGORIA: 3103084 DESENGRAXANTE
ASSUNTO DA PETIÇÃO: 387 Registro de Produto de Risco 2 - Detergentes e Congêneres
NOME DO PRODUTO E MARCA: DESENGRAXANTE ALCALINO DX 10.000
NÚMERO DE PROCESSO: 25351.549708/2017-61
NÚMERO DE REGISTRO: 3.5321.0003.003-1
VENDA E EMPREGO: PRODUTO DE USO PROFISSIONAL OU DE VENDA RESTRITA
VENCIMENTO: 03/2023
APRESENTAÇÃO: TAMBOR METÁLICO + SACO PLÁSTICO
VALIDADE DO PRODUTO: 12 Meses
CATEGORIA: 3103084 DESENGRAXANTE
ASSUNTO DA PETIÇÃO: 387 Registro de Produto de Risco 2 - Detergentes e Congêneres
NOME DA EMPRESA: BASF S/A
AUTORIZAÇÃO: 3.00404-1
NOME DO PRODUTO E MARCA: PLURESTO PRO
NÚMERO DE PROCESSO: 25351.719428/2012-97
NÚMERO DE REGISTRO: 3.0404.0049.001-4
VENDA E EMPREGO:
VENCIMENTO: 04/2023

Este documento pode ser verificado no endereço eletrônico <http://www.in.gov.br/autenticidade.html>, pelo código 00012018031200001

Documento assinado digitalmente conforme MP nº 2.200-2 de 24/08/2001, que institui a Infraestrutura de Chaves Públicas Brasileira - ICP-Brasil

Jurandir Ramos Brandão
Presidente
Decreto n.º 001/2022

Antônio Carlos Santos de Moura
Equipe de Apoio
Decreto n.º 001/2022

Edilson Alves dos Santos Junior
Equipe de Apoio
Decreto n.º 001/2022



IgG Anti-SSA 60KD
FABRICANTE : DIA.PRO DIAGNOSTIC BIOPROBES SRL - ITALIA
96 testes - 1 microplaca - 12 tiras x 8 poços, Curva Calibração 6 x 2ml (0 - 12,5 - 25 - 50 - 100 - 200 arbU/ml), Solução de Lavagem Concentrado - 1x60ml, Conjugado Enzimático - 1x16ml/ffr, Cromógeno/Substrato 1x16ml/ffr, Acido sulfúrico 1x15ml/ffr, Diluente Amostras 2x60ml/ffr, Filmes Selagem Microplacas 2 un, Inst. de Uso 1 un
CLASSE : II 80915630028
80070 - IVD - Transferência de titularidade - Produtos cadastrados VÍRUS EPSTEIN-BARR (EBV) 25351.0297772/018-34
VCA IgG
FABRICANTE : DIA.PRO DIAGNOSTIC BIOPROBES SRL - ITALIA
96 Testes: Microplaca - 1 microplaca, Curva de Calibração - 1 frasco x 4 ml CAL.1, 1 frasco x 4 ml CAL.2, 1 frasco x 2 ml CAL.3, 1 frasco x 2 ml CAL.4, 1 frasco x 2 ml CAL.5, 1 frasco x 4 ml CAL.6, Soro Controle - 1 frasco, Ligtivado, Tampão de Lavagem Concentrado - 2 frascos x 60ml, Conjugado Enzimático - 1 frasco x 16ml, Cromógeno/Substrato - 1 frasco x 16ml, Acido Sulfúrico - 1 frasco x 15ml
CLASSE : II 80915630029
80070 - IVD - Transferência de titularidade - Produtos cadastrados ANTICORPO ANTINUCLEAR (ANA) 25351.029994/2018-24
IgG Anti-SSA 52KD
FABRICANTE : DIA.PRO DIAGNOSTIC BIOPROBES SRL - ITALIA
96 testes - 1 microplaca - 12 tiras x 8 poços, Curva Calibração 6 x 2ml (0 - 12,5 - 25 - 50 - 100 - 200 arbU/ml), Solução de Lavagem Concentrado - 1x60ml, Conjugado Enzimático - 1x16ml/ffr, Cromógeno/Substrato 1x16ml/ffr, Acido sulfúrico 1x15ml/ffr, Diluente Amostras 2x60ml/ffr, Filmes Selagem Microplacas 2 un, Inst. de Uso 1 un
CLASSE : II 80915630030
80070 - IVD - Transferência de titularidade - Produtos cadastrados HORMÔNIO LUTEINIZANTE (LH) 25351.029998/2018-11
FORESIGHT LH EIA TEST KIT
FABRICANTE : ACON BIOTECH (HANGZHOU) CO.LTD. - CHINA, REPUBLICA POPULAR
480 Testes: Placa de micropoços LH - 5 placas (96 poços/placa), Conjugado LH - 5 x 12ml, Tampão de Lavagem Concentrado (25x) - 5 x 40ml, Substrato A - 5 x 8ml, Substrato B - 5 x 8ml, Solução Stop - 5 x 8ml, LH Calibrador 1 - 5 x 2ml, LH Calibrador 2 - 5 x 1,0mL, LH Calibrador 3 - 5 x 1,0mL, LH Calibrador 4 - 5 x 1,0mL, LH Calibrador 5 - 5 x 1,0mL, LH Calibrador 6 - 5 x 1,0mL, Filmes para selagem das placas - 10
96 Testes: Placa de micropoços LH - 1 placa (96 poços/placa), Conjugado LH - 1 x 12ml, Tampão de Lavagem Concentrado (25x) - 1 x 40ml, Substrato A - 1 x 8ml, Substrato B - 1 x 8ml, Solução Stop - 1 x 8ml, LH Calibrador 1 - 1 x 2ml, LH Calibrador 2 - 1 x 1,0mL, LH Calibrador 3 - 1 x 1,0mL, LH Calibrador 4 - 1 x 1,0mL, LH Calibrador 5 - 1 x 1,0mL, LH Calibrador 6 - 1 x 1,0mL, Filmes para selagem das placas - 2
CLASSE : II 80915630031
80070 - IVD - Transferência de titularidade - Produtos cadastrados GONADOTROFINA CORIÔNICA HUMANA (HCG) TOTAL25351.030005/2018-45
FORESIGHT HCG EIA TEST KIT
FABRICANTE : ACON BIOTECH (HANGZHOU) CO.LTD. - CHINA, REPUBLICA POPULAR
480 Testes: Placa de micropoços hCG - 5 placas (96 poços/placa), Conjugado hCG - 5 x 12ml, Tampão de Lavagem Concentrado (25x) - 5 x 40ml, Substrato A - 5 x 8ml, Substrato B - 5 x 8ml, Solução Stop - 5 x 8ml, hCG Calibrador 1 - 5 x 12ml, hCG Calibrador 2 - 5 x 0,5ml, hCG Calibrador 3 - 5 x 0,5ml, hCG Calibrador 4 - 5 x 0,5ml, hCG Calibrador 5 - 5 x 0,5ml, hCG Calibrador 6 - 5 x 0,5ml, hCG Calibrador 7 - 5 x 0,5ml, Filmes para selagem das placas - 10
96 Testes: Placa de micropoços hCG - 1 placa (96 poços/placa), Conjugado hCG - 1 x 12ml, Tampão de Lavagem Concentrado (25x) - 1 x 40ml, Substrato A - 1 x 8ml, Substrato B - 1 x 8ml, Solução Stop - 1 x 8ml, hCG Calibrador 1 - 1 x 12ml, hCG Calibrador 2 - 1 x 0,5ml, hCG Calibrador 3 - 1 x 0,5ml, hCG Calibrador 4 - 1 x 0,5ml, hCG Calibrador 5 - 1 x 0,5ml, hCG Calibrador 6 - 1 x 0,5ml, hCG Calibrador 7 - 1 x 0,5ml, Filmes para selagem das placas - 2
CLASSE : II 80915630032
80070 - IVD - Transferência de titularidade - Produtos cadastrados PROLACTINA 25351.030007/2018-54
FORESIGHT PRL EIA TEST KIT
FABRICANTE : ACON BIOTECH (HANGZHOU) CO.LTD. - CHINA, REPUBLICA POPULAR
480 Testes: Placa de micropoços PRL - 5 placas (96 poços/placa), Conjugado PRL - 5 x 12ml, Tampão de Lavagem Concentrado (25x) - 5 x 40ml, Substrato A - 5 x 8ml, Substrato B - 5 x 8ml, Solução Stop - 5 x 8ml, PRL Calibrador 1 - 5 x 2ml, PRL Calibrador 2 - 5 x 1,0mL, PRL Calibrador 3 - 5 x 1,0mL, PRL Calibrador 4 - 5 x 1,0mL, PRL Calibrador 5 - 5 x 1,0mL, PRL Calibrador 6 - 5 x 1,0mL, PRL Calibrador 7 - 5 x 1,0mL, Filmes para selagem das placas - 10
96 Testes: Placa de micropoços PRL - 1 placa (96 poços/placa), Conjugado PRL - 1 x 12ml, Tampão de Lavagem Concentrado (25x) - 1 x 40ml, Substrato A - 1 x 8ml, Substrato B - 1 x 8ml, Solução Stop - 1 x 8ml, PRL Calibrador 1 - 1 x 2ml, PRL Calibrador 2 - 1 x 1,0mL, PRL Calibrador 3 - 1 x 1,0mL, PRL Calibrador 4 - 1 x 1,0mL, PRL Calibrador 5 - 1 x 1,0mL, PRL Calibrador 6 - 1 x 1,0mL, PRL Calibrador 7 - 1 x 1,0mL, Filmes para selagem das placas - 2

CLASSE : II 80915630033
80070 - IVD - Transferência de titularidade - Produtos cadastrados HORMÔNIO FOLICULO ESTIMULANTE (FSH) 25351.030022/2018-82
FORESIGHT FSH EIA TEST KIT
FABRICANTE : ACON BIOTECH (HANGZHOU) CO.LTD. - CHINA, REPUBLICA POPULAR
480 Testes: Placa de micropoços FSH - 5 placas (96 poços/placa), Conjugado FSH - 5 x 12ml, Tampão de Lavagem Concentrado (25x) - 5 x 40ml, Substrato A - 5 x 8ml, Substrato B - 5 x 8ml, Solução Stop - 5 x 8ml, FSH Calibrador 1 - 5 x 2ml, FSH Calibrador 2 - 5 x 1,0mL, FSH Calibrador 3 - 5 x 1,0mL, FSH Calibrador 4 - 5 x 1,0mL, FSH Calibrador 5 - 5 x 1,0mL, FSH Calibrador 6 - 5 x 1,0mL, Filmes para selagem das placas - 10
96 Testes: Placa de micropoços FSH - 1 placa (96 poços/placa), Conjugado FSH - 1 x 12ml, Tampão de Lavagem Concentrado (25x) - 1 x 40ml, Substrato A - 1 x 8ml, Substrato B - 1 x 8ml, Solução Stop - 1 x 8ml, FSH Calibrador 1 - 1 x 2ml, FSH Calibrador 2 - 1 x 1,0mL, FSH Calibrador 3 - 1 x 1,0mL, FSH Calibrador 4 - 1 x 1,0mL, FSH Calibrador 5 - 1 x 1,0mL, FSH Calibrador 6 - 1 x 1,0mL, Filmes para selagem das placas - 2
CLASSE : II 80915630034
80070 - IVD - Transferência de titularidade - Produtos cadastrados Instrumento para preparo e processamento de amostras - fase pré-análise25351.030027/2018-13
LAVADORA PARA ENSAIOS IMUNOLÓGICOS
FABRICANTE : ROBONIK (INDIA) PVT LTD. - INDIA
WASHWELL PLATE
CLASSE : I 80915630035
80070 - IVD - Transferência de titularidade - Produtos cadastrados Instrumento para preparo e processamento de amostras - fase pré-análise25351.030029/2018-02
LISA SHAKE
FABRICANTE : ROBONIK (INDIA) PVT LTD. - INDIA
Lisa Shake
CLASSE : I 80915630036
80070 - IVD - Transferência de titularidade - Produtos cadastrados ANTICORPO ANTINUCLEAR (ANA) 25351.032792/2018-60
IgG Anti-Centromere B
FABRICANTE : DIA.PRO DIAGNOSTIC BIOPROBES SRL - ITALIA
96 testes - 1 microplaca - 12 tiras x 8 poços, Curva Calibração 6 x 2ml (0 - 12,5 - 25 - 50 - 100 - 200 arbU/ml), Solução de Lavagem Concentrado - 1x60ml, Conjugado Enzimático - 1x16ml/ffr, Cromógeno/Substrato 1x16ml/ffr, Acido sulfúrico 1x15ml/ffr, Diluente Amostras 2x60ml/ffr, Filmes Selagem Microplacas 2 un, Inst. de Uso 1 un
CLASSE : II 80915630037
80070 - IVD - Transferência de titularidade - Produtos cadastrados HB LABOR COMERCIO E SERVIÇOS DE ARTIGOS PARA LABORATORIOS LTDA - ME 8.05081-9
PROTEINA C REATIVA 25351.03275/2015-81
PCR TURBI - Proteína C Reativa - Turbidimétrico
FABRICANTE : LINEAR CHEMICALS, S.L. - ESPANHA
1 x 50 mL
CLASSE : II 80508180001
80085 - IVD - Cancelamento do cadastro/registo por transferência de titularidade
Fotometro 25351.122158/2015-72
Analisador Bioquímico Semi Automático Sinnova
FABRICANTE : SINNOWA MEDICAL SCIENCE & TECHNOLOGY CO., LTD. - CHINA, REPUBLICA POPULAR
SX-3100M
SX-3100
CLASSE : I 80508180002
80085 - IVD - Cancelamento do cadastro/registo por transferência de titularidade
Instrumento para análise de urina 25351.122150/2015-93
Analisador Bioquímico Automático Sinnova
FABRICANTE : SINNOWA MEDICAL SCIENCE & TECHNOLOGY CO., LTD. - CHINA, REPUBLICA POPULAR
SX-140
SX-160
SX-260
SX-300
SX-400
CLASSE : I 80508180004
80085 - IVD - Cancelamento do cadastro/registo por transferência de titularidade
ALFA 1-GLICOPROTEÍNA ÁCIDA (AGPA) 25351.765333/2014-46
Aflaglico Turbi - Alfa-1-Glicoproteína Ácida - Turbidimétrica Linear
FABRICANTE : LINEAR CHEMICALS, S.L. - ESPANHA
3915010 - frasco 1x50 ml
CLASSE : II 80508180009
80085 - IVD - Cancelamento do cadastro/registo por transferência de titularidade
SANGUE OCULTO EM FEZES 25351.769436/2014-37
i-FOB Calibrador
FABRICANTE : LINEAR CHEMICALS, S.L. - ESPANHA
1 x 2 mL
CLASSE : III 80508180010
80085 - IVD - Cancelamento do cadastro/registo por transferência de titularidade
ALBUMINA 25351.765290/2014-65
Microalbuminúria Turbidimétrica - Linear
FABRICANTE : LINEAR CHEMICALS, S.L. - ESPANHA

Calibrador Turbidimétrico: 1x 1 mL, Diluente (R1) - 1x 40 mL, Latex (R2): 1x10 mL
CLASSE : II 80508180011
80085 - IVD - Cancelamento do cadastro/registo por transferência de titularidade
SANGUE OCULTO EM FEZES 25351.769519/2014-95
i-FOB CONTROLE
FABRICANTE : LINEAR CHEMICALS, S.L. - ESPANHA
2x2 mL
CLASSE : III 80508180012
80085 - IVD - Cancelamento do cadastro/registo por transferência de titularidade
SANGUE OCULTO EM FEZES 25351.769526/2014-20
i-FOB Turbidimétrico
FABRICANTE : LINEAR CHEMICALS, S.L. - ESPANHA
i-FOB Turbidimétrico 1x50 ml
i-FOB Turbidimétrico 2x50ml
CLASSE : III 80508180013
80085 - IVD - Cancelamento do cadastro/registo por transferência de titularidade
FATOR REUMATÓIDE 25351.765351/2014-21
FR TURBI - FATOR REUMATÓIDE
FABRICANTE : LINEAR CHEMICALS, S.L. - ESPANHA
313002 (1 x 50 mL); R1.Reagent 1 x 40 mL; R2.Reagent 1 x 10 mL; CAL 1 X 2 mL
313002 (2 x 50 mL) R1.Reagent 2 x 40 mL; R2.Reagent 2 x 19 mL; CAL 1 X 2 mL
313002 (2 x 200 mL); R1.Reagent 2 x 160 mL; R2.Reagent 4 x 20 mL; CAL 1 X 2 mL
CLASSE : II 80508180015
80085 - IVD - Cancelamento do cadastro/registo por transferência de titularidade
PROTEINA C REATIVA 25351.765287/2014-37
PCR Ultra Sensível TURBI
FABRICANTE : LINEAR CHEMICALS, S.L. - ESPANHA
PCR US - Latex 1x10mL
PCR-US Diluente: 1x40mL
PCR-US-Calibrador Turbidimétrico:1x2mL
CLASSE : II 80508180016
80085 - IVD - Cancelamento do cadastro/registo por transferência de titularidade
ANTI-STREPTOLISINA 25351.765331/2014-98
ASO TURBI - ANTI STREPTOLISINA O - CAL 1x1 mL
ASO TURBI - ANTI STREPTOLISINA O - R1: 1x40 mL
ASO TURBI - ANTI STREPTOLISINA O - R2: 1x10 mL
CLASSE : II 80508180017
80085 - IVD - Cancelamento do cadastro/registo por transferência de titularidade
MAX DIAGNOSTICA COMERCIO E LOCAÇÃO DE ARTIGOS LABORATORIAIS LTDA ME 8.14529-8
PROTEINA C REATIVA 25351.047605/2018-42
PCR TURBI - Proteína C Reativa - Turbidimétrico
FABRICANTE : LINEAR CHEMICALS, S.L. - ESPANHA
1 x 50 ml
CLASSE : II 81452980000
80070 - IVD - Transferência de titularidade - Produtos cadastrados SANGUE OCULTO EM FEZES 25351.047670/2018-78
i-FOB CONTROLE
FABRICANTE : LINEAR CHEMICALS, S.L. - ESPANHA
2x2 mL
CLASSE : III 81452980001
80070 - IVD - Transferência de titularidade - Produtos cadastrados SANGUE OCULTO EM FEZES 25351.047553/2018-12
i-FOB Calibrador
FABRICANTE : LINEAR CHEMICALS, S.L. - ESPANHA
1 x 2 mL
CLASSE : III 81452980002
80070 - IVD - Transferência de titularidade - Produtos cadastrados Instrumento para análise de urina 25351.047554/2018-59
Analisador Bioquímico Automático Sinnova
FABRICANTE : SINNOWA MEDICAL SCIENCE & TECHNOLOGY CO., LTD. - CHINA, REPUBLICA POPULAR
SX-140
SX-160
SX-260
SX-300
SX-400
CLASSE : I 81452980003
80070 - IVD - Transferência de titularidade - Produtos cadastrados ALFA 1-GLICOPROTEÍNA ÁCIDA (AGPA) 25351.047769/2018-70
Aflaglico Turbi - Alfa-1-Glicoproteína Ácida - Turbidimétrica - Linear
FABRICANTE : LINEAR CHEMICALS, S.L. - ESPANHA
3915010 - frasco 1x50 ml
CLASSE : II 81452980004
80070 - IVD - Transferência de titularidade - Produtos cadastrados ANTI-STREPTOLISINA 25351.047813/2018-41
ASO TURBI - ANTI STREPTOLISINA O
FABRICANTE : LINEAR CHEMICALS, S.L. - ESPANHA

Este documento pode ser verificado no endereço eletrônico <http://www.in.gov.br/autenticidade.html>, pelo código 00012018031200121

Documento assinado digitalmente conforme MP nº 2.200-2 de 24/08/2001, que institui a Infraestrutura de Chaves Públicas Brasileira - ICP-Brasil

Jurandir dos Santos Brandão
Procurador
Decreto n.º 001/2022

Antonio Carlos Santos de Moura
Equipe de Apoio
Decreto n.º 001/2022

Udilon Alves dos Santos Júnior
Equipe de Apoio
Decreto n.º 001/2022



1630



3110030 (2x 50mL) - R1: 2x40 mL
 3110030 (2x 50mL) - R2: 2x10 mL
 3110030 (2x 50mL) - CAL: 1x1 mL
 3110035 (2 x 200mL) - CAL: 1x1 mL
 3110035 (2 x 200mL) - R1: 2x160 mL
 3110035 (2 x 200mL) - R2: 4x20 mL
 ASO TURBI - ANTI STREPTOLISINA O - CAL: 1x1 mL
 ASO TURBI - ANTI STREPTOLISINA O - R1: 1x40 mL
 ASO TURBI - ANTI STREPTOLISINA O - R2: 1x10 mL
 CLASSE: II 81452980005
 80070 - IVD - Transferência de titularidade - Produtos cadastrados
 PROTEINA C REATIVA 25351.047839/2018-90
 PCR Ultra Sensível TURBI
 FABRICANTE: LINEAR CHEMICALS, S.L. - ESPANHA
 PCR US - Latex 1x10mL
 PCR-US Diluente 1x40mL
 PCR-US-Calibrador Turbidimétrico:1x2mL
 CLASSE: II 81452980006
 80070 - IVD - Transferência de titularidade - Produtos cadastrados
 FATOR REUMATOÍDE 25351.047847/2018-36
 FR TURBI - FATOR REUMATOÍDE
 FABRICANTE: LINEAR CHEMICALS, S.L. - ESPANHA
 313002 (1 x 50 mL): R1.Reagent 1 x 40 mL; R2.Reagent 1 x 10 mL; CAL: 1 X 2 mL
 313002 (2 x 50 mL): R1.Reagent 2 x 40 mL; R2.Reagent 2 x 10 mL; CAL: 1 X 2 mL
 313002 (2 x 200 mL): R1.Reagent 2 x 160 mL; R2.Reagent 4 x 20 mL; CAL: 1 X 2 mL
 CLASSE: II 81452980007
 80070 - IVD - Transferência de titularidade - Produtos cadastrados
 SANGUE OCULOIO EM FEZES 25351.047558/2018-37
 i-FOB Turbidimétrico
 FABRICANTE: LINEAR CHEMICALS, S.L. - ESPANHA
 i-FOB Turbidimétrico 1x50 ml
 i-FOB Turbidimétrico 2x50ml
 CLASSE: III 81452980008
 80070 - IVD - Transferência de titularidade - Produtos cadastrados
 Fotometro 25351.048034/2018-63
 Analisador Bioquímico Semi Automático Sinnowa
 FABRICANTE: SINNOWA MEDICAL SCIENCE & TECHNOLOGY CO. LTD. - CHINA, REPUBLICA POPULAR SX-3000M
 SX-3100
 CLASSE: I 81452980009
 80070 - IVD - Transferência de titularidade - Produtos cadastrados
 ALBUMINA 25351.048017/2018-26
 Microalbuminária Turbidimétrica - Linear
 FABRICANTE: LINEAR CHEMICALS, S.L. - ESPANHA
 Calibrador Turbidimétrico: 1x 1 mL, Diluente (R1): 1x 40 mL; Latex (R2): 1x10 mL
 CLASSE: II 81452980010
 80070 - IVD - Transferência de titularidade - Produtos cadastrados
 RZ DE OLIVEIRA DIAGNÓSTICA FPP 8.03130-4
 Instrumento testado a imunoençãos 25351.525835/2008-55
 LEITORA DE MICROPLACA
 FABRICANTE: ROBONIK (INDIA) PVT LTD. - INDIA
 READWELL PLATE, READWELL STRIP
 CLASSE: II 80313040039
 80085 - IVD - Cancelamento do cadastro/registro por transferência de titularidade
 Instrumento para análise de bioquímica geral, hormônios, drogas ou proteínas 25351.307575/2010-61
 FOUR CLOT COAGULOMETRO
 FABRICANTE: ROBONIK (INDIA) PVT LTD. - INDIA
 CLASSE: II 80313040086
 80085 - IVD - Cancelamento do cadastro/registro por transferência de titularidade
 HORMÔNIO ESTIMULANTE DE TIREÓIDE (TSH) 25351.307635/2010-05
 DS EIA TSH
 FABRICANTE: RPC DIAGNOSTIC SYSTEMS - RÚSSIA (FEDERAÇÃO RUSSA)
 Kit para 96 testes
 CLASSE: II 80313040087
 80085 - IVD - Cancelamento do cadastro/registro por transferência de titularidade
 Centrífuga 25351.289293/2012-50
 CENTRÍFLUGA POWER SPIN
 FABRICANTE: United Products & Instruments, Inc. - ESTADOS UNIDOS DA AMÉRICA
 Série FX, modelo C806,
 Série FX, modelo C808,
 Série LX, modelo C836,
 Série LX, modelo C838,
 Série MX, modelo C8624,
 CLASSE: I 80313040088
 80085 - IVD - Cancelamento do cadastro/registro por transferência de titularidade
 Instrumento para análise de urina 25351.279681/2015-54
 DRG: HYBRID XL
 FABRICANTE: DRG INSTRUMENTS GMBH - ALEMANHA
 CLASSE: I 80313040092
 80085 - IVD - Cancelamento do cadastro/registro por transferência de titularidade

Instrumento para análise de bioquímica geral, hormônios, drogas ou proteínas 25351.428049/2015-51
 easyCLOT
 FABRICANTE: ROBONIK (INDIA) PVT LTD. - INDIA
 CLASSE: II 80313040093
 80085 - IVD - Cancelamento do cadastro/registro por transferência de titularidade
 VÍRUS EPSTEIN-BARR (EBV) 25351.010305/2016-40
 VCA IgM
 FABRICANTE: DIA.PRO DIAGNOSTIC BIOPROBES SRL - ITALIA
 Microplaca - 1 microplaca, Curva de Calibração - 1 frasco x 4 ml CAL1, 1 frasco x 4 ml CAL2, 1 frasco x 2 ml CAL3, 1 frasco x 2 ml CAL4, 1 frasco x 4 ml CAL5, Soro Controle - 1 frasco biofiorado, Tampão de Lavagem Concentrado - 1 frasco x 60ml, Conjugado Enzimático - 1 frasco x 0,8ml, Diluente do Antígeno - 1 frasco x 16 ml, Antígeno EBV VCA - 6 frascos biofiorados, Diluente da Amostra - 2 frascos x 60ml, Cromógeno/Substrato - 1 frasco x 16ml, Acido Sulfúrico - 1 frasco x 15ml
 CLASSE: II 80313040095
 80085 - IVD - Cancelamento do cadastro/registro por transferência de titularidade
 ANTICORPO ANTI-ANTÍGENOS NUCLEARES EXTRAÍVEIS (ENA) 25351.010695/2016-30
 ENA 6 Parameters Profile
 FABRICANTE: DIA.PRO DIAGNOSTIC BIOPROBES SRL - ITALIA
 12 testes: Microplaca - 12 x 8 poços, Controle Negativo - 1 frasco x 2,0ml, Controle Positivo - 1 frasco x 2,0ml, Solução Lavagem conc. - 1 frasco x 60ml, Conjugado Enzimático - 1 frasco x 16ml, Cromógeno/Substrato - 1 frasco x 16ml, Acido sulfúrico - 1 frasco x 15ml, Diluente Amostras - 2 frascos x 60ml
 CLASSE: II 80313040096
 80085 - IVD - Cancelamento do cadastro/registro por transferência de titularidade
 ANTICORPO ANTINUCLEAR (ANA) 25351.104985/2016-33
 IgG Anti-UbRNP 68
 FABRICANTE: DIA.PRO DIAGNOSTIC BIOPROBES SRL - ITALIA
 96 testes - 1 microplaca - 12 tiras x 8 poços, Curva Calibração 6 x 2ml (0 - 12,5 - 25 - 50 - 100 - 200 arbU/ml), Solução de Lavagem Concentrado 1x60ml, Conjugado Enzimático 1x16ml/ffr, Cromógeno/Substrato 1x16ml/ffr, Acido sulfúrico 1x15ml/ffr, Diluente Amostras 2x60ml/ffr, Filmes Selagem Microplacas 2 un, Inst de Uso 1 un
 CLASSE: II 80313040097
 80085 - IVD - Cancelamento do cadastro/registro por transferência de titularidade
 ANTICORPO ANTINUCLEAR (ANA) 25351.105004/2016-86
 IgG Anti-Centrômero B
 FABRICANTE: DIA.PRO DIAGNOSTIC BIOPROBES SRL - ITALIA
 96 testes - 1 microplaca - 12 tiras x 8 poços, Curva Calibração 6 x 2ml (0 - 12,5 - 25 - 50 - 100 - 200 arbU/ml), Solução de Lavagem Concentrado 1x60ml, Conjugado Enzimático 1x16ml/ffr, Cromógeno/Substrato 1x16ml/ffr, Acido sulfúrico 1x15ml/ffr, Diluente Amostras 2x60ml/ffr, Filmes Selagem Microplacas 2 un, Inst de Uso 1 un
 CLASSE: II 80313040098
 80085 - IVD - Cancelamento do cadastro/registro por transferência de titularidade
 ANTICORPO ANTINUCLEAR (ANA) 25351.104997/2016-47
 IgG Anti-Sm
 FABRICANTE: DIA.PRO DIAGNOSTIC BIOPROBES SRL - ITALIA
 96 testes: 1 microplaca 12 tiras x 8 poços; Curva Calibração 6 x 2ml (0;12,5; 25,50,100; 200 arbU/ml), Solução de Lavagem Concentrado 1x60ml, Conjugado Enzimático 1x16ml/ffr, Cromógeno/Substrato 1x16ml/ffr, Acido sulfúrico 1x15ml/ffr, Diluente Amostras 2x60ml/ffr, Filmes Selagem Microplacas 2 un, Inst de Uso 1 un
 CLASSE: II 80313040099
 80085 - IVD - Cancelamento do cadastro/registro por transferência de titularidade
 ANTICORPO ANTINUCLEAR (ANA) 25351.104950/2016-42
 IgG anti-dsDNA
 FABRICANTE: DIA.PRO DIAGNOSTIC BIOPROBES SRL - ITALIA
 96 testes - 1 microplaca - 12 tiras x 8 poços, Curva Calibração 6 x 2ml (0 - 12,5 - 25 - 50 - 100 - 200 U/ml), Solução de Lavagem Concentrado 1x60ml, Conjugado Enzimático 1x16ml/ffr, Cromógeno/Substrato 1x16ml/ffr, Acido sulfúrico 1x15ml/ffr, Diluente Amostras 2x60ml/ffr, Filmes Selagem Microplacas 2 un, Inst de Uso 1 un
 CLASSE: II 80313040100
 80085 - IVD - Cancelamento do cadastro/registro por transferência de titularidade
 ANTICORPO ANTINUCLEAR (ANA) 25351.104935/2016-44
 ANA 8 PARAMETER PROFILE
 FABRICANTE: DIA.PRO DIAGNOSTIC BIOPROBES SRL - ITALIA
 12 testes - Microplaca - 1 microplaca - 6 tiras x 8 poços, Controle Negativo 1x2ml, Controle Positivo 1x2ml, Solução de Lavagem Concentrado 1x60ml, Conjugado Enzimático 1x16ml/ffr, Cromógeno/Substrato 1x16ml/ffr, Acido sulfúrico 1x15ml/ffr, Diluente Amostras 2x60ml/ffr, Filmes Selagem Microplacas 2 un, Inst de Uso 1 un
 CLASSE: II 80313040101
 80085 - IVD - Cancelamento do cadastro/registro por transferência de titularidade

ANTICORPO ANTINUCLEAR (ANA) 25351.105038/2016-48
 IgG Anti-Jo-1
 FABRICANTE: DIA.PRO DIAGNOSTIC BIOPROBES SRL - ITALIA
 96 testes - 1 microplaca - 12 tiras x 8 poços, Curva Calibração 6 x 2ml (0 - 12,5 - 25 - 50 - 100 - 200 arbU/ml), Solução de Lavagem Concentrado 1x60ml, Conjugado Enzimático 1x16ml/ffr, Cromógeno/Substrato 1x16ml/ffr, Acido sulfúrico 1x15ml/ffr, Diluente Amostras 2x60ml/ffr, Filmes Selagem Microplacas 2 un, Inst de Uso 1 un
 CLASSE: II 80313040102
 80085 - IVD - Cancelamento do cadastro/registro por transferência de titularidade
 ANTICORPO ANTINUCLEAR (ANA) 25351.105057/2016-52
 ANA SCREENING IgG
 FABRICANTE: DIA.PRO DIAGNOSTIC BIOPROBES SRL - ITALIA
 96 testes - Microplaca - 1 microplaca - 12 tiras x 8 poços, Controle Negativo 1x2ml, Controle Positivo 1x2ml, Solução de Lavagem Concentrado 1x60ml, Conjugado Enzimático 1x16ml/ffr, Cromógeno/Substrato 1x16ml/ffr, Acido sulfúrico 1x15ml/ffr, Diluente Amostras 2x60ml/ffr, Filmes Selagem Microplacas 2 un, Inst de Uso 1 un
 CLASSE: II 80313040103
 80085 - IVD - Cancelamento do cadastro/registro por transferência de titularidade
 ANTICORPO ANTINUCLEAR (ANA) 25351.105087/2016-14
 IgG Anti-SSA 60KD
 FABRICANTE: DIA.PRO DIAGNOSTIC BIOPROBES SRL - ITALIA
 96 testes - 1 microplaca - 12 tiras x 8 poços, Curva Calibração 6 x 2ml (0 - 12,5 - 25 - 50 - 100 - 200 arbU/ml), Solução de Lavagem Concentrado 1x60ml, Conjugado Enzimático 1x16ml/ffr, Cromógeno/Substrato 1x16ml/ffr, Acido sulfúrico 1x15ml/ffr, Diluente Amostras 2x60ml/ffr, Filmes Selagem Microplacas 2 un, Inst de Uso 1 un
 CLASSE: II 80313040104
 80085 - IVD - Cancelamento do cadastro/registro por transferência de titularidade
 VÍRUS EPSTEIN-BARR (EBV) 25351.536461/2016-05
 VCA IgG
 FABRICANTE: DIA.PRO DIAGNOSTIC BIOPROBES SRL - ITALIA
 96 Testes: Microplaca - 1 microplaca, Curva de Calibração - 1 frasco x 4 ml CAL1, 1 frasco x 4 ml CAL2, 1 frasco x 2 ml CAL3, 1 frasco x 2 ml CAL4, 1 frasco x 2 ml CAL5, 1 frasco x 4 ml CAL6, Soro Controle - 1 frasco biofiorado, Tampão de Lavagem Concentrado - 2 frascos x 60ml, Conjugado Enzimático - 1 frasco x 16ml, Cromógeno/Substrato - 1 frasco x 16ml, Acido Sulfúrico - 1 frasco x 15ml
 CLASSE: II 80313040105
 80085 - IVD - Cancelamento do cadastro/registro por transferência de titularidade
 ANTICORPO ANTINUCLEAR (ANA) 25351.104965/2016-06
 IgG Anti-SSA 52KD
 FABRICANTE: DIA.PRO DIAGNOSTIC BIOPROBES SRL - ITALIA
 96 testes - 1 microplaca - 12 tiras x 8 poços, Curva Calibração 6 x 2ml (0 - 12,5 - 25 - 50 - 100 - 200 arbU/ml), Solução de Lavagem Concentrado 1x60ml, Conjugado Enzimático 1x16ml/ffr, Cromógeno/Substrato 1x16ml/ffr, Acido sulfúrico 1x15ml/ffr, Diluente Amostras 2x60ml/ffr, Filmes Selagem Microplacas 2 un, Inst de Uso 1 un
 CLASSE: II 80313040106
 80085 - IVD - Cancelamento do cadastro/registro por transferência de titularidade
 HORMÔNIO LUTEINIZANTE (LH) 25351.259802/2017-01
 FORESIGHT LH EIA TEST KIT
 FABRICANTE: ACORN BIOTECH (HANGZHOU) CO.LTD. - CHINA, REPUBLICA POPULAR
 480 Testes: Placa de micropoços LH - 5 placas (96 poços/placa), Conjugado LH - 5 x 12mL, Tampão de Lavagem Concentrado (25x) - 5 x 40mL, Substrato A - 5 x 8mL, Substrato B - 5 x 8mL, Solução Stop - 5 x 8mL, LH Calibrador 1 - 5 x 2mL, LH Calibrador 2 - 5 x 1,0mL, LH Calibrador 3 - 5 x 1,0mL, LH Calibrador 4 - 5 x 1,0mL, LH Calibrador 5 - 5 x 1,0mL, LH Calibrador 6 - 5 x 1,0mL, Filmes para selagem das placas - 10
 96 Testes: Placa de micropoços LH - 1 placa (96 poços/placa), Conjugado LH - 1 x 12mL, Tampão de Lavagem Concentrado (25x) - 1 x 40mL, Substrato A - 1 x 8mL, Substrato B - 1 x 8mL, Solução Stop - 1 x 8mL, LH Calibrador 1 - 1 x 2mL, LH Calibrador 2 - 1 x 1,0mL, LH Calibrador 3 - 1 x 1,0mL, LH Calibrador 4 - 1 x 1,0mL, LH Calibrador 5 - 1 x 1,0mL, LH Calibrador 6 - 1 x 1,0mL, Filmes para selagem das placas - 2
 CLASSE: II 80313040107
 80085 - IVD - Cancelamento do cadastro/registro por transferência de titularidade
 GONADOTROFINA CORIÔNICA HUMANA (HCG) TOTAL 25351.259797/2017-91
 FORESIGHT hCG EIA TEST KIT
 FABRICANTE: ACORN BIOTECH (HANGZHOU) CO.LTD. - CHINA, REPUBLICA POPULAR
 480 Testes: Placa de micropoços hCG - 5 placas (96 poços/placa), Conjugado hCG - 5 x 12mL, Tampão de Lavagem Concentrado (25x) - 5 x 40mL, Substrato A - 5 x 8mL, Substrato B - 5 x 8mL, Solução Stop - 5 x 8mL, hCG Calibrador 1 - 5 x 12mL, hCG Calibrador 2 - 5 x 0,5mL, hCG Calibrador 3 - 5 x 0,5mL, hCG Calibrador 4 - 5 x 0,5mL, hCG Calibrador 5 - 5 x 0,5mL, hCG Calibrador 6 - 5 x 0,5mL, hCG Calibrador 7 - 5 x 0,5mL, Filmes para selagem das placas - 10

Jurandir Ramos Brandão
Presidente
Decreto n.º 001/2022

Antônio Carlos Santos de Moura
Equipe de Apoio
Decreto n.º 001/2022

Udilon Alves dos Santos Júnior
Equipe de Apoio
Decreto n.º 001/2022

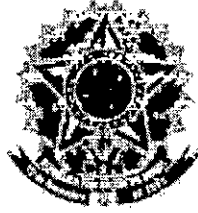

REPÚBLICA FEDERATIVA DO BRASIL
 MINISTÉRIO DA SAÚDE
 AGÊNCIA NACIONAL DE VIGILÂNCIA SANITÁRIA
 GERÊNCIA GERAL DE TECNOLOGIA DE PRODUTOS PARA SAÚDE

CERTIFICADO DE PRODUTO

Agência Nacional de Vigilância Sanitária, vinculada ao Ministério da Saúde, CERTIFICA que o produto abaixo indicado, é fabricado de acordo com as leis vigentes no Brasil, com a sua venda autorizada em todo o Território Brasileiro.

RAZAO SOCIAL: MAX DIAGNOSTICA COMERCIO E LOCACAO DE ARTIGOS

CNPJ: 07.776.581/0001-05

ENDEREÇO: Rua José da Costa Teixeira, 546 CEP: 14110-000

NOME TÉCNICO	Instrumento para análise de bioquímica geral, hormônios, drogas ou
NOME COMERCIAL	Analizador Bioquímico Automático Sinnowa
CLASSE DE RISCO	II - Classe II: produtos de médio risco ao indivíduo e ou baixo risco à saúde pública
LOCAL DE FABRICAÇÃO	SINNOWA MEDICAL SCIENCE & TECHNOLOGY CO., LTD. - CHINA, REPÚBLICA POPULAR - Fabricante Legal
REGISTRO Nº	81452980003
DATA DO REGISTRO	12/03/2018
VALIDO ATÉ	VIGENTE

MODELO COMERCIAL:

SX-300, SX-260, SX-400, SX-140, SX-160

Documento emitido eletronicamente às: 18:04:52 do dia 31/08/2018 (Hora e data de Brasília - DF)

Código de controle do comprovante: 9198.3AA9.3F15.0008.5721.7D53.72AA.D4BA.CB1B.67B3

Conforme §2º, Art. 6º, RDC nº 27 de 15 de maio de 2013, qualquer alteração ou inclusão pós-registro ou pós-cadastro deferida que altere as informações do documento emitido, torná-lo-á inválido.

Verifique a autenticidade deste documento no endereço: <http://www.anvisa.gov.br/validacertificadogtgtps>

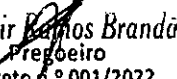
Jurandir  Brandão
 Pregoeiro
 Decreto n.º 001/2022

Antônio Carlos Santos de Moura
 Equipe de Apoio
 Decreto n.º 001/2022

Jedion  Alves dos Santos Júnior
 Equipe de Apoio
 Decreto n.º 001/2022

SINNOWA

HEALTHCARE

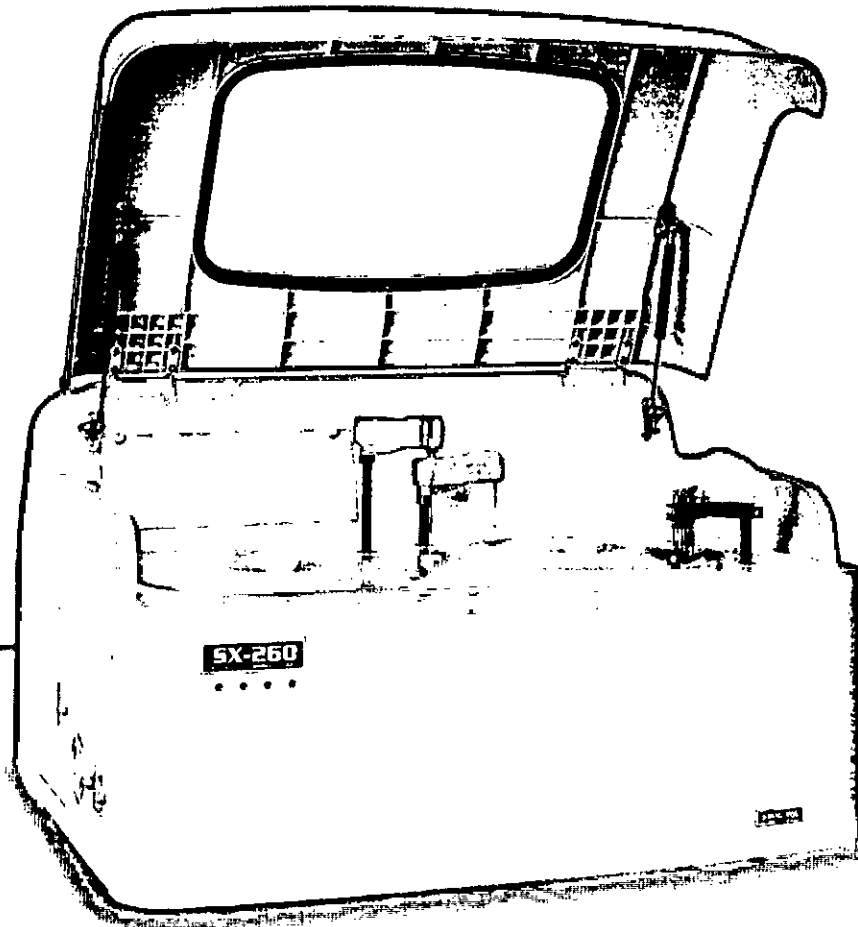

SX-260

ANALISADOR BIOQUÍMICO

Totalmente Automático

José Randir Ramos Brandão
Pregoeiro
Decreto n.º 001/2022

Antônio Carlos Santos de Moura
Equipe de Apoio
Decreto n.º 001/2022

Julian Alves dos Santos Júnior
Equipe de Apoio
Decreto n.º 001/2022



Documento Assinado Digitalmente por: MARCOS ANTONIO MATOS DA SILVA - 23/05/2023 18:02:00
Assinado digitalmente por: Marcos Antonio Matos da Silva
Identificador do documento: 85099d7f-e0ac-4b0c-a9ba-771496ce91d1



1642

CARACTERÍSTICAS TÉCNICAS

SX-260 ANALISADOR BIOQUÍMICO

CAPACIDADES	CARACTERÍSTICAS SINNOWA	TECNOLOGIA SINNOWA	BENEFÍCIOS
	Velocidade	260 testes por hora - fotométricos / colorimétricos / turbidimétricos. + 150 ISE potenciométrica por hora (opcional).	Acesso randômico. Totalmente automatizado.
	Reagentes	Até 80 posições para reagentes - Mono e Bi reagentes sistema twin. Refrigerados entre 2 e 12°C - 24H.	Com interruptor separado, permitindo desligar o equipamento e manter a refrigeração dos reagentes ativa.
	Reagentes Consumo	Leitura a partir de 100µL por teste.	Consumo reduzido.
	Calibradores e Controles	Posições e quantidades livres para: Calibração linear / não linear / um ponto / multiponto e fator.	Cobertura de todas as técnicas.
	Cubetas de Reação	90 cubetas autolaváveis Individuais.	Com sistema automático que lava e seca as cubetas de incubação para reação.
	Amostras	60 posições simultâneas para pacientes, calibradores, controles e outras soluções.	Carregamento contínuo das amostras. Tubo primário de 7mm a 15mm ou micro tubos.
	Amostras Urgência	Prioriza Urgências (STAT). Em qualquer posição de amostra.	Libera o resultado assim que terminado o teste e, posteriormente, retoma a rotina que estava em andamento, sem descontinuar. Tudo de forma automática.
	Código de Barras	Leitor de código de barras embutido internamente, acoplado ao rotor de amostras / reagentes.	Permitindo ao operador adicionar amostras em ordem aleatória. Pronto para interfacear com software operacional do laboratório.
	Estação de Lavagem	Lavagem automática das cubetas de reação em 8 Canais.	Lava e seca automaticamente após cada teste, continuamente com baixo consumo de água.
	Estação Aquecedora Heating Water System™	Aquecimento de toda a água utilizada nas lavagens e diluições.	Lavagens mais eficazes e diluições mais equilibradas.
	Braços e Agulhas	1 para reagente/amostra, com lavador interno e externo. 1 mixer homogeneizador Independente.	Agulhas lavadas automaticamente com água em alta pressão, livre de contaminações. Arraste menor que 0,05%. Programa para lavagens extras (água e ou detergente) entre as amostras de técnicas contaminantes cruzadas.
	Sistema Operacional	Sistema Windows™ XP - 7 - 8 ou 10 em português.	Moderno, amigável e intuitivo.
	Diluições Automáticas	Pré-diluições até 1:500 e Pós-diluições até 1:300, para resultados acima da linearidade.	Automação total das amostras, reagentes, calibradores e controles.
	Memória	Armazena em computador externo em memória SSD (Flash) com opção de transferência para qualquer tipo de mídia externa: Pen drive, CD, SSD, etc.	Mais de 1 Milhão de Resultados de exames realizados e CQ . Mais de 200 Programações de Reagentes simultaneamente. Possibilidade de uso de qualquer marca de reagentes definida pelo usuário.
	C.Q. Controle Qualidade	6 controles de qualidade por item incluindo Gráficos de Levey Jennings, Gráficos X-R e Regras Múltiplas de Westgard.	Opção de comparação por plotagem gêmea (twin plot) comparativa de 2 controles e banco de dados acumulados. Completo e auto armazenável.
	Interfaceamento	Comunicação bidirecional. RS-232 - LAN Ethernet e USB.	Os mais difundidos do mercado.
	Manutenções	Sistema de manutenção programada em software.	Alerta automático por ciclos ou por tempo. Adaptável ao perfil do usuário.

SOFTWARE



ASSISTÊNCIA TÉCNICA

ASSESSORIA CIENTÍFICA

Jurandir Ramos Brandão
Pregeiro
Decreto n.º 001/2022

Antônio Carlos Santos de Moura
Equipe de Apoio
Decreto n.º 001/2022

Odilon Alves dos Santos Júnior
Equipe de Apoio
Decreto n.º 001/2022



	CARACTERÍSTICAS SINNOWA	TECNOLOGIA SINNOWA	BENEFÍCIOS SINNOWA
SISTEMA FOTOMÉTRICO	Filtros	Capacidade de até 12 Filtros, 10 por padrão + 2 opcionais. Comprimentos de onda com range de 340nm a 800nm, com intervalos a escolher.	Cobertura total para qualquer tipo de exame.
	Fonte de Luz	Lâmpada de Halogênio / Tungstênio. Transmitida por fibra óptica.	Sistema stand by. Economia de energia e longa duração.
	Precisão dos Filtros	± 2nm.	Resultados precisos.
PIPETAGEM	Seringa de Pipetagem	Seringa sistema Ultra Cerâmica, aspiração a partir de 1µL. Volume de aspiração de reagente entre 1 e 500µL com precisão de 0,5µL. Volume de amostra entre 1µL a 45µL com precisão de 0,1µL.	Embolo de alta resistência. Durabilidade e precisão, Inigualáveis.
	Métodos	Absorbância, ponto final (com e sem branco de amostra / reagente); Cinética (logit-log 4p, logit-log 5p); Dois pontos; Multi padrão; Bi cromático; Cálculo com fator; Curva de calibração linear e não linear ou Padrão; Solução de soro neutra; Spline; Exponencial; Polinomial; Parábola; Imunoturbidimétrico e Potenciometria (ISE opcional).	Cobre todas as técnicas de: Bioquímica; Turbidimetria e Potenciometria (ISE Opcional).
SISTEMA DE LEITURA	Escala de Medição	-0,1 até 4,000 O.D - ABS.	Acurácia e reprodutibilidade de resultados.
	Linearidade Fotométrica	± 2%.	
	Exatidão Fotométrica	± 1%.	
	Desvio	≤ 1%.	
	Incubação	Sistema controlado de 25°C a 40°C. Precisão de ± 0,1°C.	
SENSORES E ALERTAS	Sensor de Agulhas	Sensores com alerta sonoro e aviso em tela para volume de reagentes e amostras.	Gerenciamento automático do inventário de reagentes. Evita erros por falta de reagentes e amostras.
	Sensor de Braços	Sensor anti-impacto, vertical e horizontal.	Com retração, evita a quebra de agulha.
	Sensor de Reservatórios	Sensor com alerta sonoro e aviso em tela para reservatórios de água e esgoto.	Evita parada da rotina por falta de água ou esgoto cheio.
DIMENSÕES	Medidas	Altura 56cm - Largura 84cm - Profundidade 70cm.	
	Peso	80Kg.	
ALIMENTAÇÃO	100 a 240v	Bivolt automático.	
REGISTRO			

SX-260

ANALISADOR BIOQUÍMICO

Totalmente Automático

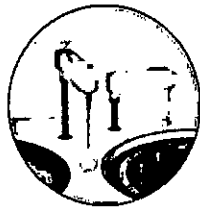
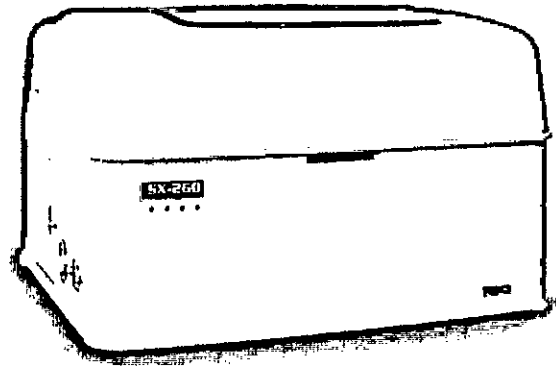

2 BRAÇOS - 1 AGULHA E
1 MIXER INDEPENDENTES

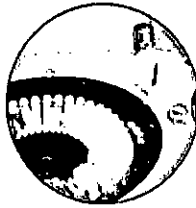

60 POSIÇÕES PARA AMOSTRAS
SIMULTÂNEAS (MICROTUBOS
OU TUBOS PRIMÁRIOS)



90 CUBETAS SIMULTÂNEAS
AUTOLAVÁVEIS

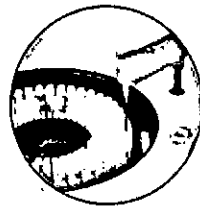

80 POSIÇÕES SIMULTÂNEAS
PARA REAGENTES (MONO OU BI)

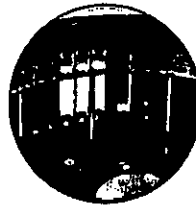

LEITOR CÓDIGO DE BARRAS
ACOPLADO AO CARROSSEL DE
AMOSTRAS / REAGENTES

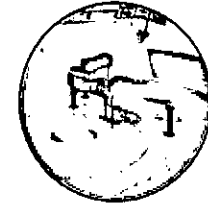

LAVADOR AUTOMÁTICO DE
CUBETAS DE 8 CANAIS
(ÁGUA AQUECIDA)

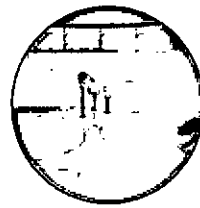

RÁPIDO / PRÁTICO
COMPACTO / COMPLETO

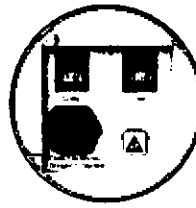

CHAVES LIGA / DESLIGA
SEPARADAS PARA
REFRIGERAÇÃO E EQUIPAMENTO

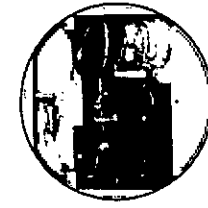

SERINGA ULTRA-CERÂMICA
ALTA RESISTÊNCIA E PRECISÃO

SINNOWA
HEALTHCARE

R. José da C Teixeira, 546 - Recanto das Flores - Ribeirão Preto - SP, 14110-000
Vendas: 16 3636 4433 | vendas@sinnowabrasil.com.br

www.sinnowabrasil.com.br

Jurandir Ramos Brandão
Pregoeiro
Decreto n.º 001/2022

Antônio Carlos Santos de Moura
Equipe de Apoio
Decreto n.º 001/2022

Junior Alves dos Santos Junior
Equipe de Apoio
Decreto n.º 001/2022

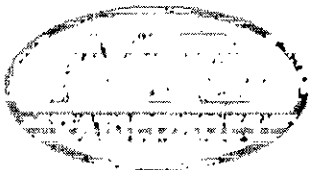

MB Variedades

Produtos para Saúde, Móveis, Equipamentos e Informática.

CNPJ: 12.902.382/0001-28

INSC. EST: 10.486.350-1

A
Prefeitura Municipal de Jaborandí - Bahia

Pregão Eletrônico n.º 017/2022.
Processo Administrativo n.º 084/2022
Abertura: 20/04/2022 às 09:00 H.

Pelo presente instrumento, vimos apresentar nossa proposta de preços relativa ao objeto desta licitação, bem como as informações, condições da proposta e declarações exigidas no Edital do Pregão Eletrônico em epígrafe.

1. Identificação do Licitante:

- Razão Social: MB Variedades Eirell
- CNPJ n.º: 12.902.382/0001-28
- Inscrição Estadual: 10.486.350-1
- Endereço completo: Av. Sol Nascente nº 780, Qd. 106 Lt. 03, Jardim Nova Esperança, Goiânia - GO. CEP 74.465-440
- Telefone, fax, e-mail: (62) 3941-6633, mbvariedadesltda@gmail.com
- Banco, Agência e n.º da conta corrente: Brasil, Ag. 3888-1, C/c. 30162-0

2. Condições Gerais da Proposta:

- a presente proposta é válida por 60 (sessenta) dias contados da data de sua apresentação;
- Esclarecemos que aceitamos todas as condições estabelecidas neste edital, seus anexos e que o preço proposto inclui todas as despesas com administração, materiais, mão-de-obra, leis sociais, transportes, equipamentos auxiliares, seguros, todos os tributos incidentes e demais encargos; enfim, todo o necessário para o fornecimento do objeto licitado.
- Declaração: de que garantimos a qualidade dos produtos ofertados, bem como a entrega dos mesmos no prazo e na quantidade estabelecidos no Edital.
- DECLARAMOS, para fins de participação no processo licitatório em pauta, sob as penas da Lei, que a licitante concorda e se submete a todos os termos, normas e especificações pertinentes ao Edital, bem como, às leis, decretos, portarias e resoluções cujas normas incidam sobre a presente licitação. Declaramos ainda, que nos preços cotados já estão incluídas eventuais vantagens e/ou abatimentos, impostos, taxas e encargos sócias, obrigações trabalhistas, previdenciárias, fiscais e comerciais, assim como despesas com transportes e deslocamentos e outras quaisquer que incidam sobre o fornecimento.

3. Condições de Pagamento:

- O prazo para pagamento será efetuado conforme edital.

4. Garantia:

- O prazo de garantia dos equipamentos é de 12 meses.

PROPOSTA									
ITEM	DESCRIÇÃO	QTD.	UNID.	REGISTRO MINISTÉRIO DA SAÚDE	MARCA	MODELO	VALOR UNITÁRIO	VALOR TOTAL	
1	Adipômetro clínico, escala mecânica; escala em ambos os lados; leudo de calibração; resoluções e dimensões mínimas: faixa de medição: 0 a 55 mm; tolerância +/- 1mm em 55mm; apalpadores ovalados, 12,5 cm comprimento x 1,5 cm largura x 12 cm altura cm. 12 (doze) meses de garantia.	2	Unid.	81540249001	SANNY	AD1009C	555,80	1.111,60	
2	Afastador de gesso, aço inoxidável, fabricado de acordo com padrões internacionais de qualidade, com tamanho mínimo de 27 cm. 12 (doze) meses de garantia.	2	Unid.	10304850055	ABC	HENNING	491,00	982,00	
3	Ambo reanimador, balão em silicone translúcido autoclavável, máscara facial silicone; válvula unidirecional, bico de pato, com reservatório mínimo de 2500 ml; extensão plástica; 12 (doze) meses de garantia.	10	Unid.	80218930007	MISSOURI	ADULTO/320	306,00	3.060,00	
4	Analisador bioquímico automático, analisador; disco de reagente compacto, contador, cilindros descartáveis; copo plástico óptico especial; mecanismo de mistura nanotecnologia de polimento, adaptável ao desempenho mínimo de 200 horas de teste, compartimento de resfriamento de reagentes, faixa de resfriamento contínuo mínima em 2-12"; barra de mistura independente; mistura eficiente e eficaz que minimiza a contaminação; design inovador com facilidade na manutenção; proteção inteligente contra colisões; alarme em tempo real; carga flexível; menor consumo reagente; detecção eficaz e automática do nível líquido; sistema óptico com rede de difração; maior precisão; módulo ISE opcional; com no mínimo 80 posições de amostras e posições reagentes (sendo elas fixas e intercambiáveis); parâmetros mínimos Na+, K+, Cl-, volume mínimo de reação 100ul, sistema operacional Windows XP, voltagem 220 volts; calibração automática, impressão de relatório, sistema de interface TCP/IP, padrão R-232C. 12 (doze) meses de garantia.	2	Unid.		N/C		0,00	0,00	
5	Analisador hematológico, automático, difração a laser, auto loader, sistema integral de incubação de titânio, tecnologia de digitalização de código de barras com tubo de direção aleatória, construção linear de bainha, laser scatter technology, mapas topógrafos 3D, mínimo de: 28 parâmetros, 2 histogramas, 2 scattergrams, 60 amostras/hora, voltagem 220 volts. 12 (doze) meses de garantia.	1	Unid.		N/C		0,00	0,00	
6	Analisador iônico, seletivo de eletrólitos, dosagens de PH, Na, K, Ca iônico, coletores em amostra de sangue total, soro e urina, velocidade, volume e capacidade mínima das análises: 20 segs. por amostra, 30 testes 65ul-180ul volume, resultado impresso e salvo na memória, voltagem 220 volts. 12 (doze) meses de garantia.	1	Unid.		N/C		0,00	0,00	
7	Analisador semiautomático, para medir fotométricamente as tiras de urina, velocidade nominal mínima de 300 pacientes/hora, 11 parâmetros mínimos: glicose, ph, bilirrubina, urobilogeno, densidade, cetonas, sangue, nitrito, proteínas, leucócitos e ácido ascórbico, amostras urina; leitor de código de barras, metodologia química seca, sistema de leitura com esteira automática, fotometria, com tecnologia cod (dispositivo de carga acoplada), unidade convencional (mg/dl), internacional (sl), arbitrária (+, ++, +++); convencional + arbitrária, si + arbitrária, armazenamento de dados, sistema de interface e interface de teclado at/pc, impressora interna, voltagem 220 volts. 12 (doze) meses de garantia.	1	Unid.	10423910006	BIOPLUS-2000	LB-82000	35.600,00	35.600,00	

Jurandir Ramos Brandão
Pregoeiro
Decreto n.º 001/2022

Antônio Carlos Santos de Moura
Equipe de Apoio
Decreto n.º 001/2022

Odilon Alves dos Santos Júnior
Equipe de Apoio
Decreto n.º 001/2022



8	Aparelho medidor de pressão, digital de braço, visor LCD; realiza leituras da pressão sistólica e diastólica; armazena os últimos 30 resultados; detecta arritmia cardíaca; possui indicador de hipertensão; válvula de liberação automática de pressão; liberação rápida de ar com válvula de liberação automática; método oscilométrico; fonte de alimentação: pilha "AA" ou "AAA"; faixa mínima de medição: 0 a 299mmHg; pulsação 40 a 180 batidas/min; dimensões mínimas: tamanho braçadeira: 146mm x 446mm; circunferência braçadeira: 220mm a 420mm; 12 (doze) meses de garantia	4	Unid.	80275319017	G-TECH	LA800	191,00	764,00
9	Aparelho ventilador com anestesia integrado, tela colorida, modalidades mínimas: VCV, PCV, SIMV/V, SIMV/P e PSV; ajustes digitais; disparos de ciclos assistidos por pressão e/ou fluxo; monitorização gráfica integrada; monitorização numérica com possibilidade mínima de 05 parâmetros de visualização; bateria interna; ajuste na onda de fluxo; alarme auditivo e visual de baixa pressão de O2; entrada para conexão de cilindro reserva de O2 e N2O incorporado no equipamento; manômetro para monitorização das fontes de gases; saída auxiliar de O2; chave para opção entre N2O e ar comprimido para mistura com O2; chave seletora de FGF; filtro valvular autoclavável; válvula APL graduada; sistema de fole passivo; ventilação para pacientes neonatal sem a troca do fole; sistema de abastecimento cal sodada; 12 (doze) meses de garantia.	1	Unid.		N/C		0,00	0,00
10	Armário de aço alto, cor cinza, com O2 (duas) portas e chave, O1 (um) prateleira fixa e O3 (três) reguláveis, capacidade mínima por prateleira 25kg, puxador estampado na própria porta no sentido vertical, regulagem das prateleiras, fechadura cilíndrica com chaves tipo yale, confeccionada em chapa de aço com espessura mínima n.º 24 (0,60mm), com O4 (quatro) sapatas plásticas; pintura eletrostática a pó cinza, tamanho mínimo 1,90m altura x 0,90m largura x 0,40m profundidade, com tratamento anticorrosivo; 12 (doze) meses de garantia.	15	Unid.	ISENTO	NOBRE	PA90	1.394,00	20.910,00
11	Armário vitrine, duas portas, estrutura metálica, pintura epóxi, eletrostático, fechadura cilíndrica, O4 prateleiras características adicionais: chapas de aço esmaltado. Pés em tubos quadrados com ponteiros em PVC. Vidro incolor com espessuras e medidas mínimas de 3mm nas prateleiras, laterais e na porta; 65cm largura x 40cm comprimento x 165 cm altura. 12 (doze) meses de garantia.	10	Unid.	ISENTO	PORTAL	PE2766	2.040,00	20.400,00
12	Armário, 6 portas, 2 gavetas, dobradiças metálicas, corrediças telescópicas, tempo mínimo 15mm na cor preta, puxadores em alumínio cromado, estrutura em aço com acabamento em pintura eletrostática a pó, peso mínimo suportado em cada prateleira 10 kg, pés reguláveis com no mínimo 25 mm e dimensões mínimas de: 194cm altura x 120cm largura x 52cm profundidade. 12 (doze) meses de garantia	3	Unid.		N/C		0,00	0,00
13	Armário, arquivo de aço longo; suporte interno em metalon; 4 gavetas com suporte para pastas; pés com sapatas plásticas; corrediças resistentes; tempo inferior; Dimensões mínimas: 1,33m altura X 0,46m largura x 0,70m profundidade; Chapa 22; Capacidade mínima por gaveta: 25kg; 12 (doze) meses de garantia	10	Unid.	ISENTO	NOBRE	4 GAV.	2.195,00	21.950,00
14	Aspirador de secreção cirúrgico, kit de segurança; Manômetro em kPa e mmHg; botões regulação do nível de fluxo/ botão liga/desligar; regulador de vácuo de membrana; indicador de modo de espera (standby); calha padrão; interruptor de pedal ligar/desligar; quatro rodas com travões; pega de transporte; tecnologia CleanTouch; taxas de fluxo reguláveis; sistema de recolha descartável e reutilizável; gama de filtros; gama de tubagens. 12(doze) meses de garantia	2	Unid.	81731749002	ASPIRATEX	HR-6005-C	3.927,00	7.854,00
15	Balança antropométrica, eletrônica com estrutura e plataforma em aço carbono; pintura eletrostática, com régua antropométrica retrátil em alumínio anodizado, proteção da célula contra impactos laterais, cabeçote ergonômico em ABS; função tara, fonte externa de no mínimo 90W 240 VAC, chaveamento automático, visor digital em led; mínimo 5 dígitos. Com capacidade mínima para 200kg; alimentação em 200 volts. 12 (doze) meses de garantia.	9	Unid.	ISENTO	RAMUZA	DP 200	2.198,00	19.782,00
16	Balança corporal, manual; visor analógico sensor de alta precisão; plataforma em metal antiderrapante; desligamento automático; analógica mecânica; capacidade mínima 130kg; 12 (doze) meses de garantia	50	Unid.	ISENTO	G-TECH	SPORT AZUL	215,00	10.750,00
17	Balança pedilátrica, digital dispositivo para medidas antropométricas, elétrica, gabinete plástico ABS (injetado, visor e ajuste digital, painel LCD, botão liga/desliga, concha em inox higienizável e atóxica, função tara, zero e impressão, pés reguláveis e antiderrapantes em borracha sintética, proteção contra sobrecarga mecânica, função tara, conexão HDMI, peso mínimo suportado 25 kg; dimensões aproximadas: gabinete- 30cm largura x 28cm profundidade x 9,5cm altura; Concha - 55cm profundidade x 33cm largura x 8,5cm largura cm. Voltagem 220volts. 12 (doze) meses de garantia.	5	Unid.	ISENTO	BALMAK	ELP-2588	1.311,00	6.555,00
18	Bateria de lítio, CR2032-3V, alta durabilidade. Dimensões mínimas: 20mm x 3,2mm. Voltagem nominal mínima: 3V. 12 (doze) meses de garantia	500	Unid.	ISENTO	ELGIN	CR2032	10,60	5.300,00
19	Bateria LR41, LiMnO2, capacidade mínima nominal: 1.5V. 12 (doze) meses de garantia	500	Unid.	ISENTO	ELGIN	LR41	3,43	1.715,00
20	Beliche de aço, conforme as normas NR 18 e NR24, cor branca, estrado de aço reforçado, pintura epóxi eletrostática a pó, tratamento de fosfatização antiferrugínea, com escada na lateral, ponteiros plásticos nos pés, capacidade mínima suportada em cada cama 200kg. Descrições mínimas: medidas externas 1800mm altura x 860mm profundidade x 1960mm comprimento, Estrutura mínima do tubo de metalon 50 x 30 com parede 1,00mm (retangular), estrutura mínima travessa 30 x 20 parede 0,90mm (retangular), sistema mínimo de fixação por encaixe. 12 (doze) meses de garantia	10	Unid.	ISENTO	ORTOMED	OM202.9	2.220,00	22.200,00
21	Bico em leque, n.º 3, para pulverizador, plástico, resistente aos produtos, bicos com no mínimo 310° do ângulo padrão. 12 (doze) meses de garantia.	100	Unid.		N/C		0,00	0,00
22	Blombo de aço inox hospitalar, triplo, com rodízio, estrutura tubular de aço inox, dimensões mínimas redondo: 19,05 mm e parede: 1,2 mm; acabamento polido; cortinas plásticas de PVC, aba central, ponteiros em material plástico, abas laterais com movimento mínimo de 180 graus dando a característica dobrável ao equipamento e rodas com mínimo de 50 mm de diâmetro. 12(doze) meses de garantia	6	Unid.	ISENTO	PORTAL	PE2770-I	1.800,00	10.800,00
23	Bisturi eletrônico, bisturis ajustados por comando digital (teclas UP/Down), display digital, técnicas digitais no controle do corte (Puro e Blend) e coagulação (Dessecção e Spray), técnica bipolar com uso de algumas opções oferecidas (Precise, Standard, Macro e Bcut *); carga mínima nominal 5000ohms; dimensões mínimas: 300 x 450 x 140mm, voltagem 220 volts, frequência mínima osciladores 400kHz. 12 (doze) meses de garantia	1	Unid.	80052640016	EMAI	BP-400	51.728,00	51.728,00
24	Bomba de infusão, define a taxa de fluxo de infusão, VTBI e dados em tempo real, volume já infundido; purgar/bolus; alarme; altera automaticamente a taxa de fluxo para KVO após o alarme de infusão; limpa os dados de VTBI; suporte a várias marcas de conjuntos de infusão; bateria interna; adaptador DC externo; conectividade sem fio WiFi; adaptador de energia; tensão de entrada para bomba de infusão; parâmetros mínimos: Adaptador de energia: entrada A.C. 100V-240V- 50-60Hz - saída D.C. 15V- 2A; tensão de entrada para a bomba de infusão: D.C.: 15 V; potência: <20VA; taxa de fluxo 2200 ml/h; 12 (doze) meses de garantia.	5	Unid.	80207450019	SINO MDT	SN-51	6.564,00	32.820,00
25	Braçadeira para injeção, estrutura de tubo de aço esmaltado e regulável, pés em aço inoxidável, base fixa; concha de apoio para braço em aço inoxidável e com revestimento em couro sintético. Altura mínima: 80 cm. 12 (doze) meses de garantia	10	Unid.	82247860007	PORTAL	PE2761	280,00	2.800,00

Jurandir Ramos Brandão
 Presidente
 Decreto n.º 001/2022

Antônio Carlos Santos de Moura
 Eq. de Apoio
 Decreto n.º 001/2022

Odilon Alves dos Santos Júnior
 Equipe de Apoio
 Decreto n.º 001/2022



26	Cadeira executiva, características mínimas: giratória; com 5 rodízios; assento/encosto anatômico com espuma injetada; regulagem de altura do encosto; Mecanismo Back System com trava; pistão e gás; Regulagem de altura do braço e assento; Conformidade com as normas NR-17 de ergonomia. Dimensões mínimas: altura total da cadeira: 83cm; Altura do assento ao chão: 42cm; Assento: 49cm largura x 47cm profundidade; Encosto: 46cm altura x 44cm largura; Altura do Braço em relação ao chão: 60cm; Peso mínimo suportado 110kg; 12 (doze) meses de garantia.	30	Unid.	ISENTO	NOBRE	EXECUTIVA/E003	1.000,00	30.000,00
27	Cadeira fixa, estrutura em aço carbono; assento e encosto em polipropileno; empilhável; dimensões mínimas altura 83cm x largura 55cm x profundidade 57cm; altura assento ao chão 46cm; peso suportado 120kg. 12 (doze) meses de garantia.	20	Unid.	ISENTO	NOBRE	FIXA/PL001	282,00	5.640,00
28	Cadeira giratória, estrutura em polipropileno, pistão em aço carbono com regulagem de altura, assento estofado em espuma D24 revestido em tecido 100% poliéster; estrutura de aço cromado; assento e encosto de polipropileno; com braços; regulagem de altura; peso mínimo suportado 110 kg; dimensões mínimas: assento: 54cm altura; do solo a parte superior do assento 99cm altura; do solo a parte superior do encosto 62cm largura e profundidade. 12 (doze) meses de garantia.	20	Unid.		N/C		0,00	0,00
29	Cadeira, fixa, aço, pintura epóxi branca, pés com pontelras; dimensões mínimas: assento/chão: 43 cm; encosto/chão: 85 cm; assento: 36 x 37 cm. Peso mínimo suportado 120kg. 12 (doze) meses de garantia.	20	Unid.	ISENTO	NOBRE	FIXA/PL001	296,00	5.920,00
30	Cama hospitalar, elevação dorsal, fowler, semi-fowler, flexão de pernas, cardíaco e sentado; acionamento através de manivelas; estrutura em aço carbono com tratamento antiferruginoso e acabamento em pintura eletrostática a pó; cabeceiras removíveis em material termoplástico injetado grades e aço carbono; Rodízios de 3" sendo dois com freios em diagonal; Capacidade mínima: 150kg; Dimensões mínimas: 1,90 x 0,90 x 0,65. 12 (doze) meses de garantia.	22	Unid.	82247860002	PORTAL	PE2700	4.330,00	95.260,00
31	Cama para parto, sistema PPP (pré-parto, parto, pós-parto), elevação dorsal, regulagem de altura, acionamento através de motores elétricos, controle remoto, estrutura em aço carbono, tratamento antiferruginoso, acabamento em pintura eletrostática a pó, cabeceiras removíveis, grades em material termoplástico injetado, 4 rodízios (sendo, dois com freios em diagonal); pernas removíveis, par de porta coxas em aço inoxidável, apoio para calcanhares estofado, barra de esforço em aço inoxidável, dispositivo para coletes de líquidos, colchão tripartido com revestimento e zíper para higienização, capacidade mínima 150 kg, dimensões e regulagens mínimas: 1,90 x 0,80; 0,63 a 1,00. 12 (doze) meses de garantia.	1	Unid.	82247860002	PORTAL	PE2705	13.040,00	13.040,00
32	Canalizador de tráfego, com base quadrada, Interruptor de tráfego, polietileno linear, rotomoldado e aditivado contra ação dos raios solares ultravioleta, cor laranja, com no mínimo três faixas refletivas brancas. Dimensões mínimas: altura total: 1110 mm; altura da base: 210 mm; largura da base: 560 x 560 mm; diâmetro do topo: 400 x 400 mm. 12 (doze) meses de garantia.	10	Unid.	ISENTO	ECOSINAL	CONÃO	335,00	3.350,00
33	Cânula de aspiração rígida, cânula de sucção rígida; cabo ergonômico, resistente a estilhaços; ponta reta ou bulbos; pega ergonômica e antiderrapante. Diâmetro Interno mínimo de 24 CH sem controle de vácuo. 12 (doze) meses de garantia.	10	Unid.		N/C		0,00	0,00
34	Cânula nasofaríngea, superfície lisa, permite fácil inserção e retirada, PVC, medidnal macio, não tóxico, sem látex, trompeta ponta arredondada. 12 (doze) meses de garantia.	4	Kits		N/C		0,00	0,00
35	Capa para chuva, PVC, preta, impermeável, comprimento longo, mangas longas, fechamento frontal com botões de pressão, com capuz, forro em poliéster. 12 (doze) meses de garantia.	50	Unid.		N/C		0,00	0,00
36	Carrinho gari, para varrição luto-car, fabricado em aço carbono com chapa reforçada de no mínimo 1,5 mm, pintura epóxi de alta resistência à corrosão; utilizado como carrinho de gari e carrinho suporte para vassouras; pneus com no mínimo de câmara 350x8; Capacidade mínima 100 litros. Dimensões mínimas: 60 comprimentos x 60 largura x 110 cm altura. 12 (doze) meses de garantia.	20	Unid.		N/C		0,00	0,00
37	Cobertor térmico de emergência, confeccionado em polietileno, laminado, aluminizado, não deformável, isolante térmico de baixo peso, resiste ao atrito com o solo, a prova à água e vento, mantém o calor interno e reflete o calor externo. Medidas mínimas: 132cm x 213cm aberto/ 9cmx6cmx3cm fechado. 12 (doze) meses de garantia.	40	Unid.	10361670006	MARIMAR	ALUMINIZADA	24,70	988,00
38	Colar cervical, ajustável na altura com no mínimo 16 posições adulto e 12 posições pediátrico, ajuste personalizado, apoio de queixo, dobrável, abertura frontal, abertura posterior para drenagem, dimensões mínimas 56 x 18 x 1,5 cm. 12 (doze) meses de garantia.	14	Unid.	10361670003	MARIMAR	FP 116	213,45	2.988,30
39	Container, plástico, revestido e fabricado em polietileno de alta densidade, sem pedal, reforço em chapa de aço e dreno com tampa rosqueável para escoamento de líquidos, com proteção contra raios UV e aditivo antioxidante, rodas de borracha macia, capacidade mínima de 450kg e 1000 litros, rodas mínimas 200mm e dreno, dimensões mínimas: 1063mm largura x 1275mm altura x 1400mm comprimento. 12 (doze) meses de garantia.	20	Unid.	ISENTO	JSN	C1000B	3.565,00	71.300,00
40	Curativo Transparente M, curativo não-estéril, cicatrizante adesivo e transparente de excelente aderência e de fácil remoção, sem látex em sua composição, poliuretano semipermeável, auxilia na fixação de sondas e de cateter, impermeável, hipoalergênico, tamanho mínimo: 10cm x 10cm. 12 (doze) meses de garantia.	14	Unid.		N/C		0,00	0,00
41	Detector fetal de mesa, alojamento para transdutor; bateria recarregável; alta sensibilidade coletiva; para ausculta a partir de 10ª semana; filtro minimizador de Interferências; ausculta LED indicador de bateria; regulagem de tonalidade de grave e agudo; botão liga/desliga; faixa de medida BCF de 50 a 240 batidas por minuto; saída fone de ouvido; fone de ouvido blusricular para ausculta; dimensões e configurações mínimas: ciclagem de 6.000 a 60.000; frequência de saída 2,0 a 2,25 MHz; 200 x 210 x 95mm; voltagem 220 volts; 12 (doze) meses de garantia.	20	Unid.	80127840023	MEDPEJ	DF-7000SD	1.541,00	30.820,00
42	Detector de raio x, sem fio, alta tecnologia, geração de imagens diretamente em monitor, incluso o software para a pré-visualização, sem fio, wireless, homologado pela ANVISA e ANATEL, resistente a queda e respingos líquido e poeira, bateria lítium, sistema AED (auto detectável), stand alone, carregamento fácil e rápido, revestido em metal, display, tempo mínimo de aquisição de imagem 3s, resolução mínima de Imagem digital 16Bit, distância mínima entre 0,14mm(140µm), com cintilador, detector de DR Flat Panel, área ativa mínima 358mm x 430mm, área do flat panel mínima 350mm x 430mm (14" x 17") matriz mínima de 2560 x 3072 pixel (7,8 milhões e pixel), cobertura em fibra de carbono, alças embutidas, capacidade mínima suportada 400kg, armazenamento de imagens, dimensões compatíveis com chassis de raio x convencionais no tamanho mínimo 35 x 43 x 0,15 cm, voltagem 220volts. 12 (doze) meses de garantia.	1	Unid.		N/C		0,00	0,00
43	Digitalizador CR, compacto, digitalizador, painel de led, uso móvel, sistema prático, leve, robusto, versátil, fácil de instalar, baixo custo de manutenção reduzindo o consumo de energia, software exclusivo de reconstrução de imagens e processamento de Imagens, alta tecnologia, qualidade na imagem, leitura de placassem alta resolução, tons de cinza, densidade mínima das imagens 16 bits, voltagem 220 volts, dimensões mínimas 580mm largura x 700mm profundidade x 471mm altura, potência mínima 24V. 12 (doze) meses de garantia.	1	Unid.		N/C		0,00	0,00

Jurandir Ramos Brandão
 Prefeito
 Decreto n.º 001/2022

Antônio Carlos Santos de Moura
 Equipe de Apoio
 Decreto n.º 031/2022

Odilon Alves dos Santos Júnior
 Equipe de Apoio
 Decreto n.º 001/2022



44	Escada Hospitalar, 2 degraus, revestido em material sintético, pintura epóxi com ponteira, pés tubulares ¼, antiderrapante: Dimensões mínimas externas: 38cm comprimento x 37cm largura x 41cm altura. 12 (doze) meses de garantia.	10	Unid.	ISENTO	PORTAL	PE2774	257,00	2.570,00
45	Escada residencial, 06 degraus, dobrável, retangular, chapa de alumínio, pés antiderrapantes, travamento automático, com fita de segurança, fabricada conforme a portaria do INMETRO n° 615 e 616. Dimensões Mínimas: 1,78m altura x 46cm largura x 88cm profundidade; peso mínimo suportado 120kg. 12 (doze) meses de garantia.	5	Unid.	ISENTO	MAESTRO	6 DEG/E064	315,76	1.578,80
46	Esfregão MOP, giratório, plástico, tripla função, base flexível articulada, sistema de torção interno no balde, esfregão em microfibras, caixa com alça, cabo em aço inoxidável, 2 partes reguláveis, quantidade mínima do volume do balde 8 litros, dimensões mínimas da caixa: 45cm comprimento x 21cm altura x 24cm largura. 12 (doze) meses de garantia.	15	Unid.		N/C		0,00	0,00
47	Estadiômetro portátil, alumínio, resolução em milímetros, dobrável, tripé com apoio retrátil, amplitude mínima de medição 115cm x 210 cm. 12 (doze) meses de garantia.	5	Unid.	ISENTO	SANNY	ES2060	461,52	2.307,60
48	Filtro mecânico, cartucho químico, recipiente plástico, carvão ativado tratado, encaixe tipo rosca. 12 (doze) meses de garantia	100	Unid.		N/C		0,00	0,00
49	Filtro mecânico, multigases cartucho para vapores orgânicos e gases ácidos, fluoreto de hidrogênio, sulfeto de hidrogênio, com no mínimo 01 filtro de partículas P3, Cartuchos para uso com as máscaras semifaciais Série 5500 e 7700 e com máscaras faciais completas Série 5400 e 7600. 12 (doze) meses de garantia.	50	Unid.		N/C		0,00	0,00
50	Filtro, cartucho químico, para vapores orgânicos, 3810A181. 12 (doze) meses de garantia.	50	Unid.		N/C		0,00	0,00
51	Fita métrica, descrições mínimas: 150 cm de comprimento, composição 95% PVC e 5% fibra de vidro. 12 (doze) meses de garantia.	50	Unid.	ISENTO	SANNY	TR4013	37,30	1.865,00
52	Fixador de cateter, adesivo acrílico hipoalergênico, alta permeabilidade, sistema de aplicação em moldura, ideal para terapia endovenosa, duas tiras adesivas, espessura mínima e tamanho de 7cm x 7 cm, 3M. 12 (doze) meses de garantia.	30	Cx		N/C		0,00	0,00
53	Foco auxiliar de luz cirúrgico, teto, led, duas cúpulas, display TFT (tela colorida), touch screen, mínimo de 20 níveis de ajuste de intensidade de luz, aço tratado, banho antioxidante e antiferrugem, pintura em epóxi à 250°, acabamento em poliestireno, módulo de emergência integrado, sistema ecologicamente reciclável, diâmetro de foco ajustável, braço giratório com no mínimo 5 direções, manopla removível e autoclavável, voltagem 220 volts, fornecimento de luz branca, fria e uniforme. Descrição mínimas: potência 250va, iluminação 100.000 LUX. 12 (doze) meses de garantia.	1	Unid.	81205910005	MEDICAL	DUPLEX 3LE/3LE	45.800,00	45.800,00
54	Foco cirúrgico auxiliar, aço tratado, banhado em antioxidante e antiferrugem, pintura em epóxi a 250°, acabamento em poliestireno, gabinete principal com teclas de ajustes de intensidade luminosa, haste e braço giratório, centralização de foco, manopla removível e autoclavável, rodízios, iluminação em led, bateria interna, diâmetro de foco ajustável, voltagem 220volts, 3 bulbos, potência mínima 250VA, sistema de iluminação com lâmpadas e iluminação mínima 20.000 Lux, fusível, dimensões mínimas 184cm altura x 80cm largura x 100cm comprimento. 12 (doze) meses de garantia.	1	Unid.	81205910005	MEDICAL	SIMPLEX 1L	23.600,00	23.600,00
55	Fogão, 2 bocas, portátil, a gás, acendimento manual, Trempe dos queimadores: individual esmaltada; mesa dos queimadores em vidro preto. Potência mínima do queimador: 1,35kW; dimensões mínimas 57cm largura x 38 cm comprimento. 12 (doze) meses de garantia.	5	Unid.	ISENTO	VENAX	FLAMALAR VITREO 2Q	580,00	2.900,00
56	Frigobar, capacidade mínima refrigerador 109 litros e freezer 8 litros, capacidade total mínima 120 litros, compartimento extra frio, controle de temperatura no refrigerador: mínima, média e máxima, 2 prateleiras, gaveta de legumes, pés estabilizadores, portas laterais, prateleiras de garrafas, porta reversível, potência mínima 70 watts, consumo mínimo 19kw/h, consumo com eficiência energética Classe A, dimensões mínimas 86,2cm altura x 48,2cm largura x 51,9cm profundidade, Voltagem 220volts, 12 (doze) meses de garantia	2	Unid.	ISENTO	CONSUL	CRC12C	2.065,65	4.131,30
57	Gaveteiro de mesa, plástico, polipropileno, mínimo de 3 gavetas, peso mínimo suportado de 10kg, puxador embutido, dimensões mínimas: 28cm altura x 25cm largura x 35cm profundidade. 12 (doze) meses de garantia.	20	Unid.		N/C		0,00	0,00
58	Grade cônica, para pulverizador. 12 (doze) meses de garantia	20	Unid.		N/C		0,00	0,00
59	Grade Defletora, para pulverizador. 12 (doze) meses de garantia	20	Unid.		N/C		0,00	0,00
60	Impressora de filmes, compacta, permite a impressão de dois formatos online, com cinco tamanhos de filmes disponíveis, maior flexibilidade e conveniência, já que não é necessário carregar, versátil e com alta produtividade, baixo consumo de energia e baixo custo de manutenção, dispensa o uso de componentes óticos, ecológica, voltagem 220 volts, seleção automática, potência mínima 50w, com resoluções mínimas de impressão em: Geométrica 320ppi e contraste 12bits, tempo e desempenho mínimo na impressão das películas: 20x25cm 140 películas/h, 28x35cm 86 películas/h, 35x43 cm película/h. 12 (doze) meses de garantia.	1	Unid.		N/C		0,00	0,00
61	Kit de imobilização ortopédica, quatro faixas, tamanhos diferentes, ajustáveis, velcro, reutilizável, coloridas. 12 (doze) meses de garantia.	5	Kits	ISENTO	MARIMAR	FP 4460	486,00	2.430,00
62	Kit limpeza n° 03, carro funcional, balde dobrável, mínimo de 30 litros, sistemas de 02 águas, cabo alumínio mínimo de 1,40m, garra euro plástica, rellí loop com cinta, placa sinalizadora piso molhado, pé pop, conjunto mó pó. 12 (doze) meses de garantia.	4	Unid.	ISENTO	JSN	W3	1.390,00	5.560,00
63	Kit nebulização adulto, micro nebulizador, extensão com conector para ar comprimido ou oxigênio e máscara adulto, com proteção antibacteriana. 12 (doze) meses de garantia.	40	Unid.	10293210016	DARU	ADULTO	28,60	1.144,00
64	Kit nebulização infantil, micro nebulizador, extensão com conector para ar comprimido ou oxigênio e máscara infantil, com proteção antibacteriana. 12 (doze) meses de garantia.	20	Unid.	10293210016	DARU	INFANTIL	20,50	410,00
65	Lanterna Clínica, led, aerospacial de alumínio, leve, potência mínima de 3V, botão de pressão, tom de luz amarelado, clipe de bolso, colorida pro anodização, alimentação por pilhas AA e/ou AAA, alta performance em iluminação, dimensões mínimas 14 cm de comprimento e 1,2 de diâmetro. 12 (doze) meses de garantia.	20	Unid.	80070210015	MD	RADIANTLIT II	74,00	1.480,00
66	Leitor de testes rápidos, fluorescentes, procalcitonina, pcrultrassensível, hemoglobina glicada, dímero-d, troponina I, microalbuminúria, nt-probnp, hcg, fish, vitamina d, resultados rápidos e quantitativos, com alta sensibilidade e especificidade, memória para armazenar no mínimo 10.000 resultados, cassetes específicos para cada parâmetro e vinculados ao cartão SD correspondente, possibilidade de uso em local sem energia, bateria lítio-ion, armazenamento de curvas para cada lote, sistema android com tela colorida e touch screen, impressora interna, conexões: 2 usb, rede e leitor de códigos de barras, voltagem 220 volts. 12 (doze) meses de garantia.	1	Unid.	10310030191	WAMA	WF500	16.450,00	16.450,00
67	Liquidificador, mínimo de 05 velocidades, lâmina em aço inoxidável integrada ao copo, pulso e velocidade variável, armazenamento do cabo integrado; capacidade mínima do copo 2,4 litros; potência mínima 1.000 W, Voltagem 220 volts; Dimensões mínimas: 31mm comprimento x 22mm largura x 23mm altura. 12 (doze) meses de garantia.	5	Unid.	ISENTO	MONDIAL	L-1000 BI	625,00	3.125,00
68	Lixeira coleta seletiva, com 3 unidades, capacidade mínima por lixeira 60 litros, polietileno ou polipropileno, resistente ao impacto, possui sistema de multi encaixe (pode ser encaixada umas nas outras), aos raios ultravioletas e às repetidas lavagens, com dimensões mínimas 116cm x 41cm x 93cm, tampa vazada ou frontal, nas cores vermelha, verde e amarela com suas associações. 12 (doze) meses de garantia.	200	Kits	ISENTO	JSN	ST15	698,98	139.796,00

Jurandir dos Santos Brandão
 Vereador
 Decreto n.º 001/2022

Antônio Carlos Santos de Moura
 Equipe 2 - Apoio
 Decreto n.º 001/2022

Odilon Alves dos Santos Junior
 Equipe de Apoio
 Decreto n.º 001/2022



69	Lixeira plástica, quadrada, com pedal e tampa, capacidade mínima em 15 litros, dimensões mínimas: 27cm de comprimento x 35cm largura x 42cm altura. 12 (doze) meses de garantia.	30	Unid.	ISENTO	BELOSCH	B2PR-0015I	88,00	2.640,00
70	Lixeira plástica, quadrada, com pedal e tampa, capacidade mínima 35 litros, dimensões mínimas 40cm comprimento x 35cm de largura x 57cm altura. 12 (doze) meses de garantia.	20	Unid.	ISENTO	BELOSCH	B2PR-0035	151,00	3.020,00
71	Maca Hospitalar, estrutura tubular em aço redondo, leito estofado revestido em couro preto, cabeceira reclinável em até 4 posições através de cremalheira; pés com ponteiros plásticos PVC; suporte para lençol descartável; dimensões mínimas: 181cm comprimento x 0,61 cm largura x 0,81 cm altura; capacidade mínima suportada 150kg. 12 (doze) meses de garantia	5	Unid.	82247860004	PORTAL	PE2751	1.820,00	9.100,00
72	Máscara de alta concentração, PVC, adulto, descartável, resistente e atóxica, tubo de oxigênio, conector de O2, não esterilizável, com reservatório e tubo extensor, alta concentração de oxigênio, elástico fixador. 12 (doze) meses de garantia.	30	Unid.	10150479085	WELL LEAD	ADULTO	32,90	987,00
73	Medidor de pressão arterial com monitor cardíaco e oxímetro, opera luz, software incluso, conexão USB, tela mínima de 2,8", LCD, monitoramento de vários usuários, capacidade de memória, flash, inflação e deflação automática, monitoramento de pulso e oxímetro; pilhas AA, AAA ou Fonte, indicador de status, desligamento automático quando ocioso, alarme conjunto. Itens inclusos: monitor de pressão arterial, manguto adulto, sonda SpO2, cabo USB, software CD. 12 (doze) meses de garantia.	2	Unid.		N/C		0,00	0,00
74	Mesa de parto, obstétrica, hidráulica, com apoio para pés, aço inoxidável 304, dimensões mínimas: 1260mm comprimento x 600mm largura, rendelenburg, anti-trendelenburg; placa Traseira (para cima / para baixo): 45° / 10°. 12 (doze) meses de garantia.	1	Unid.	80849750006	ORTOMED	OM1010	28.220,00	28.220,00
75	Mesa para impressora, em MDF; pés de metal. Dimensões mínimas: 74 cm altura x 50 cm largura x 50 cm profundidade. 12 (doze) meses de garantia.	10	Unid.	ISENTO	NOBRE	NB-IMP	395,00	3.950,00
76	Mesa, bancadas em aço inoxidável, retangular e lisa; Estrutura tubular contraventada "H"; reforçadas com tempo liso; tampas em chapa com dobras de reforço; pés tubulares; sapatas com roscas niveladoras para desnível com no mínimo 50mm; acabamento fino; cantos arredondados; Dimensões mínimas: 120cm comprimento x 70cm largura x 85cm altura. 12 (doze) meses de garantia	2	Unid.	ISENTO	PORTAL	PE2793-I	2.180,00	4.360,00
77	Mesa, com borda em ABS, gavetas; estrutura em aço carbono e tampo em MDP. Dimensões mínimas: 76cm altura x 120cm largura x 60cm profundidade. 12 (doze) meses de garantia.	10	Unid.	ISENTO	NOBRE	ESCRITÓRIO	807,00	8.070,00
78	Microscópio Estereoscópico, lupa, tubo binocular, zoom mínimo de 2x, aumento mínimo 5x, TIM-28, estereó microscopia, permite a visualização de diversas amostras, ajuste interpupilar mínimo de 50mm, ajuste de dioptria nas duas portas, +/- 5 dioptrias, inclinado 45° e giro do corpo óptico 360°. Ocular: WF 10X e 20X, movimento giratório e botões bilaterais, platina circular, vidro difusor e outra branca / preta, focalização macrométrica com regulagem de tensão, iluminação transmitida com placa de LED, refletida com LED e filtro azul acoplado a base, voltagem 220 volts, acessórios opcionais, campo escuro e pinça direcional para área de gemologia. 12 (doze) meses de garantia.	1	Unid.	80633180022	GLOBAL TRADE	NO106B4	3.315,28	3.315,28
79	Mini porta pallet, estrutura de aço, pintura eletrostática epóxi, antibacteriano, antiferrugem, uniforme, resistente a versátil, prateleira revestida em MDF, pré-montada, com no mínimo 05 pares de longarinas e 05 planos de madeiras em MDF cru, peso mínimo suportado 250kg em cada nível, dimensões mínimas 3,00m altura x 50m largura x 1,80m comprimento. 12 (doze) meses de garantia	80	Unid.		N/C		0,00	0,00
80	Monitor multiparâmetro 12", tela TFT LCD colorida (resolução mínima 800x600); tipo de pacientes: adulto, pediátrico e neonatal; display; fonte e processador em bloco; possibilidade de inserção de módulos futuros; débito cardíaco; capnografia ECG12 e derivações; registrador térmico; interface soluçionável, bateria interna recarregável; exibição com no mínimo 13 curvas simultâneas e 09 campos digitais em tela; tabelas de cálculos de drogas; revisão e tendências gráficas e numéricas, conjunto de medições PNI e eventos de arritmias; memória para armazenar as configurações; indicadores de alarmes, rede elétrica, status de bateria e BIP de QRS; alarmes audiovisuais ajustáveis com três níveis de prioridade (mínimo, máximo e todos os parâmetros); alarmes funcionais para sensores e cabos; alarme para arritmias com bradicardia e taquicardia; alarme para apnéia; botão giratório; sistemas de alarme ininterruptos; teclado membrana; tecla de congelamento e interrupção de alarmes; possibilidade de comunicação protocolo HL7; proteção contra descarga e interferência de desfibrilador e bisturi; sistema de autoteste e software em português; grau de proteção IPX1; voltagem 220volts; dimensões mínimas: 31cm altura x 31cm largura x 16 centímetros de profundidade. 12 (doze) meses de garantia.	2	Unid.		N/C		0,00	0,00
81	Otoscópio TK, espéculos, lâmpada incandescente, lente, bico na lateral do cabeçote, cabo em metal cromado e inoxidável, revestimento em capa antiderrapante, visor móvel, com o mínimo de 5 espéculos auriculares, alimentação por pilhas tipo médias C. 12 (doze) meses de garantia.	15	Unid.	80218930006	MIKATOS	TK 007	528,00	7.920,00
82	Oxímetro de pulso, visor LCD colorido de alta resolução de no mínimo 2,4", dois modos programáveis: verificação pontual e monitoramento contínuo, alarmes visuais e sonoros, transferência de dados, pediátrico e neonatal tecnologia de relé infravermelho, bateria, capa protetora e mala de transporte perfeitas para portabilidade, kit de gerenciamento de dados e carregamento de bateria com cabos adulto. 12 (doze) meses de garantia.	15	Unid.	80629370004	ALFAMED	SENSE 10	3.030,00	45.450,00
83	Pilha alcalina, média, voltagem mínima de 1,5V, Ir14, material MnO2/Zn. 12 (doze) meses de garantia	50	Unid.		N/C		0,00	0,00
84	Pilha alcalina, palito, AAA, capacidade mínima de 1200mAh, material dióxido de manganês. 12 (doze) meses de garantia	500	Unid.	ISENTO	ELGIN	AAA	9,00	4.500,00
85	Pilha alcalina, pequena, AA, capacidade mínima de 2700mAh, material dióxido de manganês. 12 (doze) meses de garantia	500	Unid.	ISENTO	ELGIN	AA	11,00	5.500,00
86	Porta algodão, inox, sem mola; aço inoxidável; tampa sem furo; dimensões mínimas 14 X 14 cm (1900 ml); Tampa sem furo. 12 (doze) meses de garantia	10	Unid.	ISENTO	FAMI	120.028	191,60	1.916,00
87	Prancha scoop de resgate, alumínio alta resistência, não ajustável, dobráveis, radio transparentes, mínimo 03 alças pacientes, peso mínimo suportado 160 kg. 12 (doze) meses de garantia.	1	Unid.	10361679010	MARIMAR	FP 3160 CONCHA	2.982,00	2.982,00
88	Pulverizador costal, incluso tubo de pulverização; gasolina, capacidades e descrições mínimas: tanque de combustível 1.7 litros; cilindrada 63.3 cm³; distância mínima de pulverização horizontal 14m; potência 2.9/3.9kw/cv; rotação mínima de 3.000 rpm; volume de ar 920 m³/h; volume mínimo do recipiente 14 litros. 12 (doze) meses de garantia	2	Unid.		N/C		0,00	0,00
89	Purificador de água, dimensões mínimas 36cm altura x 27,5cm largura x 37cm profundidade; armazenamento mínimo de água gelada: 2 litros; temperatura ambiente mínima e máxima de trabalho: 5°C a 42°C; vida útil mínima elemento filtrante 4.000litros; vazão partir 0,75litro/minuto; materiais empregados: gabinete de aço inoxidável com frente na cor preta, polipropileno, tubo de aço inoxidável, poliacetal e carvão ativado com prata coloidal; capacidade mínima de refrigeração: 4,4 litros/hora com ambiente a 32°C e água a 27°C, temperatura média saída da água: 8°C, incluso instalação; voltagem 220volts; 12 (doze) meses de garantia.	2	Unid.	ISENTO	SOFT	PLUS	2.722,00	5.444,00

Jurandir dos Santos Brandão
Fregoeiro
Decreto n.º 001/2022

Antônio Carlos dos Santos Moura
Equipe de Apoio
Decreto n.º 001/2022

Odilon Alves dos Santos Júnior
Equipe de Apoio
Decreto n.º 001/2022



90	Respirador pulmonar, ventilador eletrônico, microprocessado, sistema de fixação, aplicação em transporte intra/extra hospitalar, modalidades VCV, PLV, SIMV, CPAP, tecido da membrana com seletor tátil sensível, controles diretos para volume corrente, frequência, relação, concentração de oxigênio, pressão máxima, Peep, ciclo manual, alarmes de pressão máxima, desconexão, bateria fraca, alimentação do ventilador e incluído a rede de gases; ajuste de oxigênio, tecla de standby, silenciador de alarme por 2 minutos, entrada de bateria externa, válvula reguladora de pressão incorporada, alimentação mínima de 85 vac (comutação automática); bateria recarregável com no mínimo 4 horas; volume corrente entre 0,06 ml a 1500ml, frequência respiratória mínima entre 2 a 99rpm, sensibilidade por pressão, alimentação gás-oxigênio, voltagem 220 volts. 12 (doze) meses de garantia.	2	Unid.			N/C		0,00	0,00
91	Sistema de acesso vascular Intraósseo, solução rápida, acesso venoso, acesso periférico, cateter venoso central, estabilizador, extensor, power driver (sistema automatizado), bateria de lítio, agulhas para: estabilizador, extensor, descarte de agulhas. 12 (doze) meses de garantia.	1	Unid.			N/C		0,00	0,00
92	Suporte de soro, aço inoxidável, ajustável, 5 rodízios com trava, base em ferro fundido preto, estrutura tubular em aço inox, 04 ganhos superior. 12 (doze) meses de garantia.	40	Unid.	82247860003	PORTAL	PE2757		486,00	19.440,00
93	Tala armada em E.V.A., confeccionada em tela armada, maleável, lavável e reutilizável, usada com fita crepe, bandagem ou gaze. Dimensões mínimas: Tamanho P 53 x 8cm; tamanho M 63 x 9cm e tamanho G 86,5 x10 cm. 12 (doze) meses de garantia.	8	Unid.	10361670012	MARIMAR	FP3800-05		40,57	324,56
94	Tapete vinil, capacho, PVC, antiderrapante, anti-chama, anti-mancha, bordas vedantes e rebaixados, espessura mínima 10 mm, tamanho mínimo 100 x 70 cm. 12 (doze) meses de garantia.	30	Unid.			N/C		0,00	0,00
95	Termômetro, digital, resistente a água, display LCD, aviso sonoro de medição e alarme de febre; desligamento automático; alimentação pilha/bateria AA ou/e AAA. 12 (doze) meses de garantia	52	Unid.	ISENTO AFE 8.07.462-7	BH	INFRAVERMELHO		232,00	12.064,00
96	Tesoura ponta romba, plástico, ponta curvada, metal, resgate/APH, lâminas pontas romba, uma lâmina com corte liso, outra corte semicircular e micro serrilhado, possui oleais de empunhadura. 12 (doze) meses de garantia.	4	Unid.	10150470165	RESGATE	T064		59,00	236,00
97	Trena antropométrica, com trava; PVC; em fibra de vidro; rebobinamento automático; resolução de escala: milímetros; medições mínimas: 150 cm (1,5 metros). 12 (doze) meses de garantia.	15	Unid.	ISENTO	SANNY	TR4013		58,00	870,00
98	Vassoura MOP, varre, tira pó, lustra, limpa vidros, janelas e superfícies; refil lavável em máquina; cabo telescópico em inox; contém 01 Mop flat e pano de microfibras; dimensões mínimas do Mop Montado: 11cm altura x 41cm largura x 129cm profundidade. 12 (doze) meses de garantia.	15	Unid.			N/C		0,00	0,00
VALOR TOTAL DA PROPOSTA									961.844,44

VALOR GLOBAL DA PROPOSTA: R\$ 961.844,44 (NOVECENTOS E SESSENTA E UM MIL, OITOCENTOS E QUARENTA E QUATRO REAIS, QUARENTA E QUATRO CENTAVOS).

Goiania- GO 19 de Abril de 2022.

CNPJ: 12.902.382/0001-28
 MB VARIEDADES EIRELI
 Avenida São Nazareno nº 700 Qd. 130 Lt. 50
 Jardim Nova Esperança - CEP: 74.465-440
 GOIÂNIA - GO

MOSAGUI Botelho Pimentel:479 83795149
 Assinado de forma digital por MOSAGUI BOTELHO PIMENTEL:47983795149
 Dados: 2022.04.19 14:53:38 -03'00'

Mosagui Botelho Pimentel
 CPF: 479.837.951-49
 RG: 2754143 SSP/GO
 Sócio-Administrador / Representante Legal
 MB Variedades Eireli
 CNPJ: 12.902.382/0001-28

Av. Sol Nascente nº 780, Qd. 166 Lt. 03, Jardim Nova Esperança, Goiânia - GO. Fone: (62) 3941-6633
 Goiânia-GO CEP: 74.465-440 e-mail: mbvariedadesstda@gmail.com

Jurandir Brandão
 Vereador
 Decreto nº 001/2022

Antônio Carlos Santos de Moura
 Equipe de Apoio
 Decreto nº 001/2022

Odilon Alves dos Santos Júnior
 Equipe de Apoio
 Decreto nº 001/2022



MC

Documento Assinado Digitalmente por: MARCOS ANTONIO MATOS DA SILVA - 23/05/2023 18:02:00
Acesse em: https://e-cam.br.gov.br/epj/validaDoc.seam?codigo_documento=85099d7f-e0ac-4bhc-a9ba-77496ce91d1

PROPOSTA COMERCIAL

DADOS DA EMPRESA

Razão Social: MC Equipamentos Hospitalares e Serviços Ltda
Classificação: Sociedade Empresária Limitada.
CNPJ: 11.738.593/0001-04
Endereço: Rua Volney Loureiro Tavares, 86 Inácio Barbosa, CEP: 49040-670, Aracaju – SE
Inscrição Estadual: 27.126.9537
Inscrição Municipal: 082414-7

DADOS DO REPRESENTANTE LEGAL PARA FINS DE ASSINATURA

Nome: Aroaldo Alves Vasconcelos Junior
Nacionalidade: Brasileiro
RG: 1.145.703
CPF: 934.750.715-68
E-mail: licitacao@mchospitalar.com.br / mc@mchospitalar.com.br
Fone: (79) 3222-3070 / (79) 99182-0029

Jurandir dos Santos
Decreto n.º 001/2022

Antônio Carlos Santos de Moura
Equipe de Apoio
Decreto n.º 001/2022

Odilon dos Santos Júnior
Equipe de Apoio
Decreto n.º 001/2022

DADOS BANCÁRIOS

Banco Daycoval (707), Ag.: 0001-9, C/C: 746247-8

DADOS DA LICITAÇÃO

Estado da Bahia
MUNICÍPIO DE JABORANDI
PREGÃO ELETRÔNICO N.º 017/2022

Objeto:

Pregão Eletrônico para o registro de preços para futuras e eventuais Aquisições de equipamentos, equipamentos hospitalares, móveis, moveis hospitalares, eletroeletrônicos e materiais de consumo destinados às necessidades das Secretarias do Município.

ITEM	DESCRIÇÃO DO OBJETO	MODELO MARCA ANVISA	FAB.	QTD	UND. DE MEDIDA	VALOR UNITÁRIO	VALOR TOTAL
9	Aparelho ventilador com anestesia integrado, tela colorida, modalidades mínimas: VCV, PCV, SIMV/V, SIMV/P e PSV; ajustes digitais; disparos de ciclos assistidos por pressão e/ou fluxo; monitorização gráfica integrada; monitorização numérica com possibilidade	AX400 - COMEN - 80047300757	Comen	01	UND	R\$ 103.127,94	R\$ 103.127,94



	<p>mínima de 05 parâmetros de visualização; bateria interna; ajuste na onda de fluxo; alarme auditivo e visual de baixa pressão de O2; entrada para conexão de cilindro reserva de O2 e N2O incorporado no equipamento; manômetro para monitorização das fontes de gases; saída auxiliar de O2; chave para opção entre N2O e ar comprimido para mistura com O2; chave seletora de FGF; filtro valvular autoclavável; válvula APL graduada; sistema de fole passivo; ventilação para pacientes neonatal sem a troca do fole; sistema de abastecimento cal sodada; 12 (doze) meses de garantia.</p> <p><i>Jurandir</i> Procurador Decreto n.º 001/2022</p>						
17	<p>Balança pediátrica, digital dispositivo para medidas antropométricas, elétrica, gabinete plástico ABS injetado, visor e ajuste digital, painel LCD, botão liga/desliga, concha em inox higienizável e atóxica, função tara, zero e impressão, pés reguláveis e antiderrapantes em borracha sintética, proteção contra sobrecarga mecânica, função tara, conexão HDMI, peso mínimo suportado 25 kg; dimensões aproximadas: gabinete- 30cm largura x 28cm profundidade x 9,5cm altura; Concha – 55cm profundidade x 33cm largura x 8,5cm largura cm. Voltagem 220volts. 12 (doze) meses de garantia.</p>	ELP 25BB - BALMAK	Balmak	05	UND	R\$ 1.311,84	R\$ 6.559,20

24	<p>Bomba de infusão, define a taxa de fluxo de infusão, VTBI e dados em tempo real, volume já infundido; purgar/bolus; alarme; altera automaticamente a taxa de fluxo para KVO após o alarme de infusão; limpa os dados de VTBI; suporte a várias marcas de conjuntos de infusão; bateria interna; adaptador DC externo; conectividade sem fio WiFi; adaptador de energia; tensão de entrada para bomba de infusão; parâmetros mínimos: voltagem 220 volts; tensão de entrada para a bomba de infusão: D.C.: 15 V; potência mínima 20VA; taxa de fluxo mínima 2200 ml/h. 12 (doze) meses de garantia.</p>	SN-S1 - SINO 80207450019	SINO	05	UND	R\$ 6.564,66	R\$ 32.823,30
80	<p>Monitor multiparâmetro 12", tela TFT LCD colorida (resolução mínima 800x600); tipo de pacientes: adulto, pediátrico e neonatal; display; fonte e processador em bloco; possibilidade de inserção de módulos futuros; débito cardíaco; capnografia ECG12 e derivações; registrador térmicos; interface solucionável, bateria interna recarregável; exibição com no mínimo 13 curvas simultâneas e 09 campos digitais em tela; tabelas de cálculos de drogas; revisão e tendências gráficas e numéricas, conjunto de medições PNI e eventos de arritmias; memória para</p>	C80 - COMEN 80047300544	Comen	02	UND	R\$ 20.160,44	R\$ 40.320,88

Jaramá dos Brandão
Plebeiro
Decreto n.º 001/2022

Antônio Carlos Santos de Moura
Equipe de Apoio
Decreto n.º 001/2022

Odilon Alves dos Santos Júnior
Equipe de Apoio
Decreto n.º 001/2022

MC



Documento Assinado Digitalmente por: MARCOS ANTONIO MATOS DA SILVA - 23/05/2023 18:02:00
Acesse em: <https://e-icm.ba.gov.br/epp/validaDoc.seam> Código do documento: 85099d7f-e0ac-4b0c-9bba-7747496ce91d1

<p>armazenar as configurações; indicadores de alarmes, rede elétrica, status de bateria e BIP de QRS; alarmes audiovisuais ajustáveis com três níveis de prioridade (mínimo, máximo e todos os parâmetros); alarmes funcionais para sensores e cabos; alarme para arritmias com bradicardia e taquicardia; alarme para apneia; botão giratório; sistemas de alarme ininterruptos; teclado membrana; tecla de congelamento e interrupção de alarmes; possibilidade de comunicação protocolo HL7; proteção contra descarga e interferência de desfibrilador e bisturi; sistema de autoteste e software em português; grau de proteção IPX1; voltagem 220volts; dimensões mínimas: 31cm altura x 31cm largura x 16 centímetros de profundidade. 12 (doze) meses de garantia.</p>						
---	--	--	--	--	--	--

Valor total: R\$ 182.831,32

Valor total da proposta por extenso: CENTO E OITENTA E DOIS MIL OITOCENTOS E TRINTA E UM REAIS E TRINTA E DOIS CENTAVOS

Prazo de validade da proposta: 180 DIAS

Garantia/validade: conforme solicitado no edital

Cronograma/prazo de entrega: conforme solicitado no edital

Pagamento: por meio de empenho/conforme edital

DECLARAÇÕES

Jurandir dos Santos Brandão
Próximo
Decreto n.º 001/2022

Osvaldo dos Santos de Moura
Próximo de Apoio
Decreto n.º 001/2022

Odilon dos Santos Júnior
Próximo de Apoio
Decreto n.º 001/2022

3. Pelo presente Termo declaramos e garantimos que:

a. examinamos cuidadosamente todo o Edital e Anexos e aceitamos todas as condições nele estipuladas e que, ao assinarmos este Termo, renunciamos ao direito de alegar discrepância de entendimento com relação ao Edital;

b. cumprimos plenamente as disposições normativas relativas ao trabalho do menor, contida na Lei n.º 9.854, de 27/10/1999 e na Constituição Federal de 1988;

c. em nossa proposta estão incluídas todas as despesas referentes à execução do objeto licitado, bem como todos os tributos, encargos sociais e trabalhistas e quaisquer outras despesas que incidam ou venham incidir sobre o referido objeto;

d. informaremos a existência de fato superveniente impeditivo de nossa habilitação, caso venha a ocorrer.

4. Condições de Pagamento:

a. O prazo para pagamento será efetuado em até 10 (dez) dias úteis contados a partir da entrega, ou no prazo previsto no item próprio do edital, após a devida conferência e liberação do órgão solicitante e/ou fiscalizador.

Aracaju, 19 de abril de 2022

AROALDO

ALVES

VASCONCELOS

JUNIOR:934750

71568

Assinado de forma
digital por AROALDO
ALVES VASCONCELOS
JUNIOR:93475071568
Dados: 2022.04.19
17:47:13 -03'00'

Atenciosamente,

DIRETOR

Informações e solicitações:

(79) 3222-3070 / (79) 99182-0029

licitacao@mchospitalar.com.br

Jurandir dos Santos Brandão
Presidente
Decreto n.º 001/2022

Antônio Carlos Santos de Moura
Equipe de Apoio
Decreto n.º 001/2022

Odilon Alves dos Santos Júnior
Equipe de Apoio
Decreto n.º 001/2022



MEDPEJ

porque saúde é fundamental

WFB Nr. 220413-103845 - 1 de 5

A

PREFEITURA MUNICIPAL DE JABORANDI

PREGÃO ELETRÔNICO Nº 017/2022 PROCESSO Nº 084/2022

Objeto: A presente licitação tem como objeto o Pregão Eletrônico para o registro de preços para futuras e eventuais Aquisições de equipamentos, equipamentos hospitalares, móveis, moveis hospitalares, eletroeletrônicos e materiais de consumo destinados às necessidades das Secretarias do Município, atendendo às especificações constantes do Anexo I - Termo de Referência.

DECLARAÇÕES

Jurandir Ramos Brandão
Pregoeiro
Decreto n.º 001/2022

Antônio Carlos Santos de Moura
Equipe de Apoio
Decreto n.º 001/2022

Odilon Alves dos Santos Júnior
Equipe de Apoio
Decreto n.º 001/2022

Declaro conhecer os termos do Edital e estou de pleno acordo com as regras nele estabelecidas.

Declaro que todos os itens ofertados atendem todas as especificações exigidas no Anexo I.

Declaro sob as penas da lei, que até a presente data inexistem fatos impeditivos para a habilitação de nossa empresa, estando ciente da obrigatoriedade de declarar ocorrências posteriores, nos comprometemos, caso seja o vencedor, a efetivar a substituição, sem ônus, do (s) produto (s) que vier (em) a ser rejeitado (s) pela Administração e Cumprimos plenamente todos os requisitos de habilitação exigidos nesta licitação;

Declaro que os preços contidos na proposta incluem todos os custos e despesas, diretos ou indiretos, tais como, mas não se limitando a tributos incidentes, taxa de administração, materiais, serviços, encargos sociais, trabalhistas, seguros, frete, embalagens, lucro e outros necessários ao cumprimento integral do objeto deste Edital;

PROPOSTA COMERCIAL

Item	Descrição do Produto	Quant	Unid	Marca	Modelo	Procedência	Venda	Total
41	Detector Fetal de Mesa	20	Unid	Medpej	DF7000DB	Nacional	R\$ 1.500,00	R\$ 30.000,00
Monitor Doppler – DF 7000 DB ANVISA nº 80127840023								
Descrição do produto O Monitor Doppler DF-7000 foi desenvolvido com o que existe de mais atual e moderno no mercado. Sua utilização é recomendada para detectar os batimentos cardíacos fetais entre a 10ª e 12ª semana de gestação, possibilitando a avaliação do ritmo cardíaco fetal durante a gravidez. Esse método de diagnóstico permite detectar gravidez prematura e pode ser utilizado para verificar se existe vida fetal durante ameaça de aborto. Ainda é possível detectar gravidez múltipla entre a 10ª e 12ª semana. Posteriormente entre a 24ª e 26ª semana de gravidez, o som distinto e claro da placenta ajuda sua localização e facilita o diagnóstico da placenta prévia. O fluxo do cordão umbilical também pode ser ouvido nesse estágio. O Monitor Doppler possui som de excelência, sem ruídos ou interferências e alta sensibilidade na detecção do sinal, além de três modos de funcionamento:								

MEDPEJ – EQUIPAMENTOS MÉDICOS LTDA
 CNPJ: 03.155.958/0001-40 – INSCRIÇÃO ESTADUAL: 582.482.268.112
 RUA CAMPINAS, 2248 – VILA ELISA – FONE/FAX (16) 3238 - 0339
 CEP 14075-70 – RIBEIRÃO PRETO – SP
www.medpej.com.br vendas.07@medpej.com.br

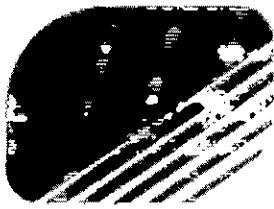

MEDPEJ

porque saúde é fundamental

WFB Nr. 220413-103845 - 2 de 5

Modo 1: Permite ao usuário visualizar os batimentos em tempo real após a detecção do quinto batimento.
 Modo 2: Calcula e mostra a média dos últimos dez batimentos cardíaco fetal.
 Modo 3: Permite através da interface, iniciar e parar manualmente a detecção dos batimentos cardíaco fetal.
 Transdutor desconectável para facilitar a substituição, com tecnologia micro processada que dispensa a calibração do equipamento após a sua troca.
 Possui bateria de Níquel Metal Hidreto (Ni-MH) e carregador inteligente integrados, podendo o equipamento ser utilizado enquanto a bateria é recarregada.
 Produto projetado em conformidade com as normas:
 ABNT NBR IEC 60601-1:2010 + Emenda 1:2016 / ABNT NBR IEC 60601-1-2:2010 / ABNT NBR IEC 60601-1-6:2011 / ABNT NBR IEC 60601-1-9:2010 / CISPR 11:2009 / IEC 61000-4-2:2008 / IEC 61000-4-3:2010 / IEC 61000-4-4:2012 / IEC 61000-4-5:2005 / IEC 61000-4-6:2008 / IEC 61000-4-8:2009 / IEC 61000-4-11:2004 / IEC 61000-3-2:2009 / IEC 61000-3-3:2008 / IEC 60601-2-37:2016.

Especificações Técnicas

Tensão de alimentação: 110 – 230 Vc.a. 50/60 Hz.
 Fusíveis de proteção: 2X Fusíveis de vidro T 500 mA, 250V.
 Bateria interna: Níquel Metal Hidreto (Ni-MH) 7,2V X 1800 mAh.
 Autonomia máxima de consumo: 5 horas.
 Potência máxima de consumo: 32VA / 15W.
 Potência máxima do áudio: 1000 mW.
 Saída para fone de ouvido.
 Desligamento automático para economia de bateria após 1 minuto sem uso.
 Controle digital de volume com 9 níveis e salvamento automático do último nível selecionado.
 Controle digital da tonalidade em 10 níveis (0-9), sendo o nível 9 mais agudo.
 Interface com membrana e display LCD para mostrar os batimentos do coração do feto, nível da bateria (1-9), nível do volume (1-9) nível da tonalidade (0-9) e frequência de trabalho.
 Faixa de medição da FCF: 30 a 240 bpm.
 Frequência de trabalho: 2 MHz \pm 10%.
 Diâmetro máximo do foco ultrassônico: 40 mm.
 Profundidade máxima do feixe ultrassônico: 200 mm.
 Potência ultrassônica: < 5mW/cm².
 Gabinete e transdutor injetados em material ABS, altamente resistentes à oxidação e deterioração.
 Suporte lateral para aporte do transdutor.
 Dimensões (Altura/Largura/Profundidade): 100 X 252 X 222 mm.
 Peso líquido: 1,5 Kg.
 Normas aplicadas: ABNT NBR IEC 60601-1:2010 + Emenda 1:2016 / ABNT NBR IEC 60601-1-2:2010 / ABNT NBR IEC 60601-1-6:2011 / ABNT NBR IEC 60601-1-9:2010 / CISPR 11:2009 / IEC 61000-4-2:2008 / IEC 61000-4-3:2010 / IEC 61000-4-4:2012 / IEC 61000-4-5:2005 / IEC 61000-4-6:2008 / IEC 61000-4-8:2009 / IEC 61000-4-11:2004 / IEC 61000-3-2:2009 / IEC 61000-3-3:2008 / IEC 60601-2-37:2016.
 Certificação INMETRO.
 Registro ANVISA.

Jurandir Ramos Brandão
 Jurandir Ramos Brandão
 Equipe de Apoio
 Decreto n.º 001/2022

Antônio Carlos Santos de Moura
 Antônio Carlos Santos de Moura
 Equipe de Apoio
 Decreto n.º 001/2022

Odilon Alves dos Santos Júnior
 Odilon Alves dos Santos Júnior
 Equipe de Apoio
 Decreto n.º 001/2022

53	Foco Cirúrgico de Teto	1	Unid	Medpej	FL2000TLM12X12E	Nacional	R\$ 45.000,00	R\$ 45.000,00
----	------------------------	---	------	--------	-----------------	----------	---------------	---------------

Foco cirúrgico FL-2000 TL
 ANVISA nº 80127840015

Descrição do produto

O Foco cirúrgico FL-2000 foi desenvolvido com o que existe de mais atual e moderno no mercado. Seu objetivo é fornecer um sistema de iluminação eficiente para auxiliar profissionais que atuam em Centros cirúrgicos, CTI's (Centro de terapia intensiva), salas de enfermaria e clínicas onde o ambiente ou tais procedimentos exija maior iluminação.
 Interface moderna com informações claras e comandos intuitivos, normatizados.
 Estrutura robusta construída em aço com tratamento anti ferrugem, pintura epóxi a 250°C e carenagens com acabamento em poliestireno de

MEDPEJ – EQUIPAMENTOS MÉDICOS LTDA
 CNPJ: 03.155.958/0001-40 – INSCRIÇÃO ESTADUAL: 582.482.268.112
 RUA CAMPINAS, 2248 – VILA ELISA – FONE/FAX (16) 3238 - 0339
 CEP 14075-70 – RIBEIRÃO PRETO – SP
www.medpej.com.br vendas.07@medpej.com.br



MEDPEJ

porque saúde é fundamental

WFB Nr. 220413-103845 - 3 de 5

alto impacto.

Possui articulação com movimentos suaves para posicionar a cúpula e partes do equipamento.

Sistema de iluminação uniforme com LEDS potentes e eficientes, distribuídos de modo que proporcione ao usuário um equipamento completo e capaz de atingir a utilização esperada para sua aplicação profissional, sem causar sombras pela interposição de raios ou por interferência do usuário.

Vida útil prevista para os LEDS de 60 000 horas e baixíssimo consumo.

Cúpula com distância de trabalho (profundidade) entre 500 mm e 1500 mm.

Ajuste e centralização do feixe de luz através da empunhadreira que é removível e autoclavável permitindo maior higienização e assepsia.

Produto projetado em conformidade com as normas:

ABNT NBR IEC 60601-1: 2010 + Emenda 1: 2016 / ABNT NBR IEC 60601-1-2: 2010 / ABNT NBR IEC 60601-1-6: 2011 / ABNT NBR IEC 60601-1-9: 2010 / ABNT NBR IEC 60601-2-41: 2014 / CISPR 11: 2009 / IEC 61000-4-2: 2008 / IEC 61000-4-3: 2010 / IEC 61000-4-4: 2012 / IEC 61000-4-5: 2005 / IEC 61000-4-6: 2008 / IEC 61000-4-8: 2009 / IEC 61000-4-11: 2004 / IEC 61000-3-2: 2009 / IEC 61000-3-3: 2008.

Especificações Técnicas

Foco Cirúrgico de Teto de dupla cúpula FL2000TLM12X12E

Cúpula 390 mm com 12 LEDS e iluminância de 100 000 lx.

Módulo de Emergência integrado com bateria 12V X 18Ah e autonomia prevista de 180 minutos.

Controle membrana (01 ou 02 por equipamento): 05 (cinco) níveis para ajuste da iluminância; temperatura de cor 4650 K.

Braço articulável de 360°.

Tensão de alimentação: 110 – 230 V c.a. 50/60 Hz.

Potência máxima: 220 VA / 220 W.

Fusíveis de proteção (alimentação): 2X Fusíveis de vidro 5X20 mm T 5AL, 250 V.

Tipo de equipamento: fixo instalado permanentemente no teto.

Modo de operação: contínuo.

Diâmetro do feixe de luz: ajustável na faixa 110 mm - 250 mm.

Índice de reprodução de cor Ra: ≥ 95 .

Índice específico R9: >73 .

Vida útil prevista para os LEDS: 60.000 horas

Articulação horizontal do braço giratório: 360°.

Empunhadreira de silicone removível e autoclavável.

Normas aplicadas: ABNT NBR IEC 60601-1: 2010 + Emenda 1: 2016 / ABNT NBR IEC 60601-1-2: 2010 / ABNT NBR IEC 60601-1-6: 2011 / ABNT NBR IEC 60601-1-9: 2010 / ABNT NBR IEC 60601-2-41: 2014 / CISPR 11: 2009 / IEC 61000-4-2: 2008 / IEC 61000-4-3: 2010 / IEC 61000-4-4: 2012 / IEC 61000-4-5: 2005 / IEC 61000-4-6: 2008 / IEC 61000-4-8: 2009 / IEC 61000-4-11: 2004 / IEC 61000-3-2: 2009 / IEC 61000-3-3: 2008.

Certificação INMETRO.

Registro ANVISA.

54	Foco Cirúrgico Auxiliar	1	Unid	Medpej	FL2000ALM12E	Nacional	R\$ 23.000,00	R\$ 23.000,00
----	--------------------------------	---	------	--------	--------------	----------	---------------	---------------

Foco auxiliar FL-2000 AL
ANVISA nº 80127840018

Descrição do produto

O Foco auxiliar FL-2000 foi desenvolvido com o que existe de mais atual e moderno no mercado. Seu objetivo é fornecer um sistema de iluminação eficiente para auxiliar profissionais que atuam em Centros cirúrgicos, CTI's (Centro de terapia intensiva), salas de enfermaria e clínicas onde o ambiente ou tais procedimentos exija maior iluminação.

Interface moderna com informações claras e comandos intuitivos, normatizados.

Estrutura robusta construída em aço com tratamento anti ferrugem, pintura epóxi a 250°C e carenagens com acabamento em poliestireno de alto impacto.

Possui articulação com movimentos suaves para posicionar a cúpula e partes do equipamento.

Sistema de iluminação uniforme com LEDS potentes e eficientes, distribuídos de modo que proporcione ao usuário um equipamento completo e capaz de atingir a utilização esperada para sua aplicação profissional, sem causar sombras pela interposição de raios ou por

MEDPEJ – EQUIPAMENTOS MÉDICOS LTDA

CNPJ: 03.155.958/0001-40 – INSCRIÇÃO ESTADUAL: 582.482.268.112

RUA CAMPINAS, 2248 – VILA ELISA – FONE/FAX (16) 3238 - 0339

CEP 14075-70 – RIBEIRÃO PRETO – SP

www.medpej.com.br

vendas.07@medpej.com.br

Jurandir Ramos Brandão
Regoeiro
Decreto n.º 001/2022

Antônio Carlos Santos de Moura
Equipe de Apoio
Decreto n.º 001/2022

Odilon Alves dos Santos Júnior
Equipe de Apoio
Decreto n.º 001/2022



MEDPEJ

porque saúde é fundamental

WFB Nr. 220413-103845 - 4 de 5

interferência do usuário.

Vida útil prevista para os LEDS de 60 000 horas e baixíssimo consumo.

Cúpula com distância de trabalho (profundidade) entre 500 mm e 1500 mm.

Ajuste e centralização do feixe de luz através da empunhadreira que é removível e autoclavável permitindo maior higienização e assepsia.

Produto projetado em conformidade com as normas:

ABNT NBR IEC 60601-1: 2010 + Emenda 1: 2016 / ABNT NBR IEC 60601-1-2: 2010 / ABNT NBR IEC 60601-1-6: 2011 / ABNT NBR IEC 60601-1-9: 2010 / ABNT NBR IEC 60601-2-41: 2014 / CISPR 11: 2009 / IEC 61000-4-2: 2008 / IEC 61000-4-3: 2010 / IEC 61000-4-4: 2012 / IEC 61000-4-5: 2005 / IEC 61000-4-6: 2008 / IEC 61000-4-8: 2009 / IEC 61000-4-11: 2004 / IEC 61000-3-2: 2009 / IEC 61000-3-3: 2008.

Especificações Técnicas

Foco Cirúrgico Auxiliar FL2000ALM12E

Cúpula 390 mm com 12 LEDS e iluminância de 100 000 lx.

Módulo de Emergência integrado com bateria 12V X 18Ah e autonomia prevista de 180 minutos.

Controle com membrana: 05 (cinco) níveis para ajuste da iluminância; temperatura de cor 4650 K.

Tensão de alimentação: 110 – 230 V c.a. 50/60 Hz.

Potência máxima: 130 VA / 115 W.

Fusíveis de proteção (alimentação): 2X Fusíveis de vidro 5X20 mm T 5AL, 250 V.

Tipo de equipamento: móvel suportado por 04 rodízios de alta resistência.

Modo de operação: contínuo.

Diâmetro do feixe de luz: ajustável na faixa 110 mm - 250 mm.

Índice de reprodução de cor Ra: ≥ 95.

Índice específico R9: >73.

Vida útil prevista para os LEDS: 60.000 horas.

Articulação horizontal do braço fixo: 152°.

Articulação da cúpula nas posições horizontal e vertical: 240°.

Empunhadreira de silicone removível e autoclavável.

Normas aplicadas: ABNT NBR IEC 60601-1: 2010 + Emenda 1: 2016 / ABNT NBR IEC 60601-1-2: 2010 / ABNT NBR IEC 60601-1-6: 2011 / ABNT NBR IEC 60601-1-9: 2010 / ABNT NBR IEC 60601-2-41: 2014 / CISPR 11: 2009 / IEC 61000-4-2: 2008 / IEC 61000-4-3: 2010 / IEC 61000-4-4: 2012 / IEC 61000-4-5: 2005 / IEC 61000-4-6: 2008 / IEC 61000-4-8: 2009 / IEC 61000-4-11: 2004 / IEC 61000-3-2: 2009 / IEC 61000-3-3: 2008.

Certificação INMETRO.

Registro ANVISA.

R\$ 98.000,00

POR EXTENSO (NOVENTA E OITO MIL REAIS.)

Jurandir Ramos Brandão
 Pregoeiro
 Decreto n.º 001/2022

Antônio Carlos Santos de Moura
 Equipe de Apoio
 Decreto n.º 001/2022

Odilon Alves dos Santos Júnior
 Equipe de Apoio
 Decreto n.º 001/2022

MEDPEJ – EQUIPAMENTOS MÉDICOS LTDA
 CNPJ: 03.155.958/0001-40 – INSCRIÇÃO ESTADUAL: 582.482.268.112
 RUA CAMPINAS, 2248 – VILA ELISA – FONE/FAX (16) 3238 - 0339
 CEP 14075-70 – RIBEIRÃO PRETO – SP
www.medpej.com.br vendas.07@medpej.com.br



1660



MEDPEJ

porque saúde é fundamental

WFB Nr. 220413-103845 - 5 de 5

DEMAIS CONDIÇÕES

DADOS BANCÁRIOS:

BANCO DO BRASIL

AG 2890-8

C/C 101603-2

DECLARO que o prazo de eficácia desta proposta é de 60 (sessenta) dias, a contar da data da entrega de seu respectivo envelope (art. 64, § 3º da Lei Federal nº 8.666/93).

DECLARO, sob as penas da lei, que o fornecimento ocorrerá em conformidade com as especificações constantes no Termo de Referência – anexo I, as normas técnicas aplicáveis e a legislação ambiental.

LOCAL DE ENTREGA: Conforme edital.

PERIODO DE ENTREGA: Conforme edital.

DECLARO, sob as penas da lei, que os preços cotados contemplam todos os custos diretos e indiretos incorridos na data da apresentação desta proposta incluindo, entre outros: tributos, encargos sociais, material, despesas administrativas, seguro, frete e lucro.

DECLARO que a garantia dos produtos é de 12 (doze) meses a partir da data de entrega.

ENTREGA, conforme edital.

RIBEIRÃO PRETO, 13 DE ABRIL DE 2022

Assinado digital por WAGNER FRANÇA BEZERRA
Decreto n.º 001/2022

WAGNER FRANÇA

BEZERRA:215094

15890

FRANÇA

BEZERRA:215094158

90

Assinado digital por Antônio Carlos Santos de Moura
Equipe de Apoio
Decreto n.º 001/2022

Assinado digital por Odilon Alves dos Santos Júnior
Equipe de Apoio
Decreto n.º 001/2022

MEDPEJ EQUIPAMENTOS MÉDICOS LTDA

CNPJ: 03.155.958/0001-40 – INSC. ESTADUAL: 582.482.268.112

RUA: CAMPINAS, 2248

CEP 14075-070 – RIBEIRÃO PRETO - SP

FONE: (16) 3238 - 0300

Outorgado: WAGNER FRANÇA BEZERRA, RG 30.365.843-5 SSP/SP, CPF 215.094.158-90

MEDPEJ – EQUIPAMENTOS MÉDICOS LTDA
CNPJ: 03.155.958/0001-40 – INSCRIÇÃO ESTADUAL: 582.482.268.112
RUA CAMPINAS, 2248 – VILA ELISA – FONE/FAX (16) 3238 - 0339
CEP 14075-70 – RIBEIRÃO PRETO – SP
www.medpej.com.br vendas.07@medpej.com.br



MEDPEJ

porque saúde é fundamental

WFB Nr. 211209-142420 - 1 de 1

PROCURAÇÃO

OUTORGANTE: A empresa MEDPEJ EQUIPAMENTOS MÉDICOS LTDA, pessoa jurídica de direito privado, inscrita no CNPJ sob o nº 03.155.958/0001-40, inscrição estadual nº 582.482.268-112 com sede Rua Campinas, 2248, Bairro Vila Elisa no Município de Ribeirão Preto, SP, representado por seu Sócio o Sr. Wagner Aparecido Rocha, empresário, portador do RG: 15.645.453 SSP/SP e do CPF: 054.102.958-46, residente e domiciliado na Rua Dr Rubem Aloysio Monteiro Moreira nº 155 Apt. 171, Residencial Morro do Ypê, Ribeirão Preto, SP.

OUTORGADO: Wagner França Bezerra, brasileiro, vendedor portador do CPF 215.094.158-90 e RG 30.365.843-5 SSP/SP, casado, residente à rua João Nogueira, 515, Jd Paulo Gomes Romeu na cidade de Ribeirão Preto – SP.

PODERES: Pelo presente instrumento mandato a Outorgante confere ao outorgado pleno poderes para atuar em Licitações Públicas (FEDERAL/ESTADUAL/MUNICIPAL) inclusive praticar Todos os atos compatíveis à participação em Licitações, podendo para tanto, assinar proposta de preço, declarações, contratos, apresentar e retirar documentos, pagar taxas. Inclusive formular lances na fase competitiva da licitação que comporá o preço final da proposta original ou desistir deste, requer, na fase permitida desistência ou retificação de preços iniciais ou quaisquer outras condições oferecidas, emitir e firmar o fechamento da operação através do documento, praticar, enfim, todos os atos em direito permitido para o bom e fiel funcionamento do presente mandato, podendo ser substabelecido no topo ou em parte. Arcando a Outorgante nos termos do Código Civil por todas as obrigações contraiadas por força dos poderes aqui conferidos, respondendo diretamente pelas sanções previstas pela inexecução contratual, ilegalidade na documentação da qualificação ou danos causados a contratante ou a terceiros e pelo ressarcimento das perdas e prejuízo sofridos pela Outorgada no cumprimento deste mandato.

A presente procuração é válida até o dia 31 de dezembro de 2022,

Ribeirão Preto, 09 de dezembro de 2021.

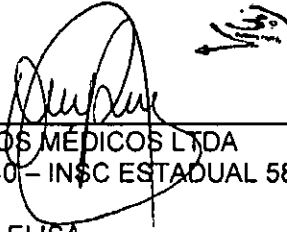
 MEDPEJ EQUIPAMENTOS MÉDICOS LTDA
 CNPJ 03.155.958/0001-40 – INSC ESTADUAL 582.482.268.112
 RUA CAMPINAS, 2248
 CEP 14075 – 070 – VILA ELISA
 RIBEIRÃO PRETO – SP
 WAGNER APARECIDO ROCHA
 RG 15.645.453
 CPF 054.102.958-46
 SOCIO - PROPRIETÁRIO
 Decreto n.º 001/2022

 Antônio Carlos Santos de Moura
 Equipe de Apoio
 Decreto n.º 001/2022

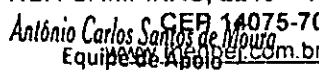
MEDPEJ – EQUIPAMENTOS MÉDICOS LTDA
 CNPJ: 03.155.958/0001-40 – INSCRIÇÃO ESTADUAL 582.482.268.112
 RUA CAMPINAS, 2248 – VILA ELISA – FONE/FAX (16) 3238.0339
 CEP 14075-70 – RIBEIRÃO PRETO – SP
 Equipe de Apoio

 Antônio Carlos Santos de Moura
 Equipe de Apoio
 Decreto n.º 001/2022

 Wagner França Bezerra
 Pregoeiro
 Decreto n.º 001/2022

Confira os dados do ato em: <https://selodigital.tjpb.jus.br> ou Consulte o Documento em: <https://azevedobastos.not.br/documento/67971012218421800874>



CARTÓRIO
 Autenticação Digital Código: 67971012218421800874-1
 Data: 10/12/2021 14:43:16
 Valor Total do Ato: R\$ 4,66
 Selo Digital Tipo Normal C: AMH38675-RVEP;



Cartório Azevedo Bastos
 Av. Presidente Epitácio Pessoa - 1145
 Bairro dos Estado, João Pessoa - PB
 (83) 3244-5494 - cartorio@azevedobastos.not.br
<https://azevedobastos.not.br>

 Váber Azevedo de M. Cavalcanti
 Titular

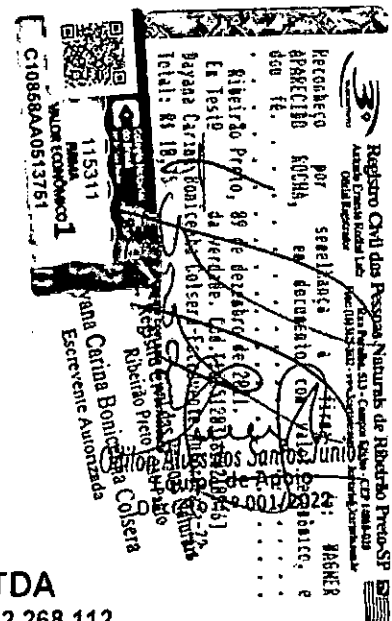



REPÚBLICA FEDERATIVA DO BRASIL
ESTADO DA PARAÍBA
CARTÓRIO AZEVEDO BASTOS
FUNDADO EM 1888

PRIMEIRO REGISTRO CIVIL DE NASCIMENTO E ÓBITOS E PRIVATIVO DE CASAMENTOS, INTERDIÇÕES E TUTELAS DA COMARCA DE JOÃO PESSOA

Av. Epitácio Pessoa, 1145 Bairro dos Estados 58030-00, João Pessoa PB
Tel.: (83) 3244-5404 / Fax: (83) 3244-5484
<http://www.azedobastos.not.br>
E-mail: cartorio@azedobastos.not.br



DECLARAÇÃO DE SERVIÇO DE AUTENTICAÇÃO DIGITAL

O Bel. Válber Azevêdo de Miranda Cavalcanti, Oficial do Primeiro Registro Civil de Nascimentos e Óbitos e Privativo de Casamentos, Interdições e Tutelas com atribuição de autenticar e reconhecer firmas da Comarca de João Pessoa Capital do Estado da Paraíba, em virtude de Lei, etc...

DECLARO ainda que, para garantir transparência e segurança jurídica de todos os atos oriundos da atividade Notarial e Registral no Estado da Paraíba, foi instituído pela Lei nº 10.132, de 06 de novembro de 2013, a aplicação obrigatória de um Selo Digital de Fiscalização Extrajudicial em todos os atos de notas e registro, composto de um código único (por exemplo: Selo Digital: ABC12345-X1X2) e dessa forma, cada autenticação processada pela nossa Serventia pode ser verificada e confirmada tantas vezes quanto for necessário através do site do Tribunal de Justiça do Estado da Paraíba, endereço: <https://corregedoria.tjpb.jus.br/selo-digital/>.

A autenticação digital do documento faz prova de que, na data e hora em que ela foi realizada, a empresa MEDPEJ EQUIPAMENTOS MEDICOS LTDA tinha posse de um documento com as mesmas características que foram reproduzidas na cópia autenticada, sendo da empresa MEDPEJ EQUIPAMENTOS MEDICOS LTDA a responsabilidade, única e exclusiva, pela idoneidade do documento apresentado a este Cartório.

Nesse sentido, declaro que a MEDPEJ EQUIPAMENTOS MEDICOS LTDA assumiu, nos termos do artigo 8º, §1º, do Decreto nº 10.278/2020, que regulamentou o artigo 3º, inciso X, da Lei Federal nº 13.874/2019 e o artigo 2º-A da Lei Federal 12.682/2012, a responsabilidade pelo processo de digitalização dos documentos físicos, garantindo perante este Cartório e terceiros, a sua autoria e integridade.

De acordo com o disposto no artigo 2º-A, §7º, da Lei Federal nº 12.682/2012, o documento em anexo, identificado individualmente em cada Código de Autenticação Digital¹ ou na referida sequência, poderá ser reproduzido em papel ou em qualquer outro meio físico.

Esta DECLARAÇÃO foi emitida em **10/12/2021 15:38:57 (hora local)** através do sistema de autenticação digital do Cartório Azevêdo Bastos, de acordo com o Art. 1º, 10º e seus §§ 1º e 2º da MP 2200/2001, como também, o documento eletrônico autenticado contendo o Certificado Digital do titular do Cartório Azevêdo Bastos, poderá ser solicitado diretamente a empresa MEDPEJ EQUIPAMENTOS MEDICOS LTDA ou ao Cartório pelo endereço de e-mail autentica@azedobastos.not.br Para informações mais detalhadas deste ato, acesse o site <https://autdigital.azedobastos.not.br> e informe o Código de Autenticação Digital

Esta Declaração é válida por **tempo indeterminado** e está disponível para consulta em nosso site.

¹Código de Autenticação Digital: 67971012218421800874-1

²Legislações Vigentes: Lei Federal nº 8.935/94, Lei Federal nº 10.406/2002, Medida Provisória nº 2200/2001, Lei Federal nº 13.105/2015, Lei Estadual nº 8.721/2008, Lei Estadual nº 10.132/2013, Provimento CGJ Nº 003/2014 e Provimento CNJ Nº 100/2020.

O referido é verdade, dou fé.

CHAVE DIGITAL

00005b1d734fd94f057f2d69fe6bc05b4cfb7f9d579f3f9384042806abd57b551aa7dd6bd7914cafadb55dac6d581356c1e8d4ec6f21e70b17c9c4afd01909fad185a320a9c8af2e25d53ef7cbacd4f



Presidência da República
Casa Civil
Medida Provisória Nº 2.200-2,
de 24 de agosto de 2001.



Jurandir Ramos Brandão
Progoeiro
Decreto n.º 001/2022

Antônio Carlos Santos de Moura
Equipe de Apoio
Decreto n.º 001/2022

Odilon Alves dos Santos Júnior
Equipe de Apoio
Decreto n.º 001/2022

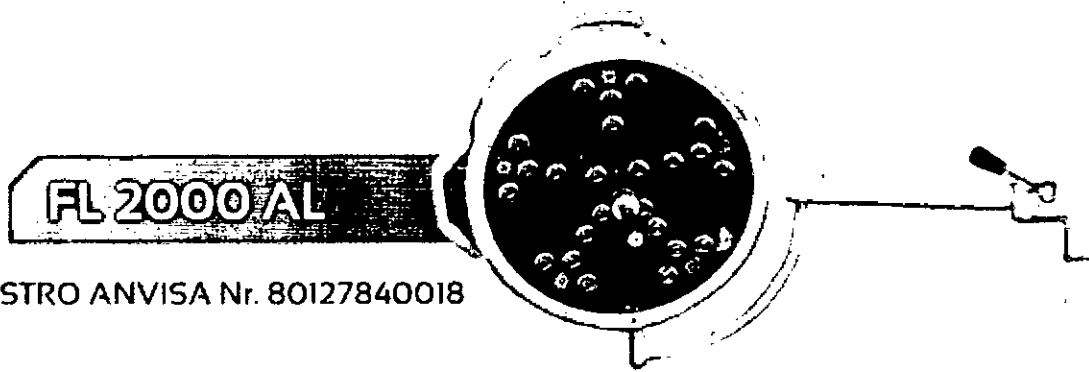

REGISTRO ANVISA Nr. 80127840018

- Sistema de iluminação LED com iluminância disponível entre 31.000 e 160.000 lux a 1000 mm de distância;
- Vida útil prevista para os LEDs de, no mínimo, 60.000 horas;
- Controle por painel com teclas e indicadores de intensidade com cinco níveis de ajustes (20 a 100%), (opcional); A temperatura de cor é fixada em 4650 Kelvins +/- 10%;
- Display TFT (Tela colorida), (opcional); Touch screen (sensível ao toque) com 20 níveis de ajuste de intensidade de luz (de 5 a 100%). Indicador do nível de carga e falha da bateria, indicador de falta de energia, ajuste da intensidade da luz do display, relógio, idiomas em português, inglês e espanhol, ajuste de temperatura de cor em 9 níveis (3900 a 5400 Kelvins abrangendo a faixa de luz quente, luz neutra e luz fria); função luz verde para iluminar o ambiente em vídeo cirurgia evitando reflexos em telas de monitores (disponível apenas para versão com display TFT);
- Alimentação full-range (toda a faixa) de 110 V à 230 V +/- 10% 50/60 Hz;
- Diâmetro do foco ajustável de 110 mm a 250 mm aproximadamente e distância de trabalho entre 500 mm e 1500 mm; (exceto FL-2000 ALP onde o ajuste é fixo);
- Módulo de emergência com bateria interna que permite continuar o procedimento caso ocorra falta de energia elétrica (opcional);
- Indicador sonoro que indica nível baixo de bateria (somente modelos com módulo de emergência);
- Carregador inteligente de bateria acoplado ao produto (modelos com bateria).

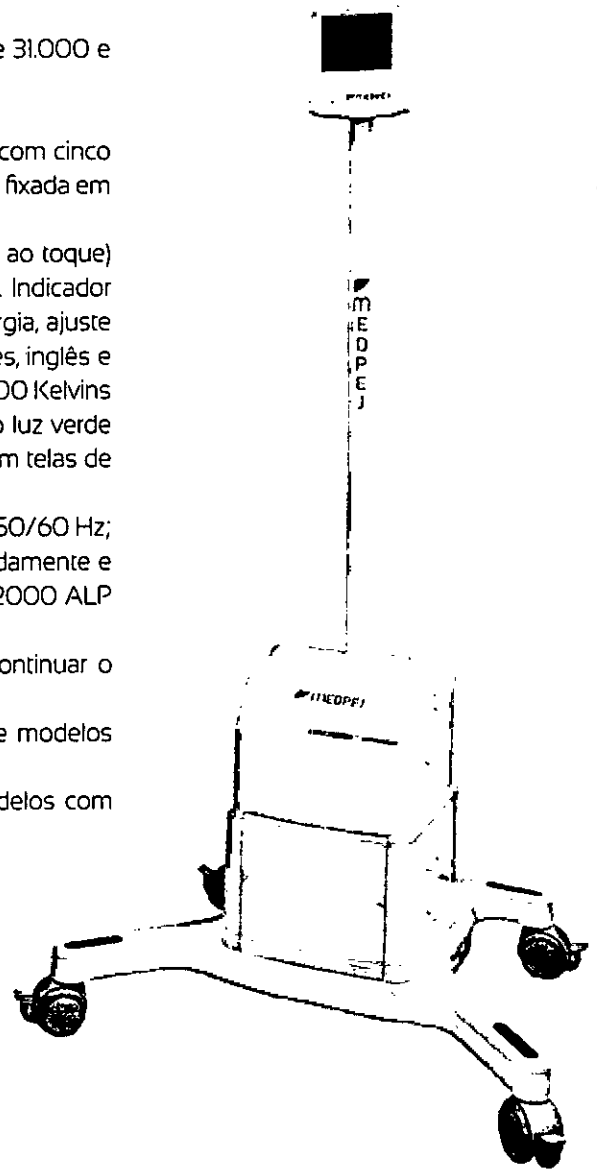

Modelos de Cabeça	Base	Cabeça	Iluminosidade Aproximada (lx)
FL 2000 ALM 12	01	01	100000 LUX
FL 2000 ALD 12	01	01	100000 LUX
FL 2000 ALM 24	01	01	160000 LUX
FL 2000 ALD 24	01	01	160000 LUX

Jurandir Ramos Brandão
 Pregoeiro
 Decreto n.º 001/2022

MEDPEJ
 porque a saúde é fundamental

Antônio Carlos Santos de Moura
 Equipe de Apoio
 Decreto n.º 001/2022

Odilon Alves dos Santos Júnior
 Equipe de Apoio
 Decreto n.º 001/2022



MEDPEJ EQUIPAMENTOS MÉDICOS
 Rua Campinas, 2248 • Vila Elisa • CEP 14075-070 • Ribeirão Preto • SP
 medpej@medpej.com.br • www.medpej.ind.br
 Tel: (16) 3238.0300



CERTIFICADO DE CONFORMIDADE TÉCNICA

CERTIFICATE OF TECHNICAL CONFORMITY

INTRANSFERÍVEL
(CANNOT BE TRANSFERRED)

Número do Certificado: 17283-17.01

(Certificate Number)

Data da Emissão do Certificado: 17/07/2018

(Certificate Issue)

Data da Validade do Certificado: 17/07/2023

(Expiration Date of Certificate)

A validade deste Certificado está vinculada à realização das avaliações de manutenção ou tratamento de possíveis não conformidades de acordo com as orientações do ICBR (OCP 0052) e previstas na Portaria Inmetro nº 54/2016. Para verificação da condição atualizada de regularidade deste Certificado de Conformidade deve ser consultado o banco de dados de produtos e serviços certificados do Inmetro.

The validity of this certificate is linked to the evaluations of maintenance or treatment of possible nonconformities according to the ICBR (OCP 0052) guidelines and provided for Inmetro Ordinance nº 54/2016. To check the updated condition of regularity of this Certificate must be obtained from the product database and certificate services Inmetro.

Solicitante: Medpej - Equipamentos Médicos LTDA
(Applicant) CNPJ: 03.155.958/0001-40
Rua Campinas, 2248, Vila Elisa, Ribeirão Preto/SP, Brasil - CEP: 14.075-070.

Fabricante: Medpej - Equipamentos Médicos LTDA
(Manufacturer) CNPJ: 03.155.958/0001-40
Rua Campinas, 2248, Vila Elisa, Ribeirão Preto/SP, Brasil - CEP: 14.075-070.

Tipo de Produto: Foco Cirúrgico
(Product Type)

Modelo(s): Vide Anexo I – Lista de modelos, acessórios e características de Iluminância
(Model(s))

Norma(s) Técnica(s) Aplicáveis:
(Technical Standard Applicable)

- ABNT NBR IEC 60601-1: 2010 + Emenda 1: 2016
- ABNT NBR IEC 60601-1-2: 2010
- ABNT NBR IEC 60601-1-6: 2011
- ABNT NBR IEC 60601-1-9: 2010
- ABNT NBR IEC 60601-2-41: 2014

Selo de Identificação da Conformidade:
(Conformity Identification Label)



Modelo de Certificação: Modelo 5
(Certification Model)

O Instituto de Certificações Brasileiro S/A concede esta Certificação como Organismo de Certificação de Produtos acreditado pela CGCRE, no âmbito do Sistema Brasileiro de Avaliação da Conformidade (SBAC) de acordo com as prescrições da Portaria INMETRO n°54 de 1 de fevereiro de 2016.

Instituto de Certificações Brasileiro S/A grants this certification as Product Certification Body, accredited by CGCRE, recognized by Brazilian System of Conformity Assessment (BSCA) according to the requirements of INMETRO Ordinance number 54 issued in February, 01st 2016.

Campinas, 22 de maio de 2020



Jurandir Ramos Brandão
Pregoeiro
Decreto n.º 001/2022

Samir Adib de Souza Leme – Presidente ICBR

Samir Adib de Souza Leme
Antônio Carlos Santos de Moura
Equipe de Apoio
Decreto n.º 001/2022

Odilon Alves dos Santos Júnior
Equipe de Apoio
Decreto n.º 001/2022





Informações Complementares da Certificação do Produto.

(Complementary information Product Certification)

Características do(s) Modelo(s):

(Characteristics the Model(s))

- Marca | Brand: MEDPEJ
 - Modo de operação | Operation Mode: Contínuo
 - Tipo de parte aplicada | Applied part type : Não possui
 - Classe de proteção contra choque elétrico | Protection class against electric shock: Classe I
 - Grau de proteção contra penetração nociva de água | Degrees of protection against harmful ingress of water: Equipamento: IP20; Cúpula/Cabeçote: IP20/IP54
- | | |
|--|---|
| <ul style="list-style-type: none"> - Modelo Model: FL-2000-A - Entrada Input: 110-230 Vc.a., 50/60 Hz, 522 W - Código de barras bar code: Não informado | <ul style="list-style-type: none"> - Modelo Model: FL-2000-AL - Entrada Input: 110-230 Vc.a., 50/60 Hz, 220 W - Código de barras bar code: Não informado |
| <ul style="list-style-type: none"> - Modelo Model: FL-2000-T - Entrada Input: 110-230 Vc.a., 50/60 Hz, 522 W - Código de barras bar code: Não informado | <ul style="list-style-type: none"> - Modelo Model: FL-2000-TL - Entrada Input: 110-230 Vc.a., 50/60 Hz, 220 W - Código de barras bar code: Não informado |
| <ul style="list-style-type: none"> - Modelo Model: FL-2000-P - Entrada Input: 110-230 Vc.a., 50/60 Hz, 522 W - Código de barras bar code: Não informado | <ul style="list-style-type: none"> - Modelo Model: FL-2000-PL - Entrada Input: 110-230 Vc.a., 50/60 Hz, 220 W - Código de barras bar code: Não informado |

Auditoria Fabril:

(Manufacturer Audit)

Data da Realização | Realization date: 03/07/2018 a 05/07/2018

Data da Conclusão | Conclusion date: 16/07/2018

Auditor | Auditor: Robson Carlos Cardoso

Relatórios de Ensaios:

(Test Reports)

Laboratório de Ensaios:

Tests laboratory:

Endereço do Laboratório:

Laboratory address:

Número(s) de Relatório (s):

Report Number:

Número(s) de Série das Amostras:

Samples serial number:

Fundação Instituto Polo Avançado da Saúde - SUPERA - Centro de Tecnologia

Avenida Nadir Aguiar, 1.805, Paulo Gomes Romeo, Ribeirão Preto/SP, Brasil - CEP: 14.056-680.

REL.OS.06-2018-R3 (13/07/2018)

166378

Laboratório de Ensaios:

Tests laboratory:

Endereço do Laboratório:

Laboratory address:

Número(s) de Relatório (s):

Report Number:

Número(s) de Série das Amostras

Samples serial number: 166378

IFBA Instituto Federal De Educação, Ciência E Tecnologia Da Bahia - Laboratório de produtos de saúde.

Rua Emídio Santos, S/N, Barbalho, Salvador/BA, Brasil - CEP: 40.301-015.

LABPROSAUD-E-009-18 (25/04/2018) e LABPROSAUD-E-016-18 (21/05/2018).

Jurandir Ramos Brandão
Pregoeiro
Decreto n.º 001/2022

Antônio Carlos Santos de Moura
Equipe de Apoio
Decreto n.º 001/2022

Odilon Alves dos Santos Júnior
Equipe de Apoio
Decreto n.º 001/2022

Laboratório de Ensaios:

Tests laboratory:

Endereço do Laboratório:

Laboratory address:

Número(s) de Relatório (s):

Report Number:

Número(s) de Série das Amostras

Samples serial number: 166378

Instituto Nacional de Pesquisas Espaciais - INPE

Avenida Dos Astronautas, 1758, Jardim Da Granja, São José Dos Campos/SP, Brasil -

CEP: 12.227-010.

MDP06-R01 (19/02/2018)



Laboratório de Ensaios: CertLab - Laboratório de Ensaios Elétricos e Magnéticos
 Tests laboratory:
 Endereço do Laboratório: Rua Maestro Francisco Manoel da Silva, 71 (CRL 0347) e 171 (CRL 0880), Jardim Santa
 Laboratory address: Genebra, Campinas/SP, Brasil - CEP: 13.080-190.
 Número(s) de Relatório (s): CertLab-MED-16284-17.01-Rev0 (06/07/2018)
 Report Number:
 Número(s) de Série das Amostras
 Samples serial number:

Laboratório de Ensaios: NO RISK – Serviços Técnicos Especializados Ltda
 Tests laboratory:
 Endereço do Laboratório: Rua Paulo Honorato Soares, 125, Distrito Industrial, Cândido Mota/SP - CEP: 19.880-
 Laboratory address: 000.
 Número(s) de Relatório (s): R202637 (27/04/2020)
 Report Number:
 Número(s) de Série das Amostras 216357
 Samples serial number:

Observações adicionais:

(Additional observations)

- 1) **Condição de Emissão: Modelo 5 – Avaliação inicial** consistindo de ensaios em amostras retiradas no fabricante, incluindo auditoria do Sistema de Gestão da Qualidade, seguida de avaliação de manutenção periódica através de coleta de amostrado produto na fábrica e/ou no comércio, para realização das atividades de avaliação da conformidade. As Avaliações de Manutenção têm por objetivo verificar se os itens produzidos após a atestação da conformidade inicial (emissão do Certificado da Conformidade) permanecem conformes e devem ser concluídas a cada doze meses. A manutenção inclui a avaliação periódica do processo produtivo, ou a auditoria do SGQ, ou ambos.

Emission Condition: Model 5- Initial evaluation consisting of tests taken at the manufacturer samples, including audit of the Quality Management System, followed by assessment of periodic maintenance through sample collection of the product in the factory and / or trade, for carrying out the conformity assessment activities. The Maintenance Reviews are intended to verify that the items produced after the initial attestation of conformity (issued by the Conformity Certificate) remain compliant and must be performed each twelve month. The maintenance includes the periodic evaluation of the production process, or the audit of the QMS, or both.

- 2) **IMPORTANTE:** É obrigatória a afixação do respectivo selo de Conformidade no produto, segundo regulamentação do INMETRO, bem como a implementação da tratativa de reclamações, antes de sua entrega ao mercado, conforme determinado na referida portaria. Estas obrigações completam o processo de Certificação do produto acima e são passíveis de fiscalização e punições conforme a regulamentação vigente.

IMPORTANT: It is compulsory the affixation of the respective Compliance label on the product, according to regulations of INMETRO, as well as the implementation of the complaints dealings, before its delivery to the market, as determined in the Ordinance. These obligations complement the product certification process above and are subject to inspection and punishment according to current regulations.

- 3) Este Certificado de Conformidade Técnica é válido apenas para os modelos de produto relacionados acima, e caso sejam realizadas quaisquer modificações nos projetos, bem como a utilização de componentes e/ou materiais diferentes daqueles definidos pela documentação descritiva dos produtos, sem a autorização prévia do ICBR Certificações, o certificado será invalidado.

This Technical Certificate of Conformity is valid only for the product models listed above, and if they made any changes in the projects, and the use of components and / or different materials from those defined by descriptive documentation of the product, without the prior permission of ICBR Certification, the certificate will be invalidated.

- 4) **Lista de Acessórios e partes ensaiadas em conjunto com o produto** | (List of Accessories and parts tested in conjunction with the product):

-NA.

Jurandir Ramos Brandão
 Pregoeiro
 Decreto n.º 001/2022

Antônio Carlos Santos de Moura
 Equipe de Apoio
 Decreto n.º 001/2022

Odilon Alves dos Santos Júnior
 Equipe de Apoio
 Decreto n.º 001/2022

5) Observações Complementares | (Complementary observations):

- Portarias com base na qual o certificado foi emitido | (Ordinances on the basis of which the certificate was issued):
 - Portaria Inmetro nº 54, de 01 de fevereiro de 2016
 - Portaria Inmetro nº 544, de 24 de novembro de 2016
 - Instrução Normativa Anvisa nº 49, de 22 de novembro de 2019
- Data do aceite da proposta/contrato | (Date of acceptance of the proposal/contract): 18/04/2019

6) Relação de documentos dos produtos | (Document Regarding the product):

Documento (Document)	Descrição do Documento (Document Description)	Versão / Emissão (Version / Issue)
Manual de instruções (Instruction Manual)	Manual de Instruções - FL - 2000 A	Código: 91.138.0014 REV. 00
	Manual de Instruções - FL - 2000 AL	Código: 91.138.0030 REV. 04
	Manual de Instruções - FL - 2000 P	Código: 91.138.0032 REV. 00
	Manual de Instruções - FL - 2000 PL	Código: 91.138.0033 REV. 04
	Manual de Instruções - FL - 2000 T	Código: 91.138.0021 REV. 00
	Manual de Instruções - FL - 2000 TL	Código: 91.138.0031 REV. 04
Software (software)	FL-2000: CONTROLE FL-2000	REV.01-02
RMP - Registro Mestre do Produto (Product Master Record)	RMP 04.034	Revisão: 01, Data: 05/12/2018
RHProj - Registro Histórico do Projeto (Registration History Project)	RHPD 04-34	Revisão: 01, Data: 14/01/2019
RHP - Registro Histórico do Projeto (Registration History Project)	RHPD 04-34	Revisão: 01, Data: 14/01/2019

7) Histórico do Certificado | (Certification Historic):

Revisão (Revision)	Data (Date)	Motivo (Reason)
00	17/07/2018	Certificação inicial
01	11/01/2019	Correção do campo "Parte aplicada" nas características técnicas.
02	15/05/2019	Alteração da iluminância dos modelos com 12 LEDs de "80.000 lx" para "100.000 lx". Correção dos termos "Luminância" para "Iluminância".
03	16/05/2019	Inclusão das características de iluminância dos modelos com 4, 5, 6, 7, 8, 9 e 10 LEDs das séries FL-2000-AL e FL-2000-TL.
04	22/07/2019	Atualização do RMP e RHP.
05	20/05/2020	Alteração da nomenclatura dos modelos (FL-2000PL e FL-2000 TL) com a exclusão do termo "Auxiliar" e inclusão do grau de proteção contra água (IP54) das cúpulas dos modelos à LED.
06	22/05/2020	Alteração da nomenclatura dos modelos (FL-2000P e FL-2000 T) com a exclusão do termo "Auxiliar" e da nomenclatura o acessório de "manopla autoclavavel" para "empunhadreira autoclavavel destacável".

Jurandir Ramos Brandão
Fisico
Decreto n.º 001/2022

Antônio Carlos Santos de Moura
Equipe de Apoio
Decreto n.º 001/2022

Odilon Alves dos Santos Júnior
Equipe de Apoio
Decreto n.º 001/2022



Anexo I – Lista de modelos, acessórios e características de iluminância
(Annex I – List of models, accessories and illuminance characteristics)

Documento Assinado Digitalmente por: MARCOS ANTONIO MATOS DA SILVA - 23/05/2023 18:00:18
Acesse em: <https://e-cam.ba.gov.br/epj/validaDoc.seam> Código do documento: d395ca2d-04c8-45dc-9321-48e0d0c4781c

Modelos com lâmpada	Modelos com LED	Acessórios
Série FL-2000-T	Série FL-2000-TL	
FL-2000-T1	FL-2000 TLP3	
FL-2000-T1E	FL-2000 TLP3E	
FL-2000-T3	FL-2000 TLP4	
FL-2000-T3E	FL-2000 TLP4E	
FL-2000-T3X3	FL-2000 TLP5	
FL-2000-T3X3E	FL-2000 TLP5E	
FL-2000-T3X4	FL-2000 TLP6	
FL-2000-T3X4E	FL-2000 TLP6E	
FL-2000-T3X5	FL-2000 TLP7	
FL-2000-T3X5E	FL-2000 TLP7E	
FL-2000-T3X6	FL-2000 TLP8	
FL-2000-T3X6E	FL-2000 TLP8E	
FL-2000-T4	FL-2000 TLP9	
FL-2000-T4E	FL-2000 TLP9E	
FL-2000-T4X4	FL-2000 TLP10	
FL-2000-T4X4E	FL-2000 TLP10E	
FL-2000-T4X5	FL-2000 TLD12E	
FL-2000-T4X5E	FL-2000 TLD24E	
FL-2000-T4X6	FL-2000 TLD12X12E	
FL-2000-T4X6E	FL-2000 TLD12X24E	
FL-2000-T5	FL-2000 TLD24X24E	
FL-2000-T5E	FL-2000 TLM12	
FL-2000-T5X3E	FL-2000 TLM12E	
FL-2000-T5X6E	FL-2000 TLM12E	
FL-2000-T6	FL-2000 TLM24	
FL-2000-T6E	FL-2000 TLM24E	
FL-2000-T6X6E	FL-2000 TLM12X12	
FL-2000-T6X6E	FL-2000 TLM12X12E	
FL-2000-T6X6E	FL-2000 TLM12X24	
FL-2000-T6X6E	FL-2000 TLM12X24E	
FL-2000-T6X6E	FL-2000 TLM24X24	
FL-2000-T6X6E	FL-2000 TLM24X24E	
FL-2000-T6X6E	FL-2000 TLD12E (12 LEDs principais e 24 LEDs verde auxiliares)	
FL-2000-T6X6E	FL-2000 TLD24E (24 LEDs principais e 40 LEDs verde auxiliares)	
FL-2000-T6X6E	FL-2000 TLD48E (48 LEDs principais e 16 LEDs verde auxiliares)	
FL-2000-T6X6E	FL-2000 TLD96E (96 LEDs principais e 32 LEDs verde auxiliares)	
FL-2000-T6X6E	FL-2000 TLD12X12E (24 LEDs principais e 48 LEDs verde auxiliares)	
FL-2000-T6X6E	FL-2000 TLD12X24E (36 LEDs principais e 64 LEDs verde auxiliares)	
FL-2000-T6X6E	FL-2000 TLD24X24E (48 LEDs principais e 80 LEDs verde auxiliares)	
FL-2000-T6X6E	FL-2000 TLD96X48E (144 LEDs principais e 48 LEDs verde auxiliares)	
FL-2000-T6X6E	FL-2000 TLD96X96E (192 LEDs principais e 64 LEDs verde auxiliares)	
FL-2000-T6X6E	FL-2000 TLD48X48E (96 LEDs principais e 32 LEDs verde auxiliares)	
FL-2000-T6X6E	FL-2000 TLM96X96	
FL-2000-T6X6E	FL-2000 TLM96X96E	
FL-2000-T6X6E	FL-2000 TLM96X48	
FL-2000-T6X6E	FL-2000 TLM96X48E	
FL-2000-T6X6E	FL-2000 TLM48X48	
FL-2000-T6X6E	FL-2000 TLM48X48E	
		<ul style="list-style-type: none"> • Empunhadreira autoclavavel destacável • Câmera de vídeo foco cirúrgico • LED foco cirúrgico • Lâmpada foco cirúrgico • Display TFT • Ajuste de temperatura de cor (apenas para o modelo com display TFT) • Luz verde (apenas para o modelo com display TFT) • Controle de intensidade para parede • Filtro de calor

Jurandir Ramos Brandão
Pregoeiro nº 001/2022

Antônio Carlos Santos de Moura
Equipe de Apoio
Decreto n.º 001/2022

Otton Alves dos Santos Júnior
Equipe de Apoio
Decreto n.º 001/2022



Série FL-2000-P	Série FL-2000-PL	Acessórios
FL-2000-P1 FL-2000-P1E FL-2000-P3 FL-2000-P3E FL-2000-P4 FL-2000-P4E FL-2000-P5 FL-2000-P5E FL-2000-P6 FL-2000-P6E	FL-2000-PLD12E FL-2000-PLD24E FL-2000-PLM12 FL-2000-PLM12E FL-2000-PLM24 FL-2000-PLM24E FL-2000-PLD12E (12 LEDS principais e 24 LEDS verde auxiliares) FL-2000-PLD24E (24 LEDS principais e 40 LEDS verde auxiliares) FL-2000-PLD48E (48 LEDS principais e 32 LEDS verde auxiliares) FL-2000-PLD96E (96 LEDS principais e 32 LEDS verde auxiliares)	<ul style="list-style-type: none"> • Empunhadreira autoclavavel destacável • Câmera de vídeo foco cirúrgico • LED foco cirúrgico • Lâmpada foco cirúrgico • Display TFT • Ajuste de temperatura de cor (apenas para o modelo com display TFT) • Luz verde (apenas para o modelo com display TFT) • Controle de intensidade para parede • Filtro de calor
Série FL-2000-A	Série FL-2000-AL	Acessórios
FL-2000-A1 FL-2000-A1E FL-2000-A3 FL-2000-A3E FL-2000-A4 FL-2000-A4E FL-2000-A5 FL-2000-A5E FL-2000-A6 FL-2000-A6E	FL-2000 ALP3 FL-2000 ALP3E FL-2000 ALP4 FL-2000 ALP4E FL-2000 ALP5 FL-2000 ALP5E FL-2000 ALP6 FL-2000 ALP6E FL-2000 ALP7 FL-2000 ALP7E FL-2000 ALP8 FL-2000 ALP8E FL-2000 ALP9 FL-2000 ALP9E FL-2000 ALP10 FL-2000 ALD12 FL-2000 ALD12E FL-2000 ALD24 FL-2000 ALD24E FL-2000 ALM12 FL-2000 ALM12E FL-2000 ALM24 FL-2000 ALM24E FL-2000 ALP3 FL-2000 ALP3E FL-2000 ALD12E (12 LEDS principais e 24 LEDS verde auxiliares) FL-2000 ALD24E (24 LEDS principais e 40 LEDS verde auxiliares) FL-2000 ALM48 FL-2000 ALM48E FL-2000 ALM96 FL-2000 ALM96E FL-2000 ALD48E (48 LEDS principais e 32 LEDS verde auxiliares) FL-2000 ALD96E (96 LEDS principais e 32 LEDS verde auxiliares)	<ul style="list-style-type: none"> • Empunhadreira autoclavavel destacável • Lâmpada Halogênea 12 v x 55 W h3 • LED foco cirúrgico • Lâmpada foco cirúrgico • Display TFT. • Ajuste de temperatura de cor (apenas para o modelo com display TFT) • Luz verde (apenas para o modelo com display TFT) • Controle de intensidade por painel (lâmpada) • Filtro de calor • Bateria chumbo ácido

Jurandir Ramos Brandão
 Delegado
 Decreto n.º 001/2022

Antônio Carlos Santos de Moura
 Equipe de Apoio
 Decreto n.º 001/2022

Odilon Alves dos Santos Júnior
 Equipe de Apoio
 Decreto n.º 001/2022

Características de Iluminância
 (Illuminance characteristics)



Série FL-2000-A	Iluminância (em Distância de 100 cm)
Foco auxiliar com 1 lâmpada sem emergência	30.000 lx
Foco auxiliar com 1 lâmpada com emergência	30.000 lx
Foco auxiliar com 3 lâmpadas sem emergência	90.000 lx
Foco auxiliar com 3 lâmpadas com emergência	90.000 lx
Foco auxiliar com 4 lâmpadas sem emergência	120.000 lx
Foco auxiliar com 4 lâmpadas com emergência	120.000 lx
Foco auxiliar com 5 lâmpadas sem emergência	150.000 lx
Foco auxiliar com 5 lâmpadas com emergência	150.000 lx
Foco auxiliar com 6 lâmpadas sem emergência	160.000 lx
Foco auxiliar com 6 lâmpadas com emergência	160.000 lx

Série FL-2000-AL	Iluminância (em Distância de 100 cm)
Foco auxiliar com 3 LEDs sem emergência	31.000 lx
Foco auxiliar com 3 LEDs com emergência	31.000 lx
Foco auxiliar com 4 LEDs sem emergência	37.000 lx
Foco auxiliar com 4 LEDs com emergência	37.000 lx
Foco auxiliar com 5 LEDs sem emergência	43.000 lx
Foco auxiliar com 5 LEDs com emergência	43.000 lx
Foco auxiliar com 6 LEDs sem emergência	49.000 lx
Foco auxiliar com 6 LEDs com emergência	49.000 lx
Foco auxiliar com 7 LEDs sem emergência	55.000 lx
Foco auxiliar com 7 LEDs com emergência	55.000 lx
Foco auxiliar com 8 LEDs sem emergência	61.000 lx
Foco auxiliar com 8 LEDs com emergência	61.000 lx
Foco auxiliar com 9 LEDs sem emergência	67.000 lx
Foco auxiliar com 9 LEDs com emergência	67.000 lx
Foco auxiliar com 10 LEDs sem emergência	70.000 lx
Foco auxiliar com 10 LEDs com emergência	70.000 lx
Foco auxiliar com 12 LEDs sem emergência	100.000 lx
Foco auxiliar com 12 LEDs com emergência	100.000 lx
Foco auxiliar com 24 LEDs sem emergência	160.000 lx
Foco auxiliar com 24 LEDs com emergência	160.000 lx
Foco auxiliar com 48 LEDs com emergência	160.000 lx
Foco auxiliar com 96 LEDs com emergência	160.000 lx

Série FL-2000-P	Iluminância (em Distância de 100 cm)
Foco cirúrgico com 1 lâmpada sem emergência	30.000 lx
Foco cirúrgico com 1 lâmpada com emergência	30.000 lx
Foco cirúrgico com 3 lâmpadas sem emergência	90.000 lx
Foco cirúrgico com 3 lâmpadas com emergência	90.000 lx
Foco cirúrgico com 4 lâmpadas sem emergência	120.000 lx
Foco cirúrgico com 4 lâmpadas com emergência	120.000 lx
Foco cirúrgico com 5 lâmpadas sem emergência	150.000 lx
Foco cirúrgico com 5 lâmpadas com emergência	150.000 lx
Foco cirúrgico com 6 lâmpadas sem emergência	160.000 lx
Foco cirúrgico com 6 lâmpadas com emergência	160.000 lx

Série FL-2000-PL	Iluminância (em Distância 100 cm)
Foco cirúrgico com 12 LEDs sem emergência	100.000 lx
Foco cirúrgico com 12 LEDs com emergência	100.000 lx
Foco cirúrgico com 24 LEDs sem emergência	160.000 lx
Foco cirúrgico com 24 LEDs com emergência	160.000 lx
Foco cirúrgico com 48 LEDs com emergência	160.000 lx
Foco cirúrgico com 96 LEDs com emergência	160.000 lx

Série FL-2000-T	Iluminância (em Distância de 100 cm)
Foco cirúrgico com 1 lâmpada sem emergência	30.000 lx

 Arindara Reis Brandão
 Pregoeiro
 Decreto n.º 001/2022

 Antônio Carlos Lopes de Moura
 Equipe de Apoio
 Decreto n.º 001/2022

 Odilon Azeiteiros Santos Junior
 Equipe de Apoio
 Decreto n.º 001/2022



Foco cirúrgico com 1 lâmpada com emergência	30.000 lx
Foco cirúrgico com 3 lâmpadas sem emergência	90.000 lx
Foco cirúrgico com 3 lâmpadas com emergência	90.000 lx
Foco cirúrgico com 4 lâmpadas sem emergência	120.000 lx
Foco cirúrgico com 4 lâmpadas com emergência	120.000 lx
Foco cirúrgico com 5 lâmpadas sem emergência	150.000 lx
Foco cirúrgico com 5 lâmpadas com emergência	150.000 lx
Foco cirúrgico com 6 lâmpadas sem emergência	160.000 lx
Foco cirúrgico com 6 lâmpadas com emergência	160.000 lx

Série FL-2000-TL	Iluminância (em Distância 100 cm)
Foco cirúrgico com 3 LEDs sem emergência	31.000 lx
Foco cirúrgico com 3 LEDs com emergência	31.000 lx
Foco cirúrgico com 4 LEDs sem emergência	37.000 lx
Foco cirúrgico com 4 LEDs com emergência	37.000 lx
Foco cirúrgico com 5 LEDs sem emergência	43.000 lx
Foco cirúrgico com 5 LEDs com emergência	43.000 lx
Foco cirúrgico com 6 LEDs sem emergência	49.000 lx
Foco cirúrgico com 6 LEDs com emergência	49.000 lx
Foco cirúrgico com 7 LEDs sem emergência	55.000 lx
Foco cirúrgico com 7 LEDs com emergência	55.000 lx
Foco cirúrgico com 8 LEDs sem emergência	61.000 lx
Foco cirúrgico com 8 LEDs com emergência	61.000 lx
Foco cirúrgico com 9 LEDs sem emergência	67.000 lx
Foco cirúrgico com 9 LEDs com emergência	67.000 lx
Foco cirúrgico com 10 LEDs sem emergência	70.000 lx
Foco cirúrgico com 10 LEDs com emergência	70.000 lx
Foco cirúrgico com 12 LEDs sem emergência	100.000 lx
Foco cirúrgico com 12 LEDs com emergência	100.000 lx
Foco cirúrgico com 24 LEDs sem emergência	160.000 lx
Foco cirúrgico com 24 LEDs com emergência	160.000 lx
Foco cirúrgico com 12X12 LEDs sem emergência	160.000 lx
Foco cirúrgico com 12X12 LEDs com emergência	160.000 lx
Foco cirúrgico com 24X24 LEDs sem emergência	160.000 lx (por cabeçote)
Foco cirúrgico com 24X24 LEDs com emergência	160.000 lx (por cabeçote)
Foco cirúrgico com 12X24 LEDs sem emergência	100.000 e 160.000 lx (respectivamente)
Foco cirúrgico com 12X24 LEDs com emergência	100.000 e 160.000 lx (respectivamente)
Foco cirúrgico com 96X96 LEDs com emergência	160.000 lx (por cabeçote)

Jurandir Ramos Brandão
 Pregoeiro
 Decreto n.º 001/2022

Antônio Carlos Santos de Moura
 Equipe de Apoio
 Decreto n.º 001/2022

Odilon Alves dos Santos Júnior
 Equipe de Apoio
 Decreto n.º 001/2022



Consultas

ANVISA - Agência Nacional de Vigilância Sanitária

Documento Assinado Digitalmente por: MARCOS ANTONIO MATOS DA SILVA - 23/05/2023 18:00:18
 Acesso em: <https://e.cem.br.gov.br/epp/validaDoc.seam> Código do documento: d395ca2d-04c8-45dc-9321-48e0d0c478fc

Detalhes do Produto	
Nome da Empresa	MEDPEJ EQUIPAMENTOS MEDICOS LTDA EPP
CNPJ	03.155.958/0001-40
Autorização	8.01.278-4
Produto	FOCO CIRÚRGICO AUXILIAR FL-2000 AL (LED)

Modelo Produto Médico	
FL-2000 ALD48E	
FL-2000 ALD96E	
FL-2000 ALM48	
FL-2000 ALM48E	
FL-2000 ALM96	
FL-2000 ALM96E	
Foco auxiliar FL-2000 ALP10	
Foco auxiliar FL-2000 ALP10E	
Foco auxiliar FL-2000 ALP4	
Foco auxiliar FL-2000 ALP4E	
Foco auxiliar FL-2000 ALP5	
Foco auxiliar FL-2000 ALP5E	
Foco auxiliar FL-2000 ALP6	
Foco auxiliar FL-2000 ALP6E	
Foco auxiliar FL-2000 ALP7	
Foco auxiliar FL-2000 ALP7E	
Foco auxiliar FL-2000 ALP8	<i>Jurandir Ramos Brandão</i> Pregoeiro Decreto n.º 001/2022
Foco auxiliar FL-2000 ALP8E	<i>Antônio Carlos Santos de Moura</i> Equipe de Apoio Decreto n.º 001/2022
Foco auxiliar FL-2000 ALP9	<i>Odilon Alves dos Santos Júnior</i> Equipe de Apoio Decreto n.º 001/2022
Foco auxiliar FL-2000 ALP9E	
Foco auxiliar FL-2000-ALD12E	
Foco auxiliar FL-2000-ALD24E	
Foco auxiliar FL-2000-ALM12	
Foco auxiliar FL-2000-ALM12E	
Foco auxiliar FL-2000-ALM24	
Foco auxiliar FL-2000-ALM24E	
Foco auxiliar FL-2000-ALP3	



Foco auxiliar FL-2000-ALP3E

Tipo de Arquivo	Arquivos	Expediente, data e hora de inclusão
[sem dados cadastrados]		

Nome Técnico	Foco Cirurgico
Registro	80127840018
Processo	25351396635201312
Fabricante Legal	MEDPEJ EQUIPAMENTOS MEDICOS LTDA EPP
Classificação de Risco	I - BAIXO RISCO
Vencimento do Registro	[sem dados cadastrados]

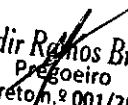
 Jurandir Ramos Brandão
 Pregoeiro
 Decreto n.º 001/2022

 Antônio Carlos Santos de Moura
 Equipe de Apoio
 Decreto n.º 001/2022

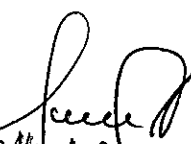
 Odilon Alves dos Santos Júnior
 Equipe de Apoio
 Decreto n.º 001/2022

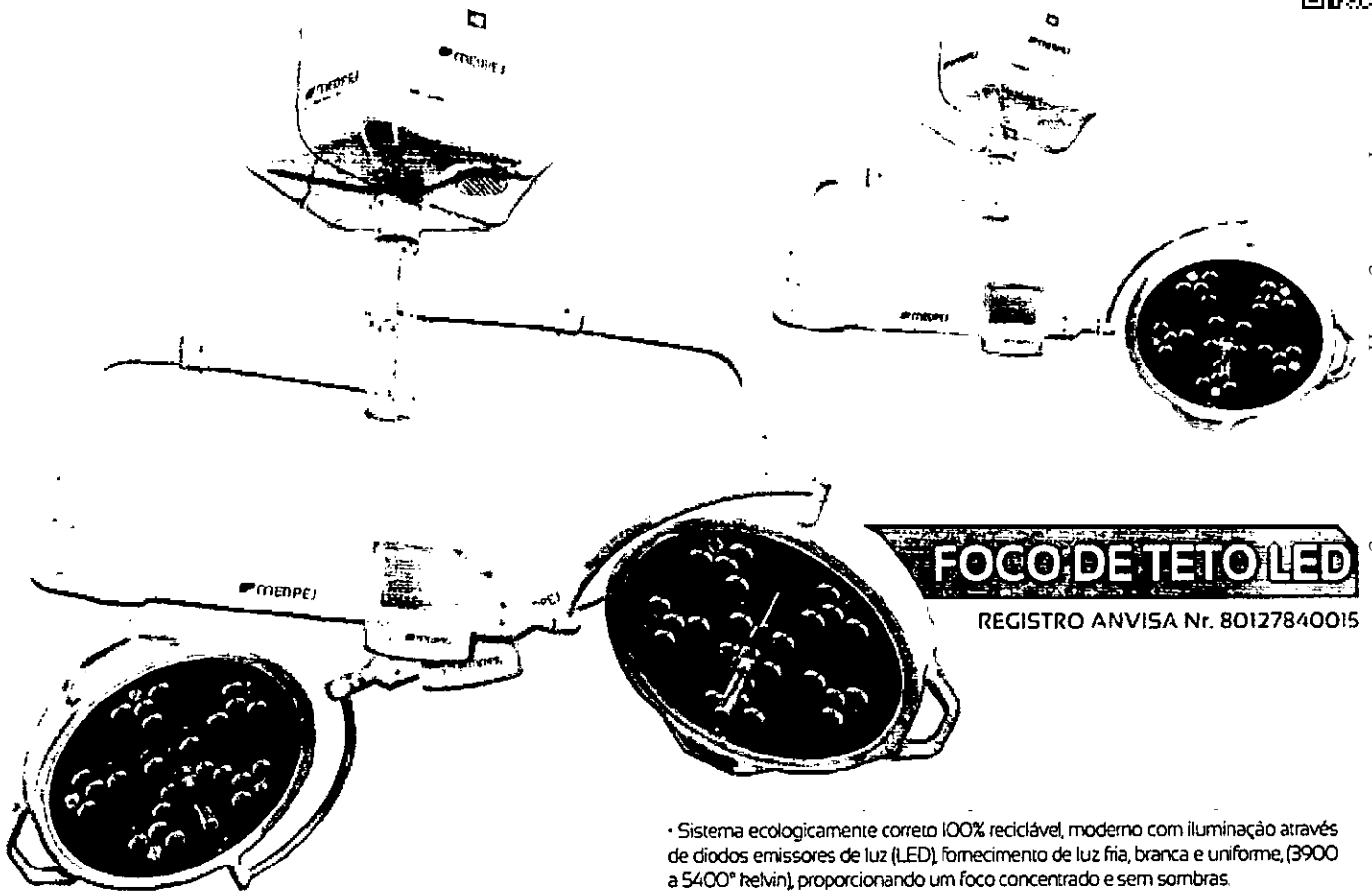

FOCO DE TETO LED

REGISTRO ANVISA Nr. 80127840015

- Sistema ecologicamente correto 100% reciclável, moderno com iluminação através de diodos emissores de luz (LED), fornecimento de luz fria, branca e uniforme, (3900 a 5400° Kelvin), proporcionando um foco concentrado e sem sombras.
- Economia no consumo de energia em até 70 %, em relação a lâmpada halógena, vida útil do LED de, no mínimo, 60.000 horas.
- Modelos de 01 ou 02 braços, com 01 ou 02 cúpulas, com opções De 31000 a 160000 lux por cúpula, possibilitando assim maior Visibilidade no campo operatório.
- Centralização do foco através de manopla desenvolvida em alumínio anodizado, removível e auto-clavável, permitindo maior higienização e assepsia quanto ao manuseio do equipamento.
- Braço giratório, haste articulável e giratória permitindo melhor posicionamento de trabalho, movimentos de torção, flexão, circulares, 05 direções com giros de 360°, permitindo melhor posicionamento de trabalho, construído aço e alumínio tratados com banhos antioxidante e antiferruginoso, pintado em epóxi à 250° Celsius, acabamento em PSAl poliestireno de alto impacto e alto brilho, facilitando a limpeza e higienização.
- As cúpulas possuem giro de 330°.
- A cúpula de 12 Leds possui 380mm de diâmetro, enquanto a de 24 Leds possui 560mm.
- Fonte chaveada voltagem de 90 a 250 vac 50/60 Hz
- Produto projetado em conformidade aos requisitos das normas: ABNT NBR IEC 60601-1: 2010 + Emenda 1: 2016; ABNT NBR IEC 60601-1-2: 2010; ABNT NBR IEC 60601-1-6: 2011; ABNT NBR IEC 60601-1-9: 2010; ABNT NBR IEC 60601-2-41: 2014.
- CERTIFICADO CONFORMIDADE 17283-17.01.
- Garantia de 01 ano contra defeitos de fabricação.

Opcional.

- Sistema de emergência com bateria embutido no suporte.
- Comandos através de tela touch screen.
- 02 displays digitais.

Modelos LED	Bracos	Cúpulas	Luminosidade Aproximada
FL 2000 TLP 3	01	01	31000 LUX
FL 2000 TLP 5	01	01	43000 LUX
FL 2000 TLP 7	01	01	55000 LUX
FL 2000 TLP 9	01	01	67000 LUX
FL 2000 TLD 12 E	01	01	100000 LUX
FL 2000 TLD 24 E	01	01	160000 LUX
FL 2000 TLM 12	01	01	100000 LUX
FL 2000 TLM 12 E	01	01	100000 LUX
FL 2000 TLM 24	01	01	160000 LUX
FL 2000 TLM 24 E	01	01	160000 LUX
FL 2000 TLD 12X12 E	02	02	200000 LUX
FL 2000 TLD 12X24 E	02	02	260000 LUX
FL 2000 TLD 24X24 E	02	02	320000 LUX
FL 2000 TLM 12X12	02	02	200000 LUX
FL 2000 TLM 12X12 E	02	02	200000 LUX
FL 2000 TLM 12X24	02	02	260000 LUX
FL 2000 TLM 12X24 E	02	02	260000 LUX
FL 2000 TLM 24X24	02	02	320000 LUX
FL 2000 TLM 24X24 E	02	02	320000 LUX

Jurandir Ramos Brandão
 Pregoeiro
 Decreto n.º 001/2022

Antônio Carlos Santos de Moura
 Equipe de Apoio
 Decreto n.º 001/2022

Odilon Alves dos Santos Junior
 Equipe de Apoio
 Decreto n.º 001/2022

MEDPEJ
 Pequenas ideias e grandes resultados

MEDPEJ EQUIPAMENTOS MÉDICOS

Rua Campinas, 2248 • Vila Elisa • CEP 14075-070 • Ribeirão Preto • SP

medpej@medpej.com.br • www.medpej.ind.br

Tel: (16) 3238.0300





CERTIFICADO DE CONFORMIDADE TÉCNICA

CERTIFICATE OF TECHNICAL CONFORMITY

INTRANSFERÍVEL
(CANNOT BE TRANSFERRED)

Número do Certificado: 17283-17.01
(Certificate Number)

Data da Emissão do Certificado: 17/07/2018
(Certificate Issue)

Data da Validade do Certificado: 17/07/2023
(Expiration Date of Certificate)

A validade deste Certificado está vinculada à realização das avaliações de manutenção ou tratamento de possíveis não conformidades de acordo com as orientações do ICBr (OCP 0052) e previstas na Portaria Inmetro nº 54/2016. Para verificação da condição atualizada de regularidade deste Certificado de Conformidade deve ser consultado o banco de dados de produtos e serviços certificados do Inmetro.

The validity of this certificate is linked to the evaluations of maintenance or treatment of possible nonconformities according to the ICBR (OCP 0052) guidelines and provided for Inmetro Ordinance nº 54/2016. To check the updated condition of regularity of this Certificate must be obtained from the product database and certificate services Inmetro.

Solicitante: Medpej - Equipamentos Médicos LTDA
(Applicant) CNPJ: 03.155.958/0001-40
Rua Campinas, 2248, Vila Elisa, Ribeirão Preto/SP, Brasil - CEP: 14.075-070.

Fabricante: Medpej - Equipamentos Médicos LTDA
(Manufacturer) CNPJ: 03.155.958/0001-40
Rua Campinas, 2248, Vila Elisa, Ribeirão Preto/SP, Brasil - CEP: 14.075-070.

Tipo de Produto: Foco Cirúrgico
(Product Type)

Modelo(s): Vide Anexo I – Lista de modelos, acessórios e características de Iluminância
(Model(s))

Norma(s) Técnica(s) Aplicáveis:
(Technical Standard Applicable)

- ABNT NBR IEC 60601-1: 2010 + Emenda 1: 2016
- ABNT NBR IEC 60601-1-2: 2010
- ABNT NBR IEC 60601-1-6: 2011
- ABNT NBR IEC 60601-1-9: 2010
- ABNT NBR IEC 60601-2-41: 2014

Selo de Identificação da Conformidade:
(Conformity Identification Label)

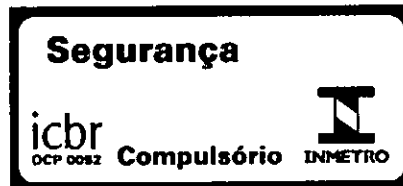

Modelo de Certificação: Modelo 5
(Certification Model)

O Instituto de Certificações Brasileiro S/A concede esta Certificação como Organismo de Certificação de Produtos acreditado pela CGCRE, no âmbito do Sistema Brasileiro de Avaliação da Conformidade (SBAC) de acordo com as prescrições da Portaria INMETRO n°54 de 1 de fevereiro de 2016.

Instituto de Certificações Brasileiro S/A grants this certification as Product Certification Body, accredited by CGCRE, recognized by Brazilian System of Conformity Assessment (BSCA) according to the requirements of INMETRO Ordinance number 54 issued in February, 01st 2016.

Campinas, 22 de maio de 2020



Samir Adib de Souza Leme – Presidente ICBr

Samir Adib de Souza Leme

Jurandir Ramos Brandão
Pregoeiro
Decreto n.º 001/2022

Antônio Carlos Santos de Moura
Equipe de Apoio
Decreto n.º 001/2022

Odilon Alves dos Santos Júnior
Equipe de Apoio
Decreto n.º 001/2022





Informações Complementares da Certificação do Produto.

(Complementary information Product Certification)

Características do(s) Modelo(s):

(Characteristics the Model(s))

- Marca | Brand: MEDPEJ
 - Modo de operação | Operation Mode: Contínuo
 - Tipo de parte aplicada | Applied part type : Não possui
 - Classe de proteção contra choque elétrico | Protection class against electric shock: Classe I
 - Grau de proteção contra penetração nociva de água | Degrees of protection against harmful ingress of water: Equipamento: IP20; Cúpula/Cabeçote: IP20/IP54
- | | |
|--|---|
| <ul style="list-style-type: none"> - Modelo Model: FL-2000-A - Entrada Input: 110-230 Vc.a., 50/60 Hz, 522 W - Código de barras bar code: Não informado | <ul style="list-style-type: none"> - Modelo Model: FL-2000-AL - Entrada Input: 110-230 Vc.a., 50/60 Hz, 220 W - Código de barras bar code: Não informado |
| <ul style="list-style-type: none"> - Modelo Model: FL-2000-T - Entrada Input: 110-230 Vc.a., 50/60 Hz, 522 W - Código de barras bar code: Não informado | <ul style="list-style-type: none"> - Modelo Model: FL-2000-TL - Entrada Input: 110-230 Vc.a., 50/60 Hz, 220 W - Código de barras bar code: Não informado |
| <ul style="list-style-type: none"> - Modelo Model: FL-2000-P - Entrada Input: 110-230 Vc.a., 50/60 Hz, 522 W - Código de barras bar code: Não informado | <ul style="list-style-type: none"> - Modelo Model: FL-2000-PL - Entrada Input: 110-230 Vc.a., 50/60 Hz, 220 W - Código de barras bar code: Não informado |

Auditoria Fabril:

(Manufacturer Audit)

Data da Realização | Realization date: 03/07/2018 a 05/07/2018

Data da Conclusão | Conclusion date: 16/07/2018

Auditor | Auditor: Robson Carlos Cardoso

Relatórios de Ensaios:

(Test Reports)

Jurandir Ramos Brandão
Piragóeiro
Decreto n.º 001/2022

Antônio Carlos Santos de Moura
Equipe de Apoio
Decreto n.º 001/2022

Odilon Alves dos Santos Júnior
Equipe de Apoio
Decreto n.º 001/2022

- | | |
|----------------------------------|---|
| Laboratório de Ensaios: | Fundação Instituto Polo Avançado da Saúde - SUPERA - Centro de Tecnologia |
| Tests laboratory: | |
| Endereço do Laboratório: | Avenida Nadir Aguiar, 1.805, Paulo Gomes Romeo, Ribeirão Preto/SP, Brasil - CEP: 14.056-680. |
| Laboratory address: | |
| Número(s) de Relatório (s): | REL.OS.06-2018-R3 (13/07/2018) |
| Report Number: | |
| Número(s) de Série das Amostras: | 166378 |
| Samples serial number: | |
| | |
| Laboratório de Ensaios: | IFBA Instituto Federal De Educação, Ciência E Tecnologia Da Bahia - Laboratório de produtos de saúde. |
| Tests laboratory: | |
| Endereço do Laboratório: | Rua Emidio Santos, S/N, Barbalho, Salvador/BA, Brasil - CEP: 40.301-015. |
| Laboratory address: | |
| Número(s) de Relatório (s): | LABPROSAUD-E-009-18 (25/04/2018) e LABPROSAUD-E-016-18 (21/05/2018). |
| Report Number: | |
| Número(s) de Série das Amostras: | 166378 |
| Samples serial number: | |
| | |
| Laboratório de Ensaios: | Instituto Nacional de Pesquisas Espaciais - INPE |
| Tests laboratory: | |
| Endereço do Laboratório: | Avenida Dos Astronautas, 1758, Jardim Da Granja, São José Dos Campos/SP, Brasil - CEP: 12.227-010. |
| Laboratory address: | |
| Número(s) de Relatório (s): | MDP06-R01 (19/02/2018) |
| Report Number: | |
| Número(s) de Série das Amostras: | 166378 |
| Samples serial number: | |



Laboratório de Ensaios: CertLab - Laboratório de Ensaios Elétricos e Magnéticos
 Tests laboratory:
 Endereço do Laboratório: Rua Maestro Francisco Manoel da Silva, 71 (CRL 0347) e 171 (CRL 0880), Jardim Santa
 Laboratory address: Genebra, Campinas/SP, Brasil - CEP: 13.080-190.
 Número(s) de Relatório (s): CertLab-MED-16284-17.01-Rev0 (06/07/2018)
 Report Number:
 Número(s) de Série das Amostras
 Samples serial number:

Laboratório de Ensaios: NO RISK – Serviços Técnicos Especializados Ltda
 Tests laboratory:
 Endereço do Laboratório: Rua Paulo Honorato Soares, 125, Distrito Industrial, Cândido Mota/SP - CEP: 19.880-
 Laboratory address: 000.
 Número(s) de Relatório (s): R202637 (27/04/2020)
 Report Number:
 Número(s) de Série das Amostras 216357
 Samples serial number:

Observações adicionais:

(Additional observations)

- 1) **Condição de Emissão: Modelo 5 – Avaliação inicial** consistindo de ensaios em amostras retiradas no fabricante, incluindo auditoria do Sistema de Gestão da Qualidade, seguida de avaliação de manutenção periódica através de coleta de amostrado produto na fábrica e/ou no comércio, para realização das atividades de avaliação da conformidade. As Avaliações de Manutenção têm por objetivo verificar se os itens produzidos após a atestação da conformidade inicial (emissão do Certificado da Conformidade) permanecem conformes e devem ser concluídas a cada doze meses. A manutenção inclui a avaliação periódica do processo produtivo, ou a auditoria do SGQ, ou ambos.
Emission Condition: Model 5- Initial evaluation consisting of tests taken at the manufacturer samples, including audit of the Quality Management System, followed by assessment of periodic maintenance through sample collection of the product in the factory and / or trade, for carrying out the conformity assessment activities. The Maintenance Reviews are intended to verify that the items produced after the initial attestation of conformity (issued by the Conformity Certificate) remain compliant and must be performed each twelve month. The maintenance includes the periodic evaluation of the production process, or the audit of the QMS, or both.
- 2) **IMPORTANTE:** É obrigatória a afixação do respectivo selo de Conformidade no produto, segundo regulamentação do INMETRO, bem como a implementação da tratativa de reclamações, antes de sua entrega ao mercado, conforme determinado na referida portaria. Estas obrigações completam o processo de Certificação do produto acima e são passíveis de fiscalização e punições conforme a regulamentação vigente.
IMPORTANT: It is compulsory the affixation of the respective Compliance label on the product, according to regulations of INMETRO, as well as the implementation of the complaints dealings, before its delivery to the market, as determined in the Ordinance. These obligations complement the product certification process above and are subject to inspection and punishment according to current regulations.
- 3) Este Certificado de Conformidade Técnica é válido apenas para os modelos de produto relacionados acima, e caso sejam realizadas quaisquer modificações nos projetos, bem como a utilização de componentes e/ou materiais diferentes daqueles definidos pela documentação descritiva dos produtos, sem a autorização prévia do ICBR Certificações, o certificado será invalidado.
This Technical Certificate of Conformity is valid only for the product models listed above, and if they made any changes in the projects, and the use of components and / or different materials from those defined by descriptive documentation of the product, without the prior permission of ICBR Certification, the certificate will be invalidated.
- 4) **Lista de Acessórios e partes ensaiadas em conjunto com o produto | (List of Accessories and parts tested in conjunction with the product):**
 -NA.

Jurandir Ramos Brandão
 Pregoeiro
 Decreto n.º 001/2022

Antônio Carlos Santos de Moura
 Equipe de Apoio
 Decreto n.º 001/2022

Odilon Alves dos Santos Júnior
 Equipe de Apoio
 Decreto n.º 001/2022

5) Observações Complementares | (Complementary observations):

- Portarias com base na qual o certificado foi emitido | (Ordinances on the basis of which the certificate was issued):
- Portaria Inmetro nº 54, de 01 de fevereiro de 2016
- Portaria Inmetro nº 544, de 24 de novembro de 2016
- Instrução Normativa Anvisa nº 49, de 22 de novembro de 2019
- Data do aceite da proposta/contrato | (Date of acceptance of the proposal/contract): 18/04/2019

6) Relação de documentos dos produtos | (Document Regarding the product):

Documento (Document)	Descrição do Documento (Document Description)	Versão / Emissão (Version / Issue)
Manual de instruções (Instruction Manual)	Manual de Instruções - FL - 2000 A	Código: 91.138.0014 REV. 00
	Manual de Instruções - FL - 2000 AL	Código: 91.138.0030 REV. 04
	Manual de Instruções - FL - 2000 P	Código: 91.138.0032 REV. 00
	Manual de Instruções - FL - 2000 PL	Código: 91.138.0033 REV. 04
	Manual de Instruções - FL - 2000 T	Código: 91.138.0021 REV. 00
	Manual de Instruções - FL - 2000 TL	Código: 91.138.0031 REV. 04
Software (software)	FL-2000: CONTROLE FL-2000	REV.01-02
RMP - Registro Mestre do Produto (Product Master Record)	RMP 04.034	Revisão: 01, Data: 05/12/2018
RHProj - Registro Histórico do Projeto (Registration History Project)	RHPD 04-34	Revisão: 01, Data: 14/01/2019
RHP - Registro Histórico do Projeto (Registration History Project)	RHPD 04-34	Revisão: 01, Data: 14/01/2019

7) Histórico do Certificado | (Certification Historic):

Revisão (Revision)	Data (Date)	Motivo (Reason)
00	17/07/2018	Certificação inicial
01	11/01/2019	Correção do campo "Parte aplicada" nas características técnicas.
02	15/05/2019	Alteração da iluminância dos modelos com 12 LEDs de "80.000 lx" para "100.000 lx". Correção dos termos "Luminância" para "Iluminância".
03	16/05/2019	Inclusão das características de iluminância dos modelos com 4, 5, 6, 7, 8, 9 e 10 LEDs das séries FL-2000-AL e FL-2000-TL.
04	22/07/2019	Atualização do RMP e RHP.
05	20/05/2020	Alteração da nomenclatura dos modelos (FL-2000PL e FL-2000 TL) com a exclusão do termo "Auxiliar" e inclusão do grau de proteção contra água (IP54) das cúpulas dos modelos à LED.
06	22/05/2020	Alteração da nomenclatura dos modelos (FL-2000P e FL-2000 T) com a exclusão do termo "Auxiliar" e da nomenclatura o acessório de "manopla autoclavavel" para "empunhadreira autoclavavel destacável".

Jurandir Ramos Brandão
Fiscal
Decreto n.º 001/2022

Antônio Carlos Santos de Moura
Equipe de Apoio
Decreto n.º 001/2022

Odilon Alves dos Santos Júnior
Equipe de Apoio
Decreto n.º 001/2022



Anexo I – Lista de modelos, acessórios e características de iluminância
(Annex I – List of models, accessories and illuminance characteristics)

Documento Assinado Digitalmente por: MARCOS ANTONIO MATOS DA SILVA - 23/05/2023 18:00:18
Acesse em: <https://e-cam.ba.gov.br/epj/validaDoc.seam> Código do documento: d395ca2d-04c8-45dc-9321-48e0d0c4781c

Modelos com lâmpada	Modelos com LED	Acessórios
Série FL-2000-T	Série FL-2000-TL	
FL-2000-T1	FL-2000 TLP3	
FL-2000-T1E	FL-2000 TLP3E	
FL-2000-T3	FL-2000 TLP4	
FL-2000-T3E	FL-2000 TLP4E	
FL-2000-T3X3	FL-2000 TLP5	
FL-2000-T3X3E	FL-2000 TLP5E	
FL-2000-T3X4	FL-2000 TLP6	
FL-2000-T3X4E	FL-2000 TLP6E	
FL-2000-T3X5	FL-2000 TLP7	
FL-2000-T3X5E	FL-2000 TLP7E	
FL-2000-T3X6	FL-2000 TLP8	
FL-2000-T3X6E	FL-2000 TLP8E	
FL-2000-T4	FL-2000 TLP9	
FL-2000-T4E	FL-2000 TLP9E	
FL-2000-T4X4	FL-2000 TLP10	
FL-2000-T4X4E	FL-2000 TLP10E	
FL-2000-T4X5	FL-2000 TLD12E	
FL-2000-T4X5E	FL-2000 TLD24E	
FL-2000-T4X6	FL-2000 TLD12X12E	
FL-2000-T4X6E	FL-2000 TLD12X24E	
FL-2000-T5	FL-2000 TLD24X24E	
FL-2000-T5E	FL-2000 TLM12	
FL-2000-T5X5	FL-2000 TLM12E	
FL-2000-T5X5E	FL-2000 TLM24	
FL-2000-T5X6	FL-2000 TLM24E	
FL-2000-T5X6E	FL-2000 TLM12X12	
FL-2000-T6	FL-2000 TLM12X12E	
FL-2000-T6E	FL-2000 TLM12X24	
FL-2000-T6X6	FL-2000 TLM12X24E	
FL-2000-T6X6E	FL-2000 TLM24X24	
	FL-2000 TLM24X24E	
	FL-2000 TLD12E (12 LEDs principais e 24 LEDs verde auxiliares)	
	FL-2000 TLD24E (24 LEDs principais e 40 LEDs verde auxiliares)	
	FL-2000 TLD48E (48 LEDs principais e 16 LEDs verde auxiliares)	
	FL-2000 TLD96E (96 LEDs principais e 32 LEDs verde auxiliares)	
	FL-2000 TLD12X12E (24 LEDs principais e 48 LEDs verde auxiliares)	
	FL-2000 TLD12X24E (36 LEDs principais e 64 LEDs verde auxiliares)	
	FL-2000 TLD24X24E (48 LEDs principais e 80 LEDs verde auxiliares)	
	FL-2000 TLD96X48E (144 LEDs principais e 48 LEDs verde auxiliares)	
	FL-2000 TLD96X96E (192 LEDs principais e 64 LEDs verde auxiliares)	
	FL-2000 TLD48X48E (96 LEDs principais e 32 LEDs verde auxiliares)	
	FL-2000 TLM96X96	
	FL-2000 TLM96X96E	
	FL-2000 TLM96X48	
	FL-2000 TLM96X48E	
	FL-2000 TLM48X48	
	FL-2000 TLM48X48E	
		<ul style="list-style-type: none"> • Empunhadreira autoclavavel destacável • Câmera de vídeo foco cirúrgico • LED foco cirúrgico • Lâmpada foco cirúrgico • Display TFT • Ajuste de temperatura de cor (apenas para o modelo com display TFT) • Luz verde (apenas para o modelo com display TFT) • Controle de intensidade para parede • Filtro de calor

Jurandir Soares Brandão
Pregoso
Decreto n.º 001/2022

Antônio Carlos Santos de Moura
Equipe de Apoio
Decreto n.º 001/2022

Odilon Alves dos Santos Junior
Equipe de Apoio
Decreto n.º 001/2022



Série FL-2000-P	Série FL-2000-PL	Acessórios
FL-2000-P1 FL-2000-P1E FL-2000-P3 FL-2000-P3E FL-2000-P4 FL-2000-P4E FL-2000-P5 FL-2000-P5E FL-2000-P6 FL-2000-P6E	FL-2000-PLD12E FL-2000-PLD24E FL-2000-PLM12 FL-2000-PLM12E FL-2000-PLM24 FL-2000-PLM24E FL-2000-PLD12E (12 LEDS principais e 24 LEDS verde auxiliares) FL-2000-PLD24E (24 LEDS principais e 40 LEDS verde auxiliares) FL-2000-PLD48E (48 LEDS principais e 32 LEDS verde auxiliares) FL-2000-PLD96E (96 LEDS principais e 32 LEDS verde auxiliares)	<ul style="list-style-type: none"> • Empunhadreira autoclavavel destacável • Câmera de vídeo foco cirúrgico • LED foco cirúrgico • Lâmpada foco cirúrgico • Display TFT • Ajuste de temperatura de cor (apenas para o modelo com display TFT) • Luz verde (apenas para o modelo com display TFT) • Controle de intensidade para parede • Filtro de calor
Série FL-2000-A	Série FL-2000-AL	Acessórios
FL-2000-A1 FL-2000-A1E FL-2000-A3 FL-2000-A3E FL-2000-A4 FL-2000-A4E FL-2000-A5 FL-2000-A5E FL-2000-A6 FL-2000-A6E	FL-2000 ALP3 FL-2000 ALP3E FL-2000 ALP4 FL-2000 ALP4E FL-2000 ALP5 FL-2000 ALP5E FL-2000 ALP6 FL-2000 ALP6E FL-2000 ALP7 FL-2000 ALP7E FL-2000 ALP8 FL-2000 ALP8E FL-2000 ALP9 FL-2000 ALP9E FL-2000 ALP10 FL-2000 ALP10E FL-2000 ALD12 FL-2000 ALD12E FL-2000 ALD24 FL-2000 ALD24E FL-2000 ALM12 FL-2000 ALM12E FL-2000 ALM24 FL-2000 ALM24E FL-2000 ALP3 FL-2000 ALP3E FL-2000 ALD12E (12 LEDS principais e 24 LEDS verde auxiliares) FL-2000 ALD24E (24 LEDS principais e 40 LEDS verde auxiliares) FL-2000 ALM48 FL-2000 ALM48E FL-2000 ALM96 FL-2000 ALM96E FL-2000 ALD48E (48 LEDS principais e 32 LEDS verde auxiliares) FL-2000 ALD96E (96 LEDS principais e 32 LEDS verde auxiliares)	<ul style="list-style-type: none"> • Empunhadreira autoclavavel destacável • Lâmpada Halogênea 12 v x 55 W h3 • LED foco cirúrgico • Lâmpada foco cirúrgico • Display TFT • Ajuste de temperatura de cor (apenas para o modelo com display TFT) • Luz verde (apenas para o modelo com display TFT) • Controle de intensidade por painel (lâmpada) • Filtro de calor • Bateria chumbo ácido

Jurandir Ramos Brandão
 Prefeito
 Decreto n.º 001/2022

Antônio Carlos Santos de Moura
 Equipe de Apoio
 Decreto n.º 001/2022

Odilon Alves dos Santos Júnior
 Equipe de Apoio
 Decreto n.º 001/2022

Características de iluminância
 (Illuminance characteristics)



Série FL-2000-A	Iluminância (em Distância de 100 cm)
Foco auxiliar com 1 lâmpada sem emergência	30.000 lx
Foco auxiliar com 1 lâmpada com emergência	30.000 lx
Foco auxiliar com 3 lâmpadas sem emergência	90.000 lx
Foco auxiliar com 3 lâmpadas com emergência	90.000 lx
Foco auxiliar com 4 lâmpadas sem emergência	120.000 lx
Foco auxiliar com 4 lâmpadas com emergência	120.000 lx
Foco auxiliar com 5 lâmpadas sem emergência	150.000 lx
Foco auxiliar com 5 lâmpadas com emergência	150.000 lx
Foco auxiliar com 6 lâmpadas sem emergência	160.000 lx
Foco auxiliar com 6 lâmpadas com emergência	160.000 lx

Série FL-2000-AL	Iluminância (em Distância de 100 cm)
Foco auxiliar com 3 LEDs sem emergência	31.000 lx
Foco auxiliar com 3 LEDs com emergência	31.000 lx
Foco auxiliar com 4 LEDs sem emergência	37.000 lx
Foco auxiliar com 4 LEDs com emergência	37.000 lx
Foco auxiliar com 5 LEDs sem emergência	43.000 lx
Foco auxiliar com 5 LEDs com emergência	43.000 lx
Foco auxiliar com 6 LEDs sem emergência	49.000 lx
Foco auxiliar com 6 LEDs com emergência	49.000 lx
Foco auxiliar com 7 LEDs sem emergência	55.000 lx
Foco auxiliar com 7 LEDs com emergência	55.000 lx
Foco auxiliar com 8 LEDs sem emergência	61.000 lx
Foco auxiliar com 8 LEDs com emergência	61.000 lx
Foco auxiliar com 9 LEDs sem emergência	67.000 lx
Foco auxiliar com 9 LEDs com emergência	67.000 lx
Foco auxiliar com 10 LEDs sem emergência	70.000 lx
Foco auxiliar com 10 LEDs com emergência	70.000 lx
Foco auxiliar com 12 LEDs sem emergência	100.000 lx
Foco auxiliar com 12 LEDs com emergência	100.000 lx
Foco auxiliar com 24 LEDs sem emergência	160.000 lx
Foco auxiliar com 24 LEDs com emergência	160.000 lx
Foco auxiliar com 48 LEDs com emergência	160.000 lx
Foco auxiliar com 96 LEDs com emergência	160.000 lx

Série FL-2000-P	Iluminância (em Distância de 100 cm)
Foco cirúrgico com 1 lâmpada sem emergência	30.000 lx
Foco cirúrgico com 1 lâmpada com emergência	30.000 lx
Foco cirúrgico com 3 lâmpadas sem emergência	90.000 lx
Foco cirúrgico com 3 lâmpadas com emergência	90.000 lx
Foco cirúrgico com 4 lâmpadas sem emergência	120.000 lx
Foco cirúrgico com 4 lâmpadas com emergência	120.000 lx
Foco cirúrgico com 5 lâmpadas sem emergência	150.000 lx
Foco cirúrgico com 5 lâmpadas com emergência	150.000 lx
Foco cirúrgico com 6 lâmpadas sem emergência	160.000 lx
Foco cirúrgico com 6 lâmpadas com emergência	160.000 lx

Série FL-2000-PL	Iluminância (em Distância 100 cm)
Foco cirúrgico com 12 LEDs sem emergência	100.000 lx
Foco cirúrgico com 12 LEDs com emergência	100.000 lx
Foco cirúrgico com 24 LEDs sem emergência	160.000 lx
Foco cirúrgico com 24 LEDs com emergência	160.000 lx
Foco cirúrgico com 48 LEDs com emergência	160.000 lx
Foco cirúrgico com 96 LEDs com emergência	160.000 lx

Série FL-2000-T	Iluminância (em Distância de 100 cm)
Foco cirúrgico com 1 lâmpada sem emergência	30.000 lx

Jurandir Ramo
 Pregoeiro
 Decreto n.º 001/2022

Andriana Lopes Santos de Moura
 Equipe de Apoio
 Decreto n.º 001/2022

Odilon Alves dos Santos Junior
 Encarregado
 Decreto n.º 001/2022



Foco cirúrgico com 1 lâmpada com emergência	30.000 lx
Foco cirúrgico com 3 lâmpadas sem emergência	90.000 lx
Foco cirúrgico com 3 lâmpadas com emergência	90.000 lx
Foco cirúrgico com 4 lâmpadas sem emergência	120.000 lx
Foco cirúrgico com 4 lâmpadas com emergência	120.000 lx
Foco cirúrgico com 5 lâmpadas sem emergência	150.000 lx
Foco cirúrgico com 5 lâmpadas com emergência	150.000 lx
Foco cirúrgico com 6 lâmpadas sem emergência	160.000 lx
Foco cirúrgico com 6 lâmpadas com emergência	160.000 lx

Série FL-2000-TL	Iluminância (em Distância 100 cm)
Foco cirúrgico com 3 LEDs sem emergência	31.000 lx
Foco cirúrgico com 3 LEDs com emergência	31.000 lx
Foco cirúrgico com 4 LEDs sem emergência	37.000 lx
Foco cirúrgico com 4 LEDs com emergência	37.000 lx
Foco cirúrgico com 5 LEDs sem emergência	43.000 lx
Foco cirúrgico com 5 LEDs com emergência	43.000 lx
Foco cirúrgico com 6 LEDs sem emergência	49.000 lx
Foco cirúrgico com 6 LEDs com emergência	49.000 lx
Foco cirúrgico com 7 LEDs sem emergência	55.000 lx
Foco cirúrgico com 7 LEDs com emergência	55.000 lx
Foco cirúrgico com 8 LEDs sem emergência	61.000 lx
Foco cirúrgico com 8 LEDs com emergência	61.000 lx
Foco cirúrgico com 9 LEDs sem emergência	67.000 lx
Foco cirúrgico com 9 LEDs com emergência	67.000 lx
Foco cirúrgico com 10 LEDs sem emergência	70.000 lx
Foco cirúrgico com 10 LEDs com emergência	70.000 lx
Foco cirúrgico com 12 LEDs sem emergência	100.000 lx
Foco cirúrgico com 12 LEDs com emergência	100.000 lx
Foco cirúrgico com 24 LEDs sem emergência	160.000 lx
Foco cirúrgico com 24 LEDs com emergência	160.000 lx
Foco cirúrgico com 12X12 LEDs sem emergência	160.000 lx
Foco cirúrgico com 12X12 LEDs com emergência	160.000 lx
Foco cirúrgico com 24X24 LEDs sem emergência	160.000 lx (por cabeçote)
Foco cirúrgico com 24X24 LEDs com emergência	160.000 lx (por cabeçote)
Foco cirúrgico com 12X24 LEDs sem emergência	100.000 e 160.000 lx (respectivamente)
Foco cirúrgico com 12X24 LEDs com emergência	100.000 e 160.000 lx (respectivamente)
Foco cirúrgico com 96X96 LEDs com emergência	160.000 lx (por cabeçote)

Jurandir Ramos Brandão
 Prefeito
 Decreto n.º 001/2022

Antônio Carlos Santos de Moura
 Equipe de Apoio
 Decreto n.º 001/2022

Odilon Alves dos Santos Júnior
 Equipe de Apoio
 Decreto n.º 001/2022



Consultas

ANVISA - Agência Nacional de Vigilância Sanitária

Documento Assinado Digitalmente por: MARCOS ANTONIO MATOS DA SILVA - 23/05/2023 18:00:18
 Acesse em: <https://e1em.ba.gov.br/epp/validaDoc.seam> Código do documento: d395ca2d-04c8-45dc-9321-48e0d0c478fc

Detalhes do Produto	
Nome da Empresa	MEDPEJ EQUIPAMENTOS MEDICOS LTDA EPP
CNPJ	03.155.958/0001-40
Autorização	8.01.278-4
Produto	FOCO CIRÚRGICO AUXILIAR FL-2000-TL (LED)

Modelo Produto Médico	
- Foco cirúrgico FL-2000-TLD48E	
- Foco cirúrgico FL-2000-TLD48X48E	
- Foco cirúrgico FL-2000-TLD96E	
- Foco cirúrgico FL-2000-TLD96X48E	
- Foco cirúrgico FL-2000-TLD96X96E	
- Foco cirúrgico FL-2000-TLM48	
- Foco cirúrgico FL-2000-TLM48E	
- Foco cirúrgico FL-2000-TLM48X48	
- Foco cirúrgico FL-2000-TLM48X48E.	
- Foco cirúrgico FL-2000-TLM96	
- Foco cirúrgico FL-2000-TLM96E	
Foco cirúrgico FL-2000 TLM12X24	
- Foco cirúrgico FL-2000-TLM96X48	
- Foco cirúrgico FL-2000-TLM96X48E	
- Foco cirúrgico FL-2000-TLM96X96	
- Foco cirúrgico FL-2000-TLM96X96E	
Foco cirúrgico FL-2000 TLD12E	
Foco cirúrgico FL-2000 TLD12X12E	
Foco cirúrgico FL-2000 TLD12X24E	
Foco cirúrgico FL-2000 TLD24E	
Foco cirúrgico FL-2000 TLD24X24E	
Foco cirúrgico FL-2000 TLM12	
Foco cirúrgico FL-2000 TLM12E	
Foco cirúrgico FL-2000 TLM12X12	
Foco cirúrgico FL-2000 TLM12X12E	
Foco cirúrgico FL-2000 TLM12X24E	
Foco cirúrgico FL-2000 TLM24	

[Assinatura]
 Odilon Alves de Santos Junior
 Equipe de Apoio
 Decreto n.º 001/2022

[Assinatura]
 Antônio Carlos Santos de Moura
 Equipe de Apoio
 Decreto n.º 001/2022

[Assinatura]
 Jurandir Ramos Brandão
 Pregoeiro
 Decreto n.º 001/2022



Foco cirúrgico FL-2000 TLM24 X24E
Foco cirúrgico FL-2000 TLM24E
Foco cirúrgico FL-2000 TLM24X24
Foco cirúrgico FL-2000 TLP10
Foco cirúrgico FL-2000 TLP10E
Foco cirúrgico FL-2000 TLP3
Foco cirúrgico FL-2000 TLP3E
Foco cirúrgico FL-2000 TLP4
Foco cirúrgico FL-2000 TLP4E
Foco cirúrgico FL-2000 TLP5
Foco cirúrgico FL-2000 TLP5E
Foco cirúrgico FL-2000 TLP6
Foco cirúrgico FL-2000 TLP6E
Foco cirúrgico FL-2000 TLP7
Foco cirúrgico FL-2000 TLP7E
Foco cirúrgico FL-2000 TLP8
Foco cirúrgico FL-2000 TLP8E
Foco cirúrgico FL-2000 TLP9
Foco cirúrgico FL-2000 TLP9E

Tipo de Arquivo	Arquivos	Expediente, data e hora de Inclusão
INSTRUÇÕES DE USO OU MANUAL DO USUÁRIO DO PRODUTO	MANUAL FL-2000 TL - REV.04.pdf	1919207210 - 18/05/2021 14:47:18

Nome Técnico	Foco Cirurgico
Registro	80127840015
Processo	25351006457201362
Fabricante Legal	MEDPEJ EQUIPAMENTOS MEDICOS LTDA EPP
Classificação de Risco	I - BAIXO RISCO
Vencimento do Registro	[sem dados cadastrados]

Jurandir Ramos Brandão
 Médico
 Decreto n.º 001/2022

Antônio Carlos Santos de Moura
 Equipe de Apoio
 Decreto n.º 001/2022

Odilon Alves dos Santos Júnior
 Equipe de Apoio
 Decreto n.º 001/2022



FL 2000 AL

REGISTRO ANVISA Nr. 80127840018

- Sistema de iluminação LED com iluminância disponível entre 31.000 e 160.000 lux a 1000 mm de distância;
- Vida útil prevista para os LEDs de, no mínimo, 60.000 horas;
- Controle por painel com teclas e indicadores de intensidade com cinco níveis de ajustes (20 a 100%), (opcional); A temperatura de cor é fixada em 4650 Kelvins +/- 10%;
- Display TFT (Tela colorida), (opcional); Touch screen (sensível ao toque) com 20 níveis de ajuste de intensidade de luz (de 5 a 100%). Indicador do nível de carga e falha da bateria, indicador de falta de energia, ajuste da intensidade da luz do display, relógio, idiomas em português, inglês e espanhol, ajuste de temperatura de cor em 9 níveis (3900 a 5400 Kelvins abrangendo a faixa de luz quente, luz neutra e luz fria); função luz verde para iluminar o ambiente em vídeo cirurgia evitando reflexos em telas de monitores (disponível apenas para versão com display TFT);
- Alimentação full-range (toda a faixa) de 110 V à 230 V +/- 10% 50/60 Hz;
- Diâmetro do foco ajustável de 110 mm a 250 mm aproximadamente e distância de trabalho entre 500 mm e 1500 mm; (exceto FL-2000 ALP onde o ajuste é fixo);
- Módulo de emergência com bateria interna que permite continuar o procedimento caso ocorra falta de energia elétrica (opcional);
- Indicador sonoro que indica nível baixo de bateria (somente modelos com módulo de emergência);
- Carregador inteligente de bateria acoplado ao produto (modelos com bateria).

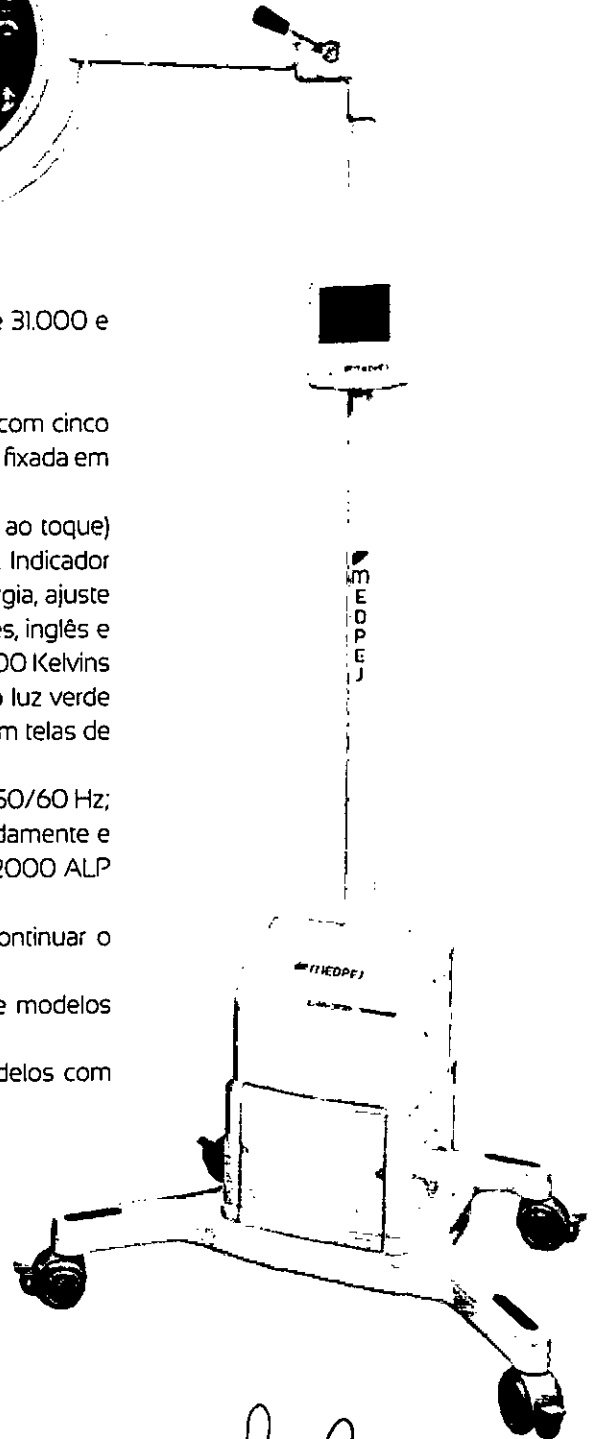

Modelo de Cópula	Braco	Cópula	Luminosidade Aproximada (+/-)
FL 2000 ALM 12	01	01	100000 LUX
FL 2000 ALD 12	01	01	100000 LUX
FL 2000 ALM 24	01	01	160000 LUX
FL 2000 ALD 24	01	01	160000 LUX

Jurandir Ramos Brandão
 Pregoeiro
 Decreto n.º 001/2022

Antônio Carlos Santos de Moura
 Equipe de Apoio
 Decreto n.º 001/2022

Odilon Alves dos Santos Júnior
 Equipe de Apoio
 Decreto n.º 001/2022

MEDPEJ
 porque cuidar é fundamental

MEDPEJ EQUIPAMENTOS MÉDICOS

Rua Campinas, 2248 • Vila Elisa • CEP 14075-070 • Ribeirão Preto • SP

medpej@medpej.com.br • www.medpej.ind.br

Tel: (16) 3238.0300





CERTIFICADO DE CONFORMIDADE TÉCNICA

CERTIFICATE OF TECHNICAL CONFORMITY

INTRANSFERÍVEL
(CANNOT BE TRANSFERRED)

Número do Certificado: 17283-17.01

(Certificate Number)

Data da Emissão do Certificado: 17/07/2018

(Certificate Issue)

Data da Validade do Certificado: 17/07/2023

(Expiration Date of Certificate)

A validade deste Certificado está vinculada à realização das avaliações de manutenção ou tratamento de possíveis não conformidades de acordo com as orientações do ICBR (OCP 0052) e previstas na Portaria Inmetro nº 54/2016. Para verificação da condição atualizada de regularidade deste Certificado de Conformidade deve ser consultado o banco de dados de produtos e serviços certificados do Inmetro.

The validity of this certificate is linked to the evaluations of maintenance or treatment of possible nonconformities according to the ICBR (OCP 0052) guidelines and provided for Inmetro Ordinance nº 54/2016. To check the updated condition of regularity of this Certificate must be obtained from the product database and certificate services Inmetro.

Solicitante: Medpej - Equipamentos Médicos LTDA
(Applicant) CNPJ: 03.155.958/0001-40
Rua Campinas, 2248, Vila Elisa, Ribeirão Preto/SP, Brasil - CEP: 14.075-070.

Fabricante: Medpej - Equipamentos Médicos LTDA
(Manufacturer) CNPJ: 03.155.958/0001-40
Rua Campinas, 2248, Vila Elisa, Ribeirão Preto/SP, Brasil - CEP: 14.075-070.

Tipo de Produto: Foco Cirúrgico
(Product Type)

Modelo(s): Vide Anexo I – Lista de modelos, acessórios e características de Iluminância
(Model(s))

Norma(s) Técnica(s) Aplicáveis:
(Technical Standard Applicable)

- ABNT NBR IEC 60601-1: 2010 + Emenda 1: 2016
- ABNT NBR IEC 60601-1-2: 2010
- ABNT NBR IEC 60601-1-6: 2011
- ABNT NBR IEC 60601-1-9: 2010
- ABNT NBR IEC 60601-2-41: 2014

Selo de Identificação da Conformidade:
(Conformity Identification Label)

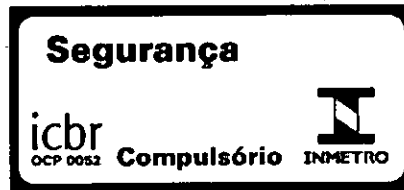

Modelo de Certificação: Modelo 5
(Certification Model)

O Instituto de Certificações Brasileiro S/A concede esta Certificação como Organismo de Certificação de Produtos acreditado pela CGCRE, no âmbito do Sistema Brasileiro de Avaliação da Conformidade (SBAC) de acordo com as prescrições da Portaria INMETRO n°54 de 1 de fevereiro de 2016.

Instituto de Certificações Brasileiro S/A grants this certification as Product Certification Body, accredited by CGCRE, recognized by Brazilian System of Conformity Assessment (BSCA) according to the requirements of INMETRO Ordinance number 54 issued in February, 01st 2016.

Campinas, 22 de maio de 2020



Samir Adib de Souza Leme – Presidente ICBR

Samir Adib de Souza Leme

Jurandir Ramos Brandão
Pregoeiro
Decreto n.º 001/2022

Antônio Carlos Santos de Moura
Equipe de Apoio
Decreto n.º 001/2022

Odilon Alves dos Santos Júnior
Equipe de Apoio
Decreto n.º 001/2022





Informações Complementares da Certificação do Produto.

(Complementary information Product Certification)

Características do(s) Modelo(s):

(Characteristics the Model(s))

- Marca | Brand: MEDPEJ
 - Modo de operação | Operation Mode: Contínuo
 - Tipo de parte aplicada | Applied part type : Não possui
 - Classe de proteção contra choque elétrico | Protection class against electric shock: Classe I
 - Grau de proteção contra penetração nociva de água | Degrees of protection against harmful ingress of water: Equipamento: IP20; Cúpula/Cabeçote: IP20/IP54
- | | |
|--|---|
| <ul style="list-style-type: none"> - Modelo Model: FL-2000-A - Entrada Input: 110-230 Vc.a., 50/60 Hz, 522 W - Código de barras bar code: Não informado | <ul style="list-style-type: none"> - Modelo Model: FL-2000-AL - Entrada Input: 110-230 Vc.a., 50/60 Hz, 220 W - Código de barras bar code: Não informado |
| <ul style="list-style-type: none"> - Modelo Model: FL-2000-T - Entrada Input: 110-230 Vc.a., 50/60 Hz, 522 W - Código de barras bar code: Não informado | <ul style="list-style-type: none"> - Modelo Model: FL-2000-TL - Entrada Input: 110-230 Vc.a., 50/60 Hz, 220 W - Código de barras bar code: Não informado |
| <ul style="list-style-type: none"> - Modelo Model: FL-2000-P - Entrada Input: 110-230 Vc.a., 50/60 Hz, 522 W - Código de barras bar code: Não informado | <ul style="list-style-type: none"> - Modelo Model: FL-2000-PL - Entrada Input: 110-230 Vc.a., 50/60 Hz, 220 W - Código de barras bar code: Não informado |

Auditoria Fabril:

(Manufacturer Audit)

Data da Realização | Realization date: 03/07/2018 a 05/07/2018

Data da Conclusão | Conclusion date: 16/07/2018

Auditor | Auditor: Robson Carlos Cardoso

Relatórios de Ensaios:

(Test Reports)

Laboratório de Ensaios:

Tests laboratory:

Endereço do Laboratório:

Laboratory address:

Número(s) de Relatório (s):

Report Number:

Número(s) de Série das Amostras:

Samples serial number:

Laboratório de Ensaios:

Tests laboratory:

Endereço do Laboratório:

Laboratory address:

Número(s) de Relatório (s):

Report Number:

Número(s) de Série das Amostras:

Samples serial number:

Laboratório de Ensaios:

Tests laboratory:

Endereço do Laboratório:

Laboratory address:

Número(s) de Relatório (s):

Report Number:

Número(s) de Série das Amostras:

Samples serial number:

Jurandir Ramos Brandão
 Pregoeiro
 Decreto n.º 001/2022

Antônio Carlos Santos de Moura
 Equipe de Apoio
 Decreto n.º 001/2022

Odilon Alves dos Santos Júnior
 Equipe de Apoio
 Decreto n.º 001/2022

Fundação Instituto Polo Avançado da Saúde - SUPERA - Centro de Tecnologia

Avenida Nadir Aguiar, 1.805, Paulo Gomes Romeo, Ribeirão Preto/SP, Brasil - CEP: 14.056-680.

REL.OS.06-2018-R3 (13/07/2018)

166378

IFBA Instituto Federal De Educação, Ciência E Tecnologia Da Bahia - Laboratório de produtos de saúde.

Rua Emídio Santos, S/N, Barbalho, Salvador/BA, Brasil - CEP: 40.301-015.

LABPROSAUD-E-009-18 (25/04/2018) e LABPROSAUD-E-016-18 (21/05/2018).

166378

Instituto Nacional de Pesquisas Espaciais - INPE

Avenida Dos Astronautas, 1758, Jardim Da Granja, São José Dos Campos/SP, Brasil - CEP: 12.227-010.

MDP06-R01 (19/02/2018)

166378



Laboratório de Ensaios: CertLab - Laboratório de Ensaios Elétricos e Magnéticos
 Tests laboratory:
 Endereço do Laboratório: Rua Maestro Francisco Manoel da Silva, 71 (CRL 0347) e 171 (CRL 0880), Jardim Santa
 Laboratory address: Genebra, Campinas/SP, Brasil - CEP: 13.080-190.
 Número(s) de Relatório (s): CertLab-MED-16284-17.01-Rev0 (06/07/2018)
 Report Number:
 Número(s) de Série das Amostras
 Samples serial number:

Laboratório de Ensaios: NO RISK – Serviços Técnicos Especializados Ltda
 Tests laboratory:
 Endereço do Laboratório: Rua Paulo Honorato Soares, 125, Distrito Industrial, Cândido Mota/SP - CEP: 19.880-
 Laboratory address: 000.
 Número(s) de Relatório (s): R202637 (27/04/2020)
 Report Number:
 Número(s) de Série das Amostras 216357
 Samples serial number:

Observações adicionais:

(Additional observations)

- 1) Condição de Emissão: Modelo 5 – Avaliação inicial consistindo de ensaios em amostras retiradas no fabricante, incluindo auditoria do Sistema de Gestão da Qualidade, seguida de avaliação de manutenção periódica através de coleta de amostrado produto na fábrica e/ou no comércio, para realização das atividades de avaliação da conformidade. As Avaliações de Manutenção têm por objetivo verificar se os itens produzidos após a atestação da conformidade inicial (emissão do Certificado da Conformidade) permanecem conformes e devem ser concluídas a cada doze meses. A manutenção inclui a avaliação periódica do processo produtivo, ou a auditoria do SGQ, ou ambos.

Emission Condition: Model 5- Initial evaluation consisting of tests taken at the manufacturer samples, including audit of the Quality Management System, followed by assessment of periodic maintenance through sample collection of the product in the factory and / or trade, for carrying out the conformity assessment activities. The Maintenance Reviews are intended to verify that the items produced after the initial attestation of conformity (issued by the Conformity Certificate) remain compliant and must be performed each twelve month. The maintenance includes the periodic evaluation of the production process, or the audit of the QMS, or both.

- 2) **IMPORTANTE:** É obrigatória a afixação do respectivo selo de Conformidade no produto, segundo regulamentação do INMETRO, bem como a implementação da tratativa de reclamações, antes de sua entrega ao mercado, conforme determinado na referida portaria. Estas obrigações completam o processo de Certificação do produto acima e são passíveis de fiscalização e punições conforme a regulamentação vigente.

IMPORTANT: It is compulsory the affixation of the respective Compliance label on the product, according to regulations of INMETRO, as well as the implementation of the complaints dealings, before its delivery to the market, as determined in the Ordinance. These obligations complement the product certification process above and are subject to inspection and punishment according to current regulations.

- 3) Este Certificado de Conformidade Técnica é válido apenas para os modelos de produto relacionados acima, e caso sejam realizadas quaisquer modificações nos projetos, bem como a utilização de componentes e/ou materiais diferentes daqueles definidos pela documentação descritiva dos produtos, sem a autorização prévia do ICBR Certificações, o certificado será invalidado.

This Technical Certificate of Conformity is valid only for the product models listed above, and if they made any changes in the projects, and the use of components and / or different materials from those defined by descriptive documentation of the product, without the prior permission of ICBR Certification, the certificate will be invalidated.

- 4) Lista de Acessórios e partes ensaiadas em conjunto com o produto | (List of Accessories and parts tested in conjunction with the product):

-NA.

Jurandir Ramos Brandão
 Perito
 Decreto n.º 001/2022

Antônio Carlos Santos de Moura
 Equipe de Apoio
 Decreto n.º 001/2022

Odilon Alves dos Santos Júnior
 Equipe de Apoio
 Decreto n.º 001/2022

5) Observações Complementares | (Complementary observations):

- Portarias com base na qual o certificado foi emitido | (Ordinances on the basis of which the certificate was issued):
- Portaria Inmetro nº 54, de 01 de fevereiro de 2016
- Portaria Inmetro nº 544, de 24 de novembro de 2016
- Instrução Normativa Anvisa nº 49, de 22 de novembro de 2019
- Data do aceite da proposta/contrato | (Date of acceptance of the proposal/contract): 18/04/2019

6) Relação de documentos dos produtos | (Document Regarding the product):

Documento (Document)	Descrição do Documento (Document Description)	Versão / Emissão (Version / Issue)
Manual de instruções (Instruction Manual)	Manual de Instruções - FL - 2000 A	Código: 91.138.0014 REV. 00
	Manual de Instruções - FL - 2000 AL	Código: 91.138.0030 REV. 04
	Manual de Instruções - FL - 2000 P	Código: 91.138.0032 REV. 00
	Manual de Instruções - FL - 2000 PL	Código: 91.138.0033 REV. 04
	Manual de Instruções - FL - 2000 T	Código: 91.138.0021 REV. 00
	Manual de Instruções - FL - 2000 TL	Código: 91.138.0031 REV. 04
Software (software)	FL-2000: CONTROLE FL-2000	REV.01-02
RMP - Registro Mestre do Produto (Product Master Record)	RMP 04.034	Revisão: 01, Data: 05/12/2018
RHProj - Registro Histórico do Projeto (Registration History Project)	RHPD 04-34	Revisão: 01, Data: 14/01/2019
RHP - Registro Histórico do Projeto (Registration History Project)	RHPD 04-34	Revisão: 01, Data: 14/01/2019

7) Histórico do Certificado | (Certification Historic):

Revisão (Revision)	Data (Date)	Motivo (Reason)
00	17/07/2018	Certificação inicial
01	11/01/2019	Correção do campo "Parte aplicada" nas características técnicas.
02	15/05/2019	Alteração da iluminância dos modelos com 12 LEDs de "80.000 lx" para "100.000 lx". Correção dos termos "Luminância" para "Iluminância".
03	16/05/2019	Inclusão das características de iluminância dos modelos com 4, 5, 6, 7, 8, 9 e 10 LEDs das séries FL-2000-AL e FL-2000-TL.
04	22/07/2019	Atualização do RMP e RHP.
05	20/05/2020	Alteração da nomenclatura dos modelos (FL-2000PL e FL-2000 TL) com a exclusão do termo "Auxiliar" e inclusão do grau de proteção contra água (IP54) das cúpulas dos modelos à LED.
06	22/05/2020	Alteração da nomenclatura dos modelos (FL-2000P e FL-2000 T) com a exclusão do termo "Auxiliar" e da nomenclatura o acessório de "manopla autoclavavel" para "empunhadreira autoclavavel destacável".

Jurandir Ramos Brandão
Pregoeiro
Decreto n.º 001/2022

Antônio Carlos Santos de Moura
Equipe de Apoio
Decreto n.º 001/2022

Odilon Alves dos Santos Júnior
Equipe de Apoio
Decreto n.º 001/2022



Anexo I – Lista de modelos, acessórios e características de iluminação
(Annex I – List of models, accessories and illuminance characteristics)

Documento Assinado Digitalmente por: MARCOS ANTONIO MATOS DA SILVA - 23/05/2023 18:00:18
Acesse em: <https://eicm.ba.gov.br/epv/validaDoc.seam> Código do documento: d395ca2d-04e8-45dc-9321-48e0d0c4781c

Modelos com lâmpada	Modelos com LED	Acessórios
Série FL-2000-T	Série FL-2000-TL	
FL-2000-T1	FL-2000 TLP3	
FL-2000-T1E	FL-2000 TLP3E	
FL-2000-T3	FL-2000 TLP4	
FL-2000-T3E	FL-2000 TLP4E	
FL-2000-T3X3	FL-2000 TLP5	
FL-2000-T3X3E	FL-2000 TLP5E	
FL-2000-T3X4	FL-2000 TLP6	
FL-2000-T3X4E	FL-2000 TLP6E	
FL-2000-T3X5	FL-2000 TLP7	
FL-2000-T3X5E	FL-2000 TLP7E	
FL-2000-T3X6	FL-2000 TLP8	
FL-2000-T3X6E	FL-2000 TLP8E	
FL-2000-T4	FL-2000 TLP9	
FL-2000-T4E	FL-2000 TLP9E	
FL-2000-T4X4	FL-2000 TLP10	
FL-2000-T4X4E	FL-2000 TLP10E	
FL-2000-T4X5	FL-2000 TLD12E	
FL-2000-T4X5E	FL-2000 TLD24E	
FL-2000-T4X6	FL-2000 TLD12X12E	
FL-2000-T4X6E	FL-2000 TLD12X24E	
FL-2000-T5	FL-2000 TLD24X24E	
FL-2000-T5E	FL-2000 TLM12	
FL-2000-T5X5	FL-2000 TLM12E	
FL-2000-T5X5E	FL-2000 TLM24	
FL-2000-T5X6	FL-2000 TLM24E	
FL-2000-T5X6E	FL-2000 TLM12X12	
FL-2000-T6	FL-2000 TLM12X12E	
FL-2000-T6E	FL-2000 TLM12X24	
FL-2000-T6X6	FL-2000 TLM12X24E	
FL-2000-T6X6E	FL-2000 TLM24X24	
	FL-2000 TLM24X24E	
	FL-2000 TLD12E (12 LEDS principais e 24 LEDS verde auxiliares)	
	FL-2000 TLD24E (24 LEDS principais e 40 LEDS verde auxiliares)	
	FL-2000 TLD48E (48 LEDS principais e 16 LEDS verde auxiliares)	
	FL-2000 TLD96E (96 LEDS principais e 32 LEDS verde auxiliares)	
	FL-2000 TLD12X12E (24 LEDS principais e 48 LEDS verde auxiliares)	
	FL-2000 TLD12X24E (36 LEDS principais e 64 LEDS verde auxiliares)	
	FL-2000 TLD24X24E (48 LEDS principais e 80 LEDS verde auxiliares)	
	FL-2000 TLD96X48E (144 LEDS principais e 48 LEDS verde auxiliares)	
	FL-2000 TLD96X96E (192 LEDS principais e 64 LEDS verde auxiliares)	
	FL-2000 TLD48X48E (96 LEDS principais e 32 LEDS verde auxiliares)	
	FL-2000 TLM96X96	
	FL-2000 TLM96X96E	
	FL-2000 TLM96X48	
	FL-2000 TLM96X48E	
	FL-2000 TLM48X48	
	FL-2000 TLM48X48E	
		<ul style="list-style-type: none"> • Empunhadreira autoclavavel destacável • Câmera de vídeo foco cirúrgico • LED foco cirúrgico • Lâmpada foco cirúrgico • Display TFT • Ajuste de temperatura de cor (apenas para o modelo com display TFT) • Luz verde (apenas para o modelo com display TFT) • Controle de intensidade para parede • Filtro de calor

Jurandir Ramos Brandão
Pregoeiro
Decreto n.º 001/2022

Antônio Carlos Santos de Moura
Equipe de Apoio
Decreto n.º 001/2022

Odilon Alves dos Santos Junior
Equipe de Apoio
Decreto n.º 001/2022



Série FL-2000-P	Série FL-2000-PL	Acessórios
FL-2000-P1 FL-2000-P1E FL-2000-P3 FL-2000-P3E FL-2000-P4 FL-2000-P4E FL-2000-P5 FL-2000-P5E FL-2000-P6 FL-2000-P6E	FL-2000-PLD12E FL-2000-PLD24E FL-2000-PLM12 FL-2000-PLM12E FL-2000-PLM24 FL-2000-PLM24E FL-2000-PLD12E (12 LEDS principais e 24 LEDS verde auxiliares) FL-2000-PLD24E (24 LEDS principais e 40 LEDS verde auxiliares) FL-2000-PLD48E (48 LEDS principais e 32 LEDS verde auxiliares) FL-2000-PLD96E (96 LEDS principais e 32 LEDS verde auxiliares)	<ul style="list-style-type: none"> • Empunhadadeira autoclavavel destacável • Câmera de vídeo foco cirúrgico • LED foco cirúrgico • Lâmpada foco cirúrgico • Display TFT • Ajuste de temperatura de cor (apenas para o modelo com display TFT) • Luz verde (apenas para o modelo com display TFT) • Controle de intensidade para parede • Filtro de calor
Série FL-2000-A	Série FL-2000-AL	Acessórios
FL-2000-A1 FL-2000-A1E FL-2000-A3 FL-2000-A3E FL-2000-A4 FL-2000-A4E FL-2000-A5 FL-2000-A5E FL-2000-A6 FL-2000-A6E	FL-2000 ALP3 FL-2000 ALP3E FL-2000 ALP4 FL-2000 ALP4E FL-2000 ALP5 FL-2000 ALP5E FL-2000 ALP6 FL-2000 ALP6E FL-2000 ALP7 FL-2000 ALP7E FL-2000 ALP8 FL-2000 ALP8E FL-2000 ALP9 FL-2000 ALP9E FL-2000 ALP10 FL-2000 ALD12 FL-2000 ALD12E FL-2000 ALD24 FL-2000 ALD24E FL-2000 ALM12 FL-2000 ALM12E FL-2000 ALM24 FL-2000 ALM24E FL-2000 ALP3 FL-2000 ALP3E FL-2000 ALD12E (12 LEDS principais e 24 LEDS verde auxiliares) FL-2000 ALD24E (24 LEDS principais e 40 LEDS verde auxiliares) FL-2000 ALM48 FL-2000 ALM48E FL-2000 ALM96 FL-2000 ALM96E FL-2000 ALD48E (48 LEDS principais e 32 LEDS verde auxiliares) FL-2000 ALD96E (96 LEDS principais e 32 LEDS verde auxiliares)	<ul style="list-style-type: none"> • Empunhadadeira autoclavavel destacável • Lâmpada Halogênea 12-v.x 55 W h3 • LED foco cirúrgico • Lâmpada foco cirúrgico • Display TFT • Ajuste de temperatura de cor (apenas para o modelo com display TFT) • Luz verde (apenas para o modelo com display TFT) • Controle de intensidade por painel (lâmpada) • Filtro de calor • Bateria chumbo ácido

Jurandir Ramos Brandão
 Pregoeiro
 Decreto n.º 001/2022

Antônio Carlos Santos de Moura
 Equipe de Apoio
 Decreto n.º 001/2022

Odilon Alves dos Santos Júnior
 Equipe de Apoio
 Decreto n.º 001/2022

Características de iluminância
(Illuminance characteristics)



Série FL-2000-A	Iluminância (em Distância de 100 cm)
Foco auxiliar com 1 lâmpada sem emergência	30.000 lx
Foco auxiliar com 1 lâmpada com emergência	30.000 lx
Foco auxiliar com 3 lâmpadas sem emergência	90.000 lx
Foco auxiliar com 3 lâmpadas com emergência	90.000 lx
Foco auxiliar com 4 lâmpadas sem emergência	120.000 lx
Foco auxiliar com 4 lâmpadas com emergência	120.000 lx
Foco auxiliar com 5 lâmpadas sem emergência	150.000 lx
Foco auxiliar com 5 lâmpadas com emergência	150.000 lx
Foco auxiliar com 6 lâmpadas sem emergência	160.000 lx
Foco auxiliar com 6 lâmpadas com emergência	160.000 lx

Série FL-2000-AL	Iluminância (em Distância de 100 cm)
Foco auxiliar com 3 LEDs sem emergência	31.000 lx
Foco auxiliar com 3 LEDs com emergência	31.000 lx
Foco auxiliar com 4 LEDs sem emergência	37.000 lx
Foco auxiliar com 4 LEDs com emergência	37.000 lx
Foco auxiliar com 5 LEDs sem emergência	43.000 lx
Foco auxiliar com 5 LEDs com emergência	43.000 lx
Foco auxiliar com 6 LEDs sem emergência	49.000 lx
Foco auxiliar com 6 LEDs com emergência	49.000 lx
Foco auxiliar com 7 LEDs sem emergência	55.000 lx
Foco auxiliar com 7 LEDs com emergência	55.000 lx
Foco auxiliar com 8 LEDs sem emergência	61.000 lx
Foco auxiliar com 8 LEDs com emergência	61.000 lx
Foco auxiliar com 9 LEDs sem emergência	67.000 lx
Foco auxiliar com 9 LEDs com emergência	67.000 lx
Foco auxiliar com 10 LEDs sem emergência	70.000 lx
Foco auxiliar com 10 LEDs com emergência	70.000 lx
Foco auxiliar com 12 LEDs sem emergência	100.000 lx
Foco auxiliar com 12 LEDs com emergência	100.000 lx
Foco auxiliar com 24 LEDs sem emergência	160.000 lx
Foco auxiliar com 24 LEDs com emergência	160.000 lx
Foco auxiliar com 48 LEDs com emergência	160.000 lx
Foco auxiliar com 96 LEDs com emergência	160.000 lx

Série FL-2000-P	Iluminância (em Distância de 100 cm)
Foco cirúrgico com 1 lâmpada sem emergência	30.000 lx
Foco cirúrgico com 1 lâmpada com emergência	30.000 lx
Foco cirúrgico com 3 lâmpadas sem emergência	90.000 lx
Foco cirúrgico com 3 lâmpadas com emergência	90.000 lx
Foco cirúrgico com 4 lâmpadas sem emergência	120.000 lx
Foco cirúrgico com 4 lâmpadas com emergência	120.000 lx
Foco cirúrgico com 5 lâmpadas sem emergência	150.000 lx
Foco cirúrgico com 5 lâmpadas com emergência	150.000 lx
Foco cirúrgico com 6 lâmpadas sem emergência	160.000 lx
Foco cirúrgico com 6 lâmpadas com emergência	160.000 lx

Série FL-2000-PL	Iluminância (em Distância 100 cm)
Foco cirúrgico com 12 LEDs sem emergência	100.000 lx
Foco cirúrgico com 12 LEDs com emergência	100.000 lx
Foco cirúrgico com 24 LEDs sem emergência	160.000 lx
Foco cirúrgico com 24 LEDs com emergência	160.000 lx
Foco cirúrgico com 48 LEDs com emergência	160.000 lx
Foco cirúrgico com 96 LEDs com emergência	160.000 lx

Série FL-2000-T	Iluminância (em Distância de 100 cm)
Foco cirúrgico com 1 lâmpada sem emergência	30.000 lx

 Juandir Marcos Brandão
 Pregão nº 001/2022
 Decreto n.º 001/2022

 Antônio Carlos Lopes de Moura
 Equipe de Apoio
 Decreto n.º 001/2022

 Odilmar Alves dos Santos Junior
 Equipe de Apoio
 Decreto n.º 001/2022



Foco cirúrgico com 1 lâmpada com emergência	30.000 lx
Foco cirúrgico com 3 lâmpadas sem emergência	90.000 lx
Foco cirúrgico com 3 lâmpadas com emergência	90.000 lx
Foco cirúrgico com 4 lâmpadas sem emergência	120.000 lx
Foco cirúrgico com 4 lâmpadas com emergência	120.000 lx
Foco cirúrgico com 5 lâmpadas sem emergência	150.000 lx
Foco cirúrgico com 5 lâmpadas com emergência	150.000 lx
Foco cirúrgico com 6 lâmpadas sem emergência	160.000 lx
Foco cirúrgico com 6 lâmpadas com emergência	160.000 lx

Série FL-2000-TL	Iluminância (em Distância 100 cm)
Foco cirúrgico com 3 LEDs sem emergência	31.000 lx
Foco cirúrgico com 3 LEDs com emergência	31.000 lx
Foco cirúrgico com 4 LEDs sem emergência	37.000 lx
Foco cirúrgico com 4 LEDs com emergência	37.000 lx
Foco cirúrgico com 5 LEDs sem emergência	43.000 lx
Foco cirúrgico com 5 LEDs com emergência	43.000 lx
Foco cirúrgico com 6 LEDs sem emergência	49.000 lx
Foco cirúrgico com 6 LEDs com emergência	49.000 lx
Foco cirúrgico com 7 LEDs sem emergência	55.000 lx
Foco cirúrgico com 7 LEDs com emergência	55.000 lx
Foco cirúrgico com 8 LEDs sem emergência	61.000 lx
Foco cirúrgico com 8 LEDs com emergência	61.000 lx
Foco cirúrgico com 9 LEDs sem emergência	67.000 lx
Foco cirúrgico com 9 LEDs com emergência	67.000 lx
Foco cirúrgico com 10 LEDs sem emergência	70.000 lx
Foco cirúrgico com 10 LEDs com emergência	70.000 lx
Foco cirúrgico com 12 LEDs sem emergência	100.000 lx
Foco cirúrgico com 12 LEDs com emergência	100.000 lx
Foco cirúrgico com 24 LEDs sem emergência	160.000 lx
Foco cirúrgico com 24 LEDs com emergência	160.000 lx
Foco cirúrgico com 12X12 LEDs sem emergência	160.000 lx
Foco cirúrgico com 12X12 LEDs com emergência	160.000 lx
Foco cirúrgico com 24X24 LEDs sem emergência	160.000 lx (por cabeçote)
Foco cirúrgico com 24X24 LEDs com emergência	160.000 lx (por cabeçote)
Foco cirúrgico com 12X24 LEDs sem emergência	100.000 e 160.000 lx (respectivamente)
Foco cirúrgico com 12X24 LEDs com emergência	100.000 e 160.000 lx (respectivamente)
Foco cirúrgico com 96X96 LEDs com emergência	160.000 lx (por cabeçote)

Jurandir Ramos Brandão
 Engenheiro
 Decreto n.º 001/2022

Antônio Carlos Santos de Moura
 Equipe de Apoio
 Decreto n.º 001/2022

Edlen Alves dos Santos Júnior
 Equipe de Apoio
 Decreto n.º 001/2022



Consultas

ANVISA - Agência Nacional de Vigilância Sanitária

Documento Assinado Digitalmente por: MARCOS ANTONIO MATOS DA SILVA - 23/05/2023 18:00:18
Acesse em: <https://e.cem.br.gov.br/epp/validaDoc.seam> Código do documento: d395ca2d-04c8-45dc-9321-48e0d0c478fc

Detalhes do Produto	
Nome da Empresa	MEDPEJ EQUIPAMENTOS MEDICOS LTDA EPP
CNPJ	03.155.958/0001-40
Autorização	8.01.278-4
Produto	FOCO CIRÚRGICO AUXILIAR FL-2000 AL (LED)

Modelo Produto Médico	
FL-2000 ALD48E	
FL-2000 ALD96E	
FL-2000 ALM48	
FL-2000 ALM48E	
FL-2000 ALM96	
FL-2000 ALM96E	
Foco auxiliar FL-2000 ALP10	
Foco auxiliar FL-2000 ALP10E	
Foco auxiliar FL-2000 ALP4	
Foco auxiliar FL-2000 ALP4E	
Foco auxiliar FL-2000 ALP5	
Foco auxiliar FL-2000 ALP5E	
Foco auxiliar FL-2000 ALP6	
Foco auxiliar FL-2000 ALP6E	
Foco auxiliar FL-2000 ALP7	
Foco auxiliar FL-2000 ALP7E	
Foco auxiliar FL-2000 ALP8	
Foco auxiliar FL-2000 ALP8E	
Foco auxiliar FL-2000 ALP9	
Foco auxiliar FL-2000 ALP9E	
Foco auxiliar FL-2000-ALD12E	
Foco auxiliar FL-2000-ALD24E	
Foco auxiliar FL-2000-ALM12	
Foco auxiliar FL-2000-ALM12E	
Foco auxiliar FL-2000-ALM24	
Foco auxiliar FL-2000-ALM24E	
Foco auxiliar FL-2000-ALP3	

Jurandir Rêgo Bandeira
Declaro, em nome do Presidente do Conselho de Administração da ANVISA, que o produto em questão é de interesse público e que a sua fabricação e comercialização são necessárias para a saúde pública.
Decreto nº 001/2022

Antônio Carlos Monteiro de Moura
Declaro, em nome do Presidente do Conselho de Administração da ANVISA, que o produto em questão é de interesse público e que a sua fabricação e comercialização são necessárias para a saúde pública.
Decreto nº 001/2022

Antônio Carlos Monteiro de Moura
Declaro, em nome do Presidente do Conselho de Administração da ANVISA, que o produto em questão é de interesse público e que a sua fabricação e comercialização são necessárias para a saúde pública.
Decreto nº 001/2022

Odilân Alves dos Santos Junior
Declaro, em nome do Presidente do Conselho de Administração da ANVISA, que o produto em questão é de interesse público e que a sua fabricação e comercialização são necessárias para a saúde pública.
Decreto nº 001/2022

Odilân Alves dos Santos Junior
Declaro, em nome do Presidente do Conselho de Administração da ANVISA, que o produto em questão é de interesse público e que a sua fabricação e comercialização são necessárias para a saúde pública.
Decreto nº 001/2022





Foco auxiliar FL-2000-ALP3E

Tipo de Arquivo	Arquivos	Expediente, data e hora de inclusão
[sem dados cadastrados]		

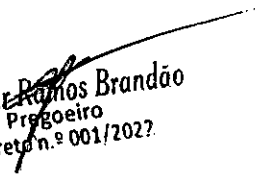
Nome Técnico	Foco Cirurgico
Registro	80127840018
Processo	25351396635201312
Fabricante Legal	MEDPEJ EQUIPAMENTOS MEDICOS LTDA EPP
Classificação de Risco	I - BAIXO RISCO
Vencimento do Registro	[sem dados cadastrados]

 Jurandir Ramos Brandão
 Pregoeiro
 Decreto n.º 001/2022

 Antônio Carlos Santos de Moura
 Equipe de Apoio
 Decreto n.º 001/2022

 Uilton Alves dos Santos Júnior
 Equipe de Apoio
 Decreto n.º 001/2022

**OKEY-MED DIST. MED. HOSP. ODONT.
IMPORTAÇÕES EXPORTAÇÕES EIRELI**

CNPJ: 11.311.773/001-05
End: Rodovia Br. 101 S/Nº km 510 b-Jacana - Itabuna-BA
CEP 45608-750/Fax(73) 3215-5428
okey_med@hotmail.com | pedido@okeymed.com.br



Documento Assinado Digitalmente por: MARCOS ANTONIO MATOS DA SILVA - 23/05/2023 18:00:18
Acesse em: <https://e-cam.ba.gov.br/epp/validaDoc.seam> Código do documento: d395ca2d-04e8-45dc-9321-488a00c4781c

A
PREFEITURA MUNICIPAL DE JABORANDI
PREGOEIRO (a) MUNICIPAL:
Processo Licitatório nº. 084/2022
Pregão Eletrônico nº. 017/2022
Critério de Julgamento: MENOR PREÇO POR ITEM
DATA DO PREGÃO: 20 de abril de 2022
HORA: 09H50MIN

O presente Pregão Eletrônico tem por objeto a Aquisições de equipamentos, equipamentos hospitalares, móveis, móveis hospitalares, eletroeletrônicos e materiais de consumo destinados às necessidades das Secretarias do Município, conforme edital.

ITEM	DESCRIÇÃO DO PRODUTO	UNID	QTD	MARCA / FABRICANTE / MODELO / N° REGISTRO	V. UNIT.	V. UNIT. EXTENSIVO	V. TOTAL	V. TOTAL EXTENSIVO
3	Ambu reanimador, bialô em silicone translúcido autoclavável, máscara facial silicone; válvula unidirecional, bico de pato, com reservatório mínimo de 2500 ml; extensão plástica; 12 (doze) meses de garantia.	Unid.	10	MD/ HEADSTAR MEDICAL PRODUCTS CO/ ADULTO/ 80070210020	R\$ 336,24	TREZENTOS E TRINTA E SEIS REAIS E VINTE E QUATRO CENTAVOS	R\$ 3.362,40	TRÊS MIL, TREZENTOS E SESENTA E DOIS REAIS E QUARENTA CENTAVOS
8	Aparelho medidor de pressão, digital de braço, visor LCD; realiza leituras da pressão sistólica e diastólica; armazena os últimos 30 resultados; detecta arritmia cardíaca, possui indicador de hipertensão; válvula de liberação automática de pressão; liberação rígida de ar com válvula de liberação automática; método oscilométrico; fonte de alimentação: pilha "AA" ou "AAA"; faixa mínima de medição: 0 a 299mmHg; pulsação 40 a 180 batidas/min; dimensões mínimas: tamanho braçadeira: 146mm x 446mm; circunferência braçadeira: 220mm a 420mm; 12 (doze) meses de garantia	Unid.	4	OMRON/ OMRON/ HEM-7122/ 81952070003	R\$ 224,00	DUZENTOS E VINTE E QUATRO REAIS	R\$ 896,00	OITOCENTOS E NOVENTA E SEIS REAIS
11	Armário vitrine, duas portas, estrutura metálica, pintura epóxi, eletrostático, fechadura cilíndrica, 04 prateleiras características adicionais: chapas de aço esmaltado. Pés em tubos quadrados com ponteiros em PVC. Vidro incolor com espessuras e medidas mínimas de 3mm nas prateleiras, laterais e na porta; 65cm largura x 40cm comprimento x 165 cm altura 12 (doze) meses de garantia.	Unid.	10	TECMED/ TECMED/ T102E/ ISENT0	R\$ 2.240,00	DOIS MIL, DUZENTOS E QUARENTA REAIS	R\$ 22.400,00	VINTE E DOIS MIL E QUATROCENTOS REAIS
15	Balança antropométrica, eletrônica com estrutura e plataforma em aço carbono; pintura eletrostática, com régua antropométrica retrátil em alumínio anodizado, proteção da célula contra impactos laterais, cabeçote ergonômico em ABS; função tara, fonte externa de no mínimo 90° 240 VAC, chaveamento automático, visor digital em led; mínimo 5 dígitos. Com capacidade mínima para 200kg; alimentação em 200 volts. 12 (doze) meses de garantia.	Unid.	9	WELMY/ WELMY/ W200/ ISENT0	R\$ 1.871,28	MIL, OITOCENTOS E SETENTA E UM REAIS E VINTE E OITO CENTAVOS	R\$ 16.841,52	DEZESSEIS MIL, OITOCENTOS E QUARENTA E UM REAIS E CINQUENTA E DOIS CENTAVOS
16	Balança corporal, manual; visor analógico sensor de alta precisão; plataforma em metal antiderrapante; desligamento automático; analógica mecânica; capacidade mínima 130kg; 12 (doze) meses de garantia	Unid.	50	G-TECH/ G-TECH/ BALMAZ/ ISENT0	R\$ 56,30	CINQUENTA E SEIS REAIS E TRINTA CENTAVOS	R\$ 2.815,00	DOIS MIL, OITOCENTOS E QUINZE REAIS
17	Balança pediátrica, digital dispositivo para medidas antropométricas, elétrica, gabinete plástico ABS injetado, visor e ajuste digital, painel LCD, botão liga/desliga, concha em inox higienizável e atóxica, função tara, zero e impressão, pés reguláveis e antiderrapantes, em borracha sintética, proteção contra sobrecarga mecânica, função tara, conexão HDMI, peso mínimo suportado 25 kg; dimensões aproximadas: gabinete- 30cm largura x 28cm profundidade x 9,5cm altura; Concha - 55cm profundidade x 33cm largura x 8,5cm largura em. Voltagem 220volts. 12 (doze) meses de garantia.	Unid.	5	BALMAK/ BALMAK/ ELP 25BBA/ ISENT0	R\$ 1.028,43	MIL E VINTE E OITO REAIS E QUARENTA E TRÊS CENTAVOS	R\$ 5.142,15	CINCO MIL, CENTO E QUARENTA E DOIS REAIS E QUINZE CENTAVOS
25	Braçadeira para injeção, estruturas de tubo de aço esmaltado e regulável, pés em aço inoxidável, base fixa, concha de apoio para braço em aço inoxidável e com revestimento em couro sintético. Altura mínima: 80 cm 12 (doze) meses de garantia	Unid.	10	FORÇAMEDICA/ FORÇAMEDICA/ FM - 6010/ 81130999001	R\$ 320,00	TREZENTOS E VINTE REAIS	R\$ 3.200,00	TRÊS MIL E DUZENTOS REAIS
30	Cama hospitalar, elevação dorsal, fowler, semi-fowler, flexão de pernas, cardíaco e sentado; acionamento através de manivelas; estrutura em aço carbono com tratamento antiferruginoso e acabamento em pintura eletrostática a pó; cabeceiras removíveis em material termoplástico injetado gradus e aço carbono; Rodízios de 3" sendo dois com freios em diagonal; Capacidade mínima: 150kg; Dimensões mínimas: 1,90 x 0,90 x 0,65. 12 (doze) meses de garantia.	Unid.	22	ARTMED/ ARTMED/ ART 076/ 81095400007	R\$ 5.440,00	CINCO MIL, QUATROCENTOS E QUARENTA REAIS	R\$ 119.680,00	CENTO E DEZENOVE MIL, SEISCENTOS E OITENTA REAIS
37	Cobertor térmico de emergência, confeccionado em polietileno, laminado, aluminizado, não deformável, isolante térmico de baixo peso, resistente ao atrito com o solo, a prova à água e vento, mantém o calor interno e reflete o calor externo. Medidas mínimas: 132cm x 213cm aberto/ 9cmx6cmx3cm fechado. 12 (doze) meses de garantia.	Unid.	40	RESGATE SP/ ORTOPEX/ ADULTO/ 81094800092	R\$ 8,00	OITO REAIS	R\$ 320,00	TREZENTOS E VINTE REAIS
41	Detector fetal de mesa, alojamento para transdutor; bateria recarregável; alta sensibilidade colóvica; para ausculta a partir da 10ª semana; design ergonômico, filtro minimizador de interferências; ausculta LED indicador de bateria; regulagem de tonalidade de grave e agudo; botão liga/desliga; faixa de medição BCF de 50 a 240 batidas por minuto; saída fone de ouvido; fone de ouvido binauricular para ausculta; frequência de saída mínima 2,0 a 2,25 MHz; voltagem 220 volts; 12 (doze) meses de garantia.	Unid.	20	MD/ VCOMIN TECHNOLOGY LIMITED/ FD300D/ 80070210071	R\$ 1.424,53	MIL QUATROCENTOS E VINTE E QUATRO REAIS E CINQUENTA E TRÊS CENTAVOS	R\$ 28.490,60	VINTE E OITO MIL, QUATROCENTOS E NOVENTA REAIS E SESENTA CENTAVOS
44	Escada Hospitalar, 2 degraus, revestido em material sintético, pintura epóxi com ponteira, pés tubulares, antiderrapante. Dimensões mínimas externas: 38cm comprimento x 37cm largura x 41cm altura. 12 (doze) meses de garantia.	Unid.	10	TECMED/ TECMED/ T173/ ISENT0	R\$ 160,00	CENTO E SESENTA REAIS	R\$ 1.600,00	MIL E SEISCENTOS REAIS
53	Foco auxiliar de luz cirúrgico, teto, led, duas cúpulas e dois braços, ajuste de intensidade de luz, aço tratado, banhado em antioxidante, antiferrugem, pintura em epóxi a 250°, acabamento em polietileno, sistema provido de dissipação de calor passivo, sistema ecologicamente reciclável, sistema de controle de cor, sistema de dissipação de calor sem a necessidade de uso do cooler, diâmetro de foco ajustado, braço giratório, manopla removível e autoclavável, variação mínima de 2900 k, voltagem 220 volts, iluminação mínima 100.000 lux. 12 (doze) meses de garantia	Unid.	1	MEDPEJ/ MEDPEJ/ FL 2000 TLD 12X12E/ 80127840015	R\$ 51.520,00	CINQUENTA E UM MIL, QUINHENTOS E VINTE REAIS	R\$ 51.520,00	CINQUENTA E UM MIL, QUINHENTOS E VINTE REAIS
54	Foco cirúrgico auxiliar, aço tratado, banhado em antioxidante, antiferrugem, pintura em epóxi a 250°, acabamento em polietileno, manopla removível e autoclavável, rodízios, iluminação em LED, sistema provido de dissipação de calor passivo, bateria interna recarregável, haste e braço giratório, centralização do foco, diâmetro em foco ajustável, sistema de dissipação de calor sem a necessidade de uso do cooler, voltagem 220 volts, sistema de iluminação com lâmpadas e iluminação mínima 100.00 lux, potência mínima 2.900 k. 12 (doze) meses de garantia.	Unid.	1	MEDPEJ/ MEDPEJ/ FL 2000 ALM 12E/ 80127840018	R\$ 22.751,60	VINTE E DOIS MIL, SETECENTOS E CINQUENTA E UM REAIS E SESENTA CENTAVOS	R\$ 22.751,60	VINTE E DOIS MIL, SETECENTOS E CINQUENTA E UM REAIS E SESENTA CENTAVOS

Brandão
Decreto nº. 001/2022

Antonio Carlos Santos de Moura
Equipe de Apoio
Decreto nº. 001/2022

João Altes dos Santos Júnior
Equipe de Apoio
Decreto nº. 001/2022

JOAO MARINHO GALVAO
BISNETO:64704122549

Assinado digitalmente em: JOAO MARINHO GALVAO BISNETO:64704122549
CNPJ: 08.948.888/0001-18 | QUALIFICAÇÃO: 01/2023
Assinado em: 2023-05-23 18:00:18
Local: Itabuna, Bahia, Brasil
Data: 2023-05-23 18:00:18
Endereço: Rua: 1001-1001-1001



Jurandir Ramos Brandão
Presidente
Decreto n.º 001/2022

**OKEY-MED DIST. MED. HOSP. ODONT.
IMPORTAÇÕES EXPORTAÇÕES EIRELI**

CNPJ: 11.311.773/001-05
End: Rodovia Br-101 S/N* km 510 b-Jacana - Itabuna-Ba
CEP 45608-750/Fax(73) 3215-5429
okey_med@hotmail.com | pedidos@okeymed.com.br

Antônio Carlos Santos de Moura
Equipe de Apoio
Decreto n.º 001/2022

1697



Edição Alves dos Santos Júnior
Equipe de Apoio
Decreto n.º 001/2022

Documento Assinado Digitalmente por: MARCOS ANTONIO MATOS DA SILVA - 23/05/2023 18:00:18
Acesse em: https://e-cam.ba.gov.br/epv/validaDoc.seam Código do documento: d395ca2d-04e8-45dc-9321-48e0a0c478fc

63	Kit nebulização adulto, micro nebulizador, extensão com conector para ar comprimido ou oxigênio e máscara adulto, com proteção antibacteriana. 12 (doze) meses de garantia.	Unid.	40	MULTILASER/HUIZHOU KAIYI TECHNOLOGY / ADULTO/ 81596320003	RS	15,01	QUINZE REAIS E UM CENTAVO	RS	600,40	SEISCENTOS REAIS E QUARENTA CENTAVOS
64	Kit nebulização infantil, micro nebulizador, extensão com conector para ar comprimido ou oxigênio e máscara infantil, com proteção antibacteriana. 12 (doze) meses de garantia.	Unid.	20	MULTILASER/HUIZHOU KAIYI TECHNOLOGY / INFANTIL/ 81596320003	RS	15,01	QUINZE REAIS E UM CENTAVO	RS	300,20	TREZENTOS REAIS E VINTE CENTAVOS
65	Lanterna Clínica, led, acrospecial de alumínio, leve, potência mínima de 3V, boião de pressão, tom de luz amarelado, clipe de bolso, colorida pro anodização, alimentação por pilhas AA e/ou AAA, alta performance em iluminação, dimensões mínimas 14 cm de comprimento e 1,2 de diâmetro. 12 (doze) meses de garantia	Unid.	20	MD/ CHIN KOU MEDICAL INSTRUMENT/ RADIANTLIT II/ 80070210015	RS	137,60	CENTO E TRINTA E SETE REAIS E SESSENTA CENTAVOS	RS	2.752,00	DOIS MIL SETECENTOS E CINQUENTA E DOIS REAIS
68	Lixeira coleta seletiva, com 3 unidades, capacidade mínima por lixeira 60 litros, polietileno ou polipropileno, resistente ao impacto, possui sistema de multi encaixe (pode ser encaixada umas nas outras), aos raios ultravioletas e às repetidas lavagens, com dimensões mínimas 116cm x 41cm x 93cm, tampa vazada ou frontal, nas cores vermelha, verde e amarela com suas associações. 12 (doze) meses de garantia.	Kits	200	JSN/ JSN/ ST15/ ISENT0	RS	552,91	QUINHENTOS E CINQUENTA E DOIS REAIS E NOVENTA E UM CENTAVOS	RS	110.582,00	CENTO E DEZ MIL, QUINHENTOS E OITENTA E DOIS REAIS
69	Lixeira plástica, quadrada, com pedal e tampa, capacidade mínima em 15 litros, dimensões mínimas: 27cm de comprimento x 35cm largura x 42cm altura. 12 (doze) meses de garantia.	Unid.	30	JAGUAR/ JAGUAR/ 20L/ ISENT0	RS	64,00	SESSENTA E QUATRO REAIS	RS	1.920,00	MIL NOVECENTOS E VINTE REAIS
70	Lixeira plástica, quadrada, com pedal e tampa, capacidade mínima 35 litros, dimensões mínimas 40cm comprimento x 35cm de largura x 57cm altura. 12 (doze) meses de garantia.	Unid.	20	JAGUAR/ JAGUAR/ 40L/ ISENT0	RS	93,28	NOVENTA E TRÊS REAIS E VINTE E OITO CENTAVOS	RS	1.865,60	MIL OITOCENTOS E SESENTA E CINCO REAIS E SESSENTA CENTAVOS
71	Máscara Hospitalar, estrutura tubular em aço redondo, leito estufado revestido em couro preto, cabeceira inclinável em até 4 posições através de cremalheira; pés com ponteiros plásticos PVC; suporte para lençol descartável; dimensões mínimas: 181cm comprimento x 0,61 cm largura x 0,81 cm altura; capacidade mínima suportada 150kg. 12 (doze) meses de garantia	Unid.	5	ARTMED/ ARTMED/ ART 202/ 81095400004	RS	880,00	OITOCENTOS E OITENTA REAIS	RS	4.400,00	QUATRO MIL E QUATROCENTOS REAIS
72	Máscara de alta concentração, PVC, adulto, descartável, resistente e atóxico, tubo de oxigênio, conector de O2, não esterilizável, com reservatório e tubo extensor, alta concentração de oxigênio, elástico fixador. 12 (doze) meses de garantia.	Unid.	30	FOYOMED/ NINGBO MFLAIB MEDICAL INSTRUMENTS/ ADULTO/ 10150470492	RS	25,17	VINTE E CINCO REAIS E DEZESSETE CENTAVOS	RS	755,10	SETECENTOS E CINQUENTA E CINCO REAIS E DEZ CENTAVOS
81	Otoscópio TK, lâmpada incandescente ou lâmpada de Xénon halógena, lente, bico na lateral do cabeçote, cabo em metal, revestimento em capa antiderrapante, visor móvel, acionamento através de botão liga e desliga, com espéculos auriculares, alimentação por pilhas alcalinas.12 (doze) meses de garantia.	Unid.	15	MIKATOS/ MIKATOS/ MISSOURI TK/ 80218930006	RS	411,10	QUATROCENTOS E ONZE REAIS E DEZ CENTAVOS	RS	6.166,50	SEIS MIL, CENTO E SESENTA E SEIS REAIS E CINQUENTA CENTAVOS
82	Osímetro de pulso, visor LCD colorido de alta resolução de no mínimo 2,4", dois modos programáveis: verificação pontual e monitoramento contínuo, alarmes visuais e sonoros, transferência de dados, pediátrico e neonatal tecnologia de raio infravermelho, bateria, capa protetora e mala de transporte perfeitos para portabilidade, kit de gerenciamento de dados e carregamento de bateria com cabos adulto. 12 (doze) meses de garantia.	Unid.	15	MD/ UTECH CO., LTD/ UT-100/ 80070219017	RS	3.211,04	TRÊS MIL, DUZENTOS E ONZE REAIS E QUATRO CENTAVOS	RS	48.165,60	QUARENTA E OITO MIL, CENTO E SESENTA E CINCO REAIS E SESSENTA CENTAVOS
92	Suporte de soro, aço inoxidável, ajustável, 5 rodízios com trava, base em ferro fundido preto, estrutura tubular em aço inox, 04 ganhos superior. 12 (doze) meses de garantia.	Unid.	40	ORTOMED/ ORTOMED/ OM232.3/ 80849759003	RS	320,00	TREZENTOS E VINTE REAIS	RS	12.800,00	DOZE MIL E OITOCENTOS REAIS
95	Termômetro, digital, resistente a água, display LCD, aviso sonoro de medição e alarme de febre; desligamento automático; alimentação pilha/bateria AA ou/ou AAA. 12 (doze) meses de garantia.	Unid.	52	G-TECH/ HANGZHOU SEJOY ELECTRONICS & INSTRUMENTS CO/ TH1027/ 80275310040	RS	16,34	DEZESSEIS REAIS E TRINTA E QUATRO CENTAVOS	RS	849,68	OITOCENTOS E QUARENTA E NOVE REAIS E SESSENTA E OITO CENTAVOS
VALOR TOTAL DOS ITENS								RS	470.176,35	
VALOR TOTAL DOS ITENS R\$ QUATROCENTOS E SETENTA MIL, CENTO E SETENTA E SEIS REAIS E TRINTA E CINCO CENTAVOS										

- a) Declaramos, para fins que se fizerem necessários que temos pleno conhecimento de todos os aspectos relativos à licitação em causa e concordamos, sem restrição, com as condições constantes do Edital e seus anexos.
b) Declaramos que estão incluídas no preço todas as despesas necessárias à execução do objeto desta licitação, tais como impostos, taxas, frete, encargos sociais, fiscais e comerciais, inclusive demais encargos que incidam direta ou indiretamente na execução do mesmo.
c) Declaramos a garantia do objeto desta licitação conforme o edital

Referência Bancária:
Banco: 001 - Banco do Brasil
Ag 0070-1
C/C: 52906-0

Condições de Pagamento: conforme edital
Prazo de Entrega do objeto: conforme edital
Validade da Proposta: conforme o edital
Prazo de Validade do Produto: No mínimo 01 Ano
Prazo de Garantia: conforme edital

JOAO MARINHO GALVAO
BISNETO:64704122549

CONTATOS:
Documentação: docs@grupohospitalar.com.br
Licitação: licitacao@grupohospitalar.com.br
Faturamento: pedidos@grupohospitalar.com.br
Pregão Eletrônico: eletronic@grupohospitalar.com.br
Assinado digitalmente por JOAO MARINHO GALVAO BISNETO:64704122549
DN: C=BR, O=ICP-Brasil, OU=34173682000318, OU=Secretaria da Receita Federal do Brasil - RFB, OU=RFB e-CPF A1, OU=(EM BRANCO), OU=presencial, CN=JOAO MARINHO GALVAO BISNETO:64704122549
Razão: Eu sou o autor deste documento
Localização: sua localização de assinatura aqui
Data: 2022.04.19 15:01:04-03'00'
Foxit Reader Versão: 10.1.3

20 DE ABRIL DE 2022

OKEY-MED DIST. MED. HOSP. ODONT. IMPORTAÇÕES E EXPORTAÇÕES EIRELI
CNPJ: 11.311.773/0001-05/INSC. EST.:84776323/INSC.MUNICIPAL:18266

1698

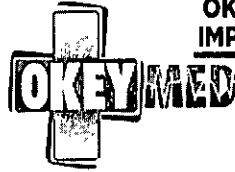

OKEY-MED DIST. MED. HOSP. ODONT. IMPORTAÇÕES EXPORTAÇÕES EIRELI

CNPJ: 11.311.773/001-05
End: Rodovia Br-101 S/N* km 510 b-Jaçanã - Itabuna-Ba
CEP 45608-750/Fax(73) 3215-5429
okey_med@hotmail.com | pedido@okeymed.com.br

JOAO MARINHO GALVAO BISNETO:64704122549

Assinado digitalmente por JOAO MARINHO GALVAO BISNETO:64704122549
DN: C=BR, O=ICP-Brasil, OU=3417382200318, OU=Secretaria da Receita Federal do Brasil
RFB, OU=RFB e-CPF A1, OU=(EM BRANCO), OU=presencial, CN=JOAO MARINHO
GALVAO BISNETO:64704122549
Razão: Eu sou o autor deste documento
Localização: sua localização de assinatura aqui
Data: 2022.04.19 15:00:55-0300'
Fórmula Reader Versão: 10.1.3

REPRESENTANTE P/P JOÃO MARINHO GALVÃO BISNETO
CPF: 647.041.225-49
REPRESENTANTE LEGAL P/ASS CONTRATO: LUDMILA SEPULVEDA RIBEIRO
CPF: 012.666.705-56

11.311.773/0001-05
OKEY-MED DISTRIBUIDORA DE MEDICAMENTOS
HOSPITALARES IMPORTAÇÕES E EXPORTAÇÕES
EIRELI
RODOVIA BR 101, S/N, KM 510
JAÇANÃ - CEP: 45.608-750
ITABUNA - BA

Jurandir Ramos Brandão
Decreto n.º 001/2022

Antônio Carlos Santos de Moura
Equipe de Apoio
Decreto n.º 001/2022

Odilon Alves dos Santos Júnior
Equipe de Apoio
Decreto n.º 001/2022

Documento Assinado Digitalmente por: MARCOS ANTONIO MATOS DA SILVA - 23/05/2023 18:00:18
Acesse em: <https://e-icm.ba.gov.br/epi/validaDoc.seam> Código do documento: d395ca2d-04c8-45dc-9321-48e0d0c478fc



1699

PREFEITURA MUNICIPAL DE JABORANDI / BA

PREGÃO ELETRÔNICO Nº 17/2022 UASG: 989859

ABERTURA: 20/04/2022 ÀS 09:00 HORAS

PROPOSTA DE PREÇO

ITEM	DESCRIÇÃO	MARCA / MODELO	UND	QUANT	PREÇO UNITÁRIO	TOTAL	POR EXTENSO
39	Container, plástico, revestido e fabricado em polietileno de alta densidade, sem pedal, reforço em chapa de aço e dreno com tampa rosqueável para escoamento de líquidos, com proteção contra raios UV e aditivo antioxidante, rodas de borracha maciça, capacidade mínima de 450kg e 1000 litros, rodas mínimas 200mm e dreno, dimensões mínimas: 1063mm largura x 1275mm altura x 1400mm comprimento. 12 (doze) meses de garantia.	RT	UNID	20	R\$ 2.259,40	R\$ 45.188,00	quarenta e cinco mil cento e oitenta e oito reais
68	Lixeira coleta seletiva, com 3 unidades, capacidade mínima por lixeira 60 litros, polietileno ou polipropileno, resistente ao impacto, possui sistema de multi encaixe (pode ser encaixada umas nas outras), aos raios ultravioletas e às repetidas lavagens, com dimensões mínimas 116cm x 41cm x 93cm, tampa vazada ou frontal, nas cores vermelha, verde e amarela com suas associações. 12 (doze) meses de garantia.	LP	UNID	200	R\$ 700,29	R\$ 140.058,00	cento e quarenta mil e cinquenta e oito reais
VALOR TOTAL:					R\$ 185.246,00		
VALOR POR EXTENSO:					cento e oitenta e cinco mil duzentos e quarenta e seis reais		

Jurandir Brandão
Decreto nº 001/2022

Antônio Carlos Santos de Moura
Equipe de Apoio
Decreto n.º 001/2022

Odilon Alves dos Santos Júnior
Equipe de Apoio
Decreto n.º 001/2022

PALLET RIO INDUSTRIA E COMERCIO LTDA
CNPJ: 37.104.931/0001-40
RUA SÃO ORISTOVÃO, 673 SÃO ORISTOVÃO / RJ
CEP: 28.940-001
E-MAIL: contato@palletarj.com.br

Documento Assinado Digitalmente por: MARCOS ANTONIO MATOS DA SILVA - 23/05/2023 18:00:18
Acesse em: <https://eicm.ba.gov.br/epv/validaDoc.seam> Código do documento: d395ca2d-04c8-45dc-9321-48e0d0c4781c



1700

Validade da proposta: 60 (sessenta) dias;

Prazo de entrega: 30 (trinta) dias;

Dados Bancários: BRADESCO S/A 237; Agencia:0279; Conta corrente: 28215-4;

Nos preços acima estão incluídos todos os insumos que o compõem, inclusive as despesas com impostos, taxas, frete, seguros, carga e descarga importação e quaisquer outros que incidam direta ou indiretamente no fornecimento dos materiais desta Licitação;

O fornecimento objeto da presente licitação ocorrerá nos prazos e condições consignadas competentes no termo de Referência;

Condições De Pagamento: Conforme Edital;

Declaro que estou de pleno acordo com todas as condições estabelecidas no edital e seus anexo;

Rio de Janeiro, 20 de Abril de 2022.

CLAUDIO SOLON PEREIRA CORDEIRO JUNIOR
SÓCIO / DIRETOR

RG: 24.889.947-8 – DETRAN / CPF: 152.476.817-03

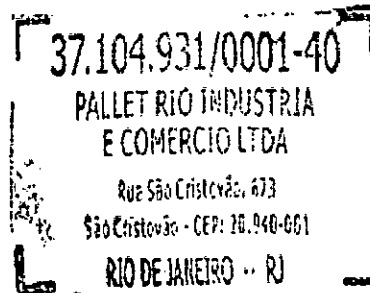

Jurandir dos Brandão
Decreto n.º 001/2022

Antônio Carlos Santos de Moura
Equipe de Apoio
Decreto n.º 001/2022

Odilon Alves dos Santos Júnior
Equipe de Apoio
Decreto n.º 001/2022

PALLET RIO INDUSTRIA E COMERCIO LTDA
CNPJ: 37.104.931/0001-40
RUA SÃO CRISTOVÃO, 673 SÃO CRISTOVÃO / RJ
CEP: 20.940-001
E-MAIL: contato@litolatj.com.br

Documento Assinado Digitalmente por: MARCOS ANTONIO MATOS DA SILVA - 23/05/2023 18:00:18
Acesse em: <https://eicm.ba.gov.br/epi/validaDoc.seam> Código do documento: d395ca2d-04c8-45dc-9321-48e0d0c4781c

Santos Júnior
Equipe de Apoio
Decreto n.º 001/2022

1701



Documento Assinado Digitalmente por: MARCOS ANTONIO MATTOS DA SILVA - 25/05/2023 18:00:18
 Acesse em: https://e-licm.ba.gov.br/epv/validar...
 Código de Documento: d395ca2d-04c8-45dc-9321-48e00c4781c

ESTADO DA BAHIA
 PREFEITURA MUNICIPAL DE JABORANDI
 REF: Pregão Eletrônico N° 017.2022
 PROCESSO ADMINISTRATIVO N.º 084/2022
 Abertura: 20/04/2022 às 09:00h
 UASG: 989859

Odilon Alves dos Santos Júnior
 Equipe de Apoio
 Decreto n.º 001/2022

Jurandir Ramos Brandão
 Pregoeiro
 Decreto n.º 001/2022

Antônio Carlos Santos de Moura
 Equipe de Apoio
 Decreto n.º 001/2022

Marcos Antonio Mattos da Silva
 Equipe de Apoio
 Decreto n.º 001/2022

PROPOSTA DE PREÇOS

ITEM	DESCRIÇÃO DO PRODUTO	UF	QTD	MARCA/ MODELO	VALOR UNIT (R\$)	VALOR TOTAL (R\$)
09	<p>Aparelho ventilador com anestesia integrado, tela colorida, modalidades mínimas: VCV, PCV, SIMV/V, SIMV/P e PSV; ajustes digitais; disparos de ciclos assistidos por pressão e/ou fluxo; monitorização gráfica integrada; monitorização numérica com possibilidade mínima de 05 parâmetros de visualização; bateria interna; ajuste na onda de fluxo; alarme auditivo e visual de baixa pressão de O2; entrada para conexão de cilindro reserva de O2 e N2O incorporado no equipamento; manômetro para monitorização das fontes de gases; saída auxiliar de O2; chave para opção entre N2O e ar comprimido para mistura com O2; chave seletora de FGF; filtro valvular autoclavavel; válvula APL graduada; sistema de fole passivo; ventilação para pacientes neonatal sem a troca do fole; sistema de abastecimento cal sodada; 12 (doze) meses de garantia.</p> <p>RMS: 80102510773</p>	UN	01	WATO / EX-20	R\$ 103.127,94	R\$ 103.127,94
23	<p>BISTURI ELETRÔNICO: bisturis ajustados por comando digital (teclas UP/Down), display digital, técnicas digitais no controle do corte (Puro e Blend) e coagulação (Dessecacão e Spray), técnica bipolar com uso de algumas opções oferecidas (Precise, Standard, Macro e Bcut ®); carga mínima nominal 500Ohms; dimensões mínimas: 300 x 450 x 140mm, voltagem 220 volts, frequência mínima osciladores 400kHz.</p>	UN	01	WEM / SS200E	R\$19.164,04	R\$ 19.164,04

ASSINADO DIGITALMENTE
 KALIL AUAD BRANDAO
 A conformidade com a assinatura pode ser verificada em
 https://www.ba.gov.br/epv/validar...



1732

Jurandir Ramos Brandão
 Prefeito
 Decreto n.º 001/2022

Antônio Carlos Santos de Moura
 Equipe de Apoio
 Decreto n.º 001/2022

Odilon Alves dos Santos Júnior
 Equipe de Apoio
 Decreto n.º 001/2022

PRIME

M E D I C A L

CUIDADO MAIS QUE COMPLETO

Documento Assinado Digitalmente por: MARCOS ANTONIO MATOS DA SILVA - 25/05/2023 18:00:18
 Acesse em: https://e-cas.ba.gov.br/epm/ValidaDoc.seam Código do documento: d395c3a2d-04e8-45dc-9321-48e00c478fc

ITEM	DESCRIÇÃO DO PRODUTO	UF	QTD	MARCA/ MODELO	VALOR UNIT (R\$)	VALOR TOTAL (R\$)
	12 (doze) meses de garantia. ANVISA: 10247670035					
24	BOMBA DE INFUSÃO: define a taxa de fluxo de infusão, VTBI e dados em tempo real, volume já infundido; purgar/bolus; alarme; altera automaticamente a taxa de fluxo para KVO após o alarme de infusão; limpa os dados de VTBI; suporte a várias marcas de conjuntos de infusão; bateria interna; adaptador DC externo; conectividade sem fio WiFi; adaptador de energia; tensão de entrada para bomba de infusão; parâmetros mínimos: Adaptador de energia: entrada A.C. 100V-240V~ 50-60Hz – saída D.C. 15V- 2A; tensão de entrada para a bomba de infusão: D.C.: 15 V; potência: <20VA; taxa de fluxo 2200 ml/h; possui registro Anvisa. 12 (doze) meses de garantia. ANVISA: 10247670035	UN	05	MINDRAY / VP3	R\$ 6.564,66	R\$ 32.823,30
80	MONITOR MULTIPARÂMETRO 12" , tela TFT LCD colorida (resolução mínima 800x600); tipo de pacientes: adulto, pediátrico e neonatal; display; fonte e processador em bloco; possibilidade de inserção de módulos futuros; débito cardíaco; capnografia ECG12 e derivações; registrador térmicos; interface solucionável, bateria interna recarregável; exibição com no mínimo 13 curvas simultâneas e 09 campos digitais em tela; tabelas de cálculos de drogas; revisão e tendências gráficas e numéricas, conjunto de medições PNI e eventos de arritmias; memória para armazenar as configurações; indicadores de alarmes, rede elétrica, status de bateria e BIP de QRS; alarmes audiovisuais ajustáveis com três níveis de prioridade (mínimo, máximo e todos os parâmetros); alarmes funcionais para sensores e	UN	02	MINDRAY/ ePM 15M	R\$20.160,44	R\$ 40.320,88

ASSINADO DIGITALMENTE
 KALIL ARAÚJO BRANDÃO

A conferência de uma assinatura digital pode ser feita em:
<http://www.gov.br/pt-br/assassinatura-digital>



**PRIME**

M E D I C A L

CUIDADO MAIS QUE COMPLETO

Documento Assinado Digitalmente por: MARCOS ANTONIO MATOS DA SILVA - 23/05/2023 18:00:18
Acesse em: https://p.ca.gov.br/epv/validaDoc.seam Código do documento: d395ca2d-04c8-45dc-821-48e010c4781c

ITEM	DESCRIÇÃO DO PRODUTO	UF	QTD	MARCA/ MODELO	VALOR UNIT (R\$)	VALOR TOTAL (R\$)
	cabos; alarme para arritmias com bradicardia e taquicardia; alarme para apneia; botão giratório; sistemas de alarme ininterruptos; teclado membrana; tecla de congelamento e interrupção de alarmes; possibilidade de comunicação protocolo HL7; proteção contra descarga e interferência de desfibrilador e bisturi; sistema de autoteste e software em português; grau de proteção IPX1; voltagem 220volts; dimensões mínimas: 31cm altura x 31cm largura x 16 centímetros de profundidade. 12 (doze) meses de garantia. ANVISA: 80943610069					
VALOR GLOBAL DA PROPOSTA (Cento e noventa e cinco mil quatrocentos e trinta e seis reais e dezesseis centavos)						R\$195.436,16

Local de entrega: Departamento: Almoxarifado Central; Endereço: Rua Dom Muniz, s/n - Centro - Jaborandi - Bahia - CEP 47.655-000; Horário: 08hs00min às 12hs00min e das 14hs às 17hs00min.

PRAZO DE ENTREGA: 20 (vinte) dias corridos

VALIDADE DA PROPOSTA: 60 (sessenta) dias a contar da abertura da sessão;

Jurandir Ramos Brandão
Pregoeiro

Antônio Carlos Santos de Moura
Equipe de Apoio

Odilon Alves dos Santos Júnior
Equipe de Apoio

Decreto n.º 001/2022

Decreto n.º 001/2022

Decreto n.º 001/2022

Nos preços cotados estão incluídas todas as despesas, de quaisquer naturezas, incidentes sobre o objeto desta Licitação.

DADOS BANCÁRIOS: BANCO DO BRASIL, AG 123110-3 CC 2799-5.

ESTAMOS CIENTE E DE ACORDO COM TODAS AS NORMAS NO PRESENTE EDITAL

Lauro de Freitas-BA, 20 de abril de 2022.

ASSINADO DIGITALMENTE
KALIL AUAD BRANDAO

A conformidade com a assinatura pode ser verificada em:
https://www.gov.br/assinador-digital



Prime Medical Comercio de Material Medico Eireli.

CNPJ: 09.342.946/0001-00

KALIL AUAD BRANDÃO

Diretor Geral

📍 Rua Itagi, nº 413, Pitangueiras, CEP: 42701-370, Lauro de Freitas-BA

🌐 www.primemedical.com.br ✉ canalgoverno@primemedical.com.br ☎ 55 71 3045 9781



R.C. – Móveis Ltda

CNPJ.: 02.377.937/0001-06

Av: Moisés Forti, 1230 – Distrito Industrial – Capivari – SP CEP 13.360-000

Fone/Fax: (19) 2119-9000 / (19) 99288-5159

E-mail: licitacoes@rcmoveis.com.br - Site: www.rcmoveis.com.br



Documento Assinado Digitalmente por: MARCOS ANTONIO MATOS DA SILVA - 23/05/2023 18:00:18
Acesse em: http://eicem.ba.gov.br/eppp/validadoc/seam Código do documento: 4395ca2d-04e8-45de-9321-48e0d0c478fc

Pregão Eletrônico nº 17/2022
Processo Administrativo nº 84/2022

À: Município de Jaborandi

Objeto: Registro de Preços para futuras e eventuais aquisições de equipamentos, equipamentos hospitalares, moveis, moveis hospitalares, eletroeletrônicos e materiais de consumo.

Empresa Proponente: R.C. – Móveis LTDA

Endereço: Av. Moisés Forti, 1.230, Distrito Industrial, Capivari-SP-CEP: 13.360-000

C.N.P.J.: 02.377.937/0001-06 **Inscrição Estadual:** 253.038.306.118 **Inscrição Municipal:** 17.115

Autorização de Funcionamento Anvisa nº 8031608

Telefone: (19) 99288-5159 / (19) 2119-9000

Endereço Eletrônico: www.rcmoveis.com.br e-mail: licitacoes@rcmoveis.com.br / vendas@rcmoveis.com.br

Dados Bancários: Banco do Brasil ag. 0699-8 c/c: 119837-8, Praça de Pagamento Capivari/SP

Representante Legal:

- 1) Clélia Machado Pinto Corrêa RG: 18.074.010-6 CPF: 178.794.178-77 ou
- 2) José Ricardo Corrêa RG: 20.674.735-4 CPF: 137.798.558-01

PROPOSTA DE PREÇO

Lote	Item	Marca	Modelo	Unid.	Quant.	Cadastro Anvisa nº	Validade Cadastro
-	30	RC Móveis	RC 100	Unid.	22	80316080014	Vigente conforme RDC 40/2015

Valor Unitário: R\$ 4.331,00 (Quatro mil trezentos e trinta e um mil reais)

Valor Total do Item: R\$ 95.282,00 (Noventa e cinco mil duzentos e oitenta e dois reais)

Especificação / Descrição

Equipamento: Cama Hospitalar

Leito: Confeccionado em chapa de aço carbono de 1,5mm dotado de reforço com estrutura interna, dividido em quatro seções e articulado.

Estrutura: Confeccionada em tubos de aço carbono, dotado de para-choque em PVC nos quatro cantos da cama e mecanismo com sistema reforçado com materiais de alta qualidade e resistência para movimentação e sustentação do leito.

Grades Laterais: Confeccionadas em tubo de aço carbono e balaústres em tubo de aço carbono, com sistema deslizante e engate rápido.

Cabeceira e Peseira: Confeccionada em material termoplástico de alta resistência injetado, com travas de segurança, sendo removíveis.

Movimentos: Obtidos através 02 manivelas escamoteáveis de aço inoxidável, proporcionando os movimentos fawler, elevação dorsal, semi-fawler, cabeceira, dorso, pernas, sentado, cardíaco, vascular, flexão de pernas, descanso de pernas por cremalheiras.

Rodízios Giratórios: De 3", com freios em duas rodas posicionadas em diagonal.

Acabamento: Em pintura eletrostática a pó com anterior tratamento anti-ferruginoso, secagem em estufa.

Dimensões: 1,90 x 0,90 x 0,65 (C x L).

Capacidade: 220 kg.

Jurandir dos Santos Brandão
Pregoeiro
Decreto n.º 001/2022

Antônio Carlos Santos de Moura
Equipe de Apoio
Decreto n.º 001/2022

Odilon Alves dos Santos Júnior
Equipe de Apoio
Decreto n.º 001/2022



R.C. – Móveis Ltda

CNPJ.: 02.377.937/0001-06

Av: Moisés Forti, 1230 – Distrito Industrial – Capivari – SP CEP 13.360-000

Fone/Fax: (19) 2119-9000 / (19) 99288-5159

E-mail: licitacoes@rcmoveis.com.br - Site: www.rcmoveis.com.br

Documento Assinado Digitalmente por: MARCOS ANTONIO MATOS DA SILVA - 23/05/2023 18:00:18
Acesse em: <http://eicm.ba.gov.br/app/validarDoc.seam> Código do documento: 4395ca2d-04e8-45de-9321-48e040c478fc

Imagem Ilustrativa do Produto Ofertado

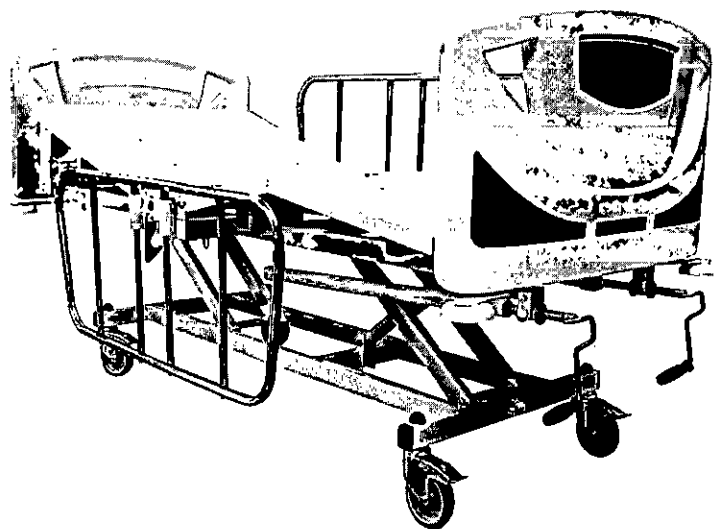

As opções de variações bem como outros opcionais estão contidas na tabela comparativa no campo Opcionais, disponível no site da ANVISA

Fabricante: R.C. – Móveis LTDA

Origem: Equipamento de Fabricação Nacional.

Jurandir Ramos Brandão
Provedor
Decreto n.º 001/2022

Antônio Carlos Santos de Moura
Equipe de Apoio
Decreto n.º 001/2022

Odilon Alves dos Santos Júnior
Equipe de Apoio
Decreto n.º 001/2022





R.C. – Móveis Ltda
CNPJ.: 02.377.937/0001-06

Av: Moisés Forti, 1230 – Distrito Industrial – Capivari – SP CEP 13.360-000
Fone/Fax: (19) 2119-9000 / (19) 99288-5159
E-mail: licitacoes@rcmoveis.com.br - Site: www.rcmoveis.com.br



Documento Assinado Digitalmente por: MARCOS ANTONIO MATOS DA SILVA - 23/05/2023 18:00:18
Acesse em: http://e.cem.br/proc/validaDoc.seam Código do documento: 4395ca2d-01e8-45de-9321-48e0d0e478fe

Lote	Item	Marca	Modelo	Unid.	Quant.	Cadastro Anvisa nº	Validade Cadastro
-	31	RC Móveis	RC 208	Unid.	01	80316080019	Vigente conforme RDC 40/2015

Valor Unitário: R\$ 13.042,00 (Treze mil e quarenta e dois reais)

Valor Total do Item: R\$ 13.042,00 (Treze mil e quarenta e dois reais)

Especificação / Descrição

Equipamento: Cama para Parto

Leito: Dividido em três secções sendo dorso em chapa de aço carbono, assento e pernas em aço inoxidável.

Estrutura: Confeccionada em tubos de aço carbono, e mecanismo com sistema reforçado com materiais de alta qualidade e resistência para movimentação e sustentação do leito, dotado de para-choque no lado da cabeceira.

Grades Laterais: Confeccionada em material termoplástico de alta resistência injetado localizado no dorso, com indicadores de ângulo, articulação retrátil e independentes sustentadas por cilindros pneumáticos com acionamento fácil e rápido, por leve toque e pressão, facilitando a transferência e o acesso do paciente.

Cabeceira e Peseira: Confeccionada em material termoplástico tipo polietileno de alta resistência injetado, sendo removíveis.

Movimentos: Obtidos através de motores elétricos acionados através de controle remoto a fio, proporcionando os movimentos de elevação dorsal e regulagem de altura.

Rodízios Giratórios: De 5", com freios em diagonal.

Acabamento: Em pintura eletrostática a pó com anterior tratamento anti-ferruginoso, secagem em estufa.

Dimensões: 1,90 x 0,80 (C x L).

Altura: min.: 0,63 cm e max.: 1,00 cm (A).

Capacidade: 180 kg.

Acessórios Inclusos:

- ✓ Pernas removíveis;
- ✓ Par de Porta Coxa confeccionado em aço inoxidável;
- ✓ Apoio para calcanhares estofado;
- ✓ Barra de Esforço confeccionado em aço inoxidável;
- ✓ Dispositivo para coleta de líquidos;
- ✓ Colchão Hospitalar compatível com as dimensões da cama, na densidade D33, tri partido, sendo revestido em courvim, com zíper

Características Elétricas:

- ✓ Alimentação Elétrica Bivolt Automática (100- 240V)
- ✓ Classe II: IEC-60601-1 / IEC 60601-2-52
- ✓ Grau de proteção: IPX4/ IP66
- ✓ Motores e Caixas de comando blindados, resistente a água, poeira e outros resíduos;
- ✓ **Produto Certificado pelo INMETRO**

Jurandir *Brandão*
Projeiro
Decreto n.º 001/2022

Antônio Carlos *Santos de Moura*
Equipe de Apoio
Decreto n.º 001/2022

Odilon Alves dos Santos Júnior
Equipe de Apoio
Decreto n.º 001/2022



Imagem Ilustrativa do Produto Ofertado

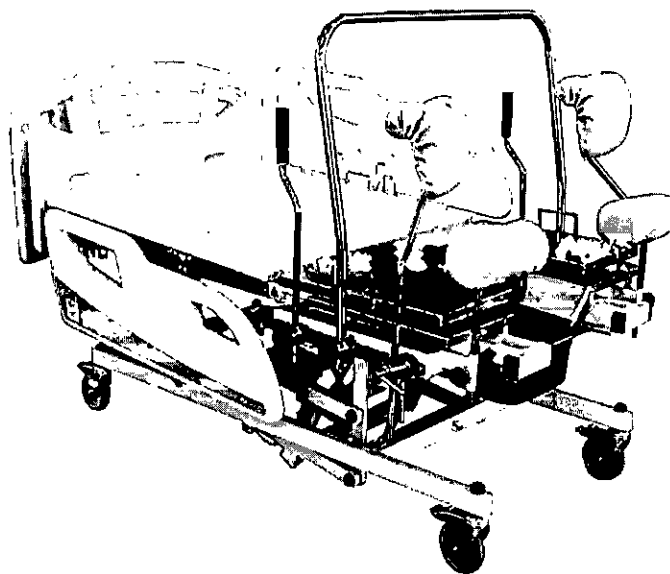

As opções de variações bem como outros opcionais estão contidas na tabela comparativa no campo Opcionais, disponível no site da ANVISA

Fabricante: R.C. – Móveis LTDA

Origem: Equipamento de Fabricação Nacional.

Condições de Fornecimento

- ✓ **Validade da Proposta:** 60 (sessenta) dias contados da data da sessão pública.
- ✓ **Prazo de Entrega:** 30 (trinta) dias corridos, contados a partir do recebimento da Autorização de Fornecimento ou documento equivalente.
- ✓ **Garantia:** 12 (doze) meses a partir da aceitação técnica dos equipamentos (recebimento definitivo), para defeitos de fabricação, desde que não constatado mau uso do equipamento.
- ✓ **Frete:** Por conta da R.C. – Móveis LTDA.
- ✓ **Condições de Pagamento:** 10 (dez) dias contados do recebimento da Nota Fiscal, através de depósito bancário.
- ✓ **Prazo de Instalação:** As instalações serão feitas conforme o solicitado no edital 17/2022, acompanhada de comissão designada, no prazo estipulado pela CONTRATANTE, que será determinado de acordo com o item adquirido, sem que a CONTRATANTE caiba qualquer ônus.

Para fins de participação no processo licitatório, DECLARA que:

1) Aceitação dos Critérios do Edital:

- Reconhece a plena aceitação e aplicação das normas e critérios do edital 17/2022, às quais submete-se incondicionalmente e integralmente.
- Estamos de acordo com todas as normas, regras do edital e seus anexos.
- Declaramos que estamos de pleno acordo com todas as condições estabelecidas no Edital e seus Anexos, bem como aceitamos todas as obrigações e responsabilidades especificadas no Termo de Referência.
- A RC Móveis compromete-se a entregar o produto ofertado de acordo com as especificações solicitadas em edital.
- Declaramos que respondemos por todos os prejuízos, perdas e danos que venham a ocorrer referente ao transporte e entrega dos produtos, caso venha a ser contratada.
- Caso ocorra omissão e ou divergência entre os critérios e normas estabelecidos no edital e nas declarações emitidas pela empresa licitante R.C. – Móveis LTDA, prevalecerá o que for descrito no edital, especialmente quanto aos prazos, estando a licitante plenamente de acordo.

Jurandir Ramos Brandão
Pregoeiro
Decreto n.º 001/2022

Antônio Carlos Santos de Moura
Equipe de Apoio
Decreto n.º 001/2022

Odilon Alves dos Santos Júnior
Equipe de Apoio
Decreto n.º 001/2022



- Nos valores apresentados, estão inclusos os preços de acessórios, taxas, encargos trabalhistas, previdenciários e tributários, bem como quaisquer outros custos, inclusive, o de transporte e instalação completa dos equipamentos.
- Está ciente que o produto será devolvido na hipótese de não corresponder à marca cotada e a especificação constante no EDITAL, devendo ser substituído pela empresa no prazo máximo estipulado no edital.

2) Assistência Técnica:

- A Assistência Técnica será prestada no local de instalação do equipamento, para melhor atendimento das necessidades da Instituição.
- O pedido de Serviço de Assistência Técnica deve ser acionado através do e-mail sac@rcmoveis.com.br e ou telefone (19) 2119-9000.
- A empresa **METARY MÁQUINAS E SERVIÇOS LTDA**, portadora do CNPJ sob nº **96.704.754/0001-00**, com endereço Rua Rio Itapicuru, 11, Monte Serrat, Salvador-BA, CEP: 40.425-080, telefone (71) 3314-2568, é Representante de nossa linha de fabricação, e, está autorizada a **prestar Montagem, Assistência Técnica, Manutenção, Reparos, Treinamento de Operação**, atuando conforme as diretrizes e sob a supervisão e orientação do Responsável Técnico da empresa R.C. – Móveis LTDA, engenheiro Rodrigo Deolindo Corrêa, portador do CREA nº 5061940363;

3) Garantia, Produção Continuada e Treinamento:

- Todos os equipamentos ofertados são novos, de primeira utilização.
- Na garantia ofertada, 12 (doze) meses, estão inclusos a manutenção preventiva e corretiva com fornecimento de peças sem nenhum custo à entidade, devendo ainda substituir qualquer equipamento que apresentar defeito de fabricação e ou divergência com as especificações oferecidas, sem ônus à entidade.
- Será realizada manutenção do equipamento durante a vigência da garantia, sem qualquer ônus ao Hospital, sempre que solicitado, atendendo o chamado, no prazo máximo de 24 (vinte e quatro) horas.
- As peças de reposição e acessórios referentes ao(s) equipamento(s) são de produção continuada, por no mínimo 05 (cinco) anos, a **contar do recebimento definitivo do equipamento**, assim como, existe a disponibilidade para aquisição e fornecimento, para a realização de manutenções preventivas e corretivas, após o período de garantia, mediante solicitação e aprovação do comprador.
- Entregará juntamente com os equipamentos ofertados os manuais de operação e serviço.
- Os móveis são de procedência Nacional, da marca RC Móveis, a garantia fornecida é contra defeito de fabricação, em condições normais de utilização.

4) Idoneidade:

- Não está em processo de falência, recuperação judicial, concordata ou insolvência, judicialmente decretada, ou em processo de recuperação extrajudicial; não está em dissolução ou em liquidação;
- Não está suspensa e/ou impedida de contratar com a Administração Pública, nos termos do artigo 87, inciso III, da Lei nº 8.666, de 1993 e nos termos do artigo 7º da Lei nº 10.520, de 2002;
- Não está proibida de contratar com a Administração Pública, em razão de sanção restritiva de direito decorrente de infração administrativa ambiental, nos termos do artigo 72, § 8º, inciso V. da Lei nº 9.605 de 1998;
- Não foi declarada inidônea para contratar com a Administração Pública.

5) Do Atendimento a Lei 12.846/2013

- Declara que a ação dos dirigentes, colaboradores e de todos os que exerçam atividades em nome da empresa RC Móveis Hospitalares, é norteadada pelos princípios da legalidade, impessoalidade, moralidade, publicidade, eficiência e pelo Código de Ética e de Conduta Empresarial e Política Anticorrupção e Suborno da RC Móveis.
- Repudiamos:** oferecer ou autorizar a oferta ou a sugestão de suborno; aceitar, pagar ou receber suborno; solicitar ou aceitar propina para influenciar uma decisão, de compra, venda ou contratos tanto da administração pública ou privada; obtenção de acesso não autorizado a informações confidenciais, e repassá-las a terceiros; comprometer-se ou se omitir a agir, independentemente de que o resultado poderia ter sido o mesmo, caso o suborno não tivesse ocorrido; utilizar-se



R.C. – Móveis Ltda
CNPJ.: 02.377.937/0001-06 1709

Av: Moisés Forti, 1230 – Distrito Industrial – Capivari – SP CEP 13.360-000
Fone/Fax: (19) 2119-9000 / (19) 99288-5159
E-mail: licitacoes@rcmoveis.com.br - Site: www.rcmoveis.com.br



Documento Assinado Digitalmente por: MARCOS ANTONIO MATOS DA SILVA - 23/05/2023 18:00:18
Acesse em: <http://eicm.ba.gov.br/ppv/validaDoc.seam> Código do documento: d395ca2d-04c8-45de-9321-48e0d0c-478fc

de fornecedores que estejam comprovadamente envolvidos em situações de corrupção ou suborno; qualquer ato lesivo à administração pública, nacional ou estrangeira, que atente contra princípios da administração pública ou contra os compromissos internacionais assumidos pelo Brasil; prometer, oferecer ou dar, direta ou indiretamente, vantagem indevida a agente público, ou a terceira pessoa a ele relacionada; financiar, custear, patrocinar ou de qualquer modo subvencionar a prática dos atos ilícitos previstos na Lei 12.843/2013; utilizar-se de terceiros para executar qualquer uma das ações repudiadas.

Capivari/SP, 20 de Abril de 2022.

Eloísa Pelegrini
R.C.- Móveis Ltda
Eloísa Pelegrini
Analista de Licitações
CPF: 383.804.878-42
RG: 47.646.306-3

CNPJ 02.377.937/0001-06

R.C – Móveis Ltda.

Avenida Moisés Forti, 1230
Distrito Industrial - CEP 13360-000
CAPIVARI - SP

R.C – Móveis Ltda.

Jurandir Ramos Brandão
Pezoeiro
Decreto n.º 001/2022

Antônio Carlos Santos de Moura
Equipe de Apoio
Decreto n.º 001/2022

Odilon Alves dos Santos Júnior
Equipe de Apoio
Decreto n.º 001/2022



ELETROBIKE LICITAÇÕES

1710



CNPJ: 23.270.837/0001-56 | INSC. ESTADUAL. 127.387.480 ME
WESLEY RODRIGUES DE OLIVEIRA – ME

MÓVEIS, ELETRODOMÉSTICOS, ELETRÔNICOS, HOSPITALAR, BICICLETAS, BRINQUEDOS,
INFORMÁTICA, ESCOLAR, UTILIDADES DOMÉSTICAS
Praça Vereador Domingos Cardoso, 50 – Centro – Feira da Mata/BA
CEP: 46.446-000 Fone: (77) - 9 9869 - 1819 - e-mail: licitanetadm@gmail.com

Jurandir Amos Brandão
Pregoeiro
Decreto n.º 001/2022

Antônio Carlos Santos de Moura
Equipe de Apoio
Decreto n.º 001/2022

Odilon Alves dos Santos Júnior
Equipe de Apoio
Decreto n.º 001/2022

A
PREFEITURA MUNICIPAL JABORANDI-BA
PREGÃO ELETRÔNICO 017/2022

A empresa Wesley Rodrigues de oliveira - ME , empresa inscrita no CNPJ nº 23.270.837/0001-56, por intermédio de seu representante legal abaixo assinado,

DECLARA que está ciente e concorda com as condições contidas no Edital e seus anexos;
DECLARA para fins do disposto no inciso V do Art. 27 da Lei 8.666/93 de 21/06/1993 e atualizações, que :
(x) não emprega menor de 18 (dezoito) anos em trabalho noturno, perigoso ou insalubre e de qualquer trabalho a menor de dezesseis anos.

emprega menor de 16 (dezesseis) anos na condição de aprendiz, a partir de 14 (quatorze) (anos).
DECLARA que a proposta foi elaborada de forma independente, nos termos da Instrução Normativa SLTI/MP n.º 2, de 16 de setembro de 2009.

DECLARA que não possui, em sua cadeia produtiva, empregados executando trabalho degradante ou forçado, observando o disposto nos incisos III e IV do art. 1º e no inciso III do art. 5º da Constituição Federal;

DECLARA que os serviços são prestados por empresas que comprovem cumprimento de reserva de cargos prevista em lei para pessoa com deficiência ou para reabilitado da Previdência Social e que atendam às regras de acessibilidade previstas na legislação, conforme disposto no art. 93 da Lei n.º 8.213, de 24 de julho de 1991.

DECLARA sob as penas da lei a inexistência de qualquer fato superveniente impeditivo de sua habilitação, bem como que não se acha declarada inidônea para licitar e contratar junto ao poder público ou suspensão do direito de licitar ou contratar com a administração pública, nem tampouco com os órgãos das esferas Federal, Estadual e Municipal, conforme a Lei Estadual nº 13.994, de 18 de Setembro de 2001, estando ciente da obrigatoriedade de declarar ocorrências posteriores.

DECLARA sob as penas da Lei, que:

(X) Cumpre plenamente os requisitos de habilitação, referentes à licitação em epígrafe;

(X) Na condição de microempresa/empresa de pequeno porte ou equiparadas, cumpre plenamente os requisitos de habilitação referentes à licitação em epígrafe;

DECLARA sob as penas da lei que está enquadrada como MICROEMPRESA, de acordo com a definição do art. 3º da Lei Complementar n.º 123/2006 (Estatuto Nacional da Microempresa e da Empresa de Pequeno Porte), e que atende plenamente a todos os requisitos para esse enquadramento.

Declara também, que não possui participação direta ou indireta de sócios diretores ou responsável técnico que tenham vínculo com o município em referência.

Declaramos que os produtos que nos forem adjudicados serem entregues com validade mínima igual ou superior a 80% do prazo total de validade a contar da data de sua fabricação

Declara que tem disponibilidade de recursos humanos e materiais, equipamentos e ferramentas necessários ao cumprimento e efetiva entrega do objeto desta licitação.

Feira da Mata 20 de abril de 2022.

23.270.837/0001-56
Wesley Rodrigues De Oliveira - ME
Praça Vereador Domingos Cardoso
nº 50 , Centro
CEP: 46.446-000
Feira da Mata - BA

WESLEY
RODRIGUES DE
OLIVEIRA:105046
52613

Assinado de forma digital
por WESLEY RODRIGUES
DE OLIVEIRA:10504652613
Dados: 2022.04.18
16:13:26 -03'00'

Wesley Rodrigues de Oliveira – RG.54.036.368 SSP-SP
Representante Legal.



ELETROBIKE LICITAÇÕES

CNPJ: 23.270.837/0001-56 | INSC. ESTADUAL. 127.387.480 ME
WESLEY RODRIGUES DE OLIVEIRA – ME

MÓVEIS, ELETRODOMÉSTICOS, ELETRÔNICOS, HOSPITALAR, BICICLETAS, BRINQUEDOS, INFORMÁTICA, ESCOLAR, UTILIDADES DOMÉSTICAS
CEP: 46.446-000 Fone: (77) - 9 9869 - 1819 - e-mail: licitanetadm@gmail.com
Praça Vereador Domingos Cardoso, 50 – Centro – Feira da Mata - BA
DADOS BANCARIOS – BANCO DO BRASIL – AG. 8202-3 C/C 1003-0

ANEXO I-PROPOSTA - CONDIÇÕES COMERCIAIS

Prefeitura Municipal de Jaborandi.

Modalidade:.....Pregão Eletrônico
Nº do Processo:.....084/2022
Data da Abertura:..... 20/04/2022 às 09h00min

Vimos apresentar nossa Proposta Comercial em referência ao Pregão Eletrônico nº017/2022

Desde já declaramos total submissão às normas contidas no Edital de Licitação, regido pela lei 10.520/02 e subsidiariamente pela lei 8.666/93 e suas alterações, nos termos e condições abaixo descritas:

Após analisarmos o Edital e termos pleno conhecimento de seu conteúdo, propomos a fornecer os produtos dispostos no termo de referência, sob nossa responsabilidade, no valor a seguir:

Declaramos que no preço apresentado estão ainda incluídos todos os valores dos materiais, matérias-primas, mão-de-obra, frete, transporte e equipamentos e afins fornecidos, acrescidos de todos os respectivos encargos sociais;

Prazo de validade da proposta: 60 (sessenta) dias.
Prazo e local de entrega: de acordo com edital.

Jurandir Ramos Brandão
Pregoeiro
Decreto n.º 001/2022

Antônio Carlos Santos de Moura
Equipe de Apoio
Decreto n.º 001/2022

Odilon Alves dos Santos Júnior
Equipe de Apoio
Decreto n.º 001/2022





Garantia: 12 (doze) meses.

Item	Especificação	Unidade	Quant.	MARCA	VLR.UNITÁRIO	VLR.TOTAL
1	Adipômetro clínico, escala mecânica; escala em ambos os lados; laudo de calibração resoluções e dimensões mínimas: faixa de medição: 0 a 55 mm; tolerância +/- 1mm em 55mm; apalpadores ovalados, 12.5 cm comprimento x 1.5 cm largura x 12 cm altura cm. 12 (doze) meses de garantia		2	balmak/clinic pro-ISENTO	580,00	1.160,00
2	Afastador de gesso, aço inoxidável, fabricado de acordo com padrões internacionais de qualidade, com tamanho mínimo de 27 cm. 12 (doze) meses de garantia.	unid.	2	ABC /27 CM-anvisa 80310620015	600,00	1.200,00
3	Ambu reanimador, balão em silicone translúcido autoclavável, máscara facial silicone; válvula unidirecional, bico de pato, com reservatório mínimo de 2500 ml; extensão plástica; 12 (doze) meses de garantia.		10	PROTEC/silicone- anvisa 80435140013	600,00	6.000,00
8	Aparelho medidor de pressão, digital de braço, visor LCD; realiza leituras da pressão sistólica e diastólica; armazena os últimos 30 resultados; detecta arritmia cardíaca; possui indicador de hipertensão; válvula de liberação automática de pressão; liberação rápida de ar com válvula de liberação automática; método oscilométrico; fonte de alimentação: pilha "AA" ou "AAA"; faixa mínima de medição: 0 a 299mmhg; pulsação 40 a 180 batidas/min; dimensões mínimas: tamanho braçadeira: 146mm x 446mm; circunferência braçadeira: 220mm a 420mm; 12 (doze) meses de garantia		4	G-Tech/BSP11 -anvisa 80275310064	420,00	1.680,00

Jurandir Ramos Brandão
Pregoeiro
Decreto n.º 001/2022

Antônio Carlos Santos de Moura
Equipe de Apoio
Decreto n.º 001/2022

Odilon Alves dos Santos Júnior
Equipe de Apoio
Decreto n.º 001/2022



10	Armário de aço alto, cor cinza, com 02 (duas) portas e chave, 01 (um) prateleira fixa e 03 (três) reguláveis, capacidade mínima por prateleira 25kg, puxador estampado na própria porta no sentido vertical, regulagem das prateleiras, fechadura cilíndrica com chaves tipo yale, confeccionada em chapa de aço com espessura mínima n.º 24 (0,60mm), com 04 (quatro) sapatas plásticas; pintura eletrostática a pó cinza, tamanho mínimo 1,90m altura x 0,90m largura x 0,40m profundidade, com tratamento anticorrosivo; 12 (doze) meses de garantia.		15	PANDIM/AP402	1.900,00	28.500,00
11	Armário vitrine, duas portas, estrutura metálica, pintura epóxi, eletrostático, fechadura cilíndrica, 04 prateleiras características adicionais: chapas de aço esmaltado. Pés em tubos quadrados com ponteiras em PVC. Vidro incolor com espessuras e medidas mínimas de 3mm nas prateleiras, laterais e na porta; 65cm largura x 40cm comprimento x 165 cm altura. 12 (doze) meses de garantia		10	SALUTEM S-0020	2.500,00	25.000,00
13	Armário, arquivo de aço longo; suporte interno em metalon; 4 gavetas com suporte para pastas; pés com sapatas plásticas; corrediças resistentes; tampo inferior; Dimensões mínimas: 1,33m altura X 0,46m largura x 0,70m profundidade; Chapa 22; Capacidade mínima por gaveta: 25kg; 12 (doze) meses de garantia	unid.	10	PANDIM/AP4EM	2.198,00	21.980,00
15	Balança antropométrica, eletrônica com estrutura e plataforma em aço carbono; pintura eletrostática, com régua antropométrica retrátil em alumínio anodizado, proteção da célula contra impactos laterais, cabeçote ergonômico em ABS; função tara, fonte externa de do mínimo 90ª 240 VAC, chaveamento automático, visor digital em led; mínimo 5 dígitos. Com capacidade mínima para 200kg; alimentação em 200 volts. 12 (doze) meses de garantia		9	WELMY/W200-ISENTO	2.500,00	22.500,00

Jurandir Ramos Brandão
Pregoeiro
Decreto n.º 001/2022

Antônio Carlos Santos de Moura
Equipe de Apoio
Decreto n.º 001/2022

Odilon Alves dos Santos Júnior
Equipe de Apoio
Decreto n.º 001/2022



17	Balança pediátrica, digital dispositivo para medidas antropométricas, elétrica, gabinete plástico ABS injetado, visor e ajuste digital, painel LCD, botão liga/desliga, concha em inoxidável e atóxica, função tara, zero e impressão, pés reguláveis e antiderrapantes em borracha sintética, proteção contra sobrecarga mecânica, função tara, conexão HDMI, peso mínimo suportado 25 kg; dimensões aproximadas: gabinete- 30cm largura x 28cm profundidade x 9,5cm altura; Concha – 55cm profundidade x 33cm largura x 8,5cm largura cm. Voltagem 220volts. 12 (doze)		5	WELMY/109E-ISENTO	1.500,00	7.500,00
22	Biombo de aço inox hospitalar, triplo, com rodízio, estrutura tubular de aço inox, dimensões mínimas redondo: 19,05 mm e parede: 1,2 mm; acabamento polido; cortinas plásticas de PVC, aba central, ponteiros em material plástico, abas laterais com movimento mínimo de 180 graus dando a característica dobrável ao equipamento e rodas com mínimo de 50 mm de diâmetro. 12(doze) meses de garantia	unid.	6	salutem inox triplo-isento	1.802,00	10.812,00
26	Cadeira executiva, características mínimas: giratória; com 5 rodízios; assento/encosto anatômico com espuma injetada; regulagem de altura do encosto; Mecanismo Back System com trava; pistão a gás; Regulagem de altura do braço e assento; Conformidade com as normas NR-17 de ergonomia. Dimensões mínimas: altura total da cadeira: 83cm; Altura do assento ao chão: 42cm; Assento: 49cm largura x 47cm profundidade; Encosto: 46cm altura x 44cm largura; Altura do Braço em relação ao chão: 60cm; Peso mínimo suportado 110kg; 12 (doze) meses de garantia.	unid.	20	MOGIFLEX/MG301 9	766,00	15.320,00
27	Cadeira fixa, estrutura em aço carbono; assento e encosto em polipropileno; empilhável; dimensões mínimas altura 83cm x largura 55cm x profundidade 57cm; altura assento ao chão 46cm; peso suportado 120kg. 12 (doze) meses de garantia.	unid.	20	MOGIFLEX/MGP912	282,00	5.640,00

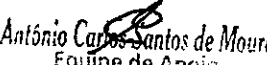

Jurandir Ramos Brandão
Fregoeiro
Decreto n.º 001/2022



Antônio Carlos Santos de Moura
Equipe de Apoio
Decreto n.º 001/2022



Odilon Alves dos Santos Júnior
Equipe de Apoio
Decreto n.º 001/2022

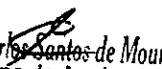

28	Cadeira giratória, estrutura em polipropileno, pistão em aço carbono com regulagem de altura, assento estofado em espuma D24 revestido em tecido 100% poliéster; estrutura de aço cromado; assento e encosto de polipropileno; com braços; regulagem de altura; peso mínimo suportado 110 kg; dimensões mínimas: assento: 54cm altura; do solo a parte superior do assento 99cm altura; do solo a parte superior do encosto 62cm largura e profundidade. 12 (doze) meses de garantia.	unid.	20	MOGIFLEX/MG726	500,00	10.000,00
29	Cadeira, fixa, aço, pintura epóxi branca, pés com ponteiros; dimensões mínimas: assento/chão: 43 cm; encosto/chão: 85 cm; assento: 36 x 37 cm. Peso mínimo suportado 120kg. 12 (doze) meses de garantia.	unid.	20	IMER/TUBULAR	500,00	10.000,00
30	Cama hospitalar, elevação dorsal, fowler, semi-fowler, flexão de pernas, cardíaco e sentado; acionamento através de manivelas; estrutura em aço carbono com tratamento antiferruginoso e acabamento em pintura eletrostática a pó; cabeceiras removíveis em material termoplástico injetado grades e aço carbono; Rodízios de 3" sendo dois com freios em diagonal; Capacidade mínima: 150kg; Dimensões mínimas: 1,90 x 0,90 x 0,65. 12 (doze) meses de garantia.	unid.	22	metalclin/1005anvisa 81325370001	4.900,00	107.800,00
31	Cama para parto, sistema PPP (pré-parto, parto, pós- parto), elevação dorsal, regulagem de altura, acionamento através de motores elétricos, controle remoto, estrutura em aço carbono, tratamento antiferruginoso, acabamento em pintura eletrostática a pó, cabeceiras removíveis, grades em material termoplástico injetado, 4 rodízios (sendo, dois com freios em diagonal); pernas removíveis, par de porta coxas em aço inoxidável, apoio para calcanhares estofado, barra de esforço em aço inoxidável, dispositivo para coletas de líquidos, colchão tripartido com revestimento e zíper para higienização, capacidade mínima 150 kg, dimensões e regulagens mínimas: 1,90 x 0,80; 0,63 a 1,00. 12 (doze) meses de garantia.	unid.	1	metalclin/ppp1053-anvisa81325370001	15.000,00	15.000,00



Jurandir Ramos Brandão
Pregoeiro
Decreto n.º 001/2022



Antônio Carlos Santos de Moura
Equipe de Apoio
Decreto n.º 001/2022



Odilon Alves dos Santos Júnior
Equipe de Apoio
Decreto n.º 001/2022



41	Detector fetal de mesa, alojamento para transdutor; bateria recarregável; alta sensibilidade coletiva; para ausculta a partir da 10ª semana; filtro minimizador de interferências; ausculta LED indicador de bateria; regulagem de tonalidade de grave e agudo; botão liga/desliga; faixa de medida BCF de 50 a 240 batidas por minuto; saída fone de ouvido; fone de ouvido binauricular para ausculta; dimensões e configurações mínimas: ciclagem de 6.000 a 60.000; frequência de saída 2,0 a 2,25 MHz; 200 x 210 x 95mm; voltagem 220 volts; 12 (doze) meses de garantia.	unid.	20	Medpej - DF-7000-Db/80127840023	2.500,00	50.000,00
44	Escada Hospitalar, 2 degraus, revestido em material sintético, pintura epóxi com ponteira, pés tubulares 3/4, antiderrapante: Dimensões mínimas externas: 38cm comprimento x 37cm largura x 41cm altura. 12 (doze) meses de garantia	unid.	10	IMER/PINTADA	350,00	3.500,00
45	Escada residencial, 06 degraus, dobrável, retangular, chapa de alumínio, pés antiderrapantes, travamento automático, com fita de segurança, fabricada conforme a portaria do INMETRO nº 615 e 616. Dimensões Mínimas: 1,78m altura x 46cm largura x 88cm profundidade; peso mínimo suportado 120kg. 12 (doze) meses de garantia.	unid.	5	MOR/6 DEGRAUS	450,00	2.250,00
53	Foco auxiliar de luz cirúrgico, teto, led, duas cúpulas e dois braços, ajuste de intensidade de luz, aço tratado, banhado em antioxidante, antiferrugem, pintura em epóxi a 250°, acabamento em polietileno, sistema provido de dissipação de calor passivo, sistema ecologicamente reciclável, sistema de controle de cor, sistema de dissipação de calor sem a necessidade de uso do cooler, diâmetro de foco ajustado, braço giratório, manopla removível e autoclavável, variação mínima de 2900 k, voltagem 220 volts, iluminância mínima 100.000 lux. 12 (doze) meses de garantia.	unid.	1	medpej/ FL-2000 TLD12X12E/8012 7840015	45.809,00	45.809,00
54	Foco cirúrgico auxiliar, aço tratado, banhado em antioxidante, antiferrugem, pintura em epóxi a 250°, acabamento em polietileno, manopla removível e autoclavável, rodízios, iluminação em LED, sistema provido de dissipação de calor passivo, bateria interna recarregável, haste e braço giratório, centralização do foco, diâmetro em foco ajustável, sistema de dissipação de calor sem a necessidade de uso do cooler, voltagem 220 volts, sistema de iluminância com lâmpadas e iluminância mínima 100.00 lux, potência mínima 2.900 k. 12 (doze) meses de garantia.	unid.	1	medpej/ FL-2000 ALP3E/801278400 18	23.601,00	23.601,00

Jurandir Ramos Brandão
Pregoeiro
Decreto n.º 001/2022

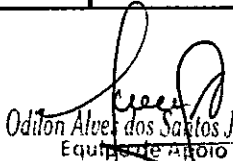
Antônio Carlos Santos de Moura
Equipe de Apoio
Decreto n.º 001/2022

Odilon Alves dos Santos Júnior
Equipe de Apoio
Decreto n.º 001/2022



55	Fogão, 2 bocas, portátil, a gás, acendimento manual, Trempe dos queimadores: individual esmaltada; mesa dos queimadores em vidro preto. Potência mínima do queimador: 1,35kW; dimensões mínimas 57cm largura x 38 cm comprimento. 12 (doze) meses de garantia.	unid.	5	INVICTO/2 BOCAS	950,00	4.750,00
56	Frigobar, capacidade mínima refrigerador 109 litros e freezer 8 litros, capacidade total mínima 120 litros, compartimento extra frio, controle de temperatura no refrigerador: mínima, média e máxima, 2 prateleiras, gaveta de legumes, pés estabilizadores, portas laterais, prateleiras de garrafas, porta reversível, potência mínima 70 watts, consumo mínimo 19kw/h, consumo com eficiência energética Classe A, dimensões mínimas 86,2cm altura x 48,2cm largura x 51,9cm profundidade, Voltagem 220volts, 12 (doze) meses de garantia	unid.	2	midea/MRC12B1	2.065,00	4.130,00
62	Kit limpeza nº 03, carro funcional, balde dobrável, mínimo de 30 litros, sistemas de 02 águas, cabo alumínio mínimo de 1,40m, garra euro plástica, refil loop com cinta, placa sinalizadora piso molhado, pá pop, conjunto mó pó. 12 (doze) meses de garantia.	unid.	4	JSN /W3	1.950,00	7.800,00
63	Kit nebulização adulto, micro nebulizador, extensão com conector para ar comprimido ou oxigênio e máscara adulto, com proteção antibacteriana. 12 (doze) meses de garantia.	unid.	40	MEDICATE/ADULTO/a nvisa10332179007	30,00	1.200,00
64	Kit nebulização adulto, micro nebulizador, extensão com conector para ar comprimido ou oxigênio e máscara adulto, com proteção antibacteriana. 12 (doze) meses de garantia	unid.	20	MEDICATE/INFANTIL/ 10332179007	30,00	600,00
67	Liquidificador, mínimo de 05 velocidades, lâmina em aço inoxidável integrada ao copo, pulso e velocidade variável, armazenamento do cabo integrado; capacidade mínima do copo 2,4 litros; potência mínima 1.000 W, Voltagem 220 volts; Dimensões mínimas: 31mm comprimento x 22mm largura x 23mm altura. 12 (doze) meses de garantia.	unid.	5	BRITANIA /FORTIS 1200W	627,00	3.135,00
68	Lixeira coleta seletiva, com 3 unidades, capacidade mínima por lixeira 60 litros, polietileno ou polipropileno, resistente ao impacto, possui sistema de multi encaixe (pode ser encaixada umas nas outras), aos raios ultravioletas e às repetidas lavagens, com dimensões mínimas 116cm x 41cm x 93cm, tampa vazada ou frontal, nas cores vermelha, verde e amarela com suas associações. 12 (doze) meses de garantia.	kits.	200	JSN/ST15	900,00	180.000,00

Jurandir Ramos Brandão
Figueiro
Decreto n.º 001/2022

Antônio Carlos Santos de Moura
Equipe de Apoio
Decreto n.º 001/2022

Odilon Alves dos Santos Júnior
Equipe de Apoio
Decreto n.º 001/2022



69	Lixeira plástica, quadrada, com pedal e tampa, capacidade mínima em 15 litros, dimensões mínimas: 27cm de comprimento x 35cm largura x 42cm altura. 12 (doze) meses de garantia.	unid.	30	JSN/P15	150,00	4.500,00
71	Maca Hospitalar, estrutura tubular em aço redondo, leito estofado revestido em courvim preto, cabeceira reclinável em até 4 posições através de cremalheira; pés com ponteiros plástica PVC; suporte para lençol descartável; dimensões mínimas: 181cm comprimento x 0,61 cm largura x 0,81 cm altura; capacidade mínima suportada 150kg. 12 (doze) meses de garantia	unid.	5	metalclin/2007	2.000,00	10.000,00
72	Máscara de alta concentração, PVC, adulto, descartável, resistente e atóxico, tubo de oxigênio, conector de O2, não esterilizável, com reservatório e tubo extensor, alta concentração de oxigênio, elástico fixador. 12 (doze) meses de garantia.	unid.	30	MD/1901	33,00	990,00
75	Mesa para impressora, em MDF; pés de metal. Dimensões mínimas: 74 cm altura x 50 cm largura x 50 cm profundidade. 12 (doze) meses de garantia.	unid.	10	PANDIM/MX90	450,00	4.500,00
77	Mesa, com borda em ABS, gavetas; estrutura em aço carbono e tampo em MDP. Dimensões mínimas: 76cm altura x 120cm largura x 60Cm profundidade. 12 (doze) meses de garantia.	unid.	10	PANDIM/MX120	807,00	8.070,00
90	Respirador pulmonar, ventilador eletrônico, microprocessado, sistema de fixação, aplicação em transporte intra/extra hospitalar, modalidades VCV, PLV, SIMV, CPAP, teclado de membrana com seletor tátil sensível, controles diretos para volume corrente, frequência, relação, concentração de oxigênio, pressão máxima, Peep, ciclo manual, alarmes de pressão máxima, desconexão, bateria fraca, alimentação do ventilador e incluído a rede de gases; ajuste de oxigênio, tecla de standby, silenciador de alarme por 2 minutos, entrada de bateria externa, válvula reguladora de pressão incorporada, alimentação mínima de 85 vac (comutação automática); bateria recarregável com no mínimo 4 horas; volume corrente entre 0,06 ml a 1500ml, frequência respiratória mínima entre 2 a 99rpm, sensibilidade por pressão, alimentação gás-oxigênio, voltagem 220 volts. 12 (doze) meses de garantia	unid.	2	dormed/microtak resgate /VNT08021	102.766,00	205.532,00
92	Suporte de soro, aço inoxidável, ajustável, 5 rodízios com trava, base em ferro fundido preto, estrutura tubular em aço inox, 04 ganhos superior. 12 (doze) meses de garantia.	unid.	40	SALUTEM/S1190/anvisa 81871110008	486,00	19.440,00

Jurandir Ramos Brandão
Pegoeiro
Decreto n.º 001/2022

Antônio Carlos Santos de Moura
Equipe de Apoio
Decreto n.º 001/2022

Odilon Alves dos Santos Júnior
Equipe de Apoio
Decreto n.º 001/2022



95	Termômetro, digital, resistente a água, display LCD, aviso sonoro de medição e alarme de febre; desligamento automático; alimentação pilha/bateria AA ou/e AAA	unid.	52	G- TECK/ME06712A- isento	232,00	12.064,00
VALOR TOTAL DA PROPOSTA: SEISCENTOS E QUARENTA E TRÊS MIL, SETECENTOS E SESSENTA E SETE MIL.					VALOR TOTAL:	643.767,00

23.270.837/0001-56
Wesley Rodrigues De Oliveira MF
Praça Vereador Domingos Cardoso
nº 50, Centro
CEP: 46.446 000
Feira da Mata - BA

Assinado de forma digital por
WESLEY RODRIGUES DE OLIVEIRA:10504652613
Dados: 2022.04.18 16:13:56 -03'00'

Wesley Rodrigues de Oliveira – RG.54.036.368 SSP-SP
Representante Legal.

Feira da Mata – BA, 20 de abril 2022

Jurandir Romão Brandão
Pregoeiro
Decreto n.º 001/2022

Antônio Carlos Santos de Moura
Equipe de Apoio
Decreto n.º 001/2022

Odilon Alves dos Santos Júnior
Equipe de Apoio
Decreto n.º 001/2022



1720



TRIBUNAL DE CONTAS DA UNIÃO

Consulta Consolidada de Pessoa Jurídica

Este relatório tem por objetivo apresentar os resultados consolidados de consultas eletrônicas realizadas diretamente nos bancos de dados dos respectivos cadastros. A responsabilidade pela veracidade do resultado da consulta é do Órgão gestor de cada cadastro consultado. A informação relativa à razão social da Pessoa Jurídica é extraída do Cadastro Nacional da Pessoa Jurídica, mantido pela Receita Federal do Brasil.

Consulta realizada em: 09/02/2022 10:52:50

Informações da Pessoa Jurídica:

Razão Social: **ALFA MED SISTEMAS MEDICOS LTDA**
CNPJ: **11.405.384/0001-49**

Resultados da Consulta Eletrônica:

Órgão Gestor: **TCU**
Cadastro: **Licitantes Inidôneos**
Resultado da consulta: **Nada Consta**

Para acessar a certidão original no portal do órgão gestor, clique [AQUI](#).

Órgão Gestor: **CNJ**
Cadastro: **CNIA - Cadastro Nacional de Condenações Cíveis por Ato de Improbidade Administrativa e Inelegibilidade**
Resultado da consulta: **Nada Consta**

Para acessar a certidão original no portal do órgão gestor, clique [AQUI](#).

Órgão Gestor: **Portal da Transparência**
Cadastro: **Cadastro Nacional de Empresas Inidôneas e Suspensas**
Resultado da consulta: **Nada Consta**

Para acessar a certidão original no portal do órgão gestor, clique [AQUI](#).

Órgão Gestor: **Portal da Transparência**
Cadastro: **CNEP - Cadastro Nacional de Empresas Punidas**
Resultado da consulta: **Nada Consta**

Para acessar a certidão original no portal do órgão gestor, clique [AQUI](#).

Obs: A consulta consolidada de pessoa jurídica visa atender aos princípios de simplificação e



racionalização de serviços públicos digitais. Fundamento legal: Lei nº 12.965, de 23 de abril de 2014, Lei nº 13.460, de 26 de junho de 2017, Lei nº 13.726, de 8 de outubro de 2018, Decreto nº 8.638 de 15, de janeiro de 2016.



MINISTÉRIO DA ECONOMIA
Secretaria Especial de Previdência e Trabalho
Secretaria de Trabalho
Subsecretaria de Inspeção do Trabalho

CERTIDÃO DE DÉBITOS
NEGATIVA

EMPREGADOR: ALFA MED SISTEMAS MEDICOS LTDA

CNPJ: 11.405.384/0001-49

DATA E HORA DA EMISSÃO: 25/03/2022, às 11h51

CERTIFICA-SE, de acordo com às informações registradas no sistema CPMR - Controle de Processos de Multas e Recursos que, nesta data, **NÃO CONSTAM** débitos decorrentes de autuações em face do empregador acima identificado.

1. Esta certidão abrange todos os estabelecimentos do empregador.
2. A presente certidão não modifica a situação do empregador que conste do cadastro previsto na Portaria Interministerial MTE/SDH nº 2, de 12 de maio de 2011, que disciplina o Cadastro de Empregadores que tenham submetido trabalhadores a condições análogas a de escravo.
3. Conforme artigo 5º § único da portaria 1421/2014 do MTE, a certidão ora instituída refletirá sempre a última situação ocorrida em cadastros administrativos pelo emitente, de modo que, havendo processos enviados à Procuradoria da Fazenda Nacional - PFN, quanto a estes, poderá ser obtida certidão perante aquele órgão, visando a demonstrar a situação atualizada dos mesmos.
4. A autenticidade desta certidão poderá ser confirmada no endereço <http://www.mte.gov.br/certidao/infracoes/debitos> utilizando o código 4ZSPxJy.
5. Expedida com base na Portaria MTE nº 1.421, de 12 de setembro de 2014. Emitida gratuitamente.



1723



Ministério da Economia
Secretaria Especial de Desburocratização, Gestão e Governo Digital
Secretaria de Gestão

Sistema de Cadastramento Unificado de Fornecedores - SICAF

Declaração

Declaramos para os fins previstos na Lei nº 8.666, de 1993, conforme documentação registrada no SICAF, que a situação do fornecedor no momento é a seguinte:

Dados do Fornecedor

CNPJ: 42.262.411/0001-03
Razão Social: ARGOS LTDA
Nome Fantasia:
Situação do Fornecedor: Credenciado Data de Vencimento do Cadastro: 29/07/2022
Natureza Jurídica: SOCIEDADE EMPRESÁRIA LIMITADA
MEI: Não
Porte da Empresa: Empresa de Pequeno

Ocorrências e Impedimentos

Ocorrência: Nada Consta
Impedimento de Licitar: Nada Consta

Níveis cadastrados:

I - Credenciamento

II - Habilitação Jurídica

III - Regularidade Fiscal e Trabalhista Federal

Receita Federal e PGFN Validade: 13/03/2022

FGTS Validade: 29/10/2021

Trabalhista (<http://www.tst.jus.br/certidao>) Validade: 21/03/2022

IV - Regularidade Fiscal Estadual/Distrital e Municipal

Receita Estadual/Distrital Validade: 16/11/2021

Receita Municipal Validade: 26/01/2022

VI - Qualificação Econômico-Financeira

Validade: 30/04/2022

Esta declaração é uma simples consulta e não tem efeito legal

Emitido em: 14/10/2021 10:06

CPF: 074.899.669-90 Nome: JONATHAN PEREIRA

Ass: _____

1 de 1



TRIBUNAL DE CONTAS DA UNIÃO
CERTIDÃO NEGATIVA
DE
LICITANTES INIDÔNEOS

Nome completo: **ASSUM PRETO PRODUCOES CULTURAIS E COMERCIO DE MATERIAIS PARA USO MEDICO EIRELI**

CPF/CNPJ: **10.462.477/0001-42**

O Tribunal de Contas da União CERTIFICA que, na presente data, o (a) requerente acima identificado(a) NÃO CONSTA da relação de responsáveis inidôneos para participar de licitação na administração pública federal, por decisão deste Tribunal, nos termos do art. 46 da Lei nº 8.443/92 (Lei Orgânica do TCU).

Não constam da relação consultada para emissão desta certidão os responsáveis ainda não notificados do teor dos acórdãos condenatórios, aqueles cujas condenações tenham tido seu prazo de vigência expirado, bem como aqueles cujas apreciações estejam suspensas em razão de interposição de recurso com efeito suspensivo ou de decisão judicial.

Certidão emitida às 17:46:05 do dia 17/03/2022, com validade de trinta dias a contar da emissão.

A veracidade das informações aqui prestadas podem ser confirmadas no sítio <https://contas.tcu.gov.br/ords/f?p=INABILITADO:5>

Código de controle da certidão: UP5F170322174605

Atenção: qualquer rasura ou emenda invalidará este documento.



Improbidade Administrativa e Inelegibilidade

Certidão Negativa

Certifico que nesta data (17/03/2022 às 17:39) NÃO CONSTA no Cadastro Nacional de Condenações Cíveis por Ato de Improbidade Administrativa e Inelegibilidade registros de condenação com trânsito em julgado ou sanção ativa quanto ao CNPJ nº 10.462.477/0001-42.

A condenação por atos de improbidade administrativa não implica automático e necessário reconhecimento da inelegibilidade do condenado.

Para consultas sobre inelegibilidade acesse portal do TSE em <http://divulgacandcontas.tse.jus.br/>

Esta certidão é expedida gratuitamente. Sua autenticidade pode ser por meio do número de controle 6233.9C8E.4F26.0582 no seguinte endereço: https://www.cnj.jus.br/improbidade_adm/autenticar_certidao.php



1726

TRIBUNAL DE CONTAS DA UNIÃO**Consulta Consolidada de Pessoa Jurídica**

Este relatório tem por objetivo apresentar os resultados consolidados de consultas eletrônicas realizadas diretamente nos bancos de dados dos respectivos cadastros. A responsabilidade pela veracidade do resultado da consulta é do Órgão gestor de cada cadastro consultado. A informação relativa à razão social da Pessoa Jurídica é extraída do Cadastro Nacional da Pessoa Jurídica, mantido pela Receita Federal do Brasil.

Consulta realizada em: 17/03/2022 17:49:42

Informações da Pessoa Jurídica:

Razão Social: ASSUM PRETO PRODUÇÕES CULTURAIS E COMERCIO DE MATERIAIS PARA USO MEDICO EIRELI
CNPJ: 10.462.477/0001-42

Resultados da Consulta Eletrônica:

Órgão Gestor: TCU
Cadastro: Licitantes Inidôneos
Resultado da consulta: Nada Consta

Para acessar a certidão original no portal do órgão gestor, clique [AQUI](#).

Órgão Gestor: CNJ
Cadastro: CNIA - Cadastro Nacional de Condenações Cíveis por Ato de Improbidade Administrativa e Inelegibilidade
Resultado da consulta: Nada Consta

Para acessar a certidão original no portal do órgão gestor, clique [AQUI](#).

Órgão Gestor: Portal da Transparência
Cadastro: Cadastro Nacional de Empresas Inidôneas e Suspensas
Resultado da consulta: Nada Consta

Para acessar a certidão original no portal do órgão gestor, clique [AQUI](#).

Órgão Gestor: Portal da Transparência
Cadastro: CNEP - Cadastro Nacional de Empresas Punidas
Resultado da consulta: Nada Consta

Para acessar a certidão original no portal do órgão gestor, clique [AQUI](#).





Obs: A consulta consolidada de pessoa jurídica visa atender aos princípios de simplificação e racionalização de serviços públicos digitais. Fundamento legal: Lei nº 12.965, de 23 de abril de 2014, Lei nº 13.460, de 26 de junho de 2017, Lei nº 13.726, de 8 de outubro de 2018, Decreto nº 8.638 de 15, de janeiro de 2016.



1728



Ministério da Economia
Secretaria Especial de Desburocratização, Gestão e Governo Digital
Secretaria de Gestão

Sistema de Cadastramento Unificado de Fornecedores - SICAF

Certificado de Registro Cadastral - CRC

(Emissão conforme art. 17 da Instrução Normativa nº 03, de 26 abril de 2018)

CNPJ: 10.462.477/0001-42
Razão Social: ASSUM PRETO PRODUCOES CULTURAIS E COMERCIO DE
MATERIAIS PARA USO MEDICO EIRELI

Atividade Econômica Principal:

4756-3/00 - COMÉRCIO VAREJISTA ESPECIALIZADO DE INSTRUMENTOS MUSICAIS
E ACESSÓRIOS

Endereço:

TRAVESSA PEDRO LINO ADERALDO, 377 - NOVA BRASÍLIA - Senador Pompeu / Ceará

Observações:

A veracidade das informações poderá ser verificada no endereço www.comprasgovernamentais.gov.br.
Este certificado não substitui os documentos enumerados nos artigos 28 a 31 da Lei nº 8.666, de 1993.

Emitido em: 17/03/2022 17:52

1 de 1

**TRIBUNAL DE CONTAS DA UNIÃO****CERTIDÃO**

Requerente: ASSUM PRETO PRODUÇÕES CULTURAIS E COMÉRCIO DE MATERIAIS PARA USO MÉDICO EIRELI

CNPJ: 10.462.477/0001-42

O Tribunal de Contas da União **CERTIFICA** que, até a presente data, **NÃO CONSTA** dos sistemas de informação deste Tribunal nenhum processo no qual ASSUM PRETO PRODUÇÕES CULTURAIS E COMÉRCIO DE MATERIAIS PARA USO MÉDICO EIRELI, CNPJ 10.462.477/0001-42, figure como responsável ou interessado.

A presente Certidão não abrange pesquisa na base de dados dos processos administrativos do Tribunal de Contas da União.

Certidão emitida às 17h44min15 do dia 17/03/2022, com validade de trinta dias a contar da emissão.

A veracidade das informações aqui prestadas podem ser confirmadas no sítio <https://contas.tcu.gov.br/certidao/Web/Certidao/NadaConsta/verificaCertidao.faces>

Código de controle da certidão: 3LI5.9572.V47A.GEPM

Atenção: qualquer rasura ou emenda invalidará este documento.



FILTROS APLICADOS:

CPF / CNPJ: 10462477000142

LIMPAR

Data da consulta: 27/03/2022 09:34:08

Data da última atualização: 25/03/2022 16:00:04

DETALHAR	CNPJ/CPF DO SANCIONADO	NOME DO SANCIONADO	UF DO SANCIONADO	ÓRGÃO/ENTIDADE SANCIONADORA	TIPO DA SANÇÃO	DATA DE PUBLICAÇÃO DA SANÇÃO	QUANTIDADE
Nenhum registro encontrado							

1730



1731

TRIBUNAL DE CONTAS DA UNIÃO**Consulta Consolidada de Pessoa Jurídica**

Este relatório tem por objetivo apresentar os resultados consolidados de consultas eletrônicas realizadas diretamente nos bancos de dados dos respectivos cadastros. A responsabilidade pela veracidade do resultado da consulta é do Órgão gestor de cada cadastro consultado. A informação relativa à razão social da Pessoa Jurídica é extraída do Cadastro Nacional da Pessoa Jurídica, mantido pela Receita Federal do Brasil.

Consulta realizada em: 13/04/2022 07:24:54

Informações da Pessoa Jurídica:

Razão Social: **CIRURGICA SAO FELIPE PRODUTOS PARA SAUDE EIRELI**
CNPJ: **07.626.776/0001-60**

Resultados da Consulta Eletrônica:

Órgão Gestor: **TCU**
Cadastro: **Licitantes Inidôneos**
Resultado da consulta: **Nada Consta**

Para acessar a certidão original no portal do órgão gestor, clique [AQUI](#).

Órgão Gestor: **CNJ**
Cadastro: **CNIA - Cadastro Nacional de Condenações Cíveis por Ato de Improbidade Administrativa e Inelegibilidade**
Resultado da consulta: **Nada Consta**

Para acessar a certidão original no portal do órgão gestor, clique [AQUI](#).

Órgão Gestor: **Portal da Transparência**
Cadastro: **Cadastro Nacional de Empresas Inidôneas e Suspensas**
Resultado da consulta: **Nada Consta**

Para acessar a certidão original no portal do órgão gestor, clique [AQUI](#).

Órgão Gestor: **Portal da Transparência**
Cadastro: **CNEP - Cadastro Nacional de Empresas Punidas**
Resultado da consulta: **Nada Consta**

Para acessar a certidão original no portal do órgão gestor, clique [AQUI](#).

Obs: A consulta consolidada de pessoa jurídica visa atender aos princípios de simplificação e





racionalização de serviços públicos digitais. Fundamento legal: Lei nº 12.965, de 23 de abril de 2014, Lei nº 13.460, de 26 de junho de 2017, Lei nº 13.726, de 8 de outubro de 2018, Decreto nº 8.638 de 15, de janeiro de 2016.



TRIBUNAL DE CONTAS DA UNIÃO
CERTIDÃO NEGATIVA
DE
LICITANTES INIDÔNEOS

Nome completo: **CIRURGICA SAO FELIPE PRODUTOS PARA SAUDE EIRELI**

CPF/CNPJ: **07.626.776/0001-60**

O Tribunal de Contas da União CERTIFICA que, na presente data, o (a) requerente acima identificado(a) NÃO CONSTA da relação de responsáveis inidôneos para participar de licitação na administração pública federal, por decisão deste Tribunal, nos termos do art. 46 da Lei nº 8.443/92 (Lei Orgânica do TCU).

Não constam da relação consultada para emissão desta certidão os responsáveis ainda não notificados do teor dos acórdãos condenatórios, aqueles cujas condenações tenham tido seu prazo de vigência expirado, bem como aqueles cujas apreciações estejam suspensas em razão de interposição de recurso com efeito suspensivo ou de decisão judicial.

Certidão emitida às 07:26:11 do dia 13/04/2022, com validade de trinta dias a contar da emissão.

A veracidade das informações aqui prestadas podem ser confirmadas no sítio <https://contas.tcu.gov.br/ords/f?p=INABILITADO:5>

Código de controle da certidão: 8AB1130422072611

Atenção: qualquer rasura ou emenda invalidará este documento.



TRIBUNAL DE CONTAS DA UNIÃO
CERTIDÃO NEGATIVA
DE
LICITANTES INIDÔNEOS

(Válida somente com a apresentação do CPF)

Nome completo: **MARISTELA BELOTTO PELOZZO**

CPF/CNPJ: **922.630.709-15**

O Tribunal de Contas da União CERTIFICA que, na presente data, o (a) requerente acima identificado(a) NÃO CONSTA da relação de responsáveis inidôneos para participar de licitação na administração pública federal, por decisão deste Tribunal, nos termos do art. 46 da Lei nº 8.443/92 (Lei Orgânica do TCU).

Não constam da relação consultada para emissão desta certidão os responsáveis ainda não notificados do teor dos acórdãos condenatórios, aqueles cujas condenações tenham tido seu prazo de vigência expirado, bem como aqueles cujas apreciações estejam suspensas em razão de interposição de recurso com efeito suspensivo ou de decisão judicial.

Certidão emitida às 07:29:00 do dia 13/04/2022, com validade de trinta dias a contar da emissão.

A veracidade das informações aqui prestadas podem ser confirmadas no sítio <https://contas.tcu.gov.br/ords/f?p=INABILITADO:5>

Código de controle da certidão: 7UN6130422072900

Atenção: qualquer rasura ou emenda invalidará este documento.

1735

**TRIBUNAL DE CONTAS DA UNIÃO****CERTIDÃO**

Requerente: **CIRURGICA SAO FELIPE PRODUTOS PARA SAUDE EIRELI**

CNPJ: 07.626.776/0001-60

O Tribunal de Contas da União **CERTIFICA** que, até a presente data, **NÃO CONSTA** dos sistemas de informação deste Tribunal nenhum processo no qual **CIRURGICA SAO FELIPE PRODUTOS PARA SAUDE EIRELI**, CNPJ 07.626.776/0001-60, figure como responsável ou interessado.

A presente Certidão não abrange pesquisa na base de dados dos processos administrativos do Tribunal de Contas da União.

Certidão emitida às 07h30min41 do dia 13/04/2022, com validade de trinta dias a contar da emissão.

A veracidade das informações aqui prestadas podem ser confirmadas no sítio <https://contas.tcu.gov.br/certidao/Web/Certidao/NadaConsta/verificaCertidao.faces>

Código de controle da certidão: P51C.3YY5.Z219.45FP

Atenção: qualquer rasura ou emenda invalidara este documento.



1736

TRIBUNAL DE CONTAS DA UNIÃO**CERTIDÃO****Requerente: MARISTELA BELOTTO PELOZZO****CPF: 922.630.709-15**

O Tribunal de Contas da União **CERTIFICA** que, até a presente data, **NÃO CONSTA** dos sistemas de informação deste Tribunal nenhum processo no qual **MARISTELA BELOTTO PELOZZO**, CPF 922.630.709-15, figure como responsável ou interessado.

A presente Certidão não abrange pesquisa na base de dados dos processos administrativos do Tribunal de Contas da União.

Certidão emitida às 07h29min55 do dia 13/04/2022, com validade de trinta dias a contar da emissão.

A veracidade das informações aqui prestadas podem ser confirmadas no sítio <https://contas.tcu.gov.br/certidao/Web/Certidao/NadaConsta/verificaCertidao.faces>

Código de controle da certidão: 7V9V.WS2Y.Q76A.GCF1

Atenção: qualquer rasura ou emenda invalidara este documento.



1737



Ministério da Economia
Secretaria Especial de Desburocratização, Gestão e Governo Digital
Secretaria de Gestão

Sistema de Cadastramento Unificado de Fornecedores - SICAF

Declaração

Declaramos para os fins previstos na Lei nº 8.666, de 1993, conforme documentação registrada no SICAF, que a situação do fornecedor no momento é a seguinte:

Dados do Fornecedor

CNPJ: 07.626.776/0001-60 DUNS®: 89*****38
Razão Social: CIRURGICA SAO FELIPE PRODUTOS PARA SAUDE EIRELI
Nome Fantasia: CIRURGICA SAO FELIPE
Situação do Fornecedor: Credenciado Data de Vencimento do Cadastro: 10/05/2022
Natureza Jurídica: EMPRESA INDIVIDUAL DE RESPONSABILIDADE LIMITADA (DE NATUREZA EMPRESÁRIA)
MEI: Não
Porte da Empresa: Demais

Ocorrências e Impedimentos

Ocorrência: **Consta**
Impedimento de Licitar: **Nada Consta**

Níveis cadastrados:

I - Credenciamento

II - Habilitação Jurídica

III - Regularidade Fiscal e Trabalhista Federal

Receita Federal e PGFN	Validade:	05/10/2022
FGTS	Validade:	03/05/2022
Trabalhista (http://www.tst.jus.br/certidao)	Validade:	10/10/2022

IV - Regularidade Fiscal Estadual/Distrital e Municipal

Receita Estadual/Distrital	Validade:	04/08/2022
Receita Municipal	Validade:	13/07/2022

V - Qualificação Técnica

VI - Qualificação Econômico-Financeira

Validade: 31/05/2022

Esta declaração é uma simples consulta e não tem efeito legal

Emitido em: 14/04/2022 08:26

CPF: 922.630.709-15 Nome: MARISTELA BELOTTO PELOZZO

Ass: _____

1 de 1



1738

**TRIBUNAL DE CONTAS DA UNIÃO****Consulta Consolidada de Pessoa Jurídica**

Este relatório tem por objetivo apresentar os resultados consolidados de consultas eletrônicas realizadas diretamente nos bancos de dados dos respectivos cadastros. A responsabilidade pela veracidade do resultado da consulta é do Órgão gestor de cada cadastro consultado. A informação relativa à razão social da Pessoa Jurídica é extraída do Cadastro Nacional da Pessoa Jurídica, mantido pela Receita Federal do Brasil.

Consulta realizada em: 25/02/2022 08:54:21

Informações da Pessoa Jurídica:

Razão Social: **DISTRIBUIDORA DE PRODUTOS AGRESTE MERIDIONAL LTDA**
CNPJ: **40.876.269/0001-50**

Resultados da Consulta Eletrônica:

Órgão Gestor: **TCU**
Cadastro: **Licitantes Inidôneos**
Resultado da consulta: **Nada Consta**

Para acessar a certidão original no portal do órgão gestor, clique [AQUI](#).

Órgão Gestor: **CNJ**
Cadastro: **CNIA - Cadastro Nacional de Condenações Cíveis por Ato de Improbidade Administrativa e Inelegibilidade**
Resultado da consulta: **Nada Consta**

Para acessar a certidão original no portal do órgão gestor, clique [AQUI](#).

Órgão Gestor: **Portal da Transparência**
Cadastro: **Cadastro Nacional de Empresas Inidôneas e Suspensas**
Resultado da consulta: **Nada Consta**

Para acessar a certidão original no portal do órgão gestor, clique [AQUI](#).

Órgão Gestor: **Portal da Transparência**
Cadastro: **CNEP - Cadastro Nacional de Empresas Punidas**
Resultado da consulta: **Nada Consta**

Para acessar a certidão original no portal do órgão gestor, clique [AQUI](#).

Obs: A consulta consolidada de pessoa jurídica visa atender aos princípios de simplificação e



racionalização de serviços públicos digitais. Fundamento legal: Lei nº 12.965, de 23 de abril de 2014, Lei nº 13.460, de 26 de junho de 2017, Lei nº 13.726, de 8 de outubro de 2018, Decreto nº 8.638 de 15, de janeiro de 2016.



1740

**TRIBUNAL DE CONTAS DA UNIÃO****Consulta Consolidada de Pessoa Jurídica**

Este relatório tem por objetivo apresentar os resultados consolidados de consultas eletrônicas realizadas diretamente nos bancos de dados dos respectivos cadastros. A responsabilidade pela veracidade do resultado da consulta é do Órgão gestor de cada cadastro consultado. A informação relativa à razão social da Pessoa Jurídica é extraída do Cadastro Nacional da Pessoa Jurídica, mantido pela Receita Federal do Brasil.

Consulta realizada em: 04/04/2022 19:37:22

Informações da Pessoa Jurídica:

Razão Social: **M.K.R. COMERCIO DE EQUIPAMENTOS EIRELI**
CNPJ: **31.499.939/0001-76**

Resultados da Consulta Eletrônica:

Órgão Gestor: **TCU**
Cadastro: **Licitantes Inidôneos**
Resultado da consulta: **Nada Consta**

Para acessar a certidão original no portal do órgão gestor, clique [AQUI](#).

Órgão Gestor: **CNJ**
Cadastro: **CNIA - Cadastro Nacional de Condenações Cíveis por Ato de Improbidade Administrativa e Inelegibilidade**
Resultado da consulta: **Nada Consta**

Para acessar a certidão original no portal do órgão gestor, clique [AQUI](#).

Órgão Gestor: **Portal da Transparência**
Cadastro: **Cadastro Nacional de Empresas Inidôneas e Suspensas**
Resultado da consulta: **Nada Consta**

Para acessar a certidão original no portal do órgão gestor, clique [AQUI](#).

Órgão Gestor: **Portal da Transparência**
Cadastro: **CNEP - Cadastro Nacional de Empresas Punidas**
Resultado da consulta: **Nada Consta**

Para acessar a certidão original no portal do órgão gestor, clique [AQUI](#).

Obs: A consulta consolidada de pessoa jurídica visa atender aos princípios de simplificação e

1741



racionalização de serviços públicos digitais. Fundamento legal: Lei nº 12.965, de 23 de abril de 2014, Lei nº 13.460, de 26 de junho de 2017, Lei nº 13.726, de 8 de outubro de 2018, Decreto nº 8.638 de 15, de janeiro de 2016.



1742

**TRIBUNAL DE CONTAS DA UNIÃO****Consulta Consolidada de Pessoa Jurídica**

Este relatório tem por objetivo apresentar os resultados consolidados de consultas eletrônicas realizadas diretamente nos bancos de dados dos respectivos cadastros. A responsabilidade pela veracidade do resultado da consulta é do Órgão gestor de cada cadastro consultado. A informação relativa à razão social da Pessoa Jurídica é extraída do Cadastro Nacional da Pessoa Jurídica, mantido pela Receita Federal do Brasil.

Consulta realizada em: 19/04/2022 17:28:04

Informações da Pessoa Jurídica:

Razão Social: **IMEX MEDICAL COMERCIO E LOCACAO LTDA**
CNPJ: **12.255.403/0001-60**

Resultados da Consulta Eletrônica:

Órgão Gestor: **TCU**
Cadastro: **Licitantes Inidôneos**
Resultado da consulta: **Nada Consta**

Para acessar a certidão original no portal do órgão gestor, clique [AQUI](#).

Órgão Gestor: **CNJ**
Cadastro: **CNIA - Cadastro Nacional de Condenações Cíveis por Ato de Improbidade Administrativa e Inelegibilidade**
Resultado da consulta: **Nada Consta**

Para acessar a certidão original no portal do órgão gestor, clique [AQUI](#).

Órgão Gestor: **Portal da Transparência**
Cadastro: **Cadastro Nacional de Empresas Inidôneas e Suspensas**
Resultado da consulta: **Nada Consta**

Para acessar a certidão original no portal do órgão gestor, clique [AQUI](#).

Órgão Gestor: **Portal da Transparência**
Cadastro: **CNEP - Cadastro Nacional de Empresas Punidas**
Resultado da consulta: **Nada Consta**

Para acessar a certidão original no portal do órgão gestor, clique [AQUI](#).

Obs: A consulta consolidada de pessoa jurídica visa atender aos princípios de simplificação e



racionalização de serviços públicos digitais. Fundamento legal: Lei nº 12.965, de 23 de abril de 2014, Lei nº 13.460, de 26 de junho de 2017, Lei nº 13.726, de 8 de outubro de 2018, Decreto nº 8.638 de 15, de janeiro de 2016.



1744



Ministério da Economia
Secretaria Especial de Desburocratização, Gestão e Governo Digital
Secretaria de Gestão

Sistema de Cadastramento Unificado de Fornecedores - SICAF

Declaração

Declaramos para os fins previstos na Lei nº 8.666, de 1993, conforme documentação registrada no SICAF, que a situação do fornecedor no momento é a seguinte:

Dados do Fornecedor

CNPJ: 71.256.283/0001-85 DUNS®: 90*****15
Razão Social: KONICA MINOLTA HEALTHCARE DO BRASIL INDUSTRIA DE EQUIPAMENTOS MEDICOS LTDA
Nome Fantasia:
Situação do Fornecedor: Credenciado Data de Vencimento do Cadastro: 08/03/2023
Natureza Jurídica: SOCIEDADE EMPRESÁRIA LIMITADA
MEI: Não
Porte da Empresa: Demais

Ocorrências e Impedimentos

Ocorrência: Nada Consta
Impedimento de Licitar: Nada Consta

Níveis cadastrados:

I - Credenciamento

II - Habilitação Jurídica

III - Regularidade Fiscal e Trabalhista Federal

Receita Federal e PGFN	Validade:	24/09/2022
FGTS	Validade:	23/04/2022
Trabalhista (http://www.tst.jus.br/certidao)	Validade:	26/09/2022

IV - Regularidade Fiscal Estadual/Distrital e Municipal

Receita Estadual/Distrital	Validade:	08/05/2022
Receita Municipal	Validade:	19/05/2022

V - Qualificação Técnica

VI - Qualificação Econômico-Financeira

Validade: 31/05/2022

Esta declaração é uma simples consulta e não tem efeito legal

Emitido em: 30/03/2022 17:32

CPF: 243.300.188-96 Nome: FUMIHIKO HAYASHIDA

Ass: _____



TRIBUNAL DE CONTAS DA UNIÃO

1745



Documento Assinado Digitalmente por: MARCOS ANTONIO MATOS DA SILVA - 23/05/2023 18:00:18
Acesse em: <https://e.tcnm.br.gov.br/epj/validaDoc.seam> Código do documento: d395ca2d-04c8-45dc-9321-48e0d0c478fc

Consulta Consolidada de Pessoa Jurídica

Este relatório tem por objetivo apresentar os resultados consolidados de consultas eletrônicas realizadas diretamente nos bancos de dados dos respectivos cadastros. A responsabilidade pela veracidade do resultado da consulta é do Órgão gestor de cada cadastro consultado. A informação relativa à razão social da Pessoa Jurídica é extraída do Cadastro Nacional da Pessoa Jurídica, mantido pela Receita Federal do Brasil.

Consulta realizada em: 07/04/2022 08:21:50

Informações da Pessoa Jurídica:

Razão Social: **LONDRIHOSP IMPORTACAO E EXPORTACAO DE PRODUTOS MEDICO HOSPITALARES EIRELI**
CNPJ: **42.650.279/0001-07**

Resultados da Consulta Eletrônica:

Órgão Gestor: **TCU**
Cadastro: **Licitantes Inidôneos**
Resultado da consulta: **Nada Consta**

Para acessar a certidão original no portal do órgão gestor, clique [AQUI](#).

Órgão Gestor: **CNJ**
Cadastro: **CNIA - Cadastro Nacional de Condenações Cíveis por Ato de Improbidade Administrativa e Inelegibilidade**
Resultado da consulta: **Nada Consta**

Para acessar a certidão original no portal do órgão gestor, clique [AQUI](#).

Órgão Gestor: **Portal da Transparência**
Cadastro: **Cadastro Nacional de Empresas Inidôneas e Suspensas**
Resultado da consulta: **Nada Consta**

Para acessar a certidão original no portal do órgão gestor, clique [AQUI](#).

Órgão Gestor: **Portal da Transparência**
Cadastro: **CNEP - Cadastro Nacional de Empresas Punidas**
Resultado da consulta: **Nada Consta**

Para acessar a certidão original no portal do órgão gestor, clique [AQUI](#).



Obs: A consulta consolidada de pessoa jurídica visa atender aos princípios de simplificação e racionalização de serviços públicos digitais. Fundamento legal: Lei nº 12.965, de 23 de abril de 2014, Lei nº 13.460, de 26 de junho de 2017, Lei nº 13.726, de 8 de outubro de 2018, Decreto nº 8.638 de 15, de janeiro de 2016.



1747

**TRIBUNAL DE CONTAS DA UNIÃO****Consulta Consolidada de Pessoa Jurídica**

Este relatório tem por objetivo apresentar os resultados consolidados de consultas eletrônicas realizadas diretamente nos bancos de dados dos respectivos cadastros. A responsabilidade pela veracidade do resultado da consulta é do Órgão gestor de cada cadastro consultado. A informação relativa à razão social da Pessoa Jurídica é extraída do Cadastro Nacional da Pessoa Jurídica, mantido pela Receita Federal do Brasil.

Consulta realizada em: 01/04/2022 10:50:43

Informações da Pessoa Jurídica:

Razão Social: **LPK LTDA**
CNPJ: **00.535.560/0001-40**

Resultados da Consulta Eletrônica:

Órgão Gestor: **TCU**
Cadastro: **Licitantes Inidôneos**
Resultado da consulta: **Nada Consta**

Para acessar a certidão original no portal do órgão gestor, clique [AQUI](#).

Órgão Gestor: **CNJ**
Cadastro: **CNIA - Cadastro Nacional de Condenações Cíveis por Ato de Improbidade Administrativa e Inelegibilidade**
Resultado da consulta: **Nada Consta**

Para acessar a certidão original no portal do órgão gestor, clique [AQUI](#).

Órgão Gestor: **Portal da Transparência**
Cadastro: **Cadastro Nacional de Empresas Inidôneas e Suspensas**
Resultado da consulta: **Nada Consta**

Para acessar a certidão original no portal do órgão gestor, clique [AQUI](#).

Órgão Gestor: **Portal da Transparência**
Cadastro: **CNEP - Cadastro Nacional de Empresas Punidas**
Resultado da consulta: **Nada Consta**

Para acessar a certidão original no portal do órgão gestor, clique [AQUI](#).

Obs: A consulta consolidada de pessoa jurídica visa atender aos princípios de simplificação e



racionalização de serviços públicos digitais. Fundamento legal: Lei nº 12.965, de 23 de abril de 2014, Lei nº 13.460, de 26 de junho de 2017, Lei nº 13.726, de 8 de outubro de 2018, Decreto nº 8.638 de 15, de janeiro de 2016.



1749

FILTROS APLICADOS:

Nome: Okey Med Distribuidora de Medicamentos Hospitalares Odontologicos Importações e Exportações Eireli

CPF / CNPJ: 11311773000105

UF do sancionado: BAHIA

LIMPAR

Data da consulta: 08/04/2022 16:25:02

Data da última atualização: 08/04/2022 12:00:04

DETALHAR	CNPJ/CPF DO SANCIONADO	NOME DO SANCIONADO	UF DO SANCIONADO	ÓRGÃO/ENTIDADE SANCIONADORA	TIPO DA SANÇÃO	DATA DE PUBLICAÇÃO DA SANÇÃO	QUANTIDADE
Nenhum registro encontrado							



FILTROS APLICADOS:

Nome: Ludmila Sepulveda Ribeiro
CPF / CNPJ: 01266670556
UF do sancionado: BAHIA

LIMPAR

Data da consulta: 08/04/2022 16:25:02

Data da última atualização: 08/04/2022 12:00:04

DETALHAR	CNPJ/CPF DO SANCIONADO	NOME DO SANCIONADO	UF DO SANCIONADO	ÓRGÃO/ENTIDADE SANCIONADORA	TIPO DA SANÇÃO	DATA DE PUBLICAÇÃO DA SANÇÃO	QUANTIDADE
Nenhum registro encontrado							

1753



TRIBUNAL DE CONTAS DA UNIÃO
CERTIDÃO NEGATIVA
DE
LICITANTES INIDÔNEOS

Nome completo: **OKEY-MED DISTRIBUIDORA DE MEDICAMENTOS HOSPITALARES ODONTOLOGICOS IMPORTACOES E EXPORTACOES EIRELI**

CPF/CNPJ: **11.311.773/0001-05**

O Tribunal de Contas da União CERTIFICA que, na presente data, o (a) requerente acima identificado(a) NÃO CONSTA da relação de responsáveis inidôneos para participar de licitação na administração pública federal, por decisão deste Tribunal, nos termos do art. 46 da Lei nº 8.443/92 (Lei Orgânica do TCU).

Não constam da relação consultada para emissão desta certidão os responsáveis ainda não notificados do teor dos acórdãos condenatórios, aqueles cujas condenações tenham tido seu prazo de vigência expirado, bem como aqueles cujas apreciações estejam suspensas em razão de interposição de recurso com efeito suspensivo ou de decisão judicial.

Certidão emitida às 16:53:06 do dia 08/04/2022, com validade de trinta dias a contar da emissão.

A veracidade das informações aqui prestadas podem ser confirmadas no sítio <https://contas.tcu.gov.br/ords/f?p=INABILITADO:5>

Código de controle da certidão: S04N080422165306

Atenção: qualquer rasura ou emenda invalidará este documento.



TRIBUNAL DE CONTAS DA UNIÃO
CERTIDÃO NEGATIVA
DE
LICITANTES INIDÔNEOS

(Válida somente com a apresentação do CPF)

Nome completo: **LUDMILA SEPULVEDA RIBEIRO**

CPF/CNPJ: **012.666.705-56**

O Tribunal de Contas da União CERTIFICA que, na presente data, o (a) requerente acima identificado(a) NÃO CONSTA da relação de responsáveis inidôneos para participar de licitação na administração pública federal, por decisão deste Tribunal, nos termos do art. 46 da Lei nº 8.443/92 (Lei Orgânica do TCU).

Não constam da relação consultada para emissão desta certidão os responsáveis ainda não notificados do teor dos acórdãos condenatórios, aqueles cujas condenações tenham tido seu prazo de vigência expirado, bem como aqueles cujas apreciações estejam suspensas em razão de interposição de recurso com efeito suspensivo ou de decisão judicial.

Certidão emitida às 16:54:33 do dia 08/04/2022, com validade de trinta dias a contar da emissão.

A veracidade das informações aqui prestadas podem ser confirmadas no sítio <https://contas.tcu.gov.br/ords/f?p=INABILITADO:5>

Código de controle da certidão: 0UIU080422165433

Atenção: qualquer rasura ou emenda invalidará este documento.



Improbidade Administrativa e Inelegibilidade

Certidão Negativa

Certifico que nesta data (08/04/2022 às 16:50) NÃO CONSTA no Cadastro Nacional de Condenações Cíveis por Ato de Improbidade Administrativa e Inelegibilidade registros de condenação com trânsito em julgado ou sanção ativa quanto ao CNPJ nº 11.311.773/0001-05.

A condenação por atos de improbidade administrativa não implica automático e necessário reconhecimento da inelegibilidade do condenado.

Para consultas sobre inelegibilidade acesse portal do TSE em <http://divulgacontas.tse.jus.br/>

Esta certidão é expedida gratuitamente. Sua autenticidade pode ser por meio do número de controle 6250.9221.46EF.6457 no seguinte endereço: https://www.cnj.jus.br/improbidade_adm/autenticar_certidao.php



Improbidade Administrativa e Inelegibilidade

Certidão Negativa

Certifico que nesta data (08/04/2022 às 16:51) NÃO CONSTA no Cadastro Nacional de Condenações Cíveis por Ato de Improbidade Administrativa e Inelegibilidade registros de condenação com trânsito em julgado ou sanção ativa quanto ao CPF nº 012.666.705-56.

A condenação por atos de improbidade administrativa não implica automático e necessário reconhecimento da inelegibilidade do condenado.

Para consultas sobre inelegibilidade acesse portal do TSE em <http://divulgacontas.tse.jus.br/>

Esta certidão é expedida gratuitamente. Sua autenticidade pode ser por meio do número de controle 6250.925B.0396.3515 no seguinte endereço: https://www.cnj.jus.br/improbidade_adm/autenticar_certidao.php

**TRIBUNAL DE CONTAS DA UNIÃO****CERTIDÃO**

Requerente: **OKEY-MED DISTRIBUIDORA DE MEDICAMENTOS HOSPITALARES ODONTOLOGICOS IMPORTACOES E EXPORTACOES EIRELI**

CNPJ: **11.311.773/0001-05**

O Tribunal de Contas da União **CERTIFICA** que, até a presente data, **NÃO CONSTA** dos sistemas de informação deste Tribunal nenhum processo no qual OKEY-MED DISTRIBUIDORA DE MEDICAMENTOS HOSPITALARES ODONTOLOGICOS IMPORTACOES E EXPORTACOES EIRELI, CNPJ 11.311.773/0001-05, figure como responsável ou interessado.

A presente Certidão não abrange pesquisa na base de dados dos processos administrativos do Tribunal de Contas da União.

Certidão emitida às 10h42min38 do dia 21/03/2022, com validade de trinta dias a contar da emissão.

A veracidade das informações aqui prestadas podem ser confirmadas no sítio <https://contas.tcu.gov.br/certidao/Web/Certidao/NadaConsta/verificaCertidao.faces>

Código de controle da certidão: NXY6.ZY1L.Y628.48BQ

Atenção: qualquer rasura ou emenda invalidara este documento.



TRIBUNAL DE CONTAS DA UNIÃO

CERTIDÃO

Requerente: **LUDMILA SEPULVEDA RIBEIRO**

CPF: **012.666.705-56**

O Tribunal de Contas da União **CERTIFICA** que, até a presente data, **NÃO CONSTA** dos sistemas de informação deste Tribunal nenhum processo no qual **LUDMILA SEPULVEDA RIBEIRO**, CPF 012.666.705-56, figure como responsável ou interessado.

A presente Certidão não abrange pesquisa na base de dados dos processos administrativos do Tribunal de Contas da União.

Certidão emitida às 10h41min29 do dia 21/03/2022, com validade de trinta dias a contar da emissão.

A veracidade das informações aqui prestadas podem ser confirmadas no sítio
<https://contas.tcu.gov.br/certidao/Web/Certidao/NadaConsta/verificaCertidao.faces>

Código de controle da certidão: X1NX.XQLY.BIDH.BRZP

Atenção: qualquer rasura ou emenda invalidara este documento.



FILTROS APLICADOS:

Nome: Okey Med Distribuidora de Medicamentos Hospitalares Odontologicos Importações e Exportações Eireli
CPF / CNPJ: 11311773000105
UF do sancionado: BAHIA

LIMPAR

Data da consulta: 29/03/2022 09:40:11
Data da última atualização: 28/03/2022 18:00:04

DETALHAR	CNPJ/CPF DO SANCIONADO	NOME DO SANCIONADO	UF DO SANCIONADO	ÓRGÃO/ENTIDADE SANCIONADORA	TIPO DA SANÇÃO	INÍCIO DA VIGÊNCIA DA SANÇÃO	FIM DA VIGÊNCIA DA SANÇÃO	VALOR DA MULTA	QUANTIDADE
Nenhum registro encontrado									



FILTROS APLICADOS:

Nome: Ludmila Sepulveda Ribello
CPF / CNPJ: 01266670556
UF do sancionado: BAHIA

LIMPAR

Data da consulta: 29/03/2022 09:40:11
Data da última atualização: 28/03/2022 18:00:04

DETALHAR	CHPJ/CPF DO SANCIONADO	NOME DO SANCIONADO	UF DO SANCIONADO	ÓRGÃO/ENTIDADE SANCIONADORA	TIPO DA SANÇÃO	INÍCIO DA VIGÊNCIA DA SANÇÃO	FIM DA VIGÊNCIA DA SANÇÃO	VALOR DA MULTA	QUANTIDADE
Nenhum registro encontrado									

1758



1759

**TRIBUNAL DE CONTAS DA UNIÃO****Consulta Consolidada de Pessoa Jurídica**

Este relatório tem por objetivo apresentar os resultados consolidados de consultas eletrônicas realizadas diretamente nos bancos de dados dos respectivos cadastros. A responsabilidade pela veracidade do resultado da consulta é do Órgão gestor de cada cadastro consultado. A informação relativa à razão social da Pessoa Jurídica é extraída do Cadastro Nacional da Pessoa Jurídica, mantido pela Receita Federal do Brasil.

Consulta realizada em: 08/04/2022 16:55:50

Informações da Pessoa Jurídica:

Razão Social: **OKEY-MED DISTRIBUIDORA DE MEDICAMENTOS
HOSPITALARES ODONTOLOGICOS IMPORTACOES E EXPORTACOES EIRELI**
CNPJ: **11.311.773/0001-05**

Resultados da Consulta Eletrônica:

Órgão Gestor: **TCU**
Cadastro: **Licitantes Inidôneos**
Resultado da consulta: **Nada Consta**

Para acessar a certidão original no portal do órgão gestor, clique [AQUI](#).

Órgão Gestor: **CNJ**
Cadastro: **CNIA - Cadastro Nacional de Condenações Cíveis por Ato de Improbidade
Administrativa e Inelegibilidade**
Resultado da consulta: **Nada Consta**

Para acessar a certidão original no portal do órgão gestor, clique [AQUI](#).

Órgão Gestor: **Portal da Transparência**
Cadastro: **Cadastro Nacional de Empresas Inidôneas e Suspensas**
Resultado da consulta: **Nada Consta**

Para acessar a certidão original no portal do órgão gestor, clique [AQUI](#).

Órgão Gestor: **Portal da Transparência**
Cadastro: **CNEP - Cadastro Nacional de Empresas Punidas**
Resultado da consulta: **Nada Consta**

Para acessar a certidão original no portal do órgão gestor, clique [AQUI](#).

1760



Obs: A consulta consolidada de pessoa jurídica visa atender aos princípios de simplificação e racionalização de serviços públicos digitais. Fundamento legal: Lei nº 12.965, de 23 de abril de 2014, Lei nº 13.460, de 26 de junho de 2017, Lei nº 13.726, de 8 de outubro de 2018, Decreto nº 8.638 de 15, de janeiro de 2016.



1761

TRIBUNAL DE CONTAS DA UNIÃO**CERTIDÃO****Requerente: PRIME MEDICAL COMERCIO DE MATERIAL MEDICO EIRELI****CNPJ: 09.342.946/0001-00**

O Tribunal de Contas da União **CERTIFICA** que, até a presente data, **NÃO CONSTA** dos sistemas de informação deste Tribunal nenhum processo no qual **PRIME MEDICAL COMERCIO DE MATERIAL MEDICO EIRELI**, CNPJ 09.342.946/0001-00, figure como responsável ou interessado.

A presente Certidão não abrange pesquisa na base de dados dos processos administrativos do Tribunal de Contas da União.

Certidão emitida às 13h51min55 do dia 08/04/2022, com validade de trinta dias a contar da emissão.

A veracidade das informações aqui prestadas podem ser confirmadas no sítio
<https://contas.tcu.gov.br/certidao/Web/Certidao/NadaConsta/verificaCertidao.faces>

Código de controle da certidão: WI34.XDBT.VWQP.7UR8

Atenção: qualquer rasura ou emenda invalidará este documento.



FILTROS APLICADOS:

CPF / CNPJ: 17879417877

LIMPAR

Data da consulta: 01/04/2022 11:03:35

Data da última atualização: 31/03/2022 18:00:04

DETALHAR	CNPJ/CPF DO SANCIONADO	NOME DO SANCIONADO	UF DO SANCIONADO	ÓRGÃO/ENTIDADE SANCIONADORA	TIPO DA SANÇÃO	DATA DE PUBLICAÇÃO DA SANÇÃO	QUANTIDADE
Nenhum registro encontrado							



FILTROS APLICADOS:

CPF / CNPJ: 02377937000106

LIMPAR

Data da consulta: 01/04/2022 11:03:35

Data da última atualização: 31/03/2022 18:00:04

DETALHAR	CNPJ/CPF DO SANCIONADO	NOME DO SANCIONADO	UF DO SANCIONADO	ÓRGÃO/ENTIDADE SANCIONADORA	TIPO DA SANÇÃO	DATA DE PUBLICAÇÃO DA SANÇÃO	QUANTIDADE
Nenhum registro encontrado							



FILTROS APLICADOS:

CPF / CNPJ: 13779855801

LIMPAR

Data da consulta: 01/04/2022 11:03:35

Data da última atualização: 31/03/2022 18:00:04

DETALHAR	CNPJ/CPF DO SANCIONADO	NOME DO SANCIONADO	UF DO SANCIONADO	ÓRGÃO/ENTIDADE SANCIONADORA	TIPO DA SANÇÃO	DATA DE PUBLICAÇÃO DA SANÇÃO	QUANTIDADE
Nenhum registro encontrado							

Documento Assinado Digitalmente por: MARCOS ANTONIO MATOS DA SILVA - 23/05/2023 18:00:18
Acesse em: https://eicm.ba.gov.br/pp/validaDoc.seam Código do documento: d395ca2d-04e8-45dc-9321-48e0d0c4781c

1764



1765

TRIBUNAL DE CONTAS DA UNIÃO**Consulta Consolidada de Pessoa Jurídica**

Este relatório tem por objetivo apresentar os resultados consolidados de consultas eletrônicas realizadas diretamente nos bancos de dados dos respectivos cadastros. A responsabilidade pela veracidade do resultado da consulta é do Órgão gestor de cada cadastro consultado. A informação relativa à razão social da Pessoa Jurídica é extraída do Cadastro Nacional da Pessoa Jurídica, mantido pela Receita Federal do Brasil.

Consulta realizada em: 01/04/2022 12:22:40

Informações da Pessoa Jurídica:

Razão Social: **R.C - MOVEIS LTDA**
CNPJ: **02.377.937/0001-06**

Resultados da Consulta Eletrônica:

Órgão Gestor: **TCU**
Cadastro: **Licitantes Inidôneos**
Resultado da consulta: **Nada Consta**

Para acessar a certidão original no portal do órgão gestor, clique [AQUI](#).

Órgão Gestor: **CNJ**
Cadastro: **CNIA - Cadastro Nacional de Condenações Cíveis por Ato de Improbidade Administrativa e Inelegibilidade**
Resultado da consulta: **Nada Consta**

Para acessar a certidão original no portal do órgão gestor, clique [AQUI](#).

Órgão Gestor: **Portal da Transparência**
Cadastro: **Cadastro Nacional de Empresas Inidôneas e Suspensas**
Resultado da consulta: **Nada Consta**

Para acessar a certidão original no portal do órgão gestor, clique [AQUI](#).

Órgão Gestor: **Portal da Transparência**
Cadastro: **CNEP - Cadastro Nacional de Empresas Punidas**
Resultado da consulta: **Nada Consta**

Para acessar a certidão original no portal do órgão gestor, clique [AQUI](#).

Obs: A consulta consolidada de pessoa jurídica visa atender aos princípios de simplificação e





racionalização de serviços públicos digitais. Fundamento legal: Lei nº 12.965, de 23 de abril de 2014, Lei nº 13.460, de 26 de junho de 2017, Lei nº 13.726, de 8 de outubro de 2018, Decreto nº 8.638 de 15, de janeiro de 2016.



PREGÃO ELETRÔNICO N.º 017/2022

Pregão Eletrônico para o registro de preços para futuras e eventuais aquisições de equipamentos, equipamentos hospitalares, móveis, móveis hospitalares, eletroeletrônicos e materiais de consumo destinados às necessidades das Secretarias do Município.

HABILITAÇÃO

EMPRESA

ALFA MED SISTEMAS MEDICOS LTDA
ARGOS LTDA
ASSUM PRETO PRODUCOES CULTURAIS E COMERCIO DE MATERIAIS
CIRURGICA SAO FELIPE PRODUTOS PARA SAUDE EIRELI
DISTRIBUIDORA DE PRODUTOS AGRESTE MERIDIONAL LTDA
HEALTH SANTA LUZIA EIRELI
IMEX MEDICAL COMERCIO E LOCACAO LTDA
KONICA MINOLTA HEALTHCARE DO BRASIL INDUSTRIA DE EQUIPA
LEISTUNG EQUIPAMENTOS LTDA
LONDRIHOSP IMPORTACAO E EXPORTACAO DE PRODUTOS MEDICO H
LPK LTDA
M.K.R. COMERCIO DE EQUIPAMENTOS EIRELI
MASTER COMERCIO DE TAPETES LTDA
MAX DIAGNOSTICA COMERCIO E LOCACAO DE ARTIGOS LABORATOR
MB VARIEDADES EIRELI
MC EQUIPAMENTOS HOSPITALARES E SERVICOS LTDA
MEDPEJ - EQUIPAMENTOS MEDICOS LTDA
OKEY-MED DISTRIBUIDORA DE MEDICAMENTOS HOSPITALARES ODO
PALLET RIO INDUSTRIA E COMERCIO LTDA
PRIME MEDICAL COMERCIO DE MATERIAL MEDICO EIRELI
R.C - MOVEIS LTDA
WESLEY RODRIGUES DE OLIVEIRA

CONTRATO SOCIAL
ALFA MED SISTEMAS MÉDICOS LTDA



Por este instrumento particular, **PRIME HOLDING E SERVIÇOS LTDA.**, estabelecida a Av. Getúlio Vargas, 2212 - Bairro Joana Darc, Lagoa Santa - MG, CEP 33400-000, registrada na Junta Comercial do Estado de Minas Gerais sob o NIRE nº. 3120824175-8 em 08/09/2008, inscrita no CNPJ sob o nº. 10.328.635/0001-76, neste ato representada por seu sócio-administrador **Otávio Viegas**, brasileiro, empresário, nascido em 20/11/1949, divorciado, residente e domiciliado à Avenida Portugal, 309, Bairro Jardim Atlântico, Belo Horizonte - MG, CEP 31.550-000, portador da carteira de identidade M - 434.407 SSP/MG e do CPF nº. 13160737691, **JÚLIO CÉSAR SANTANA**, brasileiro, casado, empresário, nascido em 04/05/1977, portador da carteira de identidade nº. M-8.145.017 - SSP/MG e do CPF nº. 038.853.096-02, residente e domiciliado à Rua Álvaro Apocalipse, 295, Bairro Condomínio Condados de Bouganville, Lagoa Santa - MG, CEP 33400-000 e **RENATO PUGÊDO CORRÊA**, brasileiro, solteiro, empresário, nascido em 27/04/1972, portador da carteira de identidade nº. M-4.896.284 - SSP/MG e do CPF nº. 814.619.176-20, residente e domiciliado à Rua Caiçara, 1.581, Bairro São Geraldo, Belo Horizonte - MG, CEP 31050-280, tem entre si, justos e contratados a constituição de uma Sociedade Empresária Limitada que se regerá pelas cláusulas e condições a seguir e, nas omissões, pela legislação específica que disciplina essa forma societária:

Cláusula Primeira: DENOMINAÇÃO SOCIAL

A sociedade girará sob o nome empresarial de Alfa Med Sistemas Médicos Ltda..

Cláusula Segunda: SEDE

A sociedade terá sua sede em Lagoa Santa, Minas Gerais, na Avenida Getúlio Vargas, 2.212, sala 3, Bairro Joana Darc, CEP 33.400-000.

Cláusula Terceira: INÍCIO DE ATIVIDADES E PRAZO DE DURAÇÃO

A sociedade iniciará suas atividades no ato do registro do presente contrato de constituição no órgão competente, sendo por prazo indeterminado o seu tempo de duração.

Cláusula Quarta: OBJETIVO SOCIAL:

A sociedade terá por objetivo social a importação, distribuição e comercialização de produtos e equipamentos elétricos, eletrônicos, mecânicos, eletro-mecânicos, odontológico-hospitalares, seus acessórios e componentes, aplicativos e sistemas, softwares de manipulação e arquivamento de imagens, bem como a prestação de serviços de instalação, montagem, manutenção preventiva e corretiva, treinamento, reparos e reformas, assessoria técnica, e, ainda, assessoria comercial e/ou administrativa, consultoria, informatização, operação e assistência técnica. Representação técnica e/ou comercial por conta de terceiros e locação de bens móveis e imóveis.

Cláusula Quinta: CAPITAL SOCIAL

O capital social será de R\$ 500.000,00 (quinhentos mil reais) divididos em 500.000 (quinhentas mil) cotas, no valor nominal de R\$ 1,00 (hum real) cada, totalmente subscritas, sendo 100.000 (cem mil) cotas no valor total de R\$ 100.000,00 (cem mil reais) integralizadas em moeda corrente do país pelos sócios, proporcionalmente a participação de cada um no capital social, e 400.000 (quatrocentas mil) cotas no valor total de R\$ 400.000,00 (quatrocentos mil reais) a serem integralizadas em moeda corrente do país em 12 parcelas mensais e consecutivas, sendo a última parcela integralizada até 31/12/2010 ficando assim distribuídas entre os sócios:

Antônio Carlos Santos de Moura
Equipe de Apoio
Decreto n.º 001/2022

Odilon Alves dos Santos Júnior
Equipe de Apoio
Decreto n.º 001/2022

Jurandir Ramos Brandão
Equipe de Apoio
Decreto n.º 001/2022

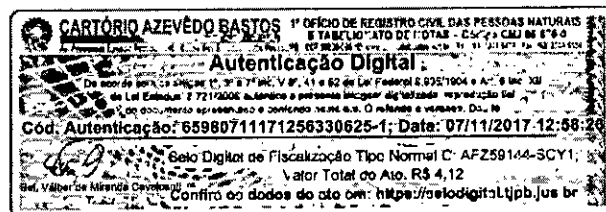



Sócios	Quotas	Valor
Prime Holding e Serviços Ltda.	300.000	R\$ 300.000,00
Júlio César Santana	100.000	R\$ 100.000,00
Renato Pugêdo Corrêa	<u>100.000</u>	<u>R\$ 100.000,00</u>
Total	500.000	R\$ 500.000,00

Parágrafo Único – A responsabilidade de cada sócio é restrita ao valor de suas quotas, mas todos respondem solidariamente pela integralização do capital social, nos termos do artigo 1.052 do Código Civil.

Cláusula Sexta: DA TRANSFERÊNCIA

As quotas são indivisíveis e não poderão ser cedidas ou transferidas a terceiros sem o consentimento dos outros sócios, a quem ficam assegurados em igualdade de condições e preço, o direito de preferência para a sua aquisição se postas à venda, formalizando, se realizada a cessão delas, a alteração contratual pertinente.

Cláusula Sétima: DESIGNAÇÃO DE ADMINISTRADORES NÃO SÓCIOS

A administração da sociedade poderá ser exercida por não sócios designados pelos sócios da sociedade de acordo com as regras estabelecidas no art. 1.061 do Código Civil.

Cláusula Oitava: ADMINISTRAÇÃO E USO DO NOME COMERCIAL

A administração da sociedade será exercida pelos sócios Júlio César Santana, Renato Pugêdo Corrêa e pelo não sócio Otávio Viegas, qualificado no preâmbulo, representante legal da sócia pessoa jurídica Prime Holding e Serviços Ltda., que assinarão em conjunto, sempre de no mínimo dois, com os poderes e atribuições de uso de nome empresarial, vedado, no entanto, em atividades estranhas ao interesse social ou assumir obrigações seja em favor de qualquer cotista ou de terceiros, bem como onerar ou alienar bens imóveis da sociedade, sem autorização dos outros sócios.

Cláusula Nona: EXERCÍCIO SOCIAL E PRESTAÇÃO DE CONTAS

Ao término de cada exercício social, em 31 de dezembro, o administrador prestará contas justificadas de sua administração, cabendo aos sócios, na proporção de suas quotas, os lucros ou perdas apuradas.

Parágrafo Único: A sociedade poderá levantar balanços patrimoniais e demonstrações financeiras semestrais e trimestrais ou em períodos menores, podendo distribuir lucros intermediários com base em tais balanços, por deliberação dos sócios.

Cláusula Décima: FILIAIS

A sociedade poderá a qualquer tempo, abrir ou fechar filial ou outra dependência, mediante alteração contratual assinada por todos os sócios.

Cláusula Décima Primeira: RETIRADAS PRO-LABORE

Os sócios poderão, de comum acordo, fixar uma retirada mensal, a título de “pro labore”, observadas as disposições regulamentares pertinentes.

Cláusula Décima Segunda: DA DISSOLUÇÃO DA SOCIEDADE

Falecendo ou interditado qualquer sócio, a sociedade continuará suas atividades com os herdeiros e sucessores. Não sendo possível ou inexistindo interesse destes ou dos sócios remanescentes, o valor de seus haveres será apurado e liquidado com base na situação

Antônio Carlos Santos de Moura
Equipe de Apoio
Decreto n.º 001/2022

Odilon Alves dos Santos Júnior
Equipe de Apoio
Decreto n.º 001/2022

Jurandir dos Santos Brandão
Procurador
Decreto n.º 001/2022

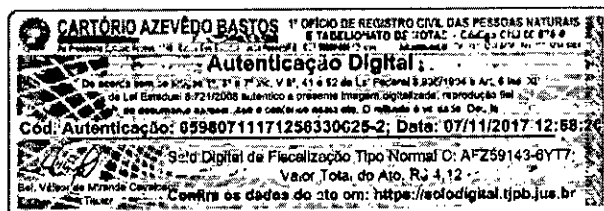



patrimonial da sociedade, à data da resolução, verificada em balanço especialmente levantado.

Parágrafo Único: O mesmo procedimento será adotado em outros casos em que a sociedade se resolva em relação a seu sócio.

Cláusula Décima Terceira: DECLARAÇÃO DOS SÓCIOS

Os administradores e o administrador não sócio declaram, sob as penas da lei, de que não estão impedidos de exercerem a administração da sociedade, por lei especial, ou em virtude de condenação criminal, ou por se encontrarem sob os efeitos dela, a pena que vede, ainda que temporariamente o acesso a cargos públicos, ou por crime falimentar, de prevaricação, peita ou suborno, concussão, peculato, ou contra a economia popular, contra o sistema financeiro nacional, contra normas de defesa da concorrência, contra as relações de consumo, fé pública, ou a propriedade.

Cláusula Décima Quarta - CASOS OMISSOS

Os casos omissos neste contrato serão resolvidos com observância dos preceitos do Código Civil e de outros dispositivos legais que lhes sejam aplicáveis

Cláusula Décima Quarta: DO FORO

Fica eleito o foro de Lagoa Santa – Minas Gerais, para o exercício e cumprimento dos direitos e obrigações resultantes deste contrato.

E por estarem assim justos e contratados assinam o presente instrumento em 03 (três) vias na presença de 02 (duas) testemunhas que também assinam.

Lagoa Santa, 15 de outubro de 2009.

Prime Holding e Serviços Ltda.
Otávio Viegas

Júlio César Santana

Renato Pugêdo Cordeiro

Otávio Viegas
Administrador Não Sócio

TESTEMUNHAS:

Cristina Maria da Silva
CI MG-13.573.453 SSP/MG

Reinaldo Adriani Ferreira
CI M-5.669.014 SSP/MG

Odilon Alves dos Santos Júnior
Equipe de Apoio
Decreto n.º 001/2022

Renato Américo Faria
St. Ronaldo Stenilin Faria
CAB.MG 79.189
Rua Tamulós, 968 - Sítio 1.103 / 1.104
Bela Lontra - 384
Tel/Fax: (31) 7227-5544 (031) 4273-1076
E-mail: renetof@sinusbank.com.br
Site: www.judicial.ed.br

Antônio Carlos Santos de Moura
Equipe de Apoio
Decreto n.º 001/2022

Jurandir Ramos Brandão
Equipe de Apoio
Decreto n.º 001/2022

JUNTA COMERCIAL DO ESTADO DE MINAS GERAIS
CERTIFICADO DE REGISTRO SOB O NRO: 3120866550-7
EM 15/10/2009
MILFA MED SISTEMAS MEDICOS LTDA
PROTOCOLO: 09/012.683-3

CARTÓRIO AZEVEDO BASTOS 1º OFÍCIO DE REGISTRO CIVIL DAS PESSOAS NATURAIS E TABELIONATO DE NOTAS - Código CNJ 06.876-0
Autenticação Digital
De acordo com os artigos 1º, 3º e 7º inc. V 8º, 41 e 52 da Lei Federal 8.935/1994 e Art. 6º inc. XII da Lei Estadual 8.721/2008 suscitado a presente imagem digitalizada, reprodução fiel do documento original e conferido por meio do sistema de verificação. Doc Id
Cod. Autenticação: 65980711171256330625-3; Data: 07/11/2017 12:58:29
Selo Digital de Fiscalização Tipo Normal C: AFZ89142-VWK2
Valor Total do Ato: R\$ 4,12
Confira os dados do ato em: https://selodigital.tjpb.jus.br



REPÚBLICA FEDERATIVA DO BRASIL
ESTADO DA PARAÍBA
CARTÓRIO AZEVEDO BASTOS
FUNDADO EM 1888

1771

PRIMEIRO REGISTRO CIVIL DE NASCIMENTO E ÓBITOS E PRIVATIVO DE CASAMENTOS, INTERDIÇÕES E TUTELAS DA COMARCA DE JOÃO PESSOA

Av. Epitácio Pessoa, 1145 Bairro dos Estados 58030-00, João Pessoa PB
Tel.: (83) 3244-5404 / Fax: (83) 3244-5484
http://www.azevedobastos.not.br
E-mail: cartorio@azevedobastos.not.br



DECLARAÇÃO DE SERVIÇO DE AUTENTICAÇÃO DIGITAL

O Bel. Válber Azevêdo de Miranda Cavalcanti, Oficial do Primeiro Registro Civil de Nascimentos e Óbitos e Privativo de Casamentos, Interdições e Tutelas, em atribuição de autenticar e reconhecer firmas da Comarca de João Pessoa Capital do Estado da Paraíba, em virtude de Lei, etc...

DECLARO ainda que, para garantir transparência e segurança jurídica de todos os atos oriundos da atividade Notarial e Registral no Estado da Paraíba, foi instituído pela Lei nº 10.132, de 06 de novembro de 2013, a aplicação obrigatória de um Selo Digital de Fiscalização Extrajudicial em todos os atos de notas e registro, composto de um código único (por exemplo: Selo Digital: ABC12345-X1X2) e dessa forma, cada autenticação processada pela nossa Serventia pode ser verificada e confirmada tantas vezes quanto for necessário através do site do Tribunal de Justiça do Estado da Paraíba, endereço: <https://corregedoria.tjpb.jus.br/selo-digital/>.

A autenticação digital do documento faz prova de que, na data e hora em que ela foi realizada, a empresa ALFA MED SISTEMA MEDICOS LTDA tinha posse de um documento com as mesmas características que foram reproduzidas na cópia autenticada, sendo da empresa ALFA MED SISTEMA MEDICOS LTDA a responsabilidade, única e exclusiva, pela idoneidade do documento apresentado a este Cartório.

Nesse sentido, declaro que a ALFA MED SISTEMA MEDICOS LTDA assumiu, nos termos do artigo 8º, §1º, do Decreto nº 10.278/2020, que regulamenta o artigo 3º, inciso X, da Lei Federal nº 13.874/2019 e o artigo 2º-A da Lei Federal 12.682/2012, a responsabilidade pelo processo de digitalização dos documentos físicos, garantindo perante este Cartório e terceiros, a sua autoria e integridade.

De acordo com o disposto no artigo 2º-A, §7º, da Lei Federal nº 12.682/2012, o documento em anexo, identificado individualmente em cada Código de Autenticação Digital ou na referida sequência, poderá ser reproduzido em papel ou em qualquer outro meio físico.

Esta DECLARAÇÃO foi emitida em 12/04/2021 11:18:57 (hora local) através do sistema de autenticação digital do Cartório Azevêdo Bastos, de acordo com o Art. 1º, 10º e seus §§ 1º e 2º da MP 2200/2001, como também, o documento eletrônico autenticado contendo o Certificado Digital do titular do Cartório Azevêdo Bastos, poderá ser solicitado diretamente a empresa ALFA MED SISTEMA MEDICOS LTDA ou ao Cartório pelo endereço de e-mail autentica@azevedobastos.not.br Para informações mais detalhadas deste ato, acesse o site <https://autdigital.azevedobastos.not.br> e informe o Código de Autenticação Digital

Esta Declaração é válida por tempo indeterminado e está disponível para consulta em nosso site.

¹Código de Autenticação Digital: 65980711171256330625-1 a 65980711171256330625-3

²Legislações Vigentes: Lei Federal nº 8.935/94, Lei Federal nº 10.406/2002, Medida Provisória nº 2200/2001, Lei Federal nº 13.105/2015, Lei Estadual nº 8.721/2008, Lei Estadual nº 10.132/2013, Provimento CGJ nº 003/2014 e Provimento CNJ nº 100/2020.

O referido é verdade, dou fé.

CHAVE DIGITAL

00005b1d734fd94f057f2d69fe6bc05bffc944fa294ad8438140718c9136f315de71bdf80224b2d6334777c8886604249b2490344cac7805b5a6c94bc47ed13f740c8d9c193f16d8a07d3a8a751d13f

Odilon Alves dos Santos Junior
Equipe de Apoio
Decreto n.º 001/2022

Antônio Carlos Santos de Moura
Equipe de Apoio
Decreto n.º 001/2022

Jurandir Rangel Brandão
Proferido
Decreto n.º 001/2022

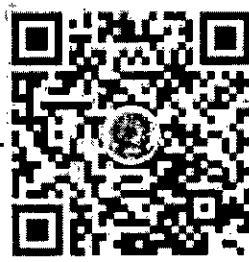

Presidência da República
Casa Civil
Medida Provisória nº 2.200-2,
de 24 de agosto de 2001.





Ministério da Economia
Secretaria de Governo Digital
Departamento Nacional de Registro Empresarial e Integração
Secretaria de Estado de Fazenda de Minas Gerais

Nº DO PROTOCOLO (Uso da Junta Comercial)

1772



Documento Assinado Digitalmente por: MARCOS ANTONIO MANTOS DA SILVA - 23/05/2023 18:00:18
Acesse em: <http://e-icm.ba.gov.br/validar> ou no site do documento: d395ca2d-0c84-45dc-9321-48e000c4781c

NIRE (da sede ou filial, quando a sede for em outra UF) Código da Natureza Jurídica Nº de Matrícula do Agente Auxiliar do Comércio

31208665507

2062

1 - REQUERIMENTO

ILMO(A). SR.(A) PRESIDENTE DA Junta Comercial do Estado de Minas Gerais

Nome: **ALFA MED SISTEMAS MEDICOS LTDA**
(da Empresa ou do Agente Auxiliar do Comércio)

Nº FCN/REMP



MGP2200182721

requer a V.Sª o deferimento do seguinte ato:

Nº DE VIAS DO ATO CÓDIGO DO ATO CÓDIGO DO EVENTO QTDE DESCRIÇÃO DO ATO / EVENTO

Nº DE VIAS DO ATO	CÓDIGO DO ATO	CÓDIGO DO EVENTO	QTDE	DESCRIÇÃO DO ATO / EVENTO
1	002			ALTERACAO
		2244	1	ALTERACAO DE ATIVIDADES ECONOMICAS (PRINCIPAL E SECUNDARIAS)
		2211	1	ALTERACAO DE ENDERECO DENTRO DO MESMO MUNICIPIO

LAGOA SANTA
Local

24 FEVEREIRO 2022
Data

Representante Legal da Empresa / Agente Auxiliar do Comércio:

Nome: _____

Assinatura: _____

Telefone de Contato: _____

2 - USO DA JUNTA COMERCIAL

DECISÃO SINGULAR DECISÃO COLEGIADA

Nome(s) Empresarial(ais) igual(ais) ou semelhante(s):

SIM SIM

Processo em Ordem À decisão

Data

NÃO NÃO

_____/_____/_____
Data Responsável

Responsável

DECISÃO SINGULAR

Processo em exigência. (Vide despacho em folha anexa) 2ª Exigência 3ª Exigência 4ª Exigência 5ª Exigência

Processo deferido. Publique-se e archive-se.

Processo indeferido. Publique-se.

_____/_____/_____
Data Responsável

DECISÃO COLEGIADA

Processo em exigência. (Vide despacho em folha anexa) 2ª Exigência 3ª Exigência 4ª Exigência 5ª Exigência

Processo deferido. Publique-se e archive-se.

Processo indeferido. Publique-se.

_____/_____/_____
Data Vogal Vogal Vogal

Presidente da _____ Turma

OBSERVAÇÕES

Odilon Alves dos Santos Júnior
Equipe de Apoio
Decreto n.º 001/2022

Antônio Carlos Santos de Moura
Equipe de Apoio
Decreto n.º 001/2022

Jurandir Ramos Brandão
Pregoeiro
Decreto n.º 001/2022



Junta Comercial do Estado de Minas Gerais
Certifico o registro sob o nº 9215534 em 03/03/2022 da Empresa ALFA MED SISTEMAS MEDICOS LTDA, Nire 31208665507 e protocolo 221052739 - 02/03/2022. Autenticação: 80B33DFD1B41103D17613A19589EA72A2993430. Marinely de Paula Bomfim - Secretária-Geral. Para validar este documento, acesse <http://www.jucemg.mg.gov.br> e informe nº do protocolo 22/105.273-9 e o código de segurança 7ZDo Esta cópia foi autenticada digitalmente e assinada em 08/03/2022 por Marinely de Paula Bomfim Secretária-Geral.



JUNTA COMERCIAL DO ESTADO DE MINAS GERAIS

Registro Digital

1773



Documento Assinado Digitalmente por: MARCOS ANTONIO MATOS DA SILVA - 23/05/2023 18:00:18
Acesse em: <https://e-icm.ba.gov.br/epv/validaDoc.seam> Código do documento: d395ca2d-04e8-45dc-9321-48e0d0c478fc

Capa de Processo

Identificação do Processo

Número do Protocolo	Número do Processo Módulo Integrador	Data
22/105.273-9	MGP2200182721	01/03/2022

Identificação do(s) Assinante(s)

CPF	Nome
131.607.376-91	OTAVIO VIEGAS

Junta Comercial do Estado de Minas Gerais

Antônio Carlos Santos de Moura
Equipe de Apoio
Decreto n.º 001/2022

Odilon Alves dos Santos Júnior
Equipe de Apoio
Decreto n.º 001/2022

Jurandir Ramos Brandão
Fiscal
Decreto n.º 001/2022



18ª ALTERAÇÃO CONTRATUAL
ALFA MED SISTEMAS MÉDICOS LTDA.
CNPJ/MF 11.405.384/0001-49
NIRE: 3120866550-7 em 15/12/2009

Por este instrumento particular,

OTÁVIO VIEGAS, brasileiro, empresário, nascido em 20/11/1949, divorciado, com escritório na Avenida Getúlio Vargas, nº 2.212 bairro Joana D'arc, Lagoa Santa/MG, CEP: 33.400-000, portador da carteira de identidade M-434.407 SSP/MG e do CPF nº. 131.607.376-91.

PRIME HOLDING E SERVIÇOS LTDA., estabelecida a Av. Getúlio Vargas, 2212 - Bairro Joana Darc, Lagoa Santa - MG, CEP 33400-000, registrada na Junta Comercial do Estado de Minas Gerais sob o NIRE nº. 3120824175-8 em 08/09/2008, inscrita no CNPJ sob o nº. 10.328.635/0001-76, neste ato representada por seu sócio administrador **Otávio Viegas**, anteriormente qualificado

Únicos sócios componentes da sociedade empresária limitada, com denominação de **ALFA MED SISTEMAS MÉDICOS LTDA.**, inscrita no CNPJ/MF sob nº 11.405.384/0001-49, estabelecida na Rua Um, nº 55, Galpão 05, Distrito Industrial Genesco Aparecido de Oliveira, CEP 33240-094, Lagoa Santa - MG, com seus atos constitutivos devidamente arquivados na Junta Comercial do Estado de Minas Gerais sob nº 3120866550-7 em 15/12/2009 e posteriores alterações, decidiram, por unanimidade e na melhor forma de direito, promover a alteração do contrato social, nos seguintes termos:

I - DA ALTERAÇÃO DA SEDE

A sede da sociedade passa a ser Lagoa Santa, Minas Gerais, na Rua 1, n. ° 80 A, Distrito Industrial Genesco Aparecido de Oliveira, CEP: 33.240-094.

II - DA ALTERAÇÃO DO OBJETO

Fabricação, montagem, importação e exportação, distribuição e comercialização de produtos equipamentos odonto-medico hospitalares, elétricos, eletrônicos, mecânicos, eletromecânicos, seus acessórios e componentes, aplicativos e sistemas, softwares de manipulação e arquivamento de imagens, bem como a prestação de serviços de instalação, montagem, manutenção preventiva e corretiva, treinamento, reparos e reformas, assessoria técnica, assessoria comercial e/ou administrativa, consultoria, informatização, operação e assistência técnica. fabricação, distribuição, locação e arrendamento de equipamentos, partes e acessórios para hemodiálise. representação técnica e/ou comercial por conta de terceiros e locação de bens moveis e imóveis e comercio de equipamentos veterinários.

III - DA CONSOLIDAÇÃO

Tendo em vista as alterações supra, resolvem os sócios consolidar seu contrato Social, que passará a ter a seguinte redação:

CONTRATO SOCIAL CONSOLIDADO

Cláusula Primeira: DENOMINAÇÃO SOCIAL

A sociedade gira sob o nome empresarial de Alfa Med Sistemas Médicos Ltda..

Cláusula Segunda: SEDE

Antônio Carlos Santos de Moura
 Equipe de Apoio
 Decreto n.º 001/2022

Odilon Alves dos Santos Júnior
 Equipe de Apoio
 Decreto n.º 001/2022

Jurandir Ramos Brandão
 Pregoeiro
 Decreto n.º 001/2022



Junta Comercial do Estado de Minas Gerais

Certifico o registro sob o nº 9215534 em 03/03/2022 da Empresa ALFA MED SISTEMAS MEDICOS LTDA, Nire 31208665507 e protocolo 221052739 - 02/03/2022. Autenticação: 80B33DFD1B41103D17613A19589EA72A2993430. Marinely de Paula Bomfim - Secretária-Geral. Para validar este documento, acesse <http://www.jucemg.mg.gov.br> e informe nº do protocolo 22/105.273-9 e o código de segurança 7ZDo Esta cópia foi autenticada digitalmente e assinada em 08/03/2022 por Marinely de Paula Bomfim - Secretária-Geral.



A sociedade tem sua sede em Lagoa Santa, Minas Gerais, na Rua 1, n.º 80 A, Distrito Industrial Genesco Aparecido de Oliveira, CEP: 33.240-094.

Cláusula Terceira: INÍCIO DE ATIVIDADES E PRAZO DE DURAÇÃO

A sociedade iniciou suas atividades no ato do registro do contrato de constituição no órgão competente, sendo por prazo indeterminado o seu tempo de duração.

Cláusula Quarta: OBJETIVO SOCIAL

Fabricação, montagem, importação e exportação, distribuição e comercialização de produtos equipamentos odonto-medico hospitalares, elétricos, eletrônicos, mecânicos, eletromecânicos, seus acessórios e componentes, aplicativos e sistemas, softwares de manipulação e arquivamento de imagens, bem como a prestação de serviços de instalação, montagem, manutenção preventiva e corretiva, treinamento, reparos e reformas, assessoria técnica, assessoria comercial e/ou administrativa, consultoria, informatização, operação e assistência técnica. fabricação, distribuição, locação e arrendamento de equipamentos, partes e acessórios para hemodiálise. representação técnica e/ou comercial por conta de terceiros e locação de bens moveis e imóveis e comercio de equipamentos veterinários.

Cláusula Quinta: CAPITAL SOCIAL

O capital social é de R\$ 9.000.000,00 (nove milhões de reais), dividido em 9.000.000 (nove milhões) quotas no valor R\$1,00 (Um real) cada, totalmente integralizado em moeda corrente do País, ficando assim distribuídas entre os sócios:

Sócios	Quotas	Valor
Prime Holding e Serviços Ltda.	5.400.000	R\$ 5.400.000,00
Otávio Viegas	3.600.000	R\$ 3.600.000,00
Total	9.000.000	R\$ 9.000.000,00

Parágrafo Único – A responsabilidade de cada sócio é restrita ao valor de suas quotas, mas todos respondem solidariamente pela integralização do capital social, nos termos do artigo 1.052 do Código Civil.

Cláusula Sexta: DA TRANSFERÊNCIA

As quotas são indivisíveis e não poderão ser cedidas ou transferidas a terceiros sem o consentimento dos outros sócios, a quem ficam assegurados em igualdade de condições e preço, o direito de preferência para a sua aquisição se postas à venda, formalizando, se realizada a cessão delas, a alteração contratual pertinente.

Cláusula Sétima: DESIGNAÇÃO DE ADMINISTRADORES NÃO SÓCIOS

A administração da sociedade poderá ser exercida por não sócios designados pelos sócios da sociedade de acordo com as regras estabelecidas no art. 1.061 do Código Civil.

Cláusula Oitava: ADMINISTRAÇÃO E USO DO NOME COMERCIAL

A sociedade poderá contratar administradores não sócios, sendo que a designação dependerá de aprovação da unanimidade dos sócios, sendo que a designação dependerá de aprovação da unanimidade dos sócios, enquanto o capital não estiver integralizado, e de dois terços, no mínimo, após a integralização.

Parágrafo Primeiro - A administração e o uso do nome empresarial caberão ao sócio **OTÁVIO VIEGAS**, praticando todos e quaisquer atos necessários para o bom desempenho das atividades da empresa, e para os quais assinarão conforme disposições deste capítulo.

Parágrafo Segundo - A administração e uso do nome empresarial cabem aos administradores que ficam investidos de plenos poderes de administração geral, podendo isoladamente representar a

Antônio Carlos Santos de Moura
Equipe de Apoio
Decreto n.º 001/2022

Odilon Alves dos Santos Júnior
Equipe de Apoio
Decreto n.º 001/2022

Jurandir Ramos Brandão
Pegoeiro
Decreto n.º 001/2022



Junta Comercial do Estado de Minas Gerais

Certifico o registro sob o nº 9215534 em 03/03/2022 da Empresa ALFA MED SISTEMAS MEDICOS LTDA, Nire 31208665507 e protocolo 221052739 - 02/03/2022. Autenticação: 80B33DFD1B41103D17613A19589EA72A2993430. Marinely de Paula Bomfim - Secretária-Geral. Para validar este documento, acesse <http://www.jucemg.mg.gov.br> e informe nº do protocolo 22/105.273-9 e o código de segurança 7ZDo Esta cópia foi autenticada digitalmente e assinada em 08/03/2022 por Marinely de Paula Bomfim Secretária-Geral.



sociedade em juízo ou fora dele, podendo ainda, assinar escrituras, contratos, títulos de créditos, cheques, outorgar procurações e tudo o mais o que for necessário e de interesse para a sociedade.

Parágrafo Terceiro - No exercício desses poderes, os administradores, poderão nomear procurador (es, residente (s) no Brasil, ficando a sociedade juridicamente vinculada.

Parágrafo Quarto - A sociedade, representada nos termos desta Cláusula, poderá nomear e constituir procuradores "Ad Judicia" ou "As Negocia", delimitando os poderes e nos mandatos "ad negocia", a duração do respectivo mandato.

Parágrafo Quinta - Nos poderes dos administradores não se incluem os de contrair obrigações estranhas ao interesse social, de dar garantias, bem como os de empregar o nome da Sociedade em obrigações em favor de terceiros ou dos próprios quotistas, mesmo sob a forma cambiária, sem que tenha havido prévia decisão favorável nesse sentido, por sócios ou sócios detentores de quotas que representem pelo menos 60% (sessenta por cento) do capital social. Será considerado como excedente do objeto contratual, entre outros, o uso da denominação social em qualquer tipo de caução, fiança ou aval, dado em favor de seus representantes ou de terceiros, ressalvados os casos que envolvam empresas das quais esta sociedade seja sócia.

Parágrafo Sexto - Responderão ainda por perdas e danos os administradores que, tendo alguma operação em interesse contrário ao da sociedade, participar da deliberação que a aprove graças a seu voto

Cláusula Nona: EXERCÍCIO SOCIAL E PRESTAÇÃO DE CONTAS

Ao término de cada exercício social, em 31 de dezembro, o administrador prestará contas justificadas de sua administração, cabendo aos sócios os lucros ou perdas apuradas.

Parágrafo Primeiro: A sociedade poderá levantar balanços patrimoniais e demonstrações financeiras semestrais, trimestrais ou em períodos menores, podendo distribuir lucros intermediários com base em tais balanços, por deliberação dos sócios;

Parágrafo Segundo: A participação dos sócios nos resultados da sociedade será determinada em assembleia ou em reunião dos sócios, podendo a critério dos sócios, serem distribuídos os resultados de forma desproporcional à participação societária.

Cláusula Décima: FILIAIS

A sociedade poderá a qualquer tempo, abrir ou fechar filial ou outra dependência, mediante alteração contratual assinada por todos os sócios.

Cláusula Décima Primeira: RETIRADAS PRO-LABORE

Os sócios poderão, de comum acordo, fixar uma retirada mensal, a título de "pro labore", observadas as disposições regulamentares pertinentes, sendo essa remuneração dimensionada de acordo com as possibilidades financeiras da sociedade e constituirá despesa desta para todo os fins societários.

Cláusula Décima Segunda: DA DISSOLUÇÃO DA SOCIEDADE, RETIRADA OU EXCLUSÃO DE SOCIOS

Falecendo ou interditado qualquer sócio, a sociedade continuará suas atividades com os herdeiros e sucessores. Não sendo possível ou inexistindo interesse destes ou dos sócios remanescentes, o valor de seus haveres será apurado e liquidado com base na situação patrimonial da sociedade, à data da resolução, verificada em balanço especialmente levantado.

Parágrafo Primeiro: O mesmo procedimento será adotado em outros casos em que a sociedade se resolva em relação a seu sócio.

Antônio Carlos Santos de Moura
Equipe de Apoio
Decreto n.º 001/2022

Odilon Alves dos Santos Júnior
Equipe de Apoio
Decreto n.º 001/2022

Jurandir Ramos Brandão
Procurador
Decreto n.º 001/2022



Junta Comercial do Estado de Minas Gerais

Certifico o registro sob o nº 9215534 em 03/03/2022 da Empresa ALFA MED SISTEMAS MEDICOS LTDA, Nire 31208665507 e protocolo 221052739 - 02/03/2022. Autenticação: 80B33DFD1B41103D17613A19589EA72A2993430. Marinely de Paula Bomfim - Secretária-Geral. Para validar este documento, acesse <http://www.jucemg.mg.gov.br> e informe nº do protocolo 22/105.273-9 e o código de segurança 7ZDo Esta cópia foi autenticada digitalmente e assinada em 08/03/2022 por Marinely de Paula Bomfim Secretária-Geral.



Parágrafo Segundo: Quando a sociedade, representada por mais da metade do capital social, entender que um sócio estiver colocando em risco a continuidade da empresa, em virtude de atos de inegável gravidade, este será excluído da sociedade, mediante alteração do contrato social. Inciso Único: Também será excluído o sócio, de pleno direito:

- a) Por decisão judicial.
- b) Que cometer falta grave no cumprimento de suas obrigações ou ainda por incapacidade superveniente.

Cláusula Décima Terceira: DECLARAÇÃO DOS SÓCIOS

Os administradores declaram, sob as penas da lei, de que não estão impedidos de exercerem a administração da sociedade, por lei especial, ou em virtude de condenação criminal, ou por se encontrarem sob os efeitos dela, a pena que vede, ainda que temporariamente o acesso a cargos públicos, ou por crime falimentar, de prevaricação, peita ou suborno, concussão, peculato, ou contra a economia popular, contra o sistema financeiro nacional, contra normas de defesa da concorrência, contra as relações de consumo, fé pública, ou a propriedade.

Cláusula Décima Quarta - CASOS OMISSOS

Os casos omissos neste contrato serão resolvidos com observância dos preceitos do Código Civil e de outros dispositivos legais que lhes sejam aplicáveis

Cláusula Décima Quinta: DO FORO

Fica eleito o foro de Lagoa Santa – Minas Gerais, para o exercício e cumprimento dos direitos e obrigações resultantes deste contrato.

E por estarem assim justos e contratados assinam o presente instrumento digitalmente.

Lagoa Santa, 01 de fevereiro de 2022.

Prime Holding e Serviços Ltda.
Otávio Viegas

Otávio Viegas
Sócio Administrador

Antônio Carlos Santos de Moura
Equipe de Apoio
Decreto n.º 001/2022

Jurandir Barros Brandão
Prezeiro
Decreto n.º 001/2022

Odilon Alves dos Santos Júnior
Equipe de Apoio
Decreto n.º 001/2022





JUNTA COMERCIAL DO ESTADO DE MINAS GERAIS

Registro Digital

1778



Documento Assinado Digitalmente por: MATOS ANTONIO MATOS DA SILVA - 23/05/2023 18:00:18
Acesse em: <https://eicm.ba.gov.br/epv/validador.seam> Código do documento: 4395ca2d-04c8-45de-9321-48e0d0c478fc

Documento Principal

Identificação do Processo		
Número do Protocolo	Número do Processo Módulo Integrador	Data
22/105.273-9	MGP2200182721	01/03/2022

Identificação do(s) Assinante(s)	
CPF	Nome
131.607.376-91	OTAVIO VIEGAS

Junta Comercial do Estado de Minas Gerais

Antônio Carlos Santos de Moura
Equipe de Apoio
Decreto n.º 001/2022

Jurandir Borges Brandão
Pregoeiro
Decreto n.º 001/2022

Odilon Alves dos Santos Júnior
Equipe de Apoio
Decreto n.º 001/2022





TERMO DE AUTENTICAÇÃO - REGISTRO DIGITAL

Certifico que o ato, assinado digitalmente, da empresa ALFA MED SISTEMAS MEDICOS LTDA, de NIRE 3120866550-7 e protocolado sob o número 22/105.273-9 em 02/03/2022, encontra-se registrado na Junta Comercial sob o número 9215534, em 03/03/2022. O ato foi deferido eletronicamente pelo examinador Luciano Barreiros Vieira.

Certifica o registro, a Secretária-Geral, Marinely de Paula Bomfim. Para sua validação, deverá ser acessado o site eletrônico do Portal de Serviços / Validar Documentos (<https://portalservicos.jucemg.mg.gov.br/Portal/pages/imagemProcesso/viaUnica.jsf>) e informar o número de protocolo e chave de segurança.

Capa de Processo

Assinante(s)	
CPF	Nome
131.607.376-91	OTAVIO VIEGAS

Documento Principal

Assinante(s)	
CPF	Nome
131.607.376-91	OTAVIO VIEGAS

Belo Horizonte, quinta-feira, 03 de março de 2022



Documento assinado eletronicamente por Luciano Barreiros Vieira, Servidor(a) Público(a), em 03/03/2022, às 15:22 conforme horário oficial de Brasília.

Antônio Carlos Santos de Moura
Equipe de Apoio
Decreto n.º 001/2022

Jurandir Roberto Brandão
Procurador
Decreto n.º 001/2022

Odilon Alves dos Santos Júnior
Equipe de Apoio
Decreto n.º 001/2022



A autenticidade desse documento pode ser conferida no [portal de serviços da jucemg](#) informando o número do protocolo 22/105.273-9.





JUNTA COMERCIAL DO ESTADO DE MINAS GERAIS

Registro Digital

1730



Documento Assinado Digitalmente por: MARCOS ANTONIO MATOS DA SILVA - 23/05/2023 18:00:18
Acesse em: <https://e-icm.ba.gov.br/ep/validarDoc.seam> Código do documento: d395ca2d-04c8-45dc-9321-48e0d0c478fc

O ato foi deferido e assinado digitalmente por :

Identificação do(s) Assinante(s)	
CPF	Nome
873.638.956-00	MARINELY DE PAULA BOMFIM

Junta Comercial do Estado de Minas Gerais

Antônio Carlos Santos de Moura
Equipe de Apoio
Decreto n.º 001/2022

Odilon Alves dos Santos Júnior
Equipe de Apoio
Decreto n.º 001/2022

Jurandir Ramos Brandão
Equipe de Apoio
Decreto n.º 001/2022

Belo Horizonte, quinta-feira, 03 de março de 2022



Junta Comercial do Estado de Minas Gerais

Certifico o registro sob o nº 9215534 em 03/03/2022 da Empresa ALFA MED SISTEMAS MEDICOS LTDA, Nire 31208665507 e protocolo 221052739 - 02/03/2022. Autenticação: 80B33DFD1B41103D17613A19589EA72A2993430. Marinely de Paula Bomfim - Secretária-Geral. Para validar este documento, acesse <http://www.jucemg.mg.gov.br> e Informe nº do protocolo 22/105.273-9 e o código de segurança 7ZDo Esta cópia foi autenticada digitalmente e assinada em 08/03/2022 por Marinely de Paula Bomfim Secretária-Geral.

1002/2022



PROCURAÇÃO

Validade: 31 de dezembro de 2022.

Pelo presente instrumento particular de procuração, a Outorgante abaixo nomeada confere poderes à Outorgada na forma a seguir:

OUTORGANTE: ALFA MED SISTEMAS MÉDICOS LTDA., sociedade empresária com sede na Rua Hum, nº 80 A, Distrito Industrial Genesco Aparecido de Oliveira, CEP 33240-094, inscrita no CNPJ sob o nº 11.405.384/0001-49, neste ato representada por seu sócio Sr. **OTÁVIO VIEGAS**, brasileiro, divorciado, empresário, inscrito no CPF sob o nº 131.607.376-91, com endereço comercial na Avenida Getúlio Vargas, 2212, Bairro Joana D'arc, na cidade de Lagoa Santa/ MG, CEP: 33239-224.

OUTORGADA: LEDIANE ALVES PINHEIRO, brasileira, casada, Supervisora de Licitações Públicas, inscrita no CPF sob o nº. 004.012.496-70, endereço na Rua Hum, nº 80 A, Distrito Industrial Genesco Aparecido de Oliveira, CEP 33240-094.

PODERES: O Presente instrumento confere poderes específicos de representação da Outorgante 1) perante todos os Órgãos Públicos e Privados da esfera Federal, Estadual, Distrital e Municipal, podendo concordar, transigir, promover acordos, solicitar certidões e demais documentos que venham a ser precisos para o atendimento dos interesses da Outorgante, consultas de quaisquer informações de interesse da empresa, receber cartas, notificações, ofícios, 2) no âmbito de todo e qualquer processo de licitação, em qualquer modalidade, incluindo as administradas pelas bolsas de valores e processos relacionados ao Portal Siconv do Ministério da Saúde, Pessoas Jurídicas de Direito Público ou Privado, Sociedades de Economia Mista, Entidades Autárquicas, Fundações, Paraestatais e qualquer outra entidade que realize licitações, podendo, para tanto, participar de todas e quaisquer modalidades e tipos de licitação, cadastrar a Outorgante em sistemas e sítios eletrônicos destinados à realização de licitações, apresentar, assinar, ratificar e retirar propostas, documentos e declarações, formular lances, interpor recursos administrativos, realizar consultas, examinar, visar documentos e propostas de empresas concorrentes, intervir em cadastro de fornecedores (solicitar, assinar e retirar CRC), assinar atas em geral, atas de registro de preços, contratos, firmar documentos, deliberar, concordar, discordar, transigir, desistir, requerer, renunciar, impugnar, recorrer, exercer direitos, assumir obrigações, substabelecer com reserva de poderes e tudo mais o que se fizer necessário para o fiel cumprimento desse mandato.

Lagoa Santa, 14 de dezembro de 2021.

ALFA MED SISTEMAS MÉDICOS LTDA
Otávio Viegas

Antônio Carlos Santos de Moura
Equipe de Apoio
Decreto n.º 001/2022

Odilon Alves dos Santos Júnior
Equipe de Apoio
Decreto n.º 001/2022

Jurandir Ramos Brandão
Pregoeiro
Decreto n.º 001/2022

Serviço Notarial do 2º Ofício - Lagoa Santa/ MG
Reconheço, por semelhança, a(s) assinatura(s) de
OTAVIO VIEGAS

em testemunho de verdade
Lagoa Santa, 21/12/2021
SELO DE CONSULTA: FFA3166
CÓDIGO DE SEGURANÇA: 8617.1501.1210.1184
Quantidade de atos praticados: 1
Ato(s) praticado(s) por EDILENE FERREIRA DE PAULA - TABELA
SUBSTITUTA
Emol.: R\$ 5,82 - TPJ: R\$ 1,81 - ISSQN: R\$0,27 - Valor final: R\$7,90
Consulte a validade deste selo no site <http://selos.tmg.jus.br>



Nº DA
ETIQUETA
ABLA17718



Rua XV de Novembro, 64 - Sala 21
Edifício Pedro Francisco Vargas
Centro, Itajaí - Santa Catarina
(47) 3514-7599 | (47) 99748-2223
www.dautin.com | dautin@dautin.com



CERTIFICADO DE PROVA DE AUTENTICIDADE ELETRÔNICA

A DAUTIN BLOCKCHAIN DOCUMENTOS DIGITAIS E SERVIÇOS LTDA, especificada neste ato apenas como **Dautin Blockchain Co.** CERTIFICA para os devidos fins de direito que, o arquivo digital especificado com o tipo documental **Procuração** e representado pela função hash criptográfica conhecida como SHA-256, de código **611125d29f8d1e8b6fb5979371fc08061df6304ad40ef54fc5580e3acabec821** foi autenticado de acordo com as Legislações e normas vigentes¹ através da rede blockchain Ethereum Classic, sob o identificador único denominado NID **43170** dentro do sistema.

A autenticação eletrônica do documento intitulado "**PROCURAÇÃO 2022 - LEDIANE ALVES PINHEIRO**", cujo assunto é descrito como "**PROCURAÇÃO 2022 - LEDIANE ALVES PINHEIRO**", faz prova de que em **23/12/2021 14:45:01**, o responsável **Alfa Med Sistemas Médicos Ltda (11.405.384/0001-49)** tinha posse do arquivo com as mesmas características que foram reproduzidas na prova de autenticidade, sendo de Alfa Med Sistemas Médicos Ltda a responsabilidade, única e exclusiva, pela idoneidade do documento apresentado a DAUTIN Blockchain Co.

Este CERTIFICADO foi emitido em **23/12/2021 14:46:10** através do sistema de autenticação eletrônica da empresa DAUTIN Blockchain Co. de acordo com o Art. 10, § 2º da MP 2200-2/2001, Art. 107 do Código Civil e Art. 411, em seus §§ 2º e 3º do Código de Processo Civil, estando dessa maneira de acordo para o cumprimento do Decreto 10278/2020.

Para mais informações sobre a operação acesse o site <https://www.dautin.com> e informe o código da transação blockchain **0xbf97f73e1040f83080be90464fe97be70bd70c73e34a0e090e37170ad85ef7d6**. Também é possível acessar a consulta através da rede blockchain em <https://blockscout.com/etc/mainnet/>

¹ Legislação Vigente: Medida Provisória nº 2200-2/2001, Código Civil e Código de Processo Civil.

DAUTIN
BLOCKCHAIN



Presidência da República Casa Civil
Subchefia para Assuntos Jurídicos
MEDIDA PROVISÓRIA 2.200-2
DE 24 DE AGOSTO DE 2001.



Antônio Carlos Santos de Moura
Equipe de Apoio
Decreto n.º 001/2022

Jurandir Ramos Brandão
Pregoeiro
Decreto n.º 001/2022

Odilon Alves dos Santos Júnior
Equipe de Apoio
Decreto n.º 001/2022



VALIDA EM TODO O TERRITÓRIO NACIONAL

REGISTRO GERAL MG-4.913.585 DATA DE EXPEDIÇÃO 17/04/2014

NOME
LEDIANE ALVES PINHEIRO

RELACIONAMENTO
HOMERIO PEREIRA DE SOUSA
DEZERY ALVARES DA COSTA SOUSA

NATURALIDADE DATA DE NASCIMENTO
TRES MARIAS-MG 23/6/1972

DOC. ORIGEM CAS. LV-95B FL-296

VENDA NOVA-MG
CPF 004012486-70

LETICIA ALESSI MACHADO ROGÈDO
ASSINATURA DO DETENTOR

PTC-2722 2 VTA

LEI Nº 7.119 DE 28/08/83

REPÚBLICA FEDERATIVA DO BRASIL

ESTADO DE MINAS GERAIS
POLÍCIA CIVIL DO ESTADO DE MINAS GERAIS
INSTITUTO DE IDENTIFICAÇÃO

OLEFINO I. MARTINS

LEDIANE ALVES PINHEIRO

ASSINATURA DO TITULAR

CARTEIRA DE IDENTIDADE

Antônio Carlos Santos de Moura
Equipe de Apoio
Decreto n.º 001/2022

Jurandir Ramos Brandão
Presidente
Decreto n.º 001/2022

Odilon Alves dos Santos Júnior
Equipe de Apoio
Decreto n.º 001/2022

CARTÓRIO AZEVEDO BASTOS 1º OFÍCIO DE REGISTRO CIVIL DAS PESSOAS NATURAIS E TABELIONATO DE NOTAS - Cadejo Cx/ de 870-0

Autenticação Digital

Cód. Autenticação: 65982809181146210794-1; Data: 28/09/2018 11:49:30

Selo Digital de Fiscalização Tipo Normal C: AH001424-5A66; Valor Total do Ato: R\$ 4,23

Confira os dados do ato em: <https://semdigital.ipb.jus.br>



REPÚBLICA FEDERATIVA DO BRASIL
ESTADO DA PARAÍBA
CARTÓRIO AZEVEDO BASTOS
FUNDADO EM 1888

1784

PRIMEIRO REGISTRO CIVIL DE NASCIMENTO E ÓBITOS E PRIVATIVO DE CASAMENTOS, INTERDIÇÕES E TUTELAS DA COMARCA DE JOÃO PESSOA

Av. Epitácio Pessoa, 1145 Bairro dos Estados 58030-00, João Pessoa PB
Tel.: (83) 3244-5404 / Fax: (83) 3244-5484
http://www.azevedobastos.not.br
E-mail: cartorio@azevedobastos.not.br



DECLARAÇÃO DE SERVIÇO DE AUTENTICAÇÃO DIGITAL

O Bel. Válber Azevêdo de Miranda Cavalcanti, Oficial do Primeiro Registro Civil de Nascimentos e Óbitos e Privativo de Casamentos, Interdições e Tutelas, com atribuição de autenticar e reconhecer firmas da Comarca de João Pessoa Capital do Estado da Paraíba, em virtude de Lei, etc...

DECLARO ainda que, para garantir transparência e segurança jurídica de todos os atos oriundos da atividade Notarial e Registral no Estado da Paraíba, foi instituído pela Lei nº 10.132, de 06 de novembro de 2013, a aplicação obrigatória de um Selo Digital de Fiscalização Extrajudicial em todos os atos de notas e registro, composto de um código único (por exemplo: Selo Digital: ABC12345-X1X2) e dessa forma, cada autenticação processada pela nossa Serventia pode ser verificada e confirmada tantas vezes quanto for necessário através do site do Tribunal de Justiça do Estado da Paraíba, endereço: <https://corregedoria.tjpb.jus.br/selo-digital/>.

A autenticação digital do documento faz prova de que, na data e hora em que ela foi realizada, a empresa ALFA MED SISTEMA MEDICOS LTDA tinha posse de um documento com as mesmas características que foram reproduzidas na cópia autenticada, sendo da empresa ALFA MED SISTEMA MEDICOS LTDA a responsabilidade, única e exclusiva, pela idoneidade do documento apresentado a este Cartório.

Nesse sentido, declaro que a ALFA MED SISTEMA MEDICOS LTDA assumiu, nos termos do artigo 8º, §1º, do Decreto nº 10.278/2020, que regulamentou o artigo 3º, inciso X, da Lei Federal nº 13.874/2019 e o artigo 2º-A da Lei Federal 12.682/2012, a responsabilidade pelo processo de digitalização dos documentos físicos, garantindo perante este Cartório e terceiros, a sua autoria e integridade.

De acordo com o disposto no artigo 2º-A, §7º, da Lei Federal nº 12.682/2012, o documento em anexo, identificado individualmente em cada Código de Autenticação Digital ou na referida sequência, poderá ser reproduzido em papel ou em qualquer outro meio físico.

Esta DECLARAÇÃO foi emitida em 12/04/2021 11:27:21 (hora local) através do sistema de autenticação digital do Cartório Azevêdo Bastos, de acordo com o Art. 1º, 10º e seus §§ 1º e 2º da MP 2200/2001, como também, o documento eletrônico autenticado contendo o Certificado Digital do titular do Cartório Azevêdo Bastos, poderá ser solicitado diretamente a empresa ALFA MED SISTEMA MEDICOS LTDA ou ao Cartório pelo endereço de e-mail autentica@azevedobastos.not.br Para informações mais detalhadas deste ato, acesse o site <https://autdigital.azevedobastos.not.br> e informe o Código de Autenticação Digital

Esta Declaração é válida por tempo indeterminado e está disponível para consulta em nosso site.

*Código de Autenticação Digital: 65982809181146210794-1

*Legislações Vigentes: Lei Federal nº 8.935/94, Lei Federal nº 10.406/2002, Medida Provisória nº 2200/2001, Lei Federal nº 13.105/2015, Lei Estadual nº 8.721/2008, Lei Estadual nº 10.132/2013, Provimento CGJ N° 003/2014 e Provimento CNJ N° 100/2020.

O referido é verdade, dou fé.

CHAVE DIGITAL

00005b1d734fd94f057f2d69fe6bc05bffc944fa294ad8438140718c9136f31f63ad96f6b58c960722c325ee7a074d81f1c1a19483629f717bc7b93ce69917f740c8d9c193f16d8a07d3a8a751d13f

Antônio Carlos Santos de Moura
Equipe de Apoio
Decreto n.º 001/2022

Jurandir Ramos Brandão
Pregoeiro
Decreto n.º 001/2022

Odilon Alves dos Santos Junior
Equipe de Apoio
Decreto n.º 001/2022



Presidência da República
Casa Civil
Medida Provisória Nº 2.200-2,
de 24 de agosto de 2001.





REPÚBLICA FEDERATIVA DO BRASIL

ESTADO DE MINAS GERAIS
POLÍCIA CIVIL DO ESTADO DE MINAS GERAIS
INSTITUTO DE IDENTIFICAÇÃO

POLEGAR DIREITO

aviv. Viegas
ASSINATURA DO TITULAR

CARTEIRA DE IDENTIDADE

VÁLIDA EM TODO O TERRITÓRIO NACIONAL

REGISTRO GERAL: MG-434.407 DATA DE EXPEDIÇÃO: 25/02/2016

NOME: OTAVIO VIEGAS

FILIAÇÃO: SANTOS VIEGAS CONCEICAO DE SARREU VIEGAS

NATURALIDADE: BELO HORIZONTE-MG DATA DE NASCIMENTO: 20/11/1949

DOC. ORIGEM: CAS. AV. DIV. LV-8 FE-63

BELO HORIZONTE-MG

CPF: 131.607376-91

LETÍCIA ALESSI MACHADO RÓGEO
ASSINATURA DO DIRETOR

LEI N° 7.116 DE 29/08/83

Antônio Carlos Santos de Moura
Equipe de Apoio
Decreto n.º 001/2022

Júrandir Ramos Brandão
Rogioiro
Decreto n.º 001/2022

Odilon Alves dos Santos Júnior
Equipe de Apoio
Decreto n.º 001/2022

CARTÓRIO AZEVEDO BASTOS 1º OFÍCIO DE REGISTRO CIVIL DAS PESSOAS NATURAIS E TABELIONATO DE NOTAS - Código CHJ 06 878 4

Autenticação Digital

De acordo com os artigos 1º, 9º e 17º inc. V 8º, 41 e 82 da Lei Federal 8.933/1994 e Art. 6º inc. XII da Lei Estadual 8.721/2008 autentico a presente imagem digitalizada, reprodução fiel do documento apresentado e conferido neste ato. O referido é verdade. Dou fé

Cód. Autenticação: 65982710171050410146-1; Data: 27/10/2017 10:55:34

Selo Digital de Fiscalização Tipo Normal C: AFY24221-WOQP
Valor Total do Ato: R\$ 4,12

Confirma os dados do ato em: <https://eodigital.tjpb.jus.br>



REPÚBLICA FEDERATIVA DO BRASIL
ESTADO DA PARAÍBA
CARTÓRIO AZEVEDO BASTOS
FUNDADO EM 1888

PRIMEIRO REGISTRO CIVIL DE NASCIMENTO E ÓBITOS E PRIVATIVO DE CASAMENTOS, INTERDIÇÕES E TUTELAS DA COMARCA DE JOÃO PESSOA

Av. Epitácio Pessoa, 1145 Bairro dos Estados 58030-00, João Pessoa PB
Tel.: (83) 3244-5404 / Fax: (83) 3244-5484
http://www.azevedobastos.not.br
E-mail: cartorio@azevedobastos.not.br



DECLARAÇÃO DE SERVIÇO DE AUTENTICAÇÃO DIGITAL

O Bel. Válber Azevêdo de Miranda Cavalcanti, Oficial do Primeiro Registro Civil de Nascimentos e Óbitos e Privativo de Casamentos, Interdições e Tutelas, com atribuição de autenticar e reconhecer firmas da Comarca de João Pessoa Capital do Estado da Paraíba, em virtude de Lei, etc...

DECLARO ainda que, para garantir transparência e segurança jurídica de todos os atos oriundos da atividade Notarial e Registral no Estado da Paraíba, foi instituído pela Lei nº 10.132, de 06 de novembro de 2013, a aplicação obrigatória de um Selo Digital de Fiscalização Extrajudicial em todos os atos de notas e registro, composto de um código único (por exemplo: Selo Digital: ABC12345-X1X2) e dessa forma, cada autenticação processada pela nossa Serventia pode ser verificada e confirmada tantas vezes quanto for necessário através do site do Tribunal de Justiça do Estado da Paraíba, endereço: <https://corregedoria.tjpb.jus.br/selo-digital/>.

A autenticação digital do documento faz prova de que, na data e hora em que ela foi realizada, a empresa ALFA MED SISTEMA MEDICOS LTDA tinha posse de um documento com as mesmas características que foram reproduzidas na cópia autenticada, sendo da empresa ALFA MED SISTEMA MEDICOS LTDA a responsabilidade, única e exclusiva, pela idoneidade do documento apresentado a este Cartório.

Nesse sentido, declaro que a ALFA MED SISTEMA MEDICOS LTDA assumiu, nos termos do artigo 8º, §1º, do Decreto nº 10.278/2020, que regulamentou o artigo 3º, inciso X, da Lei Federal nº 13.874/2019 e o artigo 2º-A da Lei Federal 12.682/2012, a responsabilidade pelo processo de digitalização dos documentos físicos, garantindo perante este Cartório e terceiros, a sua autoria e integridade.

De acordo com o disposto no artigo 2º-A, §7º, da Lei Federal nº 12.682/2012, o documento em anexo, identificado individualmente em cada Código de Autenticação Digital¹ ou na referida sequência, poderá ser reproduzido em papel ou em qualquer outro meio físico.

Esta DECLARAÇÃO foi emitida em **12/04/2021 11:22:07 (hora local)** através do sistema de autenticação digital do Cartório Azevedo Bastos, de acordo com o Art. 1º, 10º e seus §§ 1º e 2º da MP 2200/2001, como também, o documento eletrônico autenticado contendo o Certificado Digital do titular do Cartório Azevedo Bastos, poderá ser solicitado diretamente a empresa ALFA MED SISTEMA MEDICOS LTDA ou ao Cartório pelo endereço de e-mail autentica@azevedobastos.not.br Para informações mais detalhadas deste ato, acesse o site <https://autdigital.azevedobastos.not.br> e informe o Código de Autenticação Digital

Esta Declaração é válida por **tempo indeterminado** e está disponível para consulta em nosso site.

¹Código de Autenticação Digital: 65982710171050410146-1

²Legislações Vigentes: Lei Federal nº 8.935/94, Lei Federal nº 10.406/2002, Medida Provisória nº 2200/2001, Lei Federal nº 13.105/2015, Lei Estadual nº 8.721/2008, Lei Estadual nº 10.132/2013, Provimento CGJ Nº 003/2014 e Provimento CNJ Nº 100/2020.

O referido é verdade, dou fé.

CHAVE DIGITAL

00005b1d734fd94f057f2d69fe6bc05bffb9c944fa294ad8438140718c9136f311d1f245887ededdeca0287dacbb3bf8d24618d8628fc684858613cdf6e7da141f740c8d9c193f16d8a07d3a8a751d13f

Antônio Carlos Santos de Moura
Equipe de Apoio
Decreto n.º 001/2022

Jurandir Ramos Brandão
Regoeiro
Decreto n.º 001/2022

Odilon Alves dos Santos Junior
Equipe de Apoio
Decreto n.º 001/2022



Presidência da República
Casa Civil
Medida Provisória Nº 2.200-2,
de 24 de agosto de 2001.





REPÚBLICA FEDERATIVA DO BRASIL
CADASTRO NACIONAL DA PESSOA JURÍDICA



NÚMERO DE INSCRIÇÃO 11.405.384/0001-49 MATRIZ	COMPROVANTE DE INSCRIÇÃO E DE SITUAÇÃO CADASTRAL	DATA DE ABERTURA 15/12/2009
NOME EMPRESARIAL ALFA MED SISTEMAS MEDICOS LTDA		
TÍTULO DO ESTABELECIMENTO (NOME DE FANTASIA) *****	PORTE DEMAIS	
CÓDIGO E DESCRIÇÃO DA ATIVIDADE ECONÔMICA PRINCIPAL 26.60-4-00 - Fabricação de aparelhos eletromédicos e eletroterapêuticos e equipamentos de irradiação		
CÓDIGO E DESCRIÇÃO DAS ATIVIDADES ECONÔMICAS SECUNDÁRIAS 33.12-1-02 - Manutenção e reparação de aparelhos e instrumentos de medida, teste e controle 33.12-1-03 - Manutenção e reparação de aparelhos eletromédicos e eletroterapêuticos e equipamentos de irradiação 33.12-1-04 - Manutenção e reparação de equipamentos e instrumentos ópticos 33.13-9-99 - Manutenção e reparação de máquinas, aparelhos e materiais elétricos não especificados anteriormente 33.19-8-00 - Manutenção e reparação de equipamentos e produtos não especificados anteriormente 33.21-0-00 - Instalação de máquinas e equipamentos industriais 33.29-5-99 - Instalação de outros equipamentos não especificados anteriormente 46.14-1-00 - Representantes comerciais e agentes do comércio de máquinas, equipamentos, embarcações e aeronaves 46.51-6-01 - Comércio atacadista de equipamentos de informática 46.64-8-00 - Comércio atacadista de máquinas, aparelhos e equipamentos para uso odonto-médico-hospitalar; partes e peças 46.69-9-99 - Comércio atacadista de outras máquinas e equipamentos não especificados anteriormente; partes e peças 70.20-4-00 - Atividades de consultoria em gestão empresarial, exceto consultoria técnica específica 77.39-0-02 - Aluguel de equipamentos científicos, médicos e hospitalares, sem operador		
CÓDIGO E DESCRIÇÃO DA NATUREZA JURÍDICA 206-2 - Sociedade Empresária Limitada		
LOGRADOURO R 1	NÚMERO 80 A	COMPLEMENTO *****
CEP 33.240-094	BAIRRO/DISTRITO DISTRITO INDUSTRIAL GENESCO APARECIDO DE OLIVEIRA	MUNICÍPIO LAGOA SANTA
		UF MG
ENDEREÇO ELETRÔNICO WAJ@WAJCONSULTORIA.COM.BR		TELEFONE (31) 3661-1910
ENTE FEDERATIVO RESPONSÁVEL (EFR) *****		
SITUAÇÃO CADASTRAL ATIVA	DATA DA SITUAÇÃO CADASTRAL 15/12/2009	
MOTIVO DE SITUAÇÃO CADASTRAL		
SITUAÇÃO ESPECIAL *****	DATA DA SITUAÇÃO ESPECIAL *****	

Aprovado pela Instrução Normativa RFB nº 1.863, de 27 de dezembro de 2018.

Emitido no dia 08/03/2022 às 15:10:11 (data e hora de Brasília).

Página: 1/1

Antônio Carlos Santos de Moura
Equipe de Apoio
Decreto n.º 001/2022

Jurandir Ramos Brandão
Equipe de Apoio
Decreto n.º 001/2022

Odilon Alves dos Santos Júnior
Equipe de Apoio
Decreto n.º 001/2022



Secretaria de Estado de
Fazenda
de Minas Gerais

COMPROVANTE DE INSCRIÇÃO ESTADUAL

DADOS CADASTRAIS

INSCRIÇÃO ESTADUAL: 001518917.00-98 CPF/CNPJ: 11.405.384/0001-49
 NOME/NOME EMPRESARIAL: ALFA MED SISTEMAS MEDICOS LTDA
 NOME FANTASIA:
 CNAE PRINCIPAL / DESCRIÇÃO: 2660-4/00 - Fabricação de aparelhos eletromédicos e eletroterapêuticos e equipamentos de irradiação
 DESMEMBRAMENTO:
 CNAE SECUNDÁRIA / DESCRIÇÃO: 3312-1/02 - Manutenção e reparação de aparelhos e instrumentos de medida, teste e controle
 DESMEMBRAMENTO:
 NATUREZA JURIDICA : SOCIEDADE EMPRESARIA LIMITADA
 REGIME DE RECOLHIMENTO : DEBITO E CREDITO CATEGORIA: Matriz
 DATA INSCRIÇÃO: 16/12/2009 MEI: não
 SITUACAO INSCRIÇÃO: Ativo DATA DA SITUAÇÃO DA 16/12/2009

ENDEREÇO DO ESTABELECIMENTO

CEP: 33240094 UF: MINAS GERAIS
 MUNICIPIO: LAGOA SANTA
 DISTRITO / POVOADO:
 BAIRRO: DISTRITO INDUSTRIAL GENESCO APARECIDO DE OLIVEIRA
 LOGRADOURO: R - 1
 NUMERO: 80 A
 COMPLEMENTO DO CEP:
 COMPLEMENTO:

EMITIDO EM

08/03/2022 15:18:31

Antônio Carlos Santos de Moura
Equipe de Apoio
Decreto n.º 001/2022

Jurandir Ramos Brandão
Pregoeiro
Decreto n.º 001/2022

Odilon Alves dos Santos Júnior
Equipe de Apoio
Decreto n.º 001/2022



CADASTRO MUNICIPAL DE PESSOA JURÍDICA

CARTÃO DE INSCRIÇÃO DE CADASTRO MOBILIÁRIO

Data de abertura 18/12/2009	Número de Inscrição 0064592009	CNPJ/CPF 11.405.384/0001-49	Inscrição Estadual 001518917.00-98
--------------------------------	-----------------------------------	--------------------------------	---------------------------------------

Nome Empresarial
ALFA MED SISTEMAS MEDICOS LTDA

Título do Estabelecimento (Nome Fantasia)

Código e descrição das atividades econômicas

10.05 - AGENCIAMENTO, CORRETAGEM OU INTERMEDIÇÃO DE BENS MÓVE... 3.00 %
 17.01 - ASSESSORIA OU CONSULTORIA DE QUALQUER NATUREZA, NÃO CO... 2.00 %
 14.02 - ASSISTÊNCIA TÉCNICA. 3.00 %
 14.06 - INSTALAÇÃO E MONTAGEM DE APARELHOS, MÁQUINAS E EQUIPAM... 3.00 %
 14.01 - LUBRIFICAÇÃO, LIMPEZA, LUSTRAÇÃO, REVISÃO, CARGA E REC... 3.00 %
 10.09 - REPRESENTAÇÃO DE QUALQUER NATUREZA, INCLUSIVE COMERCIAL. 2.00 %
 31.01 - SERVIÇOS TÉCNICOS EM EDIFICAÇÕES, ELETRÔNICA, ELETROTÉ... 5.00 %

Logradouro R. 1	Número 80	Complemento
--------------------	--------------	-------------

CEP 33240-094	Bairro/Distrito DIST. IND. GENESCO APARECIDO DE OLIVEIRA	Município Lagoa Santa	UF MG
------------------	---	--------------------------	----------

Situação Cadastral ATIVA	Data da Situação Cadastral 18/03/2022
-----------------------------	--

Regime Atualmente Enquadrado
Faturamento

Cartão de Inscrição de Cadastro Mobiliário

Este cartão é o documento comprobatório de inscrição no cadastro mobiliário.

Este comprovante não é e não substitui o alvará de licença e funcionamento.

24/03/2022 11:52:02H

Assinatura Contribuinte

Antônio Carlos Santos de Moura
Equipe de Apoio
Decreto n.º 001/2022

Jurandir Ramos Brandão
Fiscal
Decreto n.º 001/2022

Odilon Alves dos Santos Júnior
Equipe de Apoio
Decreto n.º 001/2022

Documento Assinado Digitalmente por: MARCOS ANTONIO MATOS DA SILVA - 23/05/2023 18:00:18
 Acesso em: https://www.nfe-cidades.com.br/public/comprovante-inscricao-cadastral/1739-2022-03-24-11-52-02H-4860064-1813



MINISTÉRIO DA FAZENDA
Secretaria da Receita Federal do Brasil
Procuradoria-Geral da Fazenda Nacional

**CERTIDÃO POSITIVA COM EFEITOS DE NEGATIVA DE DÉBITOS RELATIVOS AOS TRIBUTOS
 FEDERAIS E À DÍVIDA ATIVA DA UNIÃO**

Nome: ALFA MED SISTEMAS MEDICOS LTDA
CNPJ: 11.405.384/0001-49

Ressalvado o direito de a Fazenda Nacional cobrar e inscrever quaisquer dívidas de responsabilidade do sujeito passivo acima identificado que vierem a ser apuradas, é certificado que:

1. constam débitos administrados pela Secretaria da Receita Federal do Brasil (RFB) com exigibilidade suspensa nos termos do art. 151 da Lei nº 5.172, de 25 de outubro de 1966 - Código Tributário Nacional (CTN), ou objeto de decisão judicial que determina sua desconsideração para fins de certificação da regularidade fiscal, ou ainda não vencidos; e
2. não constam inscrições em Dívida Ativa da União (DAU) na Procuradoria-Geral da Fazenda Nacional (PGFN).

Conforme disposto nos arts. 205 e 206 do CTN, este documento tem os mesmos efeitos da certidão negativa.

Esta certidão é válida para o estabelecimento matriz e suas filiais e, no caso de ente federativo, para todos os órgãos e fundos públicos da administração direta a ele vinculados. Refere-se à situação do sujeito passivo no âmbito da RFB e da PGFN e abrange inclusive as contribuições sociais previstas nas alíneas 'a' a 'd' do parágrafo único do art. 11 da Lei nº 8.212, de 24 de julho de 1991.

A aceitação desta certidão está condicionada à verificação de sua autenticidade na Internet, nos endereços <<http://rfb.gov.br>> ou <<http://www.pgfn.gov.br>>.

Certidão emitida gratuitamente com base na Portaria Conjunta RFB/PGFN nº 1.751, de 2/10/2014.

Emitida às 07:51:20 do dia 08/11/2021 <hora e data de Brasília>.

Válida até 07/05/2022.

Código de controle da certidão: **319D.FEAA.8DF1.DC1B**

Qualquer rasura ou emenda invalidará este documento.

Antônio Carlos Ramos de Moura
 Equipe de Apoio
 Decreto n.º 001/2022

Jurandir Ramos Brandão
 Projeiro
 Decreto n.º 001/2022

Odilon Alods dos Santos Júnior
 Equipe de Apoio
 Decreto n.º 001/2022



SECRETARIA DE ESTADO DE FAZENDA DE MINAS GERAIS



Documento Assinado Digitalmente por: MARCOS ANTONIO MATOS DA SILVA - 23/05/2023 18:02:00
 Acesse em: <https://e1cm.ba.gov.br/epv/validaDoc.seam> Código do documento: 0b05503a-486c-4a26-abf6-b017a8c8ccfa

CERTIDÃO DE DÉBITOS TRIBUTÁRIOS		CERTIDÃO EMITIDA EM: 10/03/2022
Negativa		CERTIDÃO VALIDA ATÉ: 08/06/2022
NOME/NOME EMPRESARIAL: ALFA MED SISTEMAS MEDICOS LTDA		
INSCRIÇÃO ESTADUAL: 001518917.00-98	CNPJ/CPF: 11.405.384/0001-49	SITUAÇÃO: Ativo
LOGRADOURO: R 1	NÚMERO: 80 A	
COMPLEMENTO:	BAIRRO: DISTRITO INDUSTRIAL GENESCO APARECIDO DE OLIVEIRA	CEP: 33240094
DISTRITO/POVOADO:	MUNICÍPIO: LAGOA SANTA	UF: MG
<p>Ressalvado o direito de a Fazenda Pública Estadual cobrar e inscrever quaisquer dívidas de responsabilidade do sujeito passivo acima identificado que vierem a ser apuradas, é certificado que:</p> <p>1. Não constam débitos relativos a tributos administrados pela Fazenda Pública Estadual e/ou Advocacia Geral do Estado;</p> <p>2. No caso de utilização para lavratura de escritura pública ou registro de formal de partilha, de carta de adjudicação expedida em autos de inventário ou de arrolamento, de sentença em ação de separação judicial, divórcio, ou de partilha de bens na união estável e de escritura pública de doação de bens imóveis, esta certidão somente terá validade se acompanhada da Certidão de Pagamento / Desoneração do ITCD, prevista no artigo 39 do Decreto 43.981/2005.</p> <p>Certidão válida para todos os estabelecimentos da empresa, alcançando débitos tributários do sujeito passivo em Fase Administrativa ou inscritos em Dívida Ativa.</p>		
IDENTIFICAÇÃO	NÚMERO DO PTA	DESCRIÇÃO
<p>A autenticidade desta certidão deverá ser confirmada no sítio da Secretaria de Estado de Fazenda de Minas Gerais em www.fazenda.mg.gov.br => certidão de débitos tributários => certificar documentos</p>		
CÓDIGO DE CONTROLE DE CERTIDÃO: 2022000529416448		

Antônio Carlos Santos de Moura
 Equipe de Apoio
 Decreto n.º 001/2022

Jurandir Ramos Brandão
 Equipe de Apoio
 Decreto n.º 001/2022

Odilon Alves dos Santos Júnior
 Equipe de Apoio
 Decreto n.º 001/2022



1732



Prefeitura Municipal de Lagoa Santa
SECRETARIA MUNICIPAL DE FAZENDA
ESTADO DE MINAS GERAIS

CERTIDÃO PLENA DE PESSOA JURÍDICA
CERTIDÃO NEGATIVA

RAZÃO SOCIAL: ALFA MED SISTEMAS MEDICOS LTDA

CNPJ: 11.405.384/0001-49

Endereço: RUA 1, 80 A DIST. IND. GENESCO APARECIDO DE OLIVEIRA - LAGOA SANTA - MG CEP: 33.400-000

A Secretaria Municipal de Fazenda, no uso de suas atribuições legais, certifica que, até a presente data, o Contribuinte acima identificado encontra-se quite com a Fazenda Pública Municipal em relação aos Impostos, Taxas, Multas e Preços Públicos inscritos ou não em dívida ativa.

Ressalvado ao Município o direito de cobrar débitos posteriormente apurados e/ou não confessados após a emissão desta, conforme previsto no artigo 340 da Lei Municipal 3.080/2010.

Antônio Carlos Santos de Moura
 Equipe de Apoio
 Decreto n.º 001/2022

Jurandir dos Santos Brandão
 Lagoa Santa
 Decreto n.º 001/2022

Emitida em: 24/03/2022 07:35:07

Válida até o dia: 22/06/2022

Odilon Alves dos Santos Júnior
 Equipe de Apoio
 Decreto n.º 001/2022

Código Verificador: EE76238AFC7CE70F4D1D

A autenticidade desta certidão poderá ser confirmada na página da Prefeitura Municipal de Lagoa Santa

Documento Assinado Digitalmente por: MARCOS ANTONIO MATOS DA SILVA - 23/05/2023 18:02:00
 Acesse em: <https://eicm.ba.gov.br/ep/validaDoc.seam> Código do documento: 0b05503a-486c-4a26-abf6-b0f7a8c8ecfa

1733



Voltar

Imprimir

CAIXA
CAIXA ECONÔMICA FEDERAL**Certificado de Regularidade
do FGTS - CRF**

Inscrição: 11.405.384/0001-49
Razão Social: ALFA MED SISTEMAS MEDICOS LTDA
Endereço: R HUM 80 A / DIST IND GENESCO AP / LAGOA SANTA / MG / 33400-000

A Caixa Econômica Federal, no uso da atribuição que lhe confere o Art. 7, da Lei 8.036, de 11 de maio de 1990, certifica que, nesta data, a empresa acima identificada encontra-se em situação regular perante o Fundo de Garantia do Tempo de Serviço - FGTS.

O presente Certificado não servirá de prova contra cobrança de quaisquer débitos referentes a contribuições e/ou encargos devidos, decorrentes das obrigações com o FGTS.

Validade: 09/04/2022 a 08/05/2022

Certificação Número: 2022040901303070017439

Informação obtida em 18/04/2022 10:07:09

A utilização deste Certificado para os fins previstos em Lei esta condicionada a verificação de autenticidade no site da Caixa:
www.caixa.gov.br

Antônio Carlos Santos de Moura
Equipe de Apoio
Decreto n.º 001/2022

Jurandir Ramos Brandão
Equipe de Apoio
Decreto n.º 001/2022

Odilon Alves dos Santos Júnior
Equipe de Apoio
Decreto n.º 001/2022



PODER JUDICIÁRIO
JUSTIÇA DO TRABALHO

CERTIDÃO NEGATIVA DE DÉBITOS TRABALHISTAS

Nome: ALFA MED SISTEMAS MEDICOS LTDA (MATRIZ E FILIAIS)
CNPJ: 11.405.384/0001-49
Certidão nº: 51618589/2021
Expedição: 08/11/2021, às 08:24:51
Validade: 06/05/2022 - 180 (cento e oitenta) dias, contados da data de sua expedição.

Certifica-se que **ALFA MED SISTEMAS MEDICOS LTDA (MATRIZ E FILIAIS)**, inscrito(a) no CNPJ sob o nº **11.405.384/0001-49**, **NÃO CONSTA** do Banco Nacional de Devedores Trabalhistas.

Certidão emitida com base no art. 642-A da Consolidação das Leis do Trabalho, acrescentado pela Lei nº 12.440, de 7 de julho de 2011, e na Resolução Administrativa nº 1470/2011 do Tribunal Superior do Trabalho, de 24 de agosto de 2011.

Os dados constantes desta Certidão são de responsabilidade dos Tribunais do Trabalho e estão atualizados até 2 (dois) dias anteriores à data da sua expedição.

No caso de pessoa jurídica, a Certidão atesta a empresa em relação a todos os seus estabelecimentos, agências ou filiais.

A aceitação desta certidão condiciona-se à verificação de sua autenticidade no portal do Tribunal Superior do Trabalho na Internet (<http://www.tst.jus.br>).

Certidão emitida gratuitamente.

INFORMAÇÃO IMPORTANTE

Do Banco Nacional de Devedores Trabalhistas constam os dados necessários à identificação das pessoas naturais e jurídicas inadimplentes perante a Justiça do Trabalho quanto às obrigações estabelecidas em sentença condenatória transitada em julgado ou em acordos judiciais trabalhistas, inclusive no concernente aos recolhimentos previdenciários, a honorários, a custas, a emolumentos ou a recolhimentos determinados em lei; ou decorrentes de execução de acordos firmados perante o Ministério Público do Trabalho ou Comissão de Conciliação Prévia.

Antônio Carlos Santos de Moura
Equipe de Apoio
Decreto n.º 001/2022

Jurandir Ramos Brandão
Fregoeiro
Decreto n.º 001/2022

Odilon Alves dos Santos Júnior
Equipe de Apoio
Decreto n.º 001/2022



CERTIDÃO CÍVEL DE FALÊNCIA E CONCORDATA NEGATIVA

CERTIFICO que, revendo os registros de distribuição de ação de NATUREZA CÍVEL nesta comarca, até a presente data, nas ações específicas de Concordata Preventiva / Suspensiva, Falência de Empresários, Sociedades Empresariais, Microempresas e Empresas de Pequeno Porte, Recuperação Extrajudicial, Recuperação Judicial, NADA CONSTA em tramitação contra:

Nome: ALFA MED SISTEMAS MEDICOS LTDA
CNPJ: 11.405.384/0001-49

Observações:

- a) Certidão expedida gratuitamente através da internet, nos termos do caput do art. 8º da Resolução 121/2010 do Conselho Nacional de Justiça;
- b) a informação do número do CPF/CNPJ é de responsabilidade do solicitante da certidão, sendo pesquisado o nome e o CPF/CNPJ exatamente como digitados;
- c) ao destinatário cabe conferir o nome e a titularidade do número do CPF/CNPJ informado, podendo confirmar a autenticidade da Certidão no portal do Tribunal de Justiça do Estado de Minas Gerais (<http://www.tjmg.jus.br>), pelo prazo de 3 (três) meses após a sua expedição;
- d) esta Certidão inclui os processos físicos e eletrônicos, onde houver sido implantado o Processo Judicial Eletrônico - PJe, o Sistema CNJ (Ex-Projudi) e o SEEU - Sistema Eletrônico de Execução Unificada, tendo a mesma validade da certidão emitida diretamente no Fórum e abrange os processos da Justiça Comum, do Juizado Especial e da Turma Recursal apenas da comarca pesquisada, com exceção do SEEU, cujo sistema unificado abrange todas as comarcas do Estado;
- e) A presente certidão não faz referência a período de anos, uma vez que somente se refere à existência de feitos judiciais em andamento (processos ativos) contra o nome pesquisado, conforme Provimento 355/2018 da Corregedoria Geral de Justiça.

A presente certidão NÃO EXCLUI a possibilidade da existência de outras ações de natureza diversa daquelas aqui mencionadas.

Certidão solicitada em 02 de Março de 2022 às 09:21

Jurandir Ramos Brandão
Pregoeiro
Decreto n.º 001/2022

Antônio Carlos Santos de Moura
Equipe de Apoio
Decreto n.º 001/2022

Odilon Alves dos Santos Júnior
Equipe de Apoio
Decreto n.º 001/2022

LAGOA SANTA, 02 de Março de 2022 às 09:21

Código de Autenticação: 2203-0209-2109-0175-3212

Para validar esta certidão, acesse o sítio do TJMG (www.tjmg.jus.br) em Certidão Judicial/AUTENTICIDADE DA CERTIDÃO /AUTENTICAÇÃO 2 informando o código.

ATENÇÃO: Documento composto de 1 folhas(s). Documento emitido por processamento eletrônico. Qualquer emenda ou rasura gera sua invalidade e será considerada como indício de possível adulteração ou tentativa de fraude.



TJDFT

Poder Judiciário da União
TRIBUNAL DE JUSTIÇA DO DISTRITO FEDERAL E DOS TERRITÓRIOS

1786



Documento Assinado Digitalmente por: MARCOS ANTONIO MATOS DA SILVA - 23/03/2022 18:02:00
Acesse em: <https://e1cm.ba.gov.br/ppp/validaDoc.seam> Código do documento: 0b05503a-486c-4a26-abf6-b0f7a8c8ecfa

CERTIDÃO NEGATIVA DE DISTRIBUIÇÃO (AÇÕES DE FALÊNCIAS E RECUPERAÇÕES JUDICIAIS) 1ª e 2ª Instâncias

CERTIFICAMOS que, após consulta aos registros eletrônicos de distribuição de ações de falências e recuperações judiciais disponíveis até 25/03/2022, **NADA CONSTA** contra o nome por extenso e CPF/CNPJ de:

ALFA MED SISTEMAS MEDICOS LTDA

11.405.384/0001-49

OBSERVAÇÕES:

- Os dados de identificação são de responsabilidade do solicitante da certidão, devendo a titularidade ser conferida pelo interessado e pelo destinatário.
- A certidão será emitida de acordo com as informações inseridas no banco de dados. Em caso de exibição de processos com dados desatualizados, o interessado deverá requerer a atualização junto ao juízo ou órgão julgador.
- A certidão será negativa quando não for possível a individualização dos processos por carência de dados do Poder Judiciário. (artigo 8º, § 2º da Resolução 121/CNJ).
- A certidão cível contempla ações cíveis, execuções fiscais, execuções e insolvências civis, falências, recuperações judiciais, recuperações extrajudiciais, inventários, interdições, tutelas e curatelas. A certidão criminal compreende os processos criminais, os processos criminais militares e as execuções penais. Demais informações sobre o conteúdo das certidões, consultar em www.tjdft.jus.br, no menu Serviços, Certidões, Certidão Nada Consta, Tipos de Certidão.
- A certidão cível atende ao disposto no inciso II do artigo 31 da Lei 8.666/1993.
- Medida prevista no artigo 26 do Código Penal, sentença não transitada em julgado.

A autenticidade deverá ser confirmada no site do TJDFT (www.tjdft.jus.br), no menu Serviços, Certidões, Certidão Nada Consta, Validar Certidão - autenticar, informando-se o número do selo digital de segurança impresso.

Emitida gratuitamente pela internet em: 25/03/2022

Selo digital de segurança: 2022.CTD.TFOK.FN5B.A4CQ.2HP7.UYSOJ9

*** VÁLIDA POR 30 (TRINTA) DIAS ***

Jurandir Ramos Brandão
Regoeiro
Decreto n.º 001/2022

Antônio Carlos Santos de Moura
Equipe de Apoio
Decreto n.º 001/2022

Odilon Alencar dos Santos Júnior
Equipe de Apoio
Decreto n.º 001/2022



Tribunal de Justiça do Estado de Minas Gerais

LAGOA SANTA

CERTIDÃO CÍVEL DE FALÊNCIA E CONCORDATA NEGATIVA

CERTIFICO que, revendo os registros de distribuição de ação de NATUREZA CÍVEL nesta comarca, até a presente data, nas ações específicas de Concordata Preventiva / Suspensiva, Falência de Empresários, Sociedades Empresariais, Microempresas e Empresas de Pequeno Porte, Recuperação Extrajudicial, Recuperação Judicial, NADA CONSTA em tramitação contra:

Nome: ALFA MED SISTEMAS MEDICOS LTDA
CNPJ: 11.405.384/0001-49

Observações:

- Certidão expedida gratuitamente através da internet, nos termos do caput do art. 8º da Resolução 121/2010 do Conselho Nacional de Justiça;
- a informação do número do CPF/CNPJ é de responsabilidade do solicitante da certidão, sendo pesquisados o nome e o CPF/CNPJ exatamente como digitados;
- ao destinatário cabe conferir o nome e a titularidade do número do CPF/CNPJ informado, podendo confirmar a autenticidade da Certidão no portal do Tribunal de Justiça do Estado de Minas Gerais (<http://www.tjmg.jus.br>), pelo prazo de 3 (três) meses após a sua expedição;
- esta Certidão inclui os processos físicos e eletrônicos, onde houver sido implantado o Processo Judicial Eletrônico - PJe, o Sistema CNJ (Ex-Projudi) e o SEEU - Sistema Eletrônico de Execução Unificada, tendo a mesma validade da certidão emitida diretamente no Fórum e abrange os processos da Justiça Comum, do Juizado Especial e da Turma Recursal apenas da comarca pesquisada, com exceção do SEEU, cujo sistema unificado abrange todas as comarcas do Estado;
- A presente certidão não faz referência a período de anos, uma vez que somente se refere à existência de feitos judiciais em andamento (processos ativos) contra o nome pesquisado, conforme Provimento 355/2018 da Corregedoria Geral de Justiça.

A presente certidão NÃO EXCLUI a possibilidade da existência de outras ações de natureza diversa daquelas aqui mencionadas.

Certidão solicitada em 02 de Março de 2022 às 09:21

Jurandir Ramos Brandão
Promotor
Decreto n.º 001/2022

Antônio Carlos Santos de Moura
Equipe de Apoio
Decreto n.º 001/2022

Odilon Alves dos Santos Junior
Equipe de Apoio
Decreto n.º 001/2022

LAGOA SANTA, 02 de Março de 2022 às 09:21

Código de Autenticação: 2203-0209-2109-0175-3212

Para validar esta certidão, acesse o site do TJMG (www.tjmg.jus.br) em Certidão Judicial/AUTENTICIDADE DA CERTIDÃO /AUTENTICAÇÃO 2 informando o código.

ATENÇÃO: Documento composto de 1 folha(s). Documento emitido por processamento eletrônico. Qualquer emenda ou rasura gera sua invalidade e será considerada como indício de possível adulteração ou tentativa de fraude.





**CERTIDÃO NEGATIVA DE DISTRIBUIÇÃO (AÇÕES DE FALÊNCIAS E RECUPERAÇÕES JUDICIAIS)
1ª e 2ª Instâncias**

CERTIFICAMOS que, após consulta aos registros eletrônicos de distribuição de ações de falências e recuperações judiciais disponíveis até 25/03/2022, **NADA CONSTA** contra o nome por extenso e CPF/CNPJ de:

ALFA MED SISTEMAS MEDICOS LTDA

11.405.384/0001-49

OBSERVAÇÕES:

- Os dados de identificação são de responsabilidade do solicitante da certidão, devendo a titularidade ser conferida pelo interessado e pelo destinatário.
- A certidão será emitida de acordo com as informações inseridas no banco de dados. Em caso de exibição de processos com dados desatualizados, o interessado deverá requerer a atualização junto ao juízo ou órgão julgador.
- A certidão será negativa quando não for possível a individualização dos processos por carência de dados do Poder Judiciário. (artigo 8o, § 2o da Resolução 121/CNJ).
- A certidão cível contempla ações cíveis, execuções fiscais, execuções e insolvências civis, falências, recuperações judiciais, recuperações extrajudiciais, inventários, interdições, tutelas e curatelas. A certidão criminal compreende os processos criminais, os processos criminais militares e as execuções penais. Demais informações sobre o conteúdo das certidões, consultar em www.tjdft.jus.br, no menu Serviços, Certidões, Certidão Nada Consta, Tipos de Certidão.
- A certidão cível atende ao disposto no inciso II do artigo 31 da Lei 8.666/1993.
- Medida prevista no artigo 26 do Código Penal, sentença não transitada em julgado.

A autenticidade deverá ser confirmada no site do TJDFT (www.tjdft.jus.br), no menu Serviços, Certidões, Certidão Nada Consta, Validar Certidão - autenticar, informando-se o número do selo digital de segurança impresso.

Emitida gratuitamente pela internet em: 25/03/2022

Selo digital de segurança: 2022.CTD.TFOK.FN5B.A4CQ.2HP7.UYSO

*** VÁLIDA POR 30 (TRINTA) DIAS ***

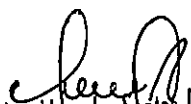
Odilon Alves dos Santos Júnior
Equipe de Apoio
Decreto n.º 001/2022

Antônio Carlos Santos de Moura
Equipe de Apoio
Decreto n.º 001/2022

Jurandir Ramos Brandão
Procurador
Decreto n.º 001/2022

BALANÇO PATRIMONIAL

1799



Entidade: ALFA MED SISTEMAS MEDICOS LTDA.
 Período da Escrituração: 01/01/2020 a 31/12/2020 CNPJ: 11.405.384/0001-49
 Número de Ordem do Livro: 20
 Período Selecionado: 01 de Janeiro de 2020 a 31 de Dezembro de 2020

Descrição	Nota	Saldo Inicial	Saldo Final
TOTAL DO ATIVO		R\$ 29.996.795,48	R\$ 47.060.584,28
CIRCULANTE		R\$ 28.133.730,47	R\$ 44.911.733,46
DISPONIBILIDADE		R\$ 7.165,30	R\$ 6.514.332,54
APLICACAO FINANCEIRA		R\$ 7.332.369,76	R\$ 17.974.388,69
CLIENTES		R\$ 7.004.315,27	R\$ 5.579.744,06
ESTOQUES		R\$ 9.824.513,90	R\$ 11.298.357,03
ADIANTAMENTO A TERCEIROS		R\$ 68.669,45	R\$ 254.573,56
IMPOSTOS A RECUPERAR		R\$ 734,80	R\$ 89.295,23
OUTROS VALORES A RECEBER		R\$ 94.226,95	R\$ 61.920,55
IMPORTACAO EM ANDAMENTO		R\$ 3.701.735,04	R\$ 3.139.121,80
NAO CIRCULANTE		R\$ 1.863.065,01	R\$ 2.148.850,82
CONTAS A RECEBER INTERCOMPANY		R\$ 264.207,27	R\$ 104.307,27
IMOBILIZADO		R\$ 1.598.857,74	R\$ 2.044.543,55
TOTAL DO PASSIVO		R\$ 29.996.795,48	R\$ 47.060.584,28
CIRCULANTE		R\$ 7.075.915,99	R\$ 5.514.245,65
FORNECEDORES		R\$ 5.598.946,66	R\$ 3.776.029,96
OBRIG.TRAB.E PREVID.		R\$ 184.888,16	R\$ 251.746,48
EMPREST. E FINANCIAMENTOS		R\$ 0,00	R\$ 0,00
OBRIGACOES TRIBUTARIAS		R\$ 865.706,27	R\$ 1.013.901,68
ADIANTAMENTO DE CLIENTES		R\$ 133.680,82	R\$ 127.776,41
PROVISOS		R\$ 292.694,08	R\$ 344.791,12
NAO CIRCULANTE		R\$ 942.514,68	R\$ 5.828.570,62
EMPREST. E FINANCIAM		R\$ 0,00	R\$ 5.032.980,20
PARCELAMENTOS		R\$ 150.149,48	R\$ 66.150,44
IMPOSTOS DIFERIDOS		R\$ 735.006,13	R\$ 649.791,26
OUTROS CONTAS A PAGAR		R\$ 57.359,07	R\$ 79.648,72
PATRIMONIO LIQUIDO		R\$ 21.978.364,81	R\$ 35.717.768,01
CAPITAL SOCIAL		R\$ 9.000.000,00	R\$ 9.000.000,00
RESERVA DE LUCROS		R\$ 12.978.364,81	R\$ 26.717.768,01

Este documento é parte integrante de escrituração cuja autenticação se comprova pelo recibo de número A0.76.E3.5E.2E.09.59.FD.C5.45.26.BA.32.F3.92.14.2B.66.4E.39-2, nos termos do Decreto nº 8.683/2016.

Este relatório foi gerado pelo Sistema Público de Escrituração Digital – Sped

Versão 8.0.5 do Visualizador

Página 1 de 1

Antônio Carlos Santos de Moura
 Equipe de Apoio
 Decreto n.º 001/2022

Odilon Alves dos Santos Júnior
 Equipe de Apoio
 Decreto n.º 001/2022

Jurandir Ramos Brandão
 Vereador
 Decreto n.º 001/2022

Confira os dados do ato em: <https://sinedigital.pb.ju.br> ou Consulte o Documento em: <https://azevedobastos.net.br/documento/65980308214510771947>



CARTÓRIO
 Autenticação Digital Código: 65980308214510771947-1
 Data: 03/06/2021 13:48:19
 Valor Total do Ato: R\$ 4,66
 Selo Digital Tipo Normal C: ALV60799-L11B;



CARTÓRIO
 Cartório Azevêdo Bastos
 Av. Presidente Epifânio Pessoa - 1148
 Distrito dos Caralós, João Pessoa - PB
 (83) 3244-6494 - cartorio@azevedobastos.net.br
<https://azevedobastos.net.br>

Válter Azevêdo de M. Cavalcanti
 Tabelião



Documento Assinado Digitalmente por DANILLO PINTO OLIVEIRA DE ALENCAR, em terça-feira, 3 de agosto de 2021 13:55:16 GMT-03:00, CNS: 06.870-0 - 1º OFÍCIO REGISTRO CIVIL DAS PESSOAS NATURAIS E TABELIONATO DE NOTAS/PB, nos termos da medida provisória nº 20011. Sua autenticação digital será em sinedigital.pb.ju.br ou consulte o documento em: <https://azevedobastos.net.br/documento/65980308214510771947>. www.cenad.org.br/autenticidade. O presente documento digital pode ser convertido em papel por meio de autenticação.

DEMONSTRAÇÃO DE RESULTADO DO EXERCÍCIO

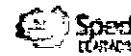

Entidade: ALFA MED SISTEMAS MEDICOS LTDA.
Período da Escrituração: 01/01/2020 a 31/12/2020 **CNPJ:** 11.405.384/0001-49
Número de Ordem do Livro: 20
Período Selecionado: 01 de Janeiro de 2020 a 31 de Dezembro de 2020

Descrição	Nota	Saldo anterior	Saldo atual
Vendas		R\$ 38.420.102,12	R\$ 74.895.321,01
(-) (-) Impostos e Contrib. sobre Receitas	<i>Jurandir Ramos Brandão</i>	R\$ (4.335.996,94)	R\$ (8.745.070,89)
RECEITA OPERACIONAL LIQUIDA	Pregoeiro Decreto n.º 001/2022	R\$ 34.084.105,18	R\$ 66.150.250,12
(-) CUSTO DOS PRODUTOS VENDIDOS		R\$ (23.360.585,84)	R\$ (42.817.508,70)
LUCRO BRUTO		R\$ 10.723.519,34	R\$ 23.332.741,42
(-) (DESPESAS) RECEITAS OPERACIONAIS	<i>Antônio Carlos Santos de Moura</i>	R\$ (2.111.318,74)	R\$ (2.302.283,30)
(-) Com Pessoal Adm.	Equipe de Apoio Decreto n.º 001/2022	R\$ (1.014.593,03)	R\$ (1.161.421,72)
(-) Gerais e Administrativas		R\$ (794.141,34)	R\$ (896.091,49)
(-) Despesas Tributárias		R\$ (302.584,37)	R\$ (244.770,09)
(-) RESULTADO OPERACIONAL		R\$ (816.626,48)	R\$ (2.115.926,80)
(-) RESULTADO FINANCEIRO	<i>Odilon Alves dos Santos Júnior</i>	R\$ (816.644,05)	R\$ (2.165.203,76)
RESULTADO NAO OPERACIONAL	Equipe de Apoio Decreto n.º 001/2022	R\$ 17,57	R\$ 49.276,96
LUCROS (PREJUÍZOS) ANTES DO IR		R\$ 7.795.574,12	R\$ 18.914.531,32
(-) IMPOSTO DE RENDA E CSLL		R\$ (1.484.825,24)	R\$ (2.475.128,12)
LUCROS (prejuízos) DEPOIS DO IR		R\$ 6.310.748,88	R\$ 16.439.403,20

Este documento é parte integrante de escrituração cuja autenticação se comprova pelo recibo de número A0.76.E3.5E.2E.09.59.FD.C5.45.26.BA.32.F3.92.14.2B.66.4E.39-2, nos termos do Decreto nº 8.683/2016.

Este relatório foi gerado pelo Sistema Público de Escrituração Digital – Sped

Versão 8.0.5 do Visualizador

Página 1 de 1

Confira os dados do ato em: <https://se.odigital.tjpb.jus.br> ou Consulte o Documento em: <https://azevedobastos.net.br/documento/65990308214510771947>



CARTÓRIO

Autenticação Digital Código: 65990308214510771947-2
 Data: 03/08/2021 13:48:19
 Valor Total do Ato: R\$ 4,66
 Selo Digital Tipo Normal C: ALV60800-8800;



Cartório Azevedo Bastos
 Av. Presidente Epitácio Pessoa - 1145
 Balana Cox Estado, João Pessoa - PB
 (83) 3244-2404 - cartorio@azevedobastos.net.br
<https://azevedobastos.net.br>

Valdir Azevedo de M. Cavalcanti
 Tabelar

TJPB



1800

Documento Assinado Digitalmente por: MARCOS ANTONIO MATOS DA SILVA - 23/05/2023 18:02:00
 Acesse em: <https://eicm.ba.gov.br/epp/validaDoc.seam> Código do documento: 0b05503a-486c-4a26-ab16-b07a8c8ccf22
 O presente documento digital foi conferido com o original e assinado digitalmente por DANILLO PINTO OLIVEIRA DE ALENCAR, em terça-feira, 3 de agosto de 2021 13:55:18 GMT-03:00.
 O OFÍCIO DE REGISTRO CIVIL DAS PESSOAS NATURAIS E TABELIONATO DE NOTAS/PB, nos termos da medida provisória N. 2.200-2 de 24 de agosto de 2001. Sua autenticação eletrônica se comprova pelo recibo de número A0.76.E3.5E.2E.09.59.FD.C5.45.26.BA.32.F3.92.14.2B.66.4E.39-2, nos termos do Decreto nº 8.683/2016.