

ELIMINADO: Información de 32 espacios. Artículos 72 y 76 Fracción II de la Ley Número 875 de Transparencia y Acceso a la Información Pública para el Estado de Veracruz de Ignacio de la Llave; Artículos 3 Fracción X, 12, 13, 14 y 42 de la Ley 316 de Protección de Datos Personales en Posesión de Sujetos Obligados para el Estado de Veracruz de Ignacio de la Llave. **MOTIVACIÓN: Protección de datos Personales (Nombre de propietario, domicilio del predio, Datos de Instrumento Público y registro de Inscripción en el RPP).**



Oficio No. DOPDU/SDDU/OT/US/0070/2022.

**ASUNTO:** Se autoriza la **Subdivisión y Traslado de Dominio** para el predio ubicado en avenida [REDACTED] esquina callejón [REDACTED], lote [REDACTED] manzana [REDACTED] Zona [REDACTED] perteneciente al poblado [REDACTED] del Municipio de Veracruz, Ver. **Veracruz, Ver., a 17 de marzo de 2022**

## PRESENTE

El Maestro Luis Román Campa Pérez, en mi carácter de Director de Obras Públicas y Desarrollo Urbano del H. Ayuntamiento de Veracruz, de conformidad con el nombramiento de fecha siete de enero de dos mil veintidós, debidamente expedido por la Lic. Patricia Lobeira Rodríguez Presidenta Municipal del H. Ayuntamiento de Veracruz, y con fundamento en el artículo 115 fracciones II, y III inciso i) de la Constitución Política de los Estados Unidos Mexicanos; artículos 3 fracción I, 11 fracción XI, 60, y 68 de la Ley General de Asentamientos Humanos, Ordenamiento Territorial y Desarrollo Urbano; artículos 68, 71 fracciones I, XI incisos i) y k), y XII de la Constitución Política del Estado de Veracruz de Ignacio de la Llave; 73 Bis. 73 Ter. de la Ley Orgánica del Municipio Libre; artículos 1, 2 fracción XXXIV, 4, 5 fracción I, inciso d), 8 fracción I, inciso k), 70, 80, 81, y 82 de la Ley 241 de Desarrollo Urbano, Ordenamiento Territorial y Vivienda para el Estado de Veracruz de Ignacio de la Llave; artículos 68 fracción II, 167, 168 fracción II, 169, 170, 171, 172 fracción II, 174, 175, 176, 178, 179, y 180 del Reglamento de la Ley 241 de Desarrollo Urbano, Ordenamiento Territorial y Vivienda para el Estado de Veracruz de Ignacio de la Llave, y el artículo 37 fracciones VI, y VII del Reglamento General para la Conservación del Centro Histórico del Municipio de Veracruz, y en atención a su solicitud no tiene inconveniente en expedir la presente:

## AUTORIZACIÓN DE SUBDIVISIÓN Y TRASLADO DE DOMINIO

Del predio ubicado en avenida [REDACTED] esquina callejón [REDACTED] lote [REDACTED] manzana [REDACTED] Zona [REDACTED] perteneciente al poblado [REDACTED] del Municipio de Veracruz, Ver., según consta en Título de Propiedad número [REDACTED] debidamente inscrita en el Registro Público de la Propiedad bajo número [REDACTED] del volumen [REDACTED] sección [REDACTED], de fecha [REDACTED] con una superficie escriturada de **615.19m<sup>2</sup>**, con las siguientes medidas y colindancias al **Noreste** en 25.676m con calle [REDACTED]; al **Sureste** en 21.116m con solar [REDACTED] al **Suroeste** en 27.672m con solar [REDACTED] y al **Noroeste** en 25.191m con callejón [REDACTED]

De acuerdo al deslinde municipal número de folio **D-2110/21**, de fecha **01 de diciembre de 2021**, emitido por la Dirección de Obras Públicas y Desarrollo Urbano del H. Ayuntamiento de Veracruz, la superficie física del predio corresponde a **615.19m<sup>2</sup>** con las siguientes medidas y colindancias, al **Noreste** en 25.676m con avenida [REDACTED]; al **Sureste** en 21.116m con solar [REDACTED] al **Suroeste** en 27.672m con solar [REDACTED] y al **Noroeste** en 25.191m con callejón [REDACTED]

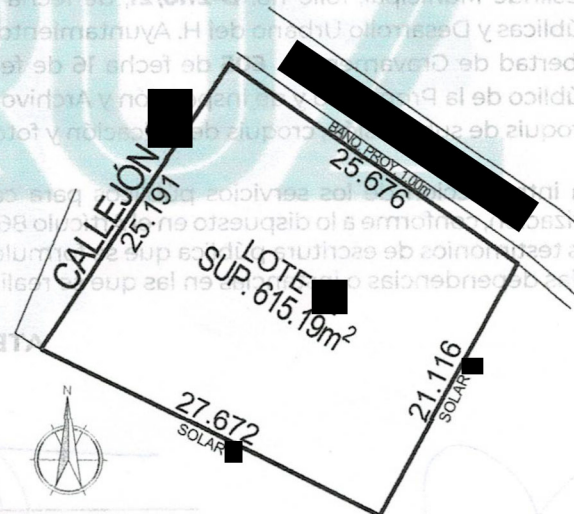

MTR. LUIS ROMÁN CAMPA PÉREZ  
DIRECTOR DE OBRAS PÚBLICAS Y DESARROLLO URBANO



Calle Juan de Grijalva No. 34  
Fracc. Reforma Veracruz, Ver  
229 200 22 49  
veracruzmunicipio.gob.mx



ELIMINADO: Información de 31 espacios. Artículos 72 y 76 Fracción II de la Ley Número 875 de Transparencia y Acceso a la Información Pública para el Estado de Veracruz de Ignacio de la Llave; Artículos 3 Fracción X, 12, 13, 14 y 42 de la Ley 316 de Protección de Datos Personales en Posesión de Sujetos Obligados para el Estado de Veracruz de Ignacio de la Llave. **MOTIVACIÓN: Protección de datos Personales (Nombre de propietario, clave de credencial de elector, domicilio del predio, Datos de Instrumento Público, datos de libertad de gravamen).**



Oficio No. DOPDU/SDDU/OT/US/0070/2022.

**ASUNTO:** Se autoriza la **Subdivisión y Traslado de Dominio** para el predio ubicado en avenida [REDACTED] esquina callejón [REDACTED], lote [REDACTED], manzana [REDACTED] Zona [REDACTED] perteneciente al poblado [REDACTED] del Municipio de Veracruz, Ver. Veracruz, Ver., a 17 de marzo de 2022

**El lote anteriormente descrito se subdividirá en 2 -DOS- fracciones, con las siguientes superficies, medidas y colindancias:**

**FRACCIÓN A del lote [REDACTED]**- Con una superficie física de 120.00m<sup>2</sup>, con las siguientes medidas y linderos:

- Noreste** en 10.00m con avenida [REDACTED];
- Sureste** en 12.00m con fracción B del mismo lote;
- Suroeste** en 10.00m con fracción B del mismo lote;
- Noroeste** en 12.00m con callejón [REDACTED].

**FRACCIÓN B del lote [REDACTED]**- Con una superficie física de 495.19m<sup>2</sup>, con las siguientes medidas y linderos:

- Noreste** en 15.676m con avenida [REDACTED];
- Sureste** en 21.116m con solar [REDACTED];
- Suroeste** en 27.672m con solar [REDACTED];
- Noroeste** en tres líneas, la primera en 13.191m con callejón [REDACTED], la segunda en 10.00m y la tercera en 12.00m, ambas con fracción A del mismo lote.

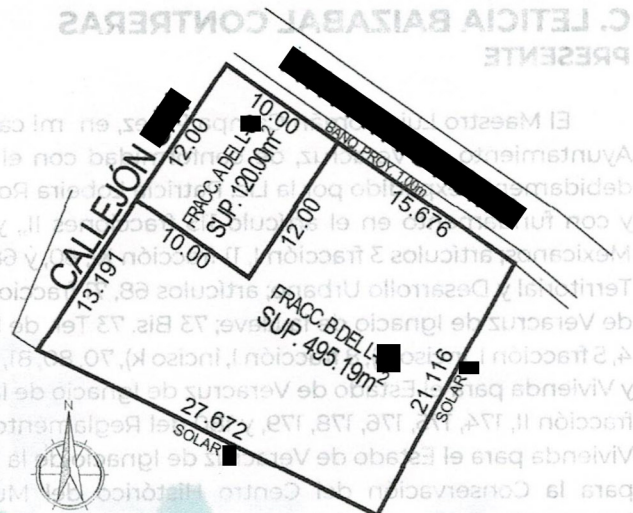

El promovente o propietario presenta copias de la documentación que a continuación se enlista, se hace constar que no se tuvieron a la vista los originales.

1. Se acredita en propiedad de la persona física, denominada [REDACTED], mediante Título de Propiedad número [REDACTED] inscrito en el Registro Agrario Nacional bajo el folio [REDACTED], de fecha [REDACTED], en la ciudad de Xalapa, Ver., debidamente inscrito en el Registro Público de la Propiedad.
2. Credencial para votar, como identificación oficial de propietario, [REDACTED] con clave [REDACTED].
3. Comprobante del pago del Impuesto predial 2022, con número de cuenta catastral [REDACTED].
4. Deslinde Municipal, folio no. **D-2110/21**, de fecha 01 de diciembre de 2021, expedido por la Dirección de Obras Públicas y Desarrollo Urbano del H. Ayuntamiento de Veracruz, Veracruz.
5. Libertad de Gravamen no. [REDACTED] de fecha [REDACTED] expedido por la Dirección General del Registro Público de la Propiedad y de Inspección y Archivo General de Notarías del Estado de Veracruz.
6. Croquis de subdivisión, croquis de ubicación y fotografías de predio.

La introducción de los servicios públicos para cada fracción es por cuenta del propietario solicitante de esta autorización, conforme a lo dispuesto en el Artículo 86 del Reglamento en consulta. Esta autorización deberá indicarse en los testimonios de escritura pública que se formulen y exhibirse en original o copia certificada por Notario Público, ante las dependencias o instancias en las que se realicen posteriores trámites.

**ATENTAMENTE**

**MTRO. LUIS ROMÁN CAMPA PÉREZ**  
**DIRECTOR DE OBRAS PÚBLICAS Y DESARROLLO URBANO**



C.P.P. Archivo/Minutario  
MDLG

**Calle Juan de Grijalva No. 34**  
**Fracc. Reforma Veracruz, Ver**  
**229 200 22 49**  
**veracruzmunipicio.gob.mx**



ELIMINADO: Información de 17 espacios, Artículos 72 y 76 Fracción II de la Ley Número 875 de Transparencia y Acceso a la Información Pública para el Estado de Veracruz de Ignacio de la Llave; Artículos 3 Fracción X, 12, 13, 14 y 42 de la Ley 316 de Protección de Datos Personales en Posesión de Sujetos Obligados para el Estado de Veracruz de Ignacio de la Llave. MOTIVACIÓN: Protección de Datos Personales (registro de Inscripción en el RPP, cuenta catastral, domicilio del predio, datos del propietario).



VERACRUZ  
NUESTRO PUERTO, NUESTRA CASA

# H. AYUNTAMIENTO DE VERACRUZ

2022-2025

## DIRECCION DE OBRAS PUBLICAS

### Y DESARROLLO URBANO

US/0070/2022

### FORMATO MULTITRÁMITE

NÚMERO DE TRAMITE: US/0070/2022 FECHA DE INGRESO: \_\_\_\_\_ FOLIO DE RECIBO DE INGRESO: TDC-SUBDP-01  
NÚMERO DE LICENCIA ANTERIOR: \_\_\_\_\_ NÚMERO DE EXPEDIENTE: \_\_\_\_\_ FECHA DEL RESOLUTIVO: \_\_\_\_\_

**DATOS DE INSCRIPCIÓN EN EL REGISTRO PÚBLICO DE LA PROPIEDAD**

BAJO NÚMERO	TOMO	DÍA	MES	AÑO	Z. REG.

**CLAVE CATASTRAL**

TIPO	CONG.	REG.	MZA	LOTE	NIVEL	DEPTO.	DIG.

### TRÁMITES A SOLICITAR

**LICENCIA DE CONSTRUCCIÓN**

VECS \_\_\_\_\_ m<sup>2</sup>

OBRA NUEVA \_\_\_\_\_ m<sup>2</sup>

REVALIDACIÓN DE LICENCIA \_\_\_\_\_ m<sup>2</sup>

REMODELACIÓN \_\_\_\_\_ m<sup>2</sup>

REGULARIZACIÓN \_\_\_\_\_ m<sup>2</sup>

AMPLIACIÓN \_\_\_\_\_ m<sup>2</sup>

CAMBIO DE PROYECTO \_\_\_\_\_ m<sup>2</sup>

DEMOLICIÓN \_\_\_\_\_ m<sup>2</sup>

BARDAS largo: \_\_\_\_\_ ml alto: \_\_\_\_\_ ml

ESTACIONAMIENTO \_\_\_\_\_ cajones \_\_\_\_\_ m<sup>2</sup>

PATIOS DESCUBIERTOS \_\_\_\_\_ m<sup>2</sup>

CISTERNAS \_\_\_\_\_ m<sup>3</sup>

TANQUES SUBTERRANEOS \_\_\_\_\_ m<sup>3</sup>

ANTENAS DE TELECOMUNICACIONES \_\_\_\_\_ ml

MOVIMIENTOS DE TIERRA \_\_\_\_\_ m<sup>3</sup>

OTRAS LICENCIAS: \_\_\_\_\_

REMODELACIÓN INTERIOR \_\_\_\_\_ m<sup>2</sup>

REMODELACIÓN DE FACHADA \_\_\_\_\_ m<sup>2</sup>

LICENCIA DE VIA PUBLICA PARA REALIZAR OBRAS, MODIFICACIONES, REPARACIONES, INTRODUCIR SERVICIOS, PROVISIONALES O PERMANENTES.

tipo de obra: \_\_\_\_\_ long.: \_\_\_\_\_ ml

LICENCIA DE VIA PUBLICA PARA COLOCACIÓN DE MATERIAL EN BANQUETA Y TAPIALES

días: \_\_\_\_\_ longitud. \_\_\_\_\_ ml

**USO DE SUELO**

CONSTANCIA DE ZONIFICACIÓN

CAMBIO DE USO DE SUELO

LICENCIA DE USO DE SUELO

ACTUALIZACIÓN DE USO DE SUELO

REGULARIZACIÓN DE USO DE SUELO

**LICENCIA DE SUBDIVISIÓN / FUSIÓN**

SUBDIVISIÓN lotes: 2 Superf.: \_\_\_\_\_ m<sup>2</sup>

FUSIÓN lotes: \_\_\_\_\_ Superf.: \_\_\_\_\_ m<sup>2</sup>

**IMAGEN URBANA**

FACTIBILIDAD DE IMAGEN URBANA

LICENCIA ANUNCIOS TIPO A Y B

RENOVACIÓN O REVALIDACIÓN DE LIC. TIPO A Y B

LICENCIA ANUNCIOS TIPO C

RENOVACIÓN O REVALIDACIÓN DE LIC. TIPO C

PERMISO TEMPORAL DE INSTALACIÓN DE PUBLICIDAD EN VÍA PÚBLICA

RENOVACIÓN O REVALIDACIÓN DE PERMISO TEMPORAL DE INSTAL. DE PUBLICIDAD EN VÍA PÚBLICA

**TOPOGRAFIA**

ALINEAMIENTO Y NUMERO OFICIAL \_\_\_\_\_ ml

DESLINDE \_\_\_\_\_ m<sup>2</sup>

**CONSTANCIAS**

NUMERO OFICIAL  CALLE

COLONIA POPULAR  AVANCE DE OBRA

TERMINO DE OBRA

**LOTIFICACIÓN Y FRACCIONAMIENTOS**

CONSTANCIA DE INTEGRACIÓN VIAL

ORDEN DE PUBLICACIÓN

PROYECTO DE LOTIFICACIÓN E INICIO DE OBRA PARCIAL

DICTAMEN TECNICO LEGAL

RELOTIFICACIÓN

MONTO DE GARANTÍA POR LA EJECUCIÓN DE OBRAS DE URBANIZACIÓN

AUTORIZACIÓN DE INICIO DE OBRA DEFINITIVO

PRÓRROGA PARA LA EJECUCIÓN DE LAS OBRAS DE URBANIZACIÓN

ACTUALIZACIÓN DE MONTO DE GARANTÍA POR LA EJECUCIÓN DE LAS OBRAS DE URBANIZACIÓN

ENAJENACIÓN DE LOTES (hasta 25% de lotes cuando hubiese constituido la garantía y celebrado convenio)

TRASLADOS DE DOMINIO PARCIAL superficie: \_\_\_\_\_ m<sup>2</sup> número de lotes: \_\_\_\_\_

ACTA DE ENTREGA FINAL DEL FRACCIONAMIENTO

TRASLADOS DE DOMINIO FINAL superficie: \_\_\_\_\_ m<sup>2</sup> número de lotes: \_\_\_\_\_

**REGIMEN DE PROPIEDAD EN CONDOMINIO**

CONSTITUCIÓN DE REGIMEN DE PROPIEDAD EN CONDOMINIO

MONTO DE FIANZA PARA REGIMEN

CANCELACIÓN DE FIANZA PARA REGIMEN

### DATOS DEL PREDIO O INMUEBLE

PREDIO DESTINADO PARA: CASA HABITACION Indicar si se encuentra en centro histórico:

DOMICILIO: \_\_\_\_\_ NÚMERO OFICIAL: \_\_\_\_\_

ENTRE CALLES: \_\_\_\_\_ MUNICIPIO: VERACRUZ

LOTE NÚMERO: \_\_\_\_\_ MANZANA: \_\_\_\_\_ NUMERO DE VIVIENDAS: \_\_\_\_\_

COLONIA: \_\_\_\_\_

### DATOS DEL PROPIETARIO O REPRESENTANTE LEGAL

NOMBRE O RAZÓN SOCIAL: \_\_\_\_\_

DOMICILIO: \_\_\_\_\_ NO. OFICIAL: \_\_\_\_\_

COLONIA: \_\_\_\_\_ RFC: \_\_\_\_\_ CURP: \_\_\_\_\_

DOMICILIO PARA RECIBIR NOTIFICACIONES: \_\_\_\_\_ NOMBRE DEL CONTACTO: \_\_\_\_\_

CORREO ELECTRÓNICO: \_\_\_\_\_

TELÉFONO LOCAL: \_\_\_\_\_

CELULAR: \_\_\_\_\_

Bajo protesta de decir verdad, juro que el inmueble no se encuentra en estado litigioso alguno:

FIRMA: \_\_\_\_\_

### DATOS DEL PERITO RESPONSABLE DE OBRA

NOMBRE O RAZÓN SOCIAL: \_\_\_\_\_

DOMICILIO: \_\_\_\_\_ NO. OFICIAL: \_\_\_\_\_

COLONIA: \_\_\_\_\_ RFC: \_\_\_\_\_ CURP: \_\_\_\_\_

CEDULA PROFESIONAL: \_\_\_\_\_ REGISTRO MUNICIPAL: \_\_\_\_\_ REGISTRO S.S.A. \_\_\_\_\_

DOMICILIO PARA RECIBIR NOTIFICACIONES: \_\_\_\_\_

CORREO ELECTRÓNICO: \_\_\_\_\_

TELÉFONO LOCAL: \_\_\_\_\_

CELULAR: \_\_\_\_\_

FIRMA: \_\_\_\_\_



**PERITOS CORRESPONSABLES DE OBRA  
EN DISEÑO ARQUITECTÓNICO**

NOMBRE O RAZON SOCIAL: \_\_\_\_\_  
DOMICILIO: \_\_\_\_\_ NO. OFICIAL: \_\_\_\_\_  
COLONIA: \_\_\_\_\_ RFC: \_\_\_\_\_ CURP: \_\_\_\_\_  
CEDULA PROFESIONAL: \_\_\_\_\_ REGISTRO MUNICIPAL: \_\_\_\_\_ REGISTRO S.S.A. \_\_\_\_\_  
DOMICILIO PARA RECIBIR NOTIFICACIONES: \_\_\_\_\_  
CORREO ELECTRONICO: \_\_\_\_\_  
TELEFONO LOCAL: \_\_\_\_\_  
CELULAR: \_\_\_\_\_ FIRMA \_\_\_\_\_

**EN CÁLCULO ESTRUCTURAL**

NOMBRE O RAZON SOCIAL: \_\_\_\_\_  
DOMICILIO: \_\_\_\_\_ NO. OFICIAL: \_\_\_\_\_  
COLONIA: \_\_\_\_\_ RFC: \_\_\_\_\_ CURP: \_\_\_\_\_  
CEDULA PROFESIONAL: \_\_\_\_\_ REGISTRO MUNICIPAL: \_\_\_\_\_ REGISTRO S.S.A. \_\_\_\_\_  
DOMICILIO PARA RECIBIR NOTIFICACIONES: \_\_\_\_\_  
CORREO ELECTRONICO: \_\_\_\_\_  
TELEFONO LOCAL: \_\_\_\_\_  
CELULAR: \_\_\_\_\_ FIRMA \_\_\_\_\_

**EN INSTALACIONES**

NOMBRE O RAZON SOCIAL: \_\_\_\_\_  
DOMICILIO: \_\_\_\_\_ NO. OFICIAL: \_\_\_\_\_  
COLONIA: \_\_\_\_\_ RFC: \_\_\_\_\_ CURP: \_\_\_\_\_  
CEDULA PROFESIONAL: \_\_\_\_\_ REGISTRO MUNICIPAL: \_\_\_\_\_ REGISTRO S.S.A. \_\_\_\_\_  
DOMICILIO PARA RECIBIR NOTIFICACIONES: \_\_\_\_\_  
CORREO ELECTRONICO: \_\_\_\_\_  
TELEFONO LOCAL: \_\_\_\_\_  
CELULAR: \_\_\_\_\_ FIRMA \_\_\_\_\_

**EN DISEÑO URBANO**

NOMBRE O RAZON SOCIAL: \_\_\_\_\_  
DOMICILIO: \_\_\_\_\_ NO. OFICIAL: \_\_\_\_\_  
COLONIA: \_\_\_\_\_ RFC: \_\_\_\_\_ CURP: \_\_\_\_\_  
CEDULA PROFESIONAL: \_\_\_\_\_ REGISTRO MUNICIPAL: \_\_\_\_\_ REGISTRO S.S.A. \_\_\_\_\_  
DOMICILIO PARA RECIBIR NOTIFICACIONES: \_\_\_\_\_  
CORREO ELECTRONICO: \_\_\_\_\_  
TELEFONO LOCAL: \_\_\_\_\_  
CELULAR: \_\_\_\_\_ FIRMA \_\_\_\_\_

**CROQUIS DE LOCALIZACIÓN**

Situación actual del predio (consignando las calles colindantes, superficies y linderos, medidas del frente y fondo del predio, orientación de la manzana y distancia de las dos esquinas a los linderos del predio).

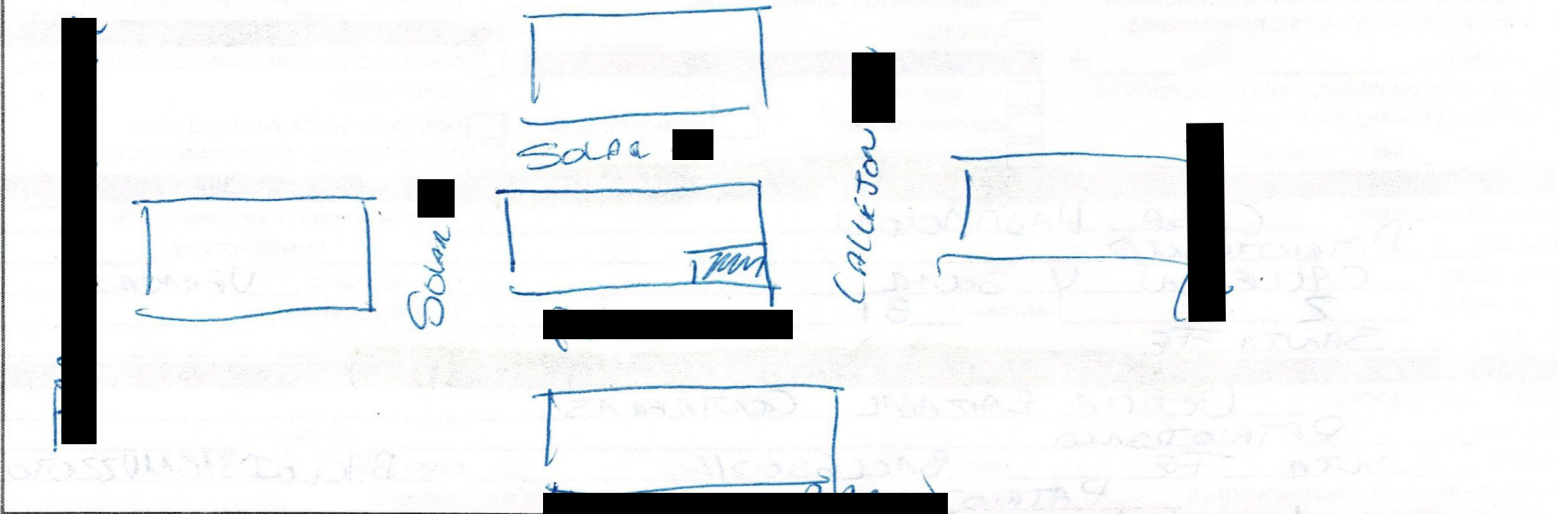

Bajo protesta de decir verdad, si los informes o declaraciones proporcionados por el particular resultan falsos, se aplicaran las sanciones administrativas correspondientes, sin perjuicios de las penas en que incurran aquellos que se conduzcan con falsedad de acuerdo con los ordenamientos legales aplicables. La actuación administrativa de la autoridad y la de los interesados se sujetará al principio de buena fe.

**Aviso de Privacidad Simplificado de la Ventanilla Única:**

- El H. Ayuntamiento de Veracruz, es el responsable del tratamiento de los datos personales que nos proporcione. Sus datos personales serán utilizados para:
- a) Recibir solicitudes de trámites y servicios.
  - b) Integrar el registro de solicitudes.
  - c) Gestionar y enviar a las diversas Direcciones del Ayuntamiento las solicitudes para su autorización.
  - d) Entregar a los ciudadanos las autorizaciones emitidas, por lo que se comunica que no se efectuarán tratamientos adicionales.

Se informa que no realizaran transferencias que requieran su consentimiento, salvo aquellas que sean necesarias para atender requerimientos de información de una autoridad competente, debidamente fundados y motivados. Usted podrá consultar el aviso de privacidad integral en: [transparencia@veracruzmunicipio.gob.mx](mailto:transparencia@veracruzmunicipio.gob.mx) así como en el área de recepción de las

2022 - 2023  
SUBDIRECCIÓN DE  
TRÁMITES Y LICENCIAS  
M. AYUNTAMIENTO DE VERACRUZ  
16 MAR 2022  
RECIBIDO  
COORDINACIÓN DE TRÁMITES Y LICENCIAS  
FIRMA \_\_\_\_\_ HORA \_\_\_\_\_  
SELLO DE RECEPCIÓN