

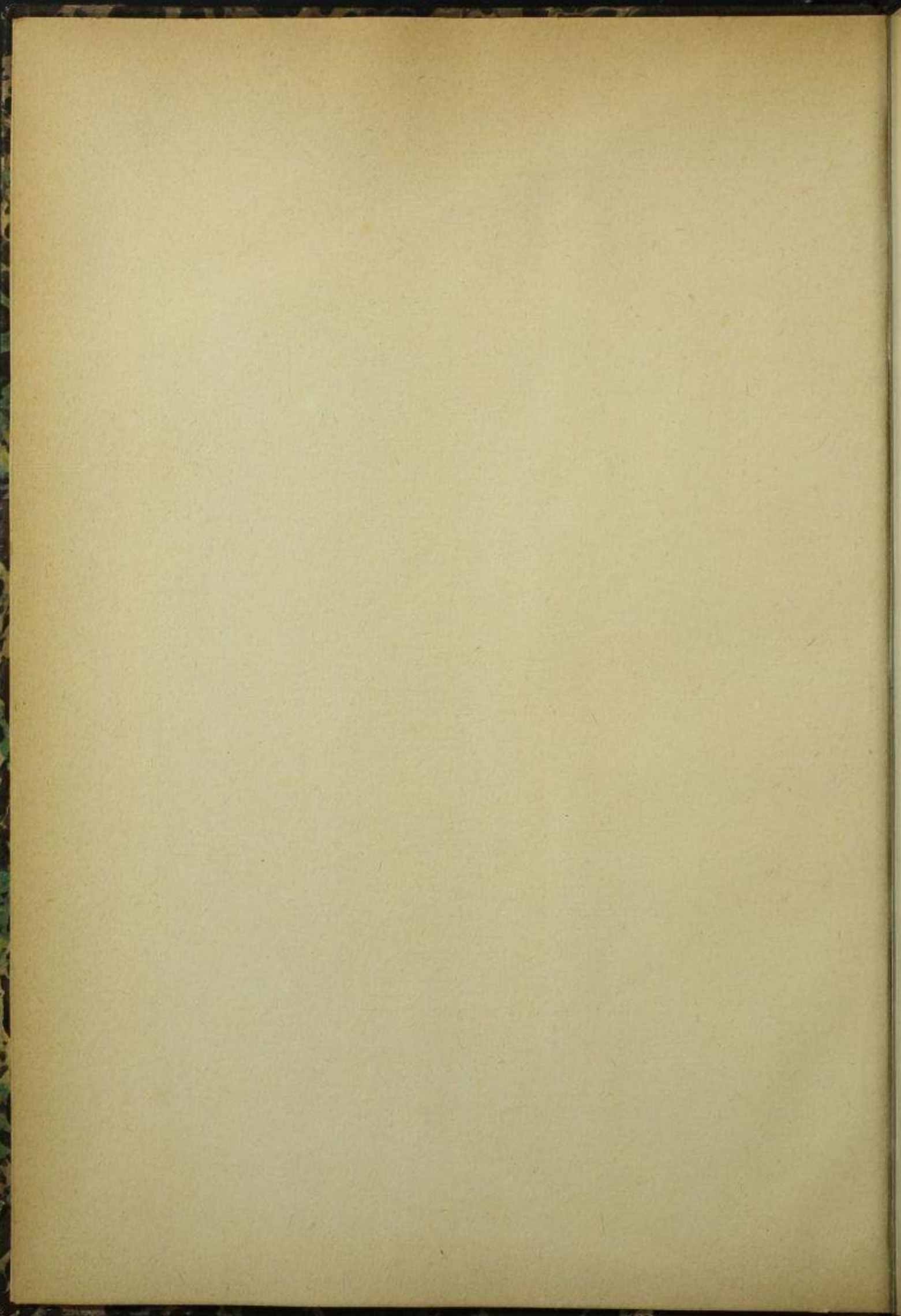



TH

T 4



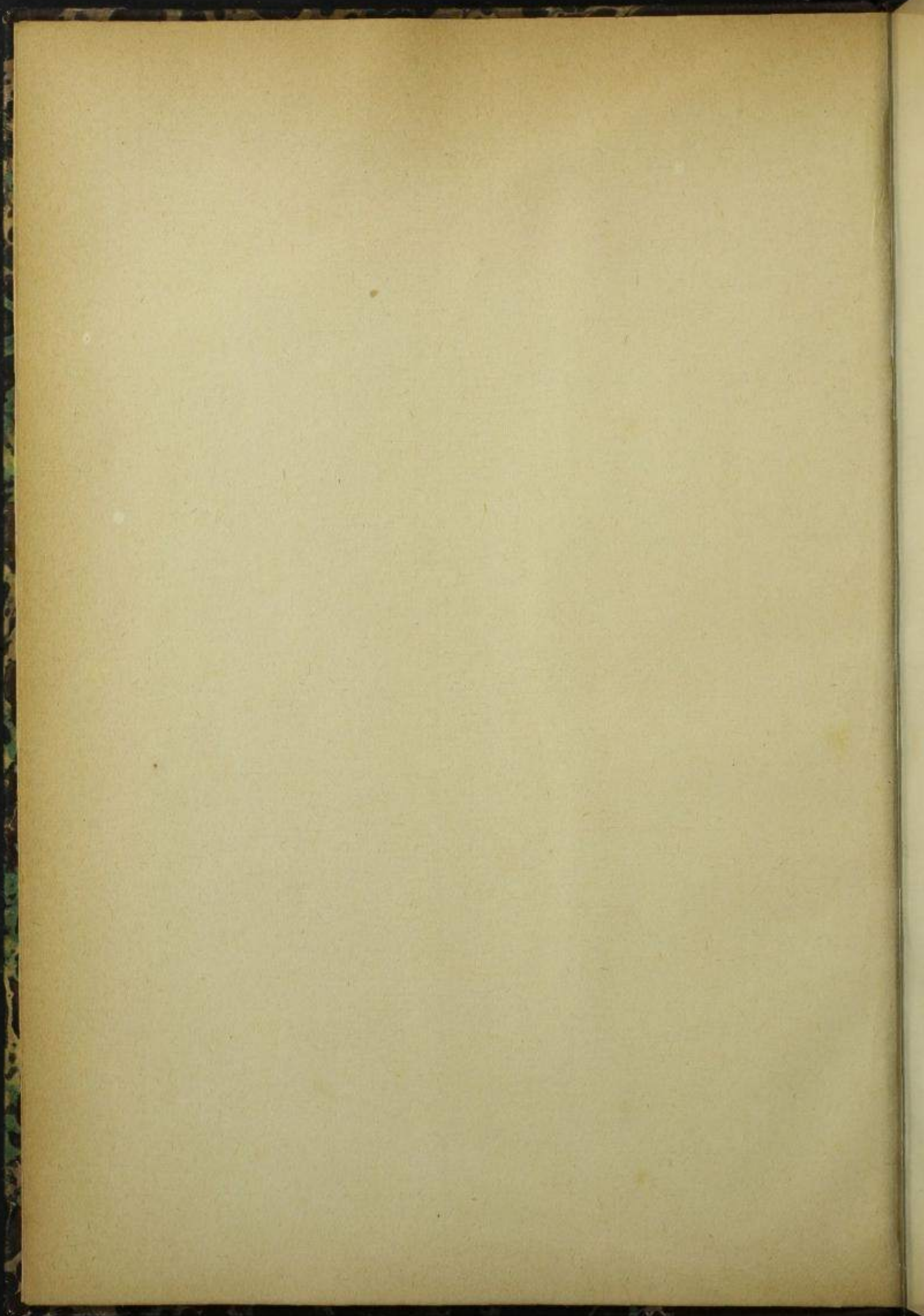

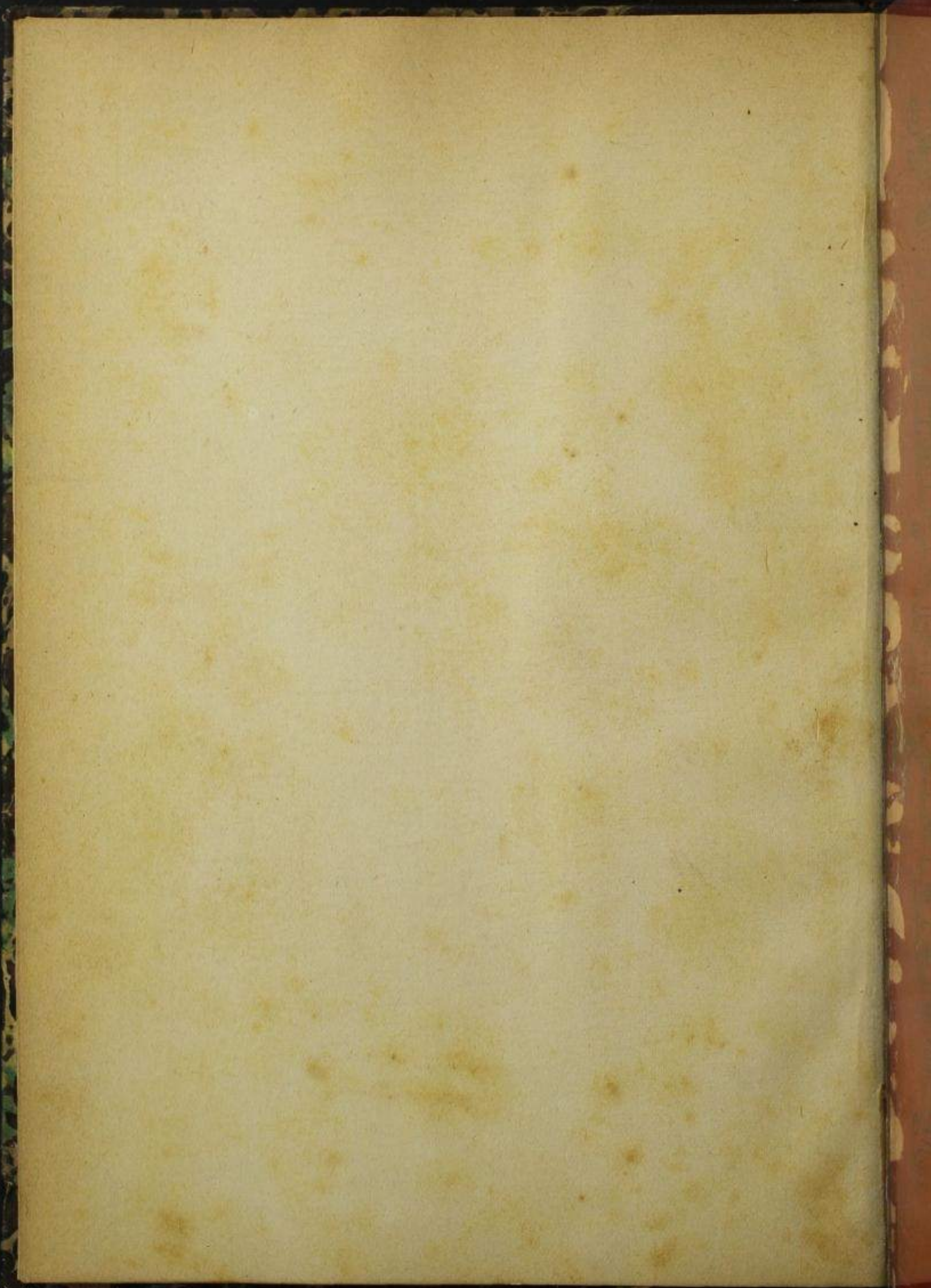



ALMANAK
DA
Platôa

Offerecido aos seus assignantes

para

o Anno de 1900

SÃO PAULO

Typographia Solar — Rua Bixchuelo 10-A

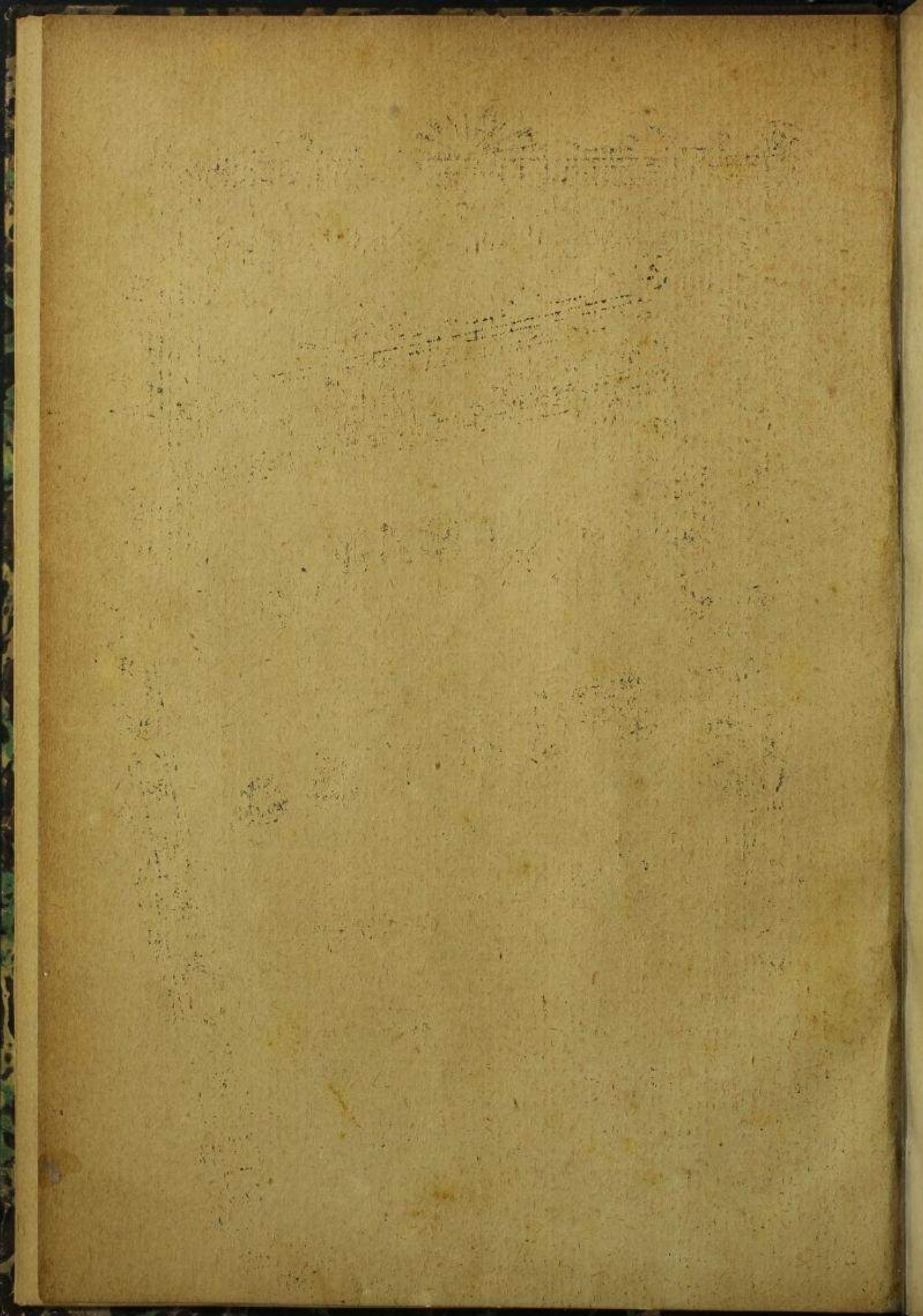



1900



ALMANAK



D'A

PLATEIA

Offerecido

AOS SEUS

ASSIGNANTES



TYPOGRAPHIA
de
JOSÉ SOLER
Rua Riachuelo, 10-A
S PAULO

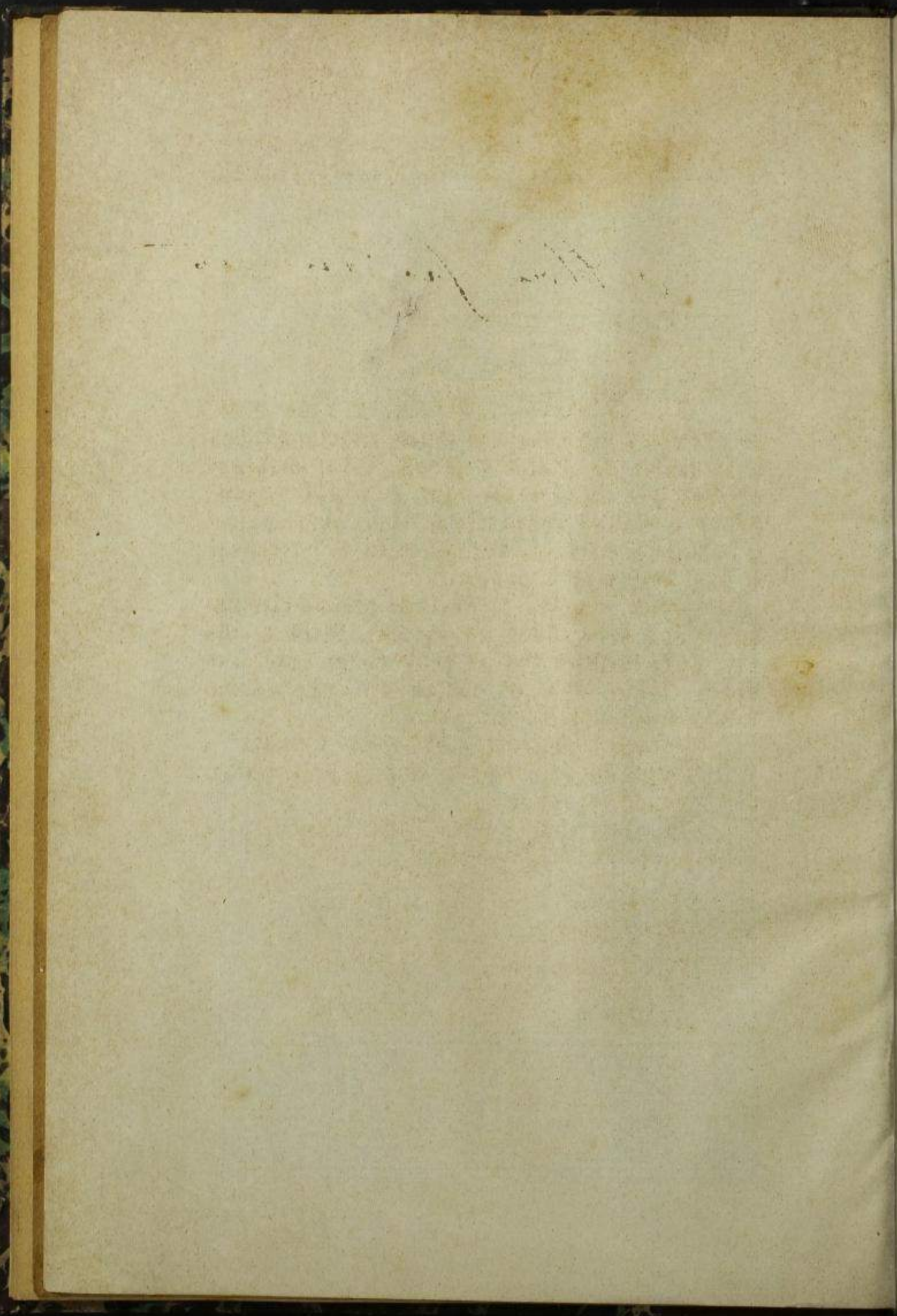



Manoel Guimarães

“A Platéa” brinda os seus assignantes com o presente almanak, desejando-lhes boas festas de Natal e Anno Novo, lembrando-lhes que no corrente anno de 1900 continuará a manter excellente serviço telegraphico, e todas as mais secções que possam interessar e bem informar o publico.

Sendo um dos jornaes de grande circulação e dos mais lidos na capital, lembra aos srs. annunciantes que as publicações nos “apêdidos” (entrelinhados) custam 200 réis a linha e não entrelinhados 160 réis.

Editaes e annuncios 120 réis a linha.

Todas as publicações têm grande redução quando repetidas.

As assignaturas para 1900 custam, para qualquer parte da Republica:

Anno	28\$000
Semestre	15\$000

Para o extranjeiro:

Anno	50\$000
----------------	---------

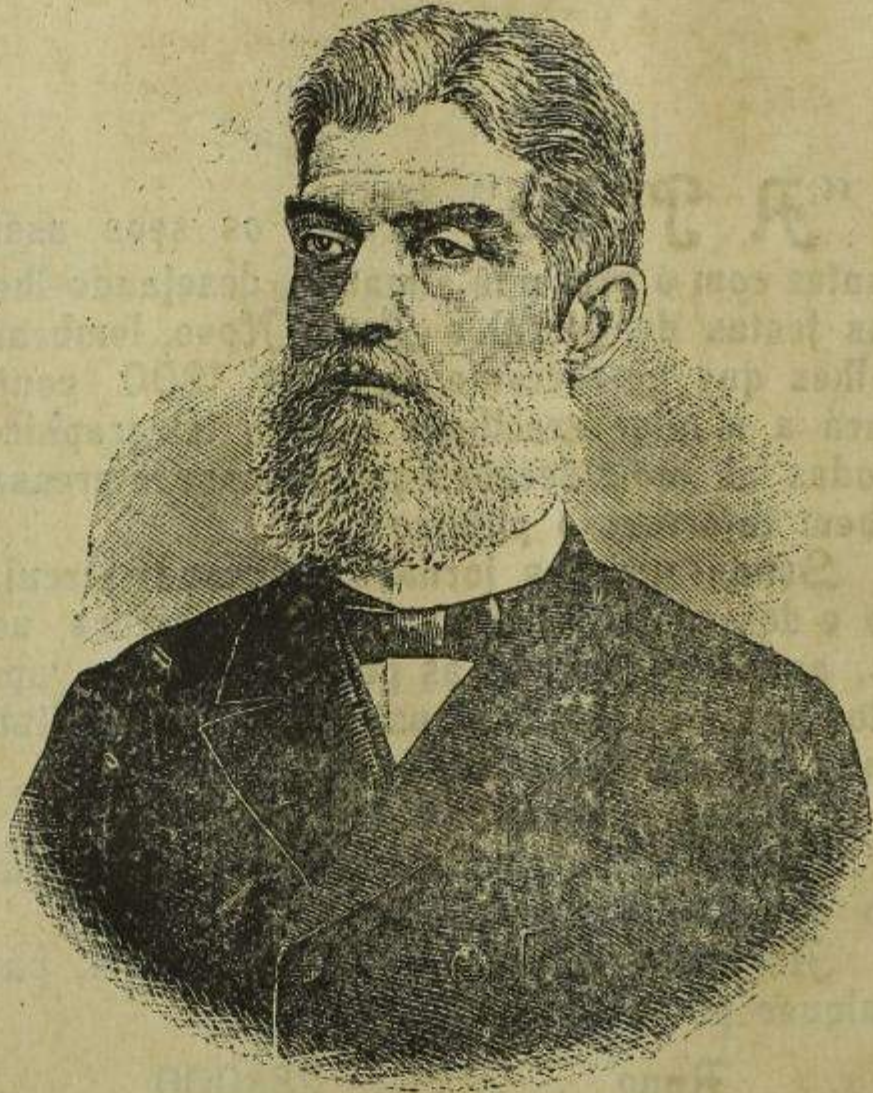

Dr. Prudente de Moraes
(1.^o Presidente Civil da Republica)

Confeitaria Castellões

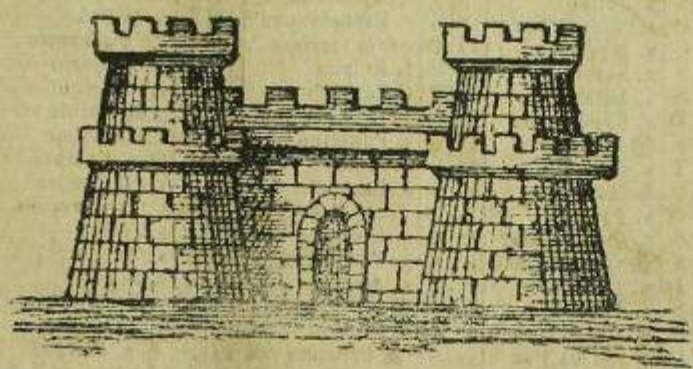

C. CASTELLÕES & COMP.

Largo do Rosario

SÃO PAULO

JANEIRO		FEVEREIRO		MARÇO	
1 S	☉ ☽ ☿ <i>Circum.</i>	1 Q	s. Brigida	1 Q	☉ s. Adrião
2 O	s. Izidoro	2 S	☿ <i>Pur. N.º S.</i>	2 S	s. Simplicio
3 O	s. Antero	3 S	s. Braz	3 S	s. Hemieterio
4 Q	s. Gregorio	4 D	s. André	4 D	1.º <i>Quaresma</i>
5 S	s. Simeão Est.	5 S	s. Gonçalo	5 S	s. Rogerio
6 S	☿ <i>Sant. Reis</i>	6 T	☽ s. Dorothea	6 T	s. Olegario
7 D	s. Theodoro	7 Q	s. Romualdo	7 Q	s. Thom. Aq.
8 S	☾ s. Lourenço	8 Q	s. Corintha	8 Q	☽ s. J.º de Deus
9 T	s. Julião	9 S	s. Apollonia	9 S	s. Franc.º Rom.
10 Q	s. Paulo, 1.º Er.	10 S	s. Escholastica	10 S	s. Militão
11 O	s. Hygino	11 D	<i>Septuagesima</i>	11 D	2.º <i>Quaresma</i>
12 S	s. Satyro	12 S	s. Eulalia	12 S	s. Gregorio
13 S	s. Hilario	13 T	s. Catharina	13 T	s. Rodrigo
14 D	s. Felix Nole.	14 Q	☼ s. Valentin	14 Q	s. Mathilde
15 S	☼ s. Amaro	15 Q	s. Faustino	15 Q	s. Henrique
16 T	s. Marcello	16 S	s. Simeão	16 S	☽ s. Cyriaco
17 Q	B. Antão	17 S	s. Samuel	17 S	s. Gertrudes
18 S	s. Prisca	18 D	<i>Sexagesima</i>	18 D	3.º <i>Quaresma</i>
19 S	s. Canuto, Rei	19 S	s. Conrado	19 S	s. José
20 S	☿ s. Sebast.	20 T	s. Eleuterio	20 T	s. Tercio
21 D	s. Ignez	21 Q	s. Angela	21 Q	s. Bento
22 S	s. Vicente	22 Q	☾ s. Margarida	22 Q	s. Emygdio
23 T	☾ s. Ravmundo	23 S	s. Lazaro	23 S	s. Felix
24 Q	N. S. da Paz	24 S	☽ <i>Prociam da</i>	24 S	☾ s. Marcos
25 S	☿ C. s. Paulo		<i>Cont.</i>	25 D	☿ <i>Ann. de N. S.</i>
26 S	s. Polycarpo	25 D	<i>Quinquagesima</i>	26 S	s. Ludgero B.
27 S	s. João Chry	26 S	<i>Carnaval</i>	27 T	s. Roberto
28 D	s. Cyrillo	27 T	<i>Carnaval</i>	28 Q	s. Alexandre
29 S	s. Sulpicio	28 Q	<i>Cruas</i>	29 Q	s. Bertholdo
30 T	☉ s. Martinha			30 S	☉ s. J.º Climaco
31 Q	s. Pedro Nolasc.			31 S	s. Balbina

☽ = Festa nacional ☿ = Dia santo

JANEIRO.—Toda pessoa que nasceu ou nasceu debaixo da influencia do signo *Aquario* (que exerce influencia no mez de janeiro) será de caracter brando, docil, incapaz de fazer mal ao seu semelhante. Será extremamente propenso ao negocio, e será feliz em tudo emprehender.

FEVEREIRO.—*Pisce* é o signo deste mez. A sua influencia faz com que a pessoa que nasceu em Fevereiro seja de genio exaltado e rabujento, mas muito honesto com os negocios a seu cargo. Terá grande propensão para a vida do mar difficilmente logrará os seus intentos.

MARÇO.—A pessoa nascida em Março (mez sob a influencia de *Aries*) será de temperamento lymphatico, sem se importar muito com as coisas boas ou más que lhe succederem. Entretanto não será infeliz.

Os homens terão grande vocação para pintura—e em geral as bellas artes—ao passo que as mulheres, sem serem futeis, apaixonar-se-ão pela dança.

O Natal

«On a tant chanté Noel,
Qu'a la fin il est venu.»

A data do Natal, a grande data religiosa, não se dá jamais sem que a minha memoria evoque a lembrança do grande acto de abnegação que conheço; venho pois, meus caros leitores, lhes fazer esa narrativa.

Eu me absterei de qualificar a conducta de uma pobre mulher, no caso de que vos vou falar.

Podeis juntar-lhe muitos adjectivos si os encontrades em qualquer idioma que esteja na altura de sua acção.

Ella, a pobre mãe, chamava-se Elisa e era casada com um modesto guarda-barreira de um dos nossos caminhos de ferro; a terra da Alsacia viu-a nascer, o que quer dizer que era duplamente franceza pelo coração, pois que sua familia emigrou para seguir os destinos da bandeira tricolor trahida pela victoria da guerra do 70.

Os seus parentes eram mortos, e Eliza tinha perdido no anno anterior sua unica irmã, que antes de exhalar o ultimo suspiro, confiou-lhe uma filhinha victimada pela mais cruel das enfermidades a cegueira.

Eliza havia jurado adoptar essa criança como si fôra sua propria filha, e a moribunda soltava o ultimo suspiro, tranquillada e calma, pois viu nos olhos de Elisa que a sua promessa seria cumprida.

ABRIL		MAIO		JUNHO	
1 D	Paixão	1 T	s. Felipe	1 S	s. Firmino
2 S	s. Franc. de P.	2 Q	s. Mafaldá	2 S	s. Erasmo
3 T	s. Ricardo	3 Q	☽ D. Brazo	3 D	Esp. Santo
4 Q	s. Isidoro	4 S	s. Mónica	4 S	☾ s. Quirino
5 Q	s. Iria	5 S	s. Pio V	5 T	s. Marciano
6 S	☾ s. Marcellino	6 D	☾ s. J.º Damas.	6 Q	s. Norberto
7 S	s. Epiphânio	7 S	s. Estanislao	7 Q	s. Roberto
8 D	De Ramos	8 T	Ap. s. Miguel	8 S	s. Salustiano
9 S	Santa	9 Q	s. Geroncio	9 S	s. Melania
10 T	Santa	10 Q	s. Antonino	10 D	SS. Trindade
11 Q	De Trevas	11 S	s. Anastacio	11 S	s. Bernabé
12 Q	✠ Endoenças	12 S	s. Joanna	12 T	s. Onofre
13 S	✠ Paixão	13 D	☽ Lei Aurea	13 Q	☉ s. Ant.º Lisb.
14 S	☾ D. Alleuia	14 S	☉ s. Bonifacio	14 Q	✠ Corpus Chr.
15 D	Resurreição	15 T	s. Izidro Lav.	15 S	s. Vito
16 S	s. Engracia	16 Q	s. Ubaldo	16 S	s. Aureliano
17 T	s. Aniceto	17 Q	s. Pasch. Bayl.	17 D	s. Manoel
18 Q	s. Galdino	18 S	s. Venancio	18 S	s. Leoncio
19 Q	s. Hermogenes	19 S	s. Pautia	19 T	☾ s. Gervasio
20 S	s. Fgnez	20 D	s. Bernardino	20 Q	s. Silverio
21 S	☽ Tiradentes	21 S	☾ s. Manços	21 Q	s. Luiz Gozz.
22 D	☾ Paschoela	22 T	s. Rita de G.	22 S	s. Paulino B.
23 S	s. Jorge	23 Q	s. Basileu	23 S	s. Edeltrades
24 T	s. Fidelis	24 Q	✠ Asc. Senh.	24 D	✠ s. João B.
25 Q	s. Marcos, Ev.	25 S	s. Gregorio VII	25 S	s. Guilherme
26 Q	s. Pedro Rates	26 S	s. Felipe Nery	26 T	☉ s. Virgilio B.
27 S	s. Turibio, Arc.	27 D	s. Rannlpho	27 Q	s. Ladislau
28 S	s. Vidal	28 S	☉ s. Germano	28 Q	s. Leao II
29 D	☉ s. Hugo	29 T	s. Maximo	29 S	✠ s. Pedro
30 S	s. Peregrino	30 Q	s. Fernando	30 S	s. Marçal
		31 Q	s. Petronilha		

☽ = Festa nacional ✠ = Dia santo

ABRIL.—*Taurus* é o signo. Quem nascer neste mez será, sã for homem—alegre, eloquente, conseguindo successos sem par; a mulher será—voluvel, namoradeira, e, fingindo amar, nunca sentirá paixão alguma, porque o calculo entrará no amor; alem disso terão grande desejo de luxar, de brilhar na sociedade, e muitissima vocação para o palco.

MAIO.—Maio esta sob influencia do signo de *Geminis*.

Aquelle que nascer neste mez terá irresistivel pendor para a vida militar, mesmo as mulheres que adoram a farda. Infelizmente nem um delles conseguirá (regra geral) o seu designio.

JUNHO.—E' este mez das grandes vocações religiosas.

Homem ou mulher, qualquer que seja a circumstancia em que viva, por mais descrente atheu que o tornem o seu modo de vida e o meio em que permanecer, no fundo d'alma alcançarão sempre um grande sentimento de fé.

O marido de Elisa era um coração generoso e bom. Quando sua mulher entrou em casa, trazendo ao collo a criança cega, elle abraçou a esposa ternamente e deitou a infeliz creancinha no berço onde dormia o seu proprio filho, dizendo simplesmente estas palavras:

—Muito bem: agora teremos dois pequerruchos!

Os dois meninos tinham a mesma idade e viviam juntos ha mais de dous annos; quando chegava o Natal de que vos falo, deviam ter já uns quatro janeiros.

As affeições mutuas entre as duas creanças chegavam ao extremo; o pequerrucho adorava a sua irmãsinha adoptiva, que protegia e guiava, sem que ella podesse um só instante separar-se d'elle

A cruel cegueira da pequena tornava impossiveis grandes divertimentos: jogos e corridas de creanças; de modo que elles, os pobresinhos, tinham necessidade de estar sentados no chão, perto um do outro, brincando como podiam, quietos e felizes.

Na sua linguagem infantil o pequeno contava á sua irmãsinha a significação dos ruidos e barulhos, que ella entendia, conquanto não pudesse ver a causa.

Mesmo que incessante, a passagem dos trens era para elles objecto de grande preocupação. O barulho dos carros e das locomotivas não tinha exgottado a curiosidade daquellas crianças; ellas tinham idéa, falavam como si fôra de um animal desenfreado e enorme, que deitava fogo pelas narinas e abalava a terra com seus passos.

A linha ferrea fazia uma curva perto da casa do guarda-barreira; assim é que os trens appareciam bruscamente, instantes apenas antes de passar a toda velocidade.

Conquanto privada da sensação visual, a menina percebia qualquer coisa quando se achava diante de uma luz muito viva, e esta fraca communicação com as cousas do mundo, causava-lhe sempre uma grande alegria, o que trouxe a Elisa a idéa de festejar o Natal, illuminando um pinheiro com muitas vellas, segundo o uzo da terra onde nascera.

O crepusculo se fazia e a noite vinha começando a estender-se e a formar suas sombras pela planicie.

JULHO		AGOSTO		SETEMBRO	
1 D	s. Theodorico	1 Q	s. Pedro	1 S	s. Egidio
2 S	✠ Visit. N. S.	2 Q	N. S. dos Anjos	2 D	☾ s. Elpidio
3 T	s. Jacintho	3 S	☾ s. Lydia	3 S	s. Euphemia
4 Q	☾ s. Osear	4 S	s. Domingos	4 T	s. Rosa de Vit.
5 Q	s. Athanasio	5 D	N. S. Neves	5 Q	s. Gentil
6 S	s. Isaias	6 S	s. Thiago	6 Q	s. Libania
7 S	s. Pulcheria	7 T	s. Caetano	7 S	☾ Ind. Brasil
8 D	s. Procopio	8 Q	s. Cyriaco	8 S	✠ Natividade
9 S	s. Veronica Jul.	9 Q	s. Romão	9 D	☉ s. Sergio
10 T	s. Januario	10 S	☉ s. Lourenço	10 S	s. Nicolau
11 Q	s. Sabino	11 S	s. Tiburecio	11 T	s. Didimo
12 Q	☉ s. J.º Gualb.º	12 D	s. Clara	12 Q	s. Auta
13 S	s. Anacleto	13 S	s. Hippolyto	13 Q	s. Felippe M.
14 S	☾ s. Boavent.	14 T	s. Eusebio	14 S	Exalt. S. Cruz
15 D	s. Catulino	15 Q	✠ Assump.	15 S	☾ s. Nicomedes
16 S	N. S. do Carmo	16 Q	s. Roque	16 D	s. Vicente
17 T	s. Aleixo	17 S	☾ s. Mamede	17 S	s. Pedro d' Arb.
18 Q	s. Camillo L.	18 S	s. Agapito	18 T	s. José Cup.
19 Q	☉ s. Vic.º de P.	19 D	s. Luiz B.	19 Q	s. Januario
20 S	s. Elias	20 S	s. Bernardo	20 Q	☾ s. Eustaquio
21 S	s. Praxedes	21 T	s. Joaquim	21 S	s. Matheus
22 D	s. Maria Mag.	22 Q	s. Thimoteo	22 S	s. Mauricio
23 S	s. Apollinario	23 Q	s. Felippe	23 D	☉ s. Lino
24 T	s. Christina	24 S	s. Bartholom.	24 S	N. Sra. Mercês.
25 S	s. Thiago	25 S	☉ s. Luiz R. de F.	25 T	s. Firmino
26 Q	☉ s. Olympio	26 D	s. Zepherino	26 Q	s. Cypriano
27 S	s. Nathalia	27 S	s. Rufo	27 Q	s. Elzeario
28 S	s. Innocencio	28 T	s. Agostinho	28 S	s. Wenceslao
29 S	Sant' Anna	29 Q	s. Candida	29 S	s. Miguel A.
30 S	s. Rufino	30 Q	s. Rosa Lima	30 D	s. Leopoldo
31 T	s. Fabio	31 S	s. Raymundo		

☾ = Festa nacional ✠ = Dia santo

JULHO.—E' o mais inexpressivo de todos os mezes do anno, mesmo porque o signo *Leo* não tem grande influencia.

A experiencia tem sobejamente demonstrado que o futuro bom ou máo da pessoa que nasce nesse mez, a sua felicidade ou a sua desgraça depende somente do modo por que souber portar-se.

AGOSTO.—Agosto mez de desgosto, diz o povo na sua linguagem simples e primitiva, e o povo tem sempre razão.

Mez funesto! mez fatidico!

E' não desanimar, porém! Ha tantos meios de se destruir o futuro. E' verdade que o Livro do Destino fica escripto desde o dia em que a gente nasce. Mas ha processos para emmendar o que alli ha de máo.

SETEMBRO.—Quem nasce em setembro é por via de regra tristonho, de genio melancolico, mas não será nunca desgraçado, porque geralmente saberá viver na sociedade, occupando dignamente o seu logar, fazendo-se respeitar pela inteireza do seu character,

Sosinha em casa, pois que seu marido trabalhava a duzentos metros de distancia, vigiando a linha, Elisa acabava de arranjar a arvore do Natal, no pequeno logar que lhe servia de sala de jantar, d'onde ella tinha affastado as criancinhas para lhes dar maior surpresa.

Elisa não tinha receio algum quanto aos pequenos, pois elles estavam habituados a brincar perto da casa, no pequeno jardim que os paes possuiam como guardas barreiras; Elisa pensava nesses pobres pequeninos...

O seu pensamento voltava por vezes ao passado e trazia-lhe saudades, evocando seu pae, sua irmã, e, por natural motivo de suas reflexões, jurava novamente rodeiar todos os dias da maior solitudine essa pequena cega, sua sobrinha de facto, mas sua filha por um dever que acceitou de todo o coração.

Somente pensava o que viria a ser della, dessa pobre creatura, mais tarde, si a lei da natureza fosse respeitada e si a sua protectora morresse antes da pobre infeliz.

Mas a sua esperança confiante, fazia com que Elisa se voltasse para seu filho e para aquella que elle não abandonaria nunca, a sua irmã na vida de trevas que o destino e a sorte lhe entregára.

Ao mesmo tempo que Elisa assim pensava, tudo lhe parecia silencioso. Apenas o tic-tac de um grande relógio de madeira suspenso na parede, entoava a immutavel cantiga do tempo, indifferente aos prazeres e ás tristezas humanas e que nada muda no seu curso invariavel.

Subitamente Elisa foi arrebatada do pensamento que a absorvia quando ouviu um ruido surdo, ainda distante, mas que augmentava ligeiramente.

Olhando para o relógio viu que era a hora da passagem do trem e precipitou-se para fóra, trazendo na mão a bandeirinha de signal que tinha o dever de mostrar á passagem da locomotiva.

Ao chegar á soleira da porta, Elisa ficou aterrorizada pelo espectáculo que presenciára!

As duas creanças estavam entre os trilhos, distantes alguns passos uma da outra, brincando com

OUTUBRO		NOVEMBRO		DEZEMBRO	
1 S	☾ s. Veríssimo	1 Q	✠ Las Santos	1 S	s. Eloy
2 T	s. Luingero	2 Q	✠ Finados	2 D	s. Bibiana
3 Q	s. Candido	3 S	s. Malaquias	3 S	s. Franc. Xav
4 Q	s. Franc. Assis	4 D	s. Carlos Borr.	4 T	s. Barbara
5 S	s. Flaviana	5 S	s. Zacarias	5 Q	s. Geraldo
6 S	s. Bruno	6 T	☉ s. Severo	6 Q	☉ s. Nicolau
7 D	s. Marcos	7 Q	s. Florencio	7 S	s. Ambrosio
8 S	☉ s. Brigida	8 Q	s. Severiano	8 S	✠ Conceição
9 T	s. Dionysio	9 S	s. Theodoro	9 D	s. Leocadia
10 Q	s. Eulampia	10 S	s. André Avol	10 S	s. Melchiade
11 Q	s. Firmiano	11 D	s. Martinho	11 T	s. Donase
12 S	✠ D. Amer.	12 S	s. Diogo	12 Q	s. Justino
13 S	s. Eduardo	13 T	☾ s. Eugenio	13 Q	☾ s. Luzia
14 D	s. Calixto	14 Q	s. Clementino	14 S	s. Agnello
15 S	s. Theresa	15 Q	✠ Procl. Rey	15 S	s. Euzebio
16 T	☾ s. Martiniano	16 S	s. Valerio	16 D	s. Sebast. M.
17 Q	s. S. dos Rood.	17 S	s. Gregorio T.	17 S	s. Venina
18 Q	s. Lucas Ev.	18 D	s. Romão	18 T	s. Brazilliano
19 S	s. Pedro d'Ale.	19 S	s. Ponciano	19 Q	s. Fausta
20 S	s. Joao Gane.	20 T	s. Octayio	20 Q	s. Filogonio
21 D	s. Ursula	21 Q	s. Demetrio	21 S	☉ s. Thomé Ap.
22 S	s. Maria Salomé	22 Q	☉ s. Cecilia	22 S	s. Honorato
23 T	☉ s. Romão	23 S	s. Clemente	23 D	s. Servulo
24 Q	s. Raphael Arc.	24 S	s. Joao Cruz	24 S	s. Gregoriano
25 Q	s. Corinthe	25 D	s. Catharina	25 T	✠ Natal
26 S	s. Evaristo	26 S	s. Belmiro	26 Q	s. Estevão
27 S	s. Elesbão	27 T	s. Margarida	27 Q	s. Joao Evang.
28 D	s. Judas Th.	28 O	s. Gregorio III	28 S	☾ s. Theophia
29 S	s. Feliciano	29 Q	☾ s. Saturnino	29 S	s. Thomaz
30 T	s. Serapiao	30 S	s. André Ap	30 D	s. Sabroo
31 Q	☾ s. Quinzio			31 S	s. Silvestre

✠ = Festa nacional ✠ = Dia santo

OUTUBRO.—O sangue ferve neste mez violento, e as pessoas que durante elle nascem serão para receber. Genio brigador, amação todos quantos vivem (comforme o sexo contrario) desde que se impressionem um pouco, e será o traço fundamental do seu caracter a volubidade em amor, em negocios, em profissão, em tudo!

NOVEMBRO.—Quem nasce neste mez, influenciado sob o signo de *Sagitario*, terá bella educação, será trabalhador e possuirá amigos extremosos. Este vaticinio serve para ambos os sexos, muito embora seja elle susceptivel de alteração, pelas razões mais atrás expendidas.

DEZEMBRO.—Signo do *Capricornio*. E, porque é o ultimo mez do anno, a pessoa que nelle nascer « chegará sempre em ultimo lugar », é o que se chama um atrazado. E, assim tudo quanto pretender, difficilmente conseguirá, pois « chegou tarde. » Um dia antes, uma hora mais cedo, teria conseguido o que pretendia. Mez caipora!

pedrinhas, e a locomotiva apparecia na curva com velocidade tal, que nada no mundo poderia detel-a. Era a imagem da morte que surgia repentinamente aos olhos da desolada mãe, vendo os pharões da locomotiva e esta precepitar-se negra e impassivel sobre aquellas duas creanças, esmagando-as, destroçando-as sem que mesmo lhes permitisse dar um unico gemido!

Não pensou Elisa, ella podia saltar e agarrar uma das creanças salvando-a. Mas, qual dellas?

Não estavam tão proximas uma da outra para que Elisa pudesse salvar as duas.

O que se passou na pobre e desorientada cabeça dessa mulher eu não sei; creio ser um segredo passado entre sua alma e Deus!

Elisa correu desabridamente e teve tempo de agarrar a pequena cega, jogando-se sobre o barranco e gritando ao mesmo tempo a seu filho com uma voz aterradora -- salva-te...!

Ou porque não comprehende-se, ou porque ficass immobilizado pelo terror do perigo; o pequeno não se mexeu e Elisa desmaiou no momento preciso em que o trem passava sobre o seu filho.

Quando Elisa voltou a si viu perto seu marido com o filho salvo, não podendo comprehender por que milagrel

A creança, sendo muita pequena, quedou-se entre os trilhos, não sendo siquer ferida em parte alguma do corpo.

Aos gritos de Elisa o marido correu a acudir-a esforçando-se em reanimal-a, mas não podendo perceber exactamente a terrivel scena que acabava de se dar.

Pallido, elle mesmo havia sentido roçar-lhe sobre o dorso, a aza do anjo da morte.

Erguida por seu marido, Elisa, tremula e mal se sustentando, entrou em casa e reparando nas vellas da arvore do Natal, que poderiam ter durado mais que a vida de suas pobres creanças, soluçava loucamente, desfazia-se em pranto, n'um immenso e grato impulso de reconhecimento a Deus!

Viscondessa de Natlá.

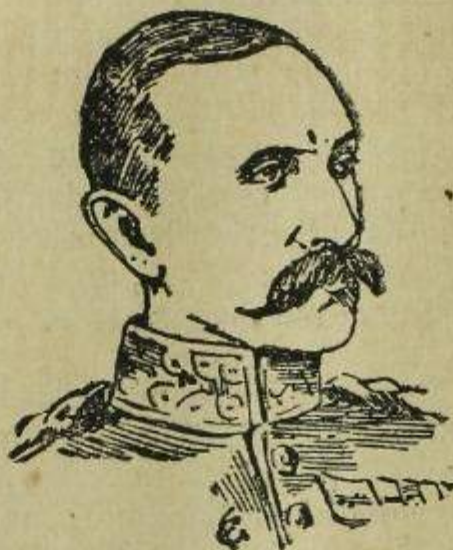

General Symons

(Morto na batalha de Glencoe)

**ALFAIATARIA
Vieira & Pinto**

49 - Rua da Boa Vista - 49

— S. PAULO —

*Grande e variado sortimento em cazemiras
de côres, diagonaes e cheviots
recebidos directamente das principaes fabricas
da Europa*

*Camisas, punhos, collarinhos, meias e chapéos
de sol para homens.—Preços modicos*

Novo Hotel do Guarujá'

EMPREZA

MANOEL D'HUICQUE

Neste estabelecimento dotado de todos os melhoramentos exigíveis, illuminado a luz electrica, sob gerencia seria e da maior competencia, dispondo de habéis cosinheiros, as pessoas que necessitarem de banhos de mar ou de bom clima e recreio ou descanso, encontrarão em qualquer epocha do anno commodidades e segurança, difficilmente encontradas em outra parte.

A Empresa tem a seu serviço banhistas praticos, que offerecem real garantia contra qualquer sinistro por occasião dos banhos no mar.

Entre Santos e Guarujá correm oito trens diarios, conforme o horario, tornando-se assim faceis as communicações, não só para aquella cidade, como tambem para S. Paulo.

A correspondencia por escripto ou telegraphica será encaminhada pela Empresa para Santos por todos os trens.

Entre as diversões proporcionadas no Casino está o gozo de muzica feita por orchestra composta de habéis professores em diversas horas do dia e da noite.

Em correspondencia com os trens que chegam de S. Paulo e Santos ás 10 horas da manhã e ás 6.20 minutos da tarde, ha bondes que conduzem os viajantes da Estação da Estrada de Ferro ao ponto das barças do Guarujá.

Os commodos deverão ser pedidos com antecedencia a Manoel d'Huicque gerente da Empresa, que por carta ou telegramma responderá, sendo necessario para fazel-o a determinação do endereço.

Agencias Consulares da Capital



- Belgica*—Rua Gusmões, 71.
França—Rua Florencio de Abreu, 32.
Gran Bretanha Rua S. Bento, 41.
Hespanha—Rua Libero Badaró, 36.
Hollanda—Rua S. Bento, 81.
Italia Rua Florencio de Abreu, 31.
Paraguay—Rua 15 de Novembro, 34.
Portugal—Rua 15 de Novembro, 7
Suecia e Noruega—Rua Consolação, 52.
Uruguay—Rua Libero Badaró, 14.
Austria Rua do Rosario, 15.

Repartições Publicas

FEDERAES:

- Faculdade de Direito, largo de S. Francisco.
 Correio, largo do Palacio.
 Alfandega, no Pary.
 Cartorio do Juizo Federal, Rua 15 de Novembro,
 n. 36 A.
 Caixa Economica, Rua do Carmo.

ESTADOAES

- Governo do Estado, Secretaria do Interior e Repartição de Estatistica e Archivo, no Palacio do Governo, largo do Palacio.
 Secretaria da Agricultura, Superintendencia de Obras Publicas, Commissão de Saneamento do Estado, Inspectoria de Estradas de Ferro e Navegação, no Palacio de Agricultura, largo do Palacio.
 Secretaria da Justiça Repartição Central da Policia, no Palacio da Justiça, largo do Palacio.
 Secretaria da Fazenda e Thesouro do Estado, largo do Palacio.

Commissão de Saneamento da Capital, rua Vinte e Cinco de Março, 39.

Directoria do Serviço Sanitario e Laboratorio Pharmaceutico do Estado, rua Florencio de Abreu, 23.

Instituto Vaccinogenico, Cambucy.

Repartição Technica de Aguas e Exgottos, rua do Bom Retiro, 21.

Divisão Central de Agua e Esgottos, rua da Conceição, 18.

Inspectoria de Terras, Colonisação e Imigração, rua do Carmo, 19.

Tribunal de Justiça, rua da Boa Vista, 20.

Commissão Geographica e Geologica, rua Visconde do Rio Branco, 14.

Congresso Legislativo, largo Municipal.

Bibliotheca Publica, largo Municipal, 27.

Escola Polytechnica, Avenida Tiradentes.

Escola Normal, praça da Republica.

Gymnasio, travessa da Gloria, 4.

Forum e «Diario Official», rua do Quartel, 23.

Commando Geral da Brigada Policial, rua do Trem, 1.

Corpo de Bombeiros, Estação Central, rua do Trem, 1

Estação de Oeste, alameda do Barão de Piracicaba.

Estação de Norte, rua Piratininga, Braz.

Junta Commercial, rua 15 de Novembro, 3.

MUNICIPAES

Camara Municipal, rua do Thesouro, 1,
Inspectoria de Vehiculos, e Collectoria Especial de
Viação. rua do Commercio, 10.

Gharada

*Por alterado, o coração humano, 1
passa, quando deserente faz-se athen;
quem mais no mundo sofre? elle, Clemente, 2
pergunta,—e a Alma, dolorosamente
renponde-lhe de um impeto: sou eu!*

A' memoria de Almeida Junior

Amaste muito e foi-te o amor um crime!
E a justiça dos homens te condemna,
Como se já não fôra inclusa a pena
Em tanto amor que tanta dôr exprime,

Alma de artista foi, branca phalena,
Escrava a tua de um ideal sublime;
Transviou-se um dia, eu sei, porém redime
Seu erro a dôr de um gozo que envenena.

Em fim, qual tempestade o fragil vime,
Os sonhos teus cortaram; lá te acena
A Historia que teu nome altiva imprime.

Pois dorme e sonha nessa paz serena,
Já que um sonho de amor nos não exime
De achar a morte em caule de aguçena.

G. CARDIM

10—12—99.

CONFEITARIA FASOLI
Premiada na Exposição de Turim de 1897
de

Zanotti, Pellegrini & C.
Rua Direita. 5

<p><i>Encarregam-se</i> <i>de encomendas</i> <i>para</i> <i>Banquetes</i> <i>dispondo de serviço</i> <i>e</i> <i>pessoal habilitado</i></p>	<p>Aberto até meia noite Lunch quente e frio a toda hora</p>	<p><i>Grande sortimento</i> <i>de</i> <i>vinhos finos, cerveja</i> <i>estrangeira,</i> <i>licores, champagne</i> <i>confeitos e chocolate</i> <i>Especialidade</i> <i>em</i> <i>sorvetes</i> <i>à la napolitaine</i></p>
---	--	--

Os "marrons"



Amor ou não, pellava-se por ella. Aquillo já não tinha paradeiro; era um phrenesi constante, permanente, insupportavel.

E o coitado do Gustavo Anauphgrí, apezar dos seus 69 annos, não obstante a respeitabilidade de sua posição como commerciante ferragista por atacado, lá ia todas as noites, invariavelmente, para o mesmo camarote.

D. Clara Anauphgrí, porém, não era para ali qualquer mulhersinha de se deixar ficar em casa a amamentar os pimpolhos que eram cinco, e o mais moço de 15 annos.

As primeiras noites pôde o nosso apaixonado ir só ao *Eldorado* para vel-a, unicamente para vel-a; mas na segunda semana de recadinhos, *bouquets* de violetas e olhares significativos, já o pobre do Anauphgrí teve de levar a cara metade ao divertimento.

Ella, porem, como allemã convencida que era, não o'hava para os lados e deixava o enamorado e um tanto gasto esposo, embevecer-se á vontade nos irresistiveis requebros da endiabrada Jenny, *chanteuse comique* que fazia sempre as delicias dos *habitués* daquelle paraiso terrestre.

A sua assiduidade perante o idolo, limitava-se a umas rcndas longinquas de olhares cubicosos na caixa do theatrinho, em poucas escapadellas que lhe eram permittidas pela severidade germanica de sua impertigada esposa.

O nosso homem, contudo, não era lá para que digamos nenhum mãos-iôtas e não arriscava os capitães de sua casa commercial nos impetos generosos de sua paixão. Por espirito e por economia, os seus perfumados bilhetinhos á diva eram acompanhados apenas de balas ou pequenos ramilhetes de flôres.

Em uma das suas fugidas á caixa, apezar do director não apreciar muito isso, ouviu o secretario, ba



tendo á porta do camarim de Jenny, dizer: «Eis os *marrons glacés* que pediu.» Foi um raio de luz. Ella tinha o seu fraco pelos *marrons*. E dahi por diante eram infalliveis — elle e a mulher no camarote e os *marrons*, acompanhados de um bilhetinho, no camarim da encantadora *chanteuse*.

Um mez se passou nesta invariavel encenação.

Elle sempre muito apaixonado e muito vermelho, com os seus olhinhos pardos ao fundo das orbitas a brilharem de concupiscencia, nariz curto e grosso a cheirar sempre pelo ar, atarracado, pernas arqueadas e musculosas, aptas a galgar 1 kilometro por hora, eternamente atraz de seu amor ainda não recompensado, nem que de todo se lhe embranquecessem as grisalhas soissas e se lhe augmentasse a calva luzidia, que lhe deixava a callote a descoberto.

Jenny, afinal, viu que os *marrons* eram por de mais *glacés* e que o velhote não se explicava. Tomou o seu partido.

LOTERIAS DE S. PAULO



As loterias de S. Paulo, devem merecer a preferencia do publico paulista pelos seguintes motivos:

1.^o Pelo escrupulo e boa fiscalisação com que são feitas as suas extracções.

2.^o Por serem vendidas exclusivamente neste Estado, visto serem prohibidas, por pesados impostos, na Capital Federal.

3.^o Por serem sempre em beneficio de estabelecimentos de caridade e de instrucção deste Estado.

4.^o Por nunca ter transferido suas extracções, que são sempre realizadas nos dias marcados.

5.^o Por serem as unicas loterias que sempre informam o publico a quem saem os premios maiores.

**Os bilhetes á venda em todas
as casas deste negocio e na thesouraria**

19, Rua José Bonifacio, 19

Os pedidos do interior devem ser dirigidos a thesouraria
a Joaquim Pinheiro Prado, ou á casa

DOLIVAES NUNES & COMP.

10, Rua Direita, 10

S. PAULO

Estamos num domingo. O *Eldorado* repleto. A vozeria da *jeunesse dorée* emmudece o can-can que ferve ao *quebra!* dos capadocios e a bohemia alegre faz côro no *an-an-an* da cançoneta popular.

Gustavo, inteiramente sem saber porque, naquella noite sentia-se feliz; adivinhava qualquer coisa de bom; prophetisava o recebimento de um recadinho, chamando-o ao goso de delicias indiziveis.. Chegou a hora costumeira; lá foram os *marrons* acompanhados do indefectivel e assucarado bilhete, nestes termos:

«Jusques á quand votre cœur restera t-il pour moi aussi glacé que ces marrons?—Ton Gustavo.»

Jenny, ao chegar lhe a missiva, declarou: Volta com esse *marrons*; todos dias; parece ter uma fabrica de esse porcarie.

O 236, mercurio carregador, ou carregador mercurio, embasbacou e deu de voltar aos calcanhares e refletiu. Entregal-os ao velho era perder o freguez.. comel-os.. era desperdiçal-os.. Resolven

Foi ao botequim fronteiro ao theatro e trocou os por um uikel e alguns *chopps*.

Mas o diabo as tece. A sra. D. Anauphgrí teve sêde. Foram ao botequim. Ora, ir ao botequim, vêr o pacotinho de *morrns* e appetecel-os, foi obra de um minuto.

Gustavo, radiante por alliviar assim o pezo *glacé* dos remorsos que os *marrons* de Jenny lhe faziam sobre a consciencia de esposo amado.. não regateou, comprou os. Servidos que foram, voltaram os dois ao camarote. Sóbe o panno. Entra Jenny em scena Gustavo é transportado para o mundo ideal dos sonhos paradisiacos. D. Clara, pausadamente, abre o pacote, serve-se de um *marron*, vê o bilhete, abre-o, lê e encara o marido com toda a gravidade.

Este.. iam-se-lhe os olhos na contemplação de seu bem amado. D. Clara comprehende. Ouviu se um *Ja wohl!* e o som tremendo de uma bofetada acompanhou a ultima nota da cançoneta de Jenny.

E assim terminou aquella terrível paixão, qual jámais sentira peito largo de honrado ferragista allemão.

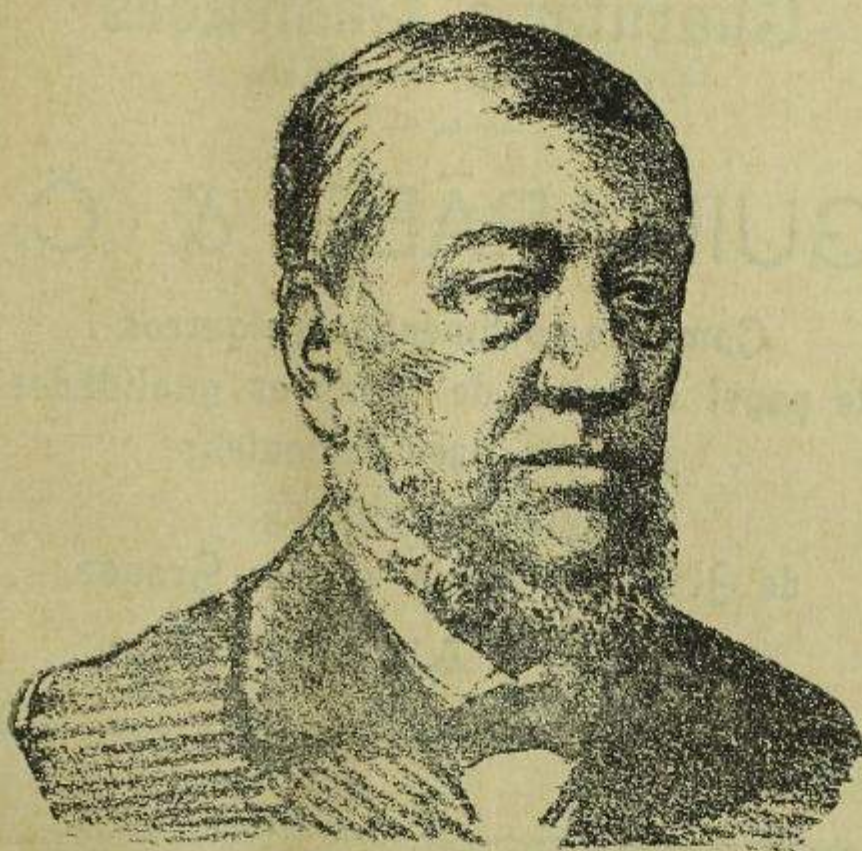

Paulo Krüger

(Presidente da Republica Sul Africana do Transvaal)

Um soberano estrangeiro visita em Roma uma galeria de quadros, acompanhado por um cardeal.

De subito, acharam-se ambos em frente a uma estatua da verdade.

—Gosto muito desta estatua, diz o monarca.

—Senhor! exclamou o prelado, é a primera vez que vejo um rei admirar a verdade.

—E' nem todas as verdades são de marmore.

Charutaria Castellões

LARGO DO ROSARIO



GUIMARÃES & C.

Completo sortimento em cigarros
de papel e palha de todas as qualidades
Artigos para fumantes;
charutos legitimos
de Havana, Bahia e Rio Grande
S. PAULO

LOGOGRIPHO

Senhor, eu tenho insecto 5-6-7-1-1-10
Que vou mostrar lhe depressa. 1-2 3-4
E' bem rodondo e correcto 6-10-1-4
Mas vive sem ter cabeça.

Repare bem. Por signal, 3-6-7-8-9-2
Tem uma perna cortada.
Ao ver assim o animal
Eu solto grande risada. 6-7-10

Como o conceito é um lemma
Decifre logo e verá
Que a solução do problema
Outro problema dará.

Caipira caçando



Eu tinha cumbinado cõ compadre Tô de i vê uns virásinho na tiuéra de nho Chico e entãose aproveitei levá nhá Maria Bartholomeu inté a casa de comadre Gertrude.

Hóme quando chegó ali péito da portera di vara o cavallo della pregó uns par de coreóvo qui guagi qui apintcha cum nhá Maria no tchão; porque nhá Maria é cavallera, mais o cavallo della e meio redomão. E' aquelle turdio eseuo qui ella breganhô cõ lazão di nhô Lorenço.

Quando chegémo in casa de comadre Gertrude, nhó Tô tava m'isperando e eu vi qué o meu afiado Zuza tava meio motino. Tinha garrado n'umas ancia di gumitá qui tinha mais parage.

Eu então deu ùa mesinha muito bõa préstas coisa de estamo tcha de subugueiro.

Ahi sahimos vê os virá.

Levamo a Joia cõ Melampo, o Turco cõ Caeique e mais um par delle.

Sortemo a perrada no carreadô ne nhó João. Eu fiquei na espéra do Coroné e o compadre foi no cafesá de nhó João.

Não tardó nada ouvimo um ha.. hai.. ha. hai. hai.. hai. Pelo ganido eu conheci quéra a Joia qui vinha na frente.

De repente a corrida emcambitô pro lado dó compadre... mais quár foi só priludi os catchorro, quando eu vi uns metchimento nas fõia. Era o tarsinho.

Engatei o cano esquerdo é larguei... não e qui tardô?
 Tanbein no suffragante armer o direito e tím. sortei
 um panasio. O cabritinho deu um pulo pró á e cahio.
 Ahí dei dua sárva có a garrucha. Acudio o compa-
 dre e a perrada e levemo o virá pruma auáda qui
 havia proxe, abrimo, démo o fato prós catchorro e vor-
 temo qui o sór tava áрто...

JOSÉ PIZA

Estevam Estrella

CORRETOR DE FUNDOS

Compra e vende por conta de terceiros o seguinte: Letras hypothecarias de qualquer banco, ações de todas as companhias que tenham cotação, letras de cambio—letras da terra.

Levanta dinheiro sobre cauções por meio de letras hypothecarias, ações de bancos e companhias, letras da terra e mercadorias

Vende e compra: predios, terrenos, fazendas de café, etc., etc. Dá e recebe dinheiro sob hypotheca de quaesquer bens immoveis.—Vende e compra mercadorias.

ESCRITORIO: Travessa do Commercio n. 1 A.

RESIDENCIA: Largo do Sagrado Coração de Jesus n. 17.

ENDEREÇO TELEGRAPHICO--*Estrella*--Caixa do correio, 182.

ENIGMA

D
—
O O

T
—
E E

O FIM DO MUNDO

A VAPOR

I

Elle era isto — o bom do rapaz — : alma poetica, sensivel, generosa.

O dia — esse passava-o a vegetar e alargar o *cuir-rond* de uma cadeira burocratica.

A' noite, porém, começava a viver... porque o tal manto azul-escuro, recamado de estrellas, impressionava-o diversamente: em vez de procurar o repouso e a immobilidade do somno que nos sugere, a nós, — almas sem poesia — a tranquilidade merencoria dos céos, — procurava a vida e o bulicio.

E lâ ia, caminho do *Eldorado* — para começar —, onde afogava em chops as miserias d este mundo e as ardentias da estação; porque Sirius, a estrella canicular, principiava já a sua digressão celeste, mensageira varonil.

E os companheiros da bohemia — almas puras que sabem honrar os sentimentos generosos vinham fazer roda, alternando-se conscienciosamente... para chegar a todos.

II

Quando de lá sahia — o bom do rapaz — alma poetica, sensivel, generosa, fitava a constellação do Leão e ficava a meditar...

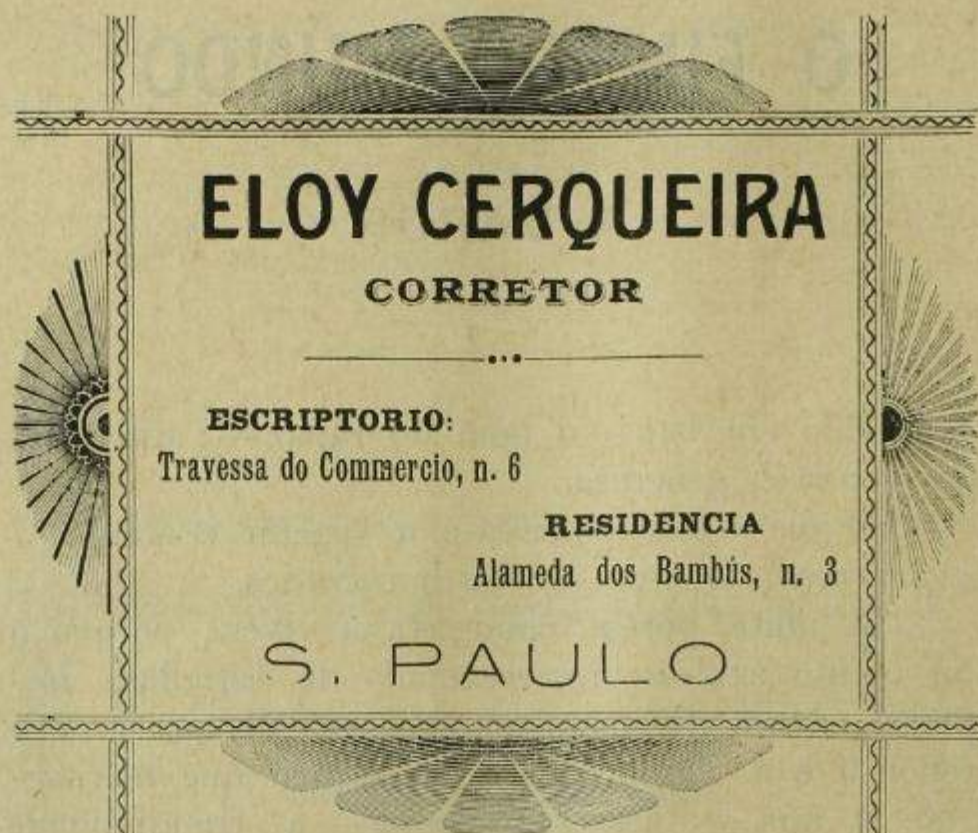

ELOY CERQUEIRA
CORRETOR

...

ESCRITORIO:
Travessa do Commercio, n. 6

RESIDENCIA
Alameda dos Bambús, n. 3

S. PAULO

— Lá está ella, dizia elle, a minha estrella; é d'alli que ha de vir o Chaos, o Nihil, o Anniquilamento geral. E toda vaidade, todo orgulho, todo oiro, transformar-se-á em uma enorme nebulosa de fogo, porque a prophecia de Falb ha de realisarse: Falb é a sciencia e a sciencia é infallivel, suas leis são fataes. Tranquillisa-te, pois, ó minh'alma! e vamos, com as *estrellas*, confundir as nossas maguas. O meu procedimento é muito desculpavel; o fim do mundo vai chegar. Tudo ahi fica... ou se transformará...

E cantarolava: *Stelli del mi ... nome, che placida corri le vie del ciel...*

E os companheiros da bohemia seguiam-no, parecendo comprehender o estranho necrolago.

III

Assim foram-se passando os poucos dias de vida que restavam á nossa tellurica habitação e, por consequencia, ao bom do rapaz — alma poetica sensivel, generosa; até que chegou a vespera do dia fatal o fatal dia 13.

A' noite d'esse dia, como de costume, lá estava, no *Eldorado*, com os companheiros da bohemia á roda. De repente, porém, exclamou prosaicamente:

Mal'dito ministro! Porque não decretou isto mais cedo: assim eu não teria commettido a asneira... Agora é tarde; estou perdido!...

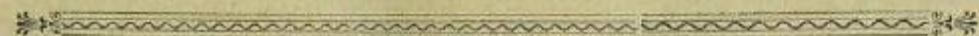

O ADVOGADO

DOUTOR

Pedro Arbues da Silva

Escriptorio

Rua 15 de Novembro n. 20 (sobrado)

Residencia

Praça Visconde de Congonhas do Campo. 1

E desapareceu, deixando os companheiros da bohemia perplexos... diante da pyramide que não estava paga.

Estes, então, começaram a distrahir... com o jornal; e um delles leu:

O COMETA BIELA

O sr. Ministro da Viação, baseado nos dados astronomicos, acaba de verificar que a prophecia de Falb não tem razão de ser. Manda, por tanto, para os devidos effeitos, que se dê a este facto a publicidade.»

E com a mesma proficiência que Falb annunciou o fim, o sr. Ministro mandou annunciar... a continuação; e o mundo, segundo me consta, continuou a gyrar nos seus eixos sem outro accidente a não ser o fiaseo das *Leonidas* o a decepção do *Eldorado*, que conta de menos uma mesa.

Que sirva isto para a rehabilitação das mesmas e glorificação do Sr. Ministro.

Mlle Olga.

ENIGMA

PIO

III

Quem me dera ser pintor
 Como foi o São Lourenço,
 P'ra pintar a Mariquinhas
 Na pontinha do meu lenço.

FUNDIÇÃO DO BRAZ

DE FERRO E BRONZE

OFFICINAS MECHANICAS E FUNDIÇÃO

Officina de Serralhalheiro, Ferreiro
e Caldereiro

Francisco Amaro

ENCARREGA-SE

de assentamento de machinas, concertam-se
motores, locomotivas, etc.

ESPECIALIDADE

era sinos de qualquer tamanho, chapas
de fogões, grelhas, buchas
de carroça, pesos de balanças, grelhas para
terreiro, encanamentos
para agua, de ferro fundido e galvanizado

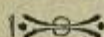

ENCARREGA-SE

ainda da construcção de bonds, wagons
para estradas de ferro, etc.

Endereço telegraphico:--AMARO - Telephone, 452

PREÇOS RAZOAVEIS

Rua Corrêa de Andrade n. 14

S. PAULO



Lord Roberts of Kondahar

Ultimamente nomeado general em chefe das forças britannicas em operações no Transvaal

DIAS SANTIFICADOS

A igreja considera dias santificados os seguintes:
Janeiro —1 Circumcisão do Senhor—6 Epiphania
 dia de Reis—20 São Sebastião (no Bispado de Rio de Janeiro) e 25 (no bispado de S. Paulo).

Fevereiro 2—Purificação de Nossa Senhora.

Os dias em que cair em quinta-feira santa, sexta-feira santa, Ascensão do Senhor e festa do Corpo de Deus.

Junho—24 dia de S. João e 29 dia de S. Pedro.

Julho—2 Santa Izabel (no arcebispado da Bahia).

Agosto—15 Assumpção de Nossa Senhora.

Setembro 8 Natividade de Nossa Senhora. Neste dia festeja-se Nossa Senhora da Penha na sua capella.

Novembro—1 e 2 Festa de todos os Santos e Dia de finados.

Dezembro 8 Immaculada Conceição de Nossa Senhora e 25 Nascimento de Nosso Senhor Jesus Christo.



Senhor, a nossa patria infeliz tem soffrido
Tanto! tanta cruel decepção! E' tão rude
esta prova que abate a nossa juventude
apprehensiva. Tal foi o crime aborrido.

Tão de nova esperança e de gloria nutrido
sob o amparo da vossa ineffavel virtude
fôra o debil arbusto, e com sollicitude
cara nas vossas mãos imperiaes florido.

O cástigo foi tal! tal foi a recompensa!
que hoje a patria soluça arrependida, e pensa
em vós - que ereis, senhor, o nosso firme escudo -

Como em dias de dôr e afflicção para os lados
do mar vasto onde mora o velho pai sizudo
o filho indigno volve os olhos exilados.



Deus escolhe, senhor, para exemplo do mundo
almas como Jesus da pureza do lyrio,
pois nas fronteiras que doira um vestigio profundo
brilha melhor o diadema do martyrio.

Quanto mais alto, o exemplo é tanto mais fecundo.
Deus no peito do justo abre a rosa de um cirio;
mas na fronte do infame e na bocca do immundo
a razão, si é razão, mais parece delirio.

De tal sorte que tu, sendo o mais digno e justo,
foste o eleito de Deus e de seu throno augusto
para dares ao mundo esta lição sublime.

E sereno encaraste o Calvario dos bravos.
Velho honrado, a virtude era o teu grande crime
e a virtude, senhor, ah! foi a cruz e os cravos!

Quando morre, senhor, um grande soberano,
desses cuja memoria, immortal, resplandesce,
não é unicamente um involucro humano
que se extingue na terra e que desaparece.

Alto acima da plebe e do vulgo profano,
radioso da luz do perdão e da prece
com esse pouco de limo indigente e mundano
um espirito immenso abre o tumulo e desce.

Assim é que, submissa aos designios da sorte
que mais bello te viu no infortunio e te aclama,
uma patria expirou no teu leito de morte.

E na tua mortalha, oh sublime mendigo,
tu levavas sorrindo, em farrapos de flamma,
sessenta annos de gloria ao sepulchro contigo.

(Dos Sonetos ao Imperador)

Marcos de Castro.



LOJA DO ROCHA
Importadores de calçados finos
E. B. da Rocha & Comp.
OFFICINA DE PRIMEIRA ORDEM
Unico deposito de CLARK & C.
Rua 15 de Novembro N. 20
S. PAULO

As 100 cidades mais populosas do mundo

Londres, 4.928.000 habitantes. New York, . . . 3.438.000. Paris, 2.536.000. Canton, China, 2.500.000; Berlin, 1.677.000. Hankou Etout Chang. China, 1.500.000. Vienna d'Austria, 1.364.000. Tokio, Japão, 1.299.000. S. Petersburgo, 1.267.000. Chicago 1.099.000. Philadelphia, 1.046.000. Moscow, 1.035.000. Pekin, China, 1.000.000. Singan, idem 1.000.000. Tien Tsim, idem, 950.000. Constantinopla, 873.000. Bombaym, India, 821.000. Caleutá, idem, 810.000. Tehington, China, 800.000. Buenos Ayres, 754.000. Tehoung Tcheng, China, 700.000. Hangteh, idem, 700.000. Rio de Janeiro, 660.000. Glasgow, Inglaterra, 658.000. Touthou, China, 650.000. Varsovia, Russia, 638.000. Liverpool, 633.000. Hamburgo, 625.000. Changhay, China, 600.000. Cayro, Egypto, 570.000. Napoles, . . . 536.000. Manchester, Ing., 534.000. Birmingham, idem, 505.000. Chasaika, Japão, 503.000. Amsterdam, Paizes Baixos, 503.000. Chaching, Lan Tchou, Sou Tchou e Tchang Tchou, todas na China e com 500.000 cada uma. Madrid, 499.000. Roma, 487.000. Milão, 470.000. Lyon, 466.000. Madras, Indias, 452.000. S. Luiz, Est. Unidos 451.000. Melburne, Austria, 451.000. Boston, 448.000. Marselha, 442.000. Baltimore, Ing., 434.000. Hydera, India, 415.000. Sidney, Austria, 410.000. Leeds, Ing., 409.000. Copenhague, Dinamarca, 408.000. Munich, idem 407.000. Odessa, Russia, 405.000. Leipzig, Allemanha, 399.000. Breslau, idem, 378.000. Yang Tchou, China, 360.000. Bhefeld, Ing., 351.000. Turin, 351.000. Kioto, Japão, 341.000. Dresde All., 336.000. Mexico, 329.000. Colonia, All., 321.000. Alexandria, Egypto, 319.000. Lisbôa, 316.000. Lodz, Russia, 315.000. H. Kocu, China, 302.000. Tchang Hing, China, 300.000. Rotterdam, Paizes Baixos 298.000, S. Francisco, E. U. 298.000. Cincinnati, idem, 296.000. Stokolmo, Suecia, 288.000. Palermo, 287.000. Riga, Russia, 282.000. Luckan, India, 273.000. Barcelona, 272.000. Anvers, Belgica, 271.000. Edimburgo, Ing., 263.000. Cleveland, E.



Generalissimo Pedro Jacob Joubert

Commandante em chefe das forças boers e Vice-Presidente da Republica do Transvaal

U., 261,000 Santiago, Chile, 256.400. Bordeaux 256.000.
 Buffalo, E. U., 255.000. Mingpo, China, 255 000, Belfast,
 Ing., 255,000. Taituan, China, 250.000. Liankong, idem
 250.000. Kuew, Russia 247.000. Dublin Ing., 245.000
 Nova Orleans. E. U., 242.000. Nagoya, Japão, 242.000.
 Bukar, Romania, 238.000. Bristol, Inglaterra, 232.000.
 Bradford, idem, 231.000. Washington, 230.000. S. Paulo,
 Brazil, 230.000. Teheran, Persia, 230.000. Francford,
 Allemanha, 229.000. Genova, 228.000. Montevideo,
 210 000.



AO CHIC PAULISTANO

Casa fundada em 1888

Alfaiataria Especial

ESPECIALIDADE em CASACAS



Esta alfaiataria, a mais antiga da Capital, só serve a sua numerosa freguezia com fazendas recebidas directamente de Pariz e Londres; tem um grande sortimento de Casimiras, Camizas Bertholet, Collarinhos, Punhos, Bengalas, Guarda-Chuvas, e outros artigos de gosto para contentar ao mais exigente freguez.

As casacas confeccionadas nesta alfaiataria são do mais apurado gosto.

Seu unico proprietario, abaixo assignado, tem por sua norma ser exacto no cumprimento de seus deveres.



F. de Almeida Cardoso

S. PAULO

N. 50-a Rua Boa Vista n. 50-a



O granadeiro de Arcole

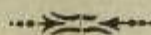

Corria o mez de Outubro de 1804. Bonaparte, proclamado imperador quatro mezes antes, tinha voltado a Saint-Cloud, depois de haver distribuido solennemente no campo de Bologne a cruz da Legião de Honra e visitado as provincias francezas da margen esquerda do Rheno.

Mesmo que todas as suas ambições se houvessem consumado, inquietavam-no todavia certas preoccupações.

A Inglaterra tinha rompido a paz de Amiens.

A Austria e a Russia armavam-se, e a attitude da Prussia inspirava certas inquietudes. Era demasiado evidente que ia ennuvear se uma terceira colisão contra a França.

Napoleão parecia cada dia mais triste e sombrio; passeiava pelo parque de Saint-Cloud, com as mãos unidas atraz das costas, de cabeça inclinada sobre o peito, tomado das mais profundas apprehensões. Muitas vezes se lhe ouvia murmurar em altas vozes: «Inglaterra!... E' um duelo de morte entre ella e a França... Austria!... Se será imbecil esse imperador!.. Querer declarar-me guerra!...»

Num formoso dia em que as folhas amarelladas dos fechados bosques tomavam dos raios do sol reflexos de ouro, Josephina quiz destrair Bonaparte e suplicou-lhe que a acompanhasse num passeio.

Napoleão annuiu ao pedido da imperatriz e tomaram o coche acompanhados da dama do palacio desse dia, do general Corfineau, ajudante do imperador, e o cachorrinho da imperatriz.

Durante uma hora, Napoleão sempre absorvido nos seus pensamentos, não abriu a boca

Quando chegavam a Saint-Cloud, começou a conversar alegremente. Josephina estava encantada. Napoleão segundo o seu costume de quando estava de bom humor

Claudio Soares & Amaral

Largo do Tezouro, 3

CHARUTARIA FLOR DE CUBA

S. PAULO

Grande deposito de charutos de Havana, Hamburgo e Bahia; especialidade em cigarros e fumos de todas as qualidades, grande sortimento de todos os objectos necessarios aos fumantes.-Vendas por atacado e a varejo.

CIGARROS ACADEMICOS

Os melhores cigarros de papel feitos a capricho com fumo e papel superior.

A' VENDA EM TODAS AS CASAS DE PRIMEIRA ORDEM

começou a brincar, puchando as orelhas do cachorrinho que estava no regaço da imperatriz. O animal latia furiosamente.

Por mais que a imperatriz pedisse a Napoleão que deixasse o brinquedo, o imperador continuava com maior ardor.

Passavam naquelle momento na frente do quartel da guarda imperial situado ao lado do castello Josephina disse de prompto: «Bonaparte (A imperatriz tratava-o assim como nos dias de amor do palacio da rua Chantereine) farias melhor de deixar quieto o cachorrinho e cuidar dos teus assumptos. Ahí está um quartel que se aluga.

O imperador olhou e viu que, de facto, um cartão atado num cordel descia da fachada.

—Corfineau, disse o imperador, vai ver o que é isto.

O coche parou e o ajudante de campo correu ao quartel para saber do caso.

Entretanto, Josephina vingando se das traquinagens que o imperador havia feito ao cachorrinho não terminava de caçar pelo facto de encontrar um quartel para alugar.

Ao fim de 10 minutos o ajudante de campo voltou. Logo que o viu chegar, apesar da distancia a imperatriz gritou:

Diga de uma vez o que significa esse cartão pendurado na fachada?

Olá! replicou o imperador: isso não é questão tua. E para punir-te das tuas brincadeiras não saberás de nada...

—General, fale-me em voz baixa porque isto não são negocios da imperatriz.

Corlínneau disse em voz baixa que o cartão sobre o qual estava escripto a palavra *perdão* era puchado e arreado alternativamente para chamar a attenção do imperador, por um granadeiro preso que sia passar por um conselho de guerra.

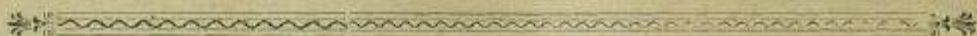

Loja America

— de —

Fagundes, Junqueira & C.^{ia}

RUA DIREITA N. 22

Esta conhecida casa de calçados, desejando fazer obras na loja, afim de augmentar o negocio, resolveu vender, por espaço de dois mezes, o seu enorme STOK, pelo preço de factura.

Por isso, convida o publico a certificar-se da realidade dos preços e da boa qualidade do calçado, tanto estrangeiro como nacional, que, alem de ser fresco, é do mais moderno.

Ver para erer

Rua Direita N. 22 S. PAULO

EURICO DELL'ACQUA

4—Rua do Seminario—4

—S. PAULO—

Fabricantes de tecidos de algodão e lã, brins, riscados, chales, etc.—Grande deposito de fazendas de importação de todas as qualidades; roupas feitas

Fabricas em S. Roque e Osasco. Escriptorio e deposito em S. Paulo, Rua do Seminario 4.

Caixa Postal 125—Endereço telegraphico VEDETTA

Casa filial na Bahia, Largo das Princesas, 15

Fabricas em Buenos Aires, com deposito á Avenida de Mayo n. 1124

Diga ao coronel, respondeu Napoleão, que me apresente esse homem amanhã de manhã, por accassião da parada. Esta ultima phrase foi tudo que ouviu a imperatriz, e isso despertou-lhe certa curiosidade.

No dia seguinte á hora da parada, a imperatriz veiu á janella com varias damas da cõrte, ás quaes tinha contado a aventura e que, como Josephina, tinham curiosidade pelo desenlace do occorrido.

O imperador que tinha pensado toda a noite em seus projectos de atacar a Inglaterra havia esquecido completamente o incidente do passeio da vespera. Assim foi que se surprehendeu quando ao chegar á frente da companhia de granadeiros alinhada para a inspecção,—viu á esquerda um granadeiro ajoelhado entre dous soldados, de baioneta calada.

Dirigiu-se ao soldado e disse com voz irritada:

—Que é que fazes ahí ajoelhado? Fala!

Era um velho soldado que tinha servido no exercito de Luiz XVI.

O bigode era grisalho. Uma cicatriz assignalava-lhe o rosto desde a parte superior da fronte até o inferior da maxila esquerda.

O soldado tinha a estrella da Legião de Honra.

Surprehendido com a presença e a pergunta do imperador, detiveram-se-lhe as palavras na garganta. Tremiam-lhe todos os membros e abundantes lagrimas corriam-lhe até aos bigodes.

O imperador chamou o coronel.

—Quem é este homem? Que significa isto?

—Sire, é o granadeiro que vossa magestade ordenou hontem que viesse á vossa presença; aquelle cujo cartão ..

—Está bem, lembro me, interrompeu o imperador.

Depois, dirigindo-se ao soldado:

—Com queentão, sabes embriagar-te como qualquer!..



Dr. Euzebio de Queiroz

MEDICO OCULISTA

ESCRITORIO:

Rua de São Bento N. 57

RESIDENCIA:

Rua Dr. Abranches N. 27

Telephone N. 232

— S. PAULO —

Insultas um dos teus chefes e o feres. Em boa te metestes!.. Não te envergonhas disso com semelhante condecoração? Sucede te com frequencia o embriagares-te?

—Não, Sire, disse o coronel; emquanto que o soldado continuava mudo.

—Por isso vaes passar por um conselho de guerra: já sabes pois o que te espera. Entretanto, se eu tivesse certeza que eras bom militar

E o imperador dirigindo se aos outros soldados perguntou: E' um bom soldado?

—Sim, sim, gritaram a uma só voz os oitenta granadeiros.

—Onde ganhastes a cruz da Legião?

—Não sei, balbuciou o soldado.

—Como, não sabes?

O coronel interveio de novo:

—Sire, recebeu a condecoração por merecimento na ponte de Arcole.

O imperador pegou o bigode do soldado e disse:

—Como, meu velho camarada, estavas na ponte de Arcole; ganhastes nesse feito esta cruz e agora procedes como um recruta.

Que te teria succedido se o meu coche não passasse hontem emfrente ao quartel e se a imperatriz não tivesse reparado no caso? Terias sido fuzilado.

Vamos, levanta-te e vae para a fila... A proposito, como te chamas?

—Magnachot. (Jean Pierre-Nepomucene) respondeu o soldado que havia recuperado a palavra.

—Não te perderei de vista disse o imperador, cuidado! e que para outra vez não te embriagues.

E o imperador voltou ao castelo no meio das aclamações dos soldados.

Jean-Pierre-Nepomucene Magnachot foi um dos quinhentos granadeiros que, dez annos depois, no mez de Abril de 1814, acompanharam Napoleão á ilha d'Elha.

Na tarde de Waterloo, no ultimo quadro da batalha, Jean Pierre-Nepomucene cahiu morto por um golpe de lança que recebeu no ventre.

Henry Houssaye.

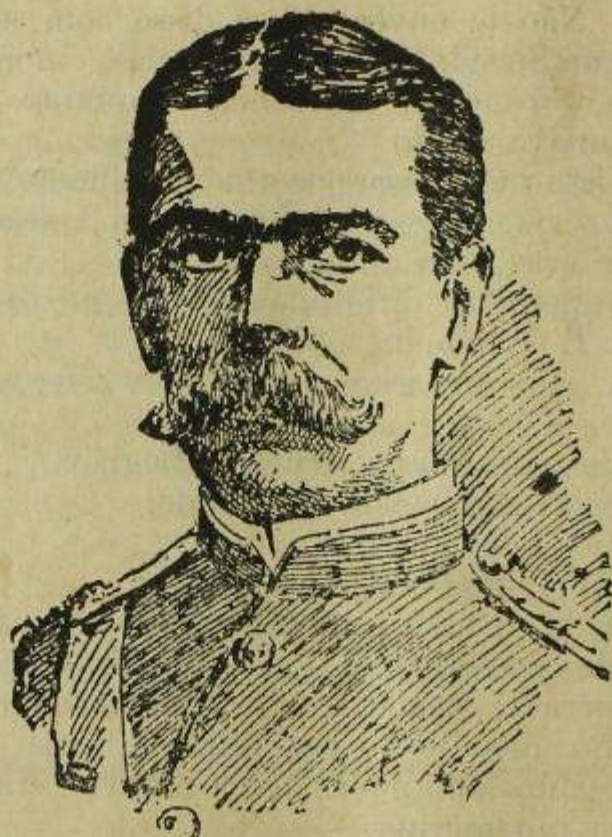

Sirdar Kitchener

(Antigo governador de Khartoum e actualmente official general do estado maior do general Roberts)

Ritornello

(BLASCO)

A pérola nasceu no fundo do oceano,
 a violeta azul sobre o rochedo nú,
 nas nuvens côr de opala a gôttá de sereno.
 A perola nasceu no fundo do oceano...
 e nos meus sonhos—tu.

A perola morreu no regio diadema,
 em vaso primoroso a flor que emmurcheceu,
 em lucido vapor a gotta de sereno.
 A perola morreu no regio diadema...
 e em tua lembrança—eu.

CARLOS COELHO

(Das Psychoses)



ROTISSERIE SPORTSMAN



Maison fondée le 17 Mars 1892

Nouvelle Maison

Grand Hotel

DE LA

ROTISSERIE ❄️ ❄️ ❄️ ❄️

❄️ ❄️ ❄️ **SPORTSMAN**

Ouvert le 12 Septembre 1897

Souquières A. Daniel

PROPRIÉTAIRE

São Paulo

Rua de São Bento, 61 ❄️ Rua Libero Badaró, 86

Telephone N. 393

Chambres et Appartements pour Familles
Richement Meublés éclairés au Gaz et à la lumière électrique
VUE SPLENDIDE

Salon pour Banquet de 300 couverts
SALLE DE

Bal et Concert

Salons particuliers ❄️ 50 Chambres



Entrée indépendante

N. 86 ❄️ Rua Libero Badaró ❄️ n. 86

(Antiga S. José)

Resta urant de 1^{er}. ordre

Vins des meilleurs marques



Grande Livraria Paulista

(Antiga Livraria Teixeira e Irmãos)

Rua S. Bento, 65 — S. PAULO

CASA EDITORA

Miguel Melillo

*Alem de sua edições, encontram-se nesta casa
todos os livros
necessarios para Collegios e Academias
por*

PREÇOS BARATISSIMOS

Dias Feriados

1.º de janeiro. Commemoração da fraternidade universal. Descobrimento do Rio de Janeiro.

2 de Fevereiro, Anniversario da Constituição da Republica.

12 de Abril. Commemoração do suplicio de Tiradentes e dos precusores da Republica.

3 de Maio Anniversario do descobrimento do Brazil.

13 de Maio. Anniversario da abolição da escravatura.

14 de Julho. Commemoração da Republica Francaza e da Liberdade e Independencia dos povos americanos.

7 de Setembro. Independencia do Brazil.

12 de Outubro. Descobrimento da America

2 de Novembro. Commemoração dos mortos.

15 de Novembro Anniversario da proclamação da Republica.

Estrella dos Magos



(Ao exmo. sr. dr. Diogo de Vasconcellos)

O espirito perplexo, o espirito contrito,
ardendo em viva flamma o coração presago,
prescrutando o evoluer dos astros, o olhar fito
no Azul, scismam de noite os pensativos Magos.

—Santelmo astral, pharol errante no Infinito,
excelso, illuminando os horisontes vagos,
apparece uma Estrella, e, ao seu clarão bemdito,
eil-os transpondo êrmos hostís, climas aziagos...

Jornadeiam. . Bethlêm!. . Sôa um coral longinquo
de lôas pastoris, a mais e mais propinquo...
Eis, subito, detém-se a peregrina Luz:

Estacava tambem a real caravana,
e ante, um presepe humilde, ao pé de uma cabana,
dentro em pouco os tres Reis adoravam Jesus.

Arduino Bolivar

S. Paulo, 1899

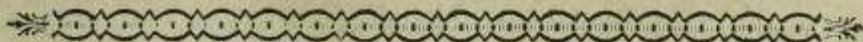

Mandei fazer um barquinho
De casa de camarão,
Para levar meu bem
De Santos ao Cubatão

Entre marido e mulher:
—Eu não sobreviverei à tua morte, diz ella, si
morreres primeiro, te seguirei no tumulo.
-- Até a paz eterna me queres tirar?

O Brazil e a sua extensão

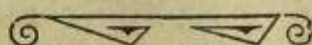

Todo o Brazil é igual a dezesseis França, ou noventa vezes Portugal.

O Amazonas só vale tres Austrias.

O Pará duas França e dois terços da Inglaterra.

O Maranhão maior que a Hespanha.

O Ceará mais de uma terça parte da Inglaterra.

O Piahy um pouco superior á Inglaterra.

O Rio-Grande do Norte quasi igual a Portugal.

A Parahyba maior que Portugal.

Pernambuco quasi meia Inglaterra.

Alagôas quasi igual a Portugal.

Sergipe igual a Hollanda.

Bahia igual a Suecia e Noruega, reunidas

Espirito Santo igual a Grecia.

Rio de Janeiro mais que duas Hollandas.

S. Paulo igual a Inglaterra.

Santa Catharina menor que Portugal.

Paraná meia Hespanha,

Rio Grande do Sul mais da metade de Suecia e Noruega.

Minas Geraes maior que a Austria.

Matto-Grosso tres Turquias e uma Grecia.

Goyaz duas Inglaterras e meias,

ENIGMA

RIO DE S. FRANCISCO

Tabella comparativa

DOS

Premios recolhidos durante o anno de 1898

Pelas principaes Companhias francezas de Seguros contra Fogo

Dedução feita dos Impostos de Registro e Sello

COMPANHIAS Por ordem da importancia de suas receitas liquidas	PREMIOS LIQUIDOS Dedução feita dos Reseguros	PREMIOS BRUTOS Incluido os Reseguros
UNION.	13:596.503 frs.	16.504.149 frs.
Générale	10.799.890	11.700.659
Phénix	9.783.228	Somma não indicada no relatorio
Soleil.	9.236.341	10.950.201
Nationale	9.121.262	11.034.043
Urbaine	7.513.996	10.706.808
France	6.710.110	Somma não indicada no Relatorio
Paternelle	4.913.092	6.577.272
Abeille	4.905.148	5.785.312
Aigle.	4.581.779	5.514.274
Foncière.	4.327.274	5.104.869
Confiance.	4.250.392	5.489.378
Providence.	3.911.020	4.988.917
Métropole.	3.567.319	4.509.485
Monde	3.058.687	3.923.949

Agentes no Estado de S. Paulo

CHARLES HÜ & C.

115, Rua Libero Badaró-Gaixa, 210

Agencia no Rio de Janeiro: 14, Rua da Candelaria

Os pastores com cordeiros
 E os cordeiros com flor
 Também querem festejar
 O nascimento do Senhor.



General "boer" Pretorius

Dos proclamas de casamentos:

«O Sr. Carlos Augusto de *Faria Filho* com a
 exma. sra. d. *Virginia Amaral da Conceição*.

E exclamei com os meus botões:

—Impossível, impossível semelhante consorcio!...
 O alvo do casamento é a propagação da especie. Ora,
 dona *Virginia da Conceição* unindo-se ao *Faria filho*,
 não póde haver progenie.

Salvo si...

Dr. Las Casas dos Santos

—• MEDICO —•

Cirurgião pela Universidade de Berlim, ex-medico da Real Clinica de molestias de mulheres e partos da mesma Universidade, ex-ajudante do celebre professor Schroeder.

Especialidade em molestias de senhoras e partos

Consultorio. Rua S. Bento, 18

Residencia: Rua Victoria 138-S. Paulo

Idiomas europeos

Pelo que vemos nos ultimos dados estatisticos os idiomas europeas mais falados, são: o inglez por 225 milhões de pessoas; o russo, por 120 milhões; o allemão, por 60 milhões; o hespanhol, por 45 milhões; o italiano, por 33 milhões; e o portuguez, por 30 milhões e meio.

Francisco de Azevedo Junior

AGENTE COMMERCIAL

Escriptorio: Travessa do Commercio N. 1

S. PAULO

ANTIGA AGENCIA GERAL

— DAS —

Loterias da Capital Federal

(Casa fundada em 1881)

Pelo actual proprietario

JULIO ANTUNES DE ABREU

São Paulo

RUA DIREITA N. 20

Única casa que tem vendido

Grandes Premios

inclusive tres de 500:000.000

em bilhetes inteiros

LAEMMERT & COMP.

EDITORES

Rio de Janeiro, S. Paulo e Recife

Acaba de sahir á luz e acha-se a venda

NOVO MANUAL

DO

Chacareiro Brasileiro

contendo um completo tratado sobre a cultura dos jardins, pomares e hortas, enxertos diversos, plantas leguminosas, de ornamentos e fructíferas. Guia seguro e indispensavel para todas as pessoas que possuem jardins, hortas e terrenos.

Obra compilada dos melhores autores e ornada de muitas gravuras no texto pelo **major Bráulio Cordeiro**, um grosso volume encadernado, 5\$000.

O Manual do Chacareiro que offerecemos ao publico é um utilissimo guia para o lavrador, para o chacareiro, o hortelão, o jardineiro e finalmente todo o amator que nas horas vagas queira occupar-se no seu jardim, horta ou pomar. Com a actual carestia dos generos alimenticios, é grata tarefa despertar o gosto pela cultura das plantas quem se dedicar com amôr ao estudo desta arte terá inexaurivel fonte de renda, além de horas agradaveis

O nosso manual é compilado, de diversas obras estrangeiras e nacionaes, porém systematicamente organizado em relação ao nosso clima. E' escripto de modo a servir de facil consulta a todas as intelligencias, com os nomes dos vegetaes em linguagem conhecida, sem omitir o nome scientifico e a classificação das familias.

A' venda na

Livraria Laemmert & Comp.

25, Rua do Commercio, 25

S. PAULO

Nos bastidores do Eldorado.

Um elegante despeitado a uma *chanteuse*:

A Jeanne é muito mais graciossa e sympathica do que tu.

—*Peut-être*, mas tem uma perna torta.

Ora, tu tambem tens uma perna que não é direita.

—E qual é?

—A esquerda...

Tres phases

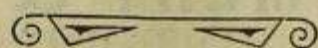

Rosas, lyrios e cravos
 E tudo que é como a aurora,
 Choraram prantos de escravos
 Quando partistes, senhora.

Lyrios, cravos e rosas
 E tudo aquillo que chora,
 Cantaram canções formosas
 Quando voltastes, senhora.

Cravos, rosas e lyrios
 E tudo que é bello agora,
 Tiveram longos martyrios
 Quando morrestes, senhora.

Hilario Freire

CASA FACHADA
 Rua S. Bento, 75
FRANCISCO DA CUNHA FACHADA
 BARBEIRO E CABELLEIREIRO

Casa especial de Perfumarias e Objectos
 de fantasia
 para presentes e muitos outros artigos concernentes
 a este genero

SÃO PAULO

Dr. Veriano Pereira

ADVOGADO

Escriptorio: Largo da Sé n. 2 (sobrado)

S. PAULO

BOA RESPOSTA

Napoleão, após a batalha de Zurich, offereceu uma cadeira no senado a Latour d'Auvergne. Este respondeu recusando formalmente: «Senhor, eu não sei fazer leis sei só defendel-as.»

DR. REYNALDO PORCHAT

LENTE SUBSTITUTO

*da Faculdade de Direito de São Paulo
tem seu escriptorio de advogacia á*

Rua do Marechal Deodoro Num. 19

Não tenho medo de homem,
Nem do ronco que elle tem;
O bezouro tambem ronca.
Vai-se ver, não é ninguém.

Eldorado Paulista

Director: F. Saldanha



Espectaculos

variados

todas

as noites

Todos os

mezes trabalha

nova trupe

de artistas

A maré enche e vaza,
Deixa a praia descoberta,
Vão uns amores, vêm outros,
Nunca se dá coisa certa.

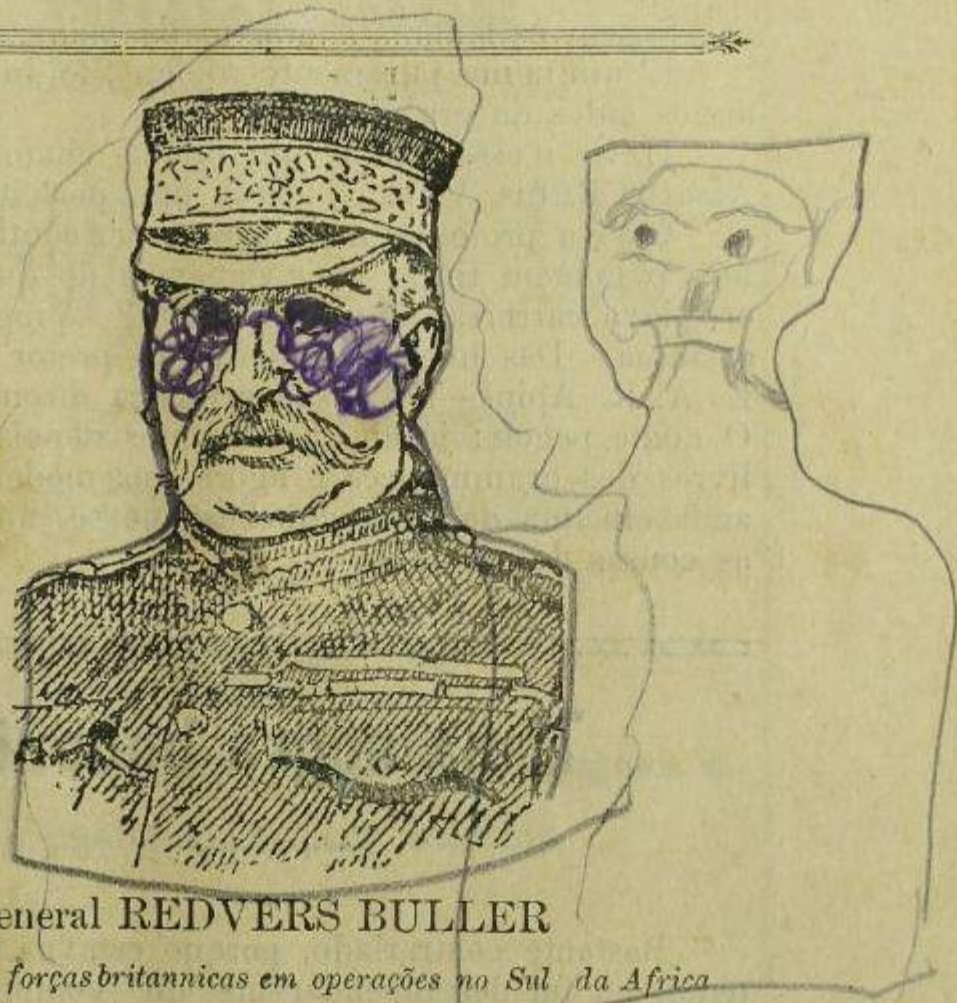

General REDVERS BULLER

Ex-chefe das forças britannicas em operações no Sul da Africa

Vou dar a despedida
Como deu Christo em Belém,
Meus senhores e senhoras
Até para o anno que vem.

CHARADA

12 Na loja quem vai com dinheiro anda sempre na moda.

Que quer dizer larapio?

Sabem os leitores a origem da palavra larapio?

E' um nome puramente romano; foi inventado 205 annos antes da era christã.

Havia n'esse tempo um pretor chamado Lucius Amarus Rufus Apius, que era um perfeito ratoneiro.

O povo protestou mais de uma vez contra seus actos; mas o homem tinffa mais ganancia do que brio e não arripiava carreira. Que fez o povo? Vingou-se como costuma. Das iniciaes com que o pretor assignava—L. A. R. Apius—fez a sua sentença dizendo: *larapius*. O nome pegou: já cincoenta annos depois andava nos livros dos grammaticos e agora, nos modernos tempos, anda emcima de todos aquelles que se abotoam com as cousas do proximo.

Uma sogra bubonica

Bastante contrariado, porque estava n'um dia de tédio, eu fui desempenhar-me do compromisso que havia tomado com o meu amigo Horacio, servindo-lhe de padrinho de casamento, em duplicata...

Em duplicata, sim, senhores, que hoje em dia o casamento para ser perfeito e acabado, precisa passar pelo Juiz de Paz e pelo padre, salvo seja, e o meu amigo logo declarara que eu devia servir nos dous actos, no civil e no religioso.

Cedi á imposição de uma velha e sagrada amizade, não repliquei desde o convite, e, no dia combinado para o enlace, enverguei a casaca, metti os delicados pés n'umas botinas de verniz, em ponta, calcei as luvas brancas do estylo e parti.

Antarctica

Cerveja e Gelo

Cerveja em barris

cerveja em garrafas * cerveja em caixas

GELO

manda-se entregar em casa do freguez e
remette-se para o interior

Pedidos para o Escriptorio da
COMPANHIA

Antarctica Paulista

S. PAULO

Rua Formosa, 1

Era um dia de calor insupportavel, improprio para casar, mas o Horacio não estava pelo adiamento: encontrei-o prompto, esperando-me no portão do jardim de sua confortável residencia, ancioso, doidinho pela hora solemníssima de tantas sensações novas.

—Já eu fazia um máu juizo de tua pessoa. Cheguei mesmo a suppor que me deixavas sem padrinho..

—Desculpo-te, Horacio, que um homem quando está na *tua hora* pouco pôde reflectir, e portanto não considera que é muito difficil metter-se um pobre mortal n'uma casaca apertada e n'umas botinas de verniz, em ponta...

—Ora, deixa-te de pilherias e vamos, que já tardamos.

Partimos.

Durante o trajecto, o Horacio foi-me contando cousas que eu não sabia, particularidades, episodios comicos em que a sua futura sogra figurava sempre de protagonista.

Tardias confidencias, porque eu nem ao menos me abalancei a dizer qualquer coisa ao Horacio; ouvi-o em silencio, meio admirado e realmente com pena do rapaz, porque nada é peor n'este mundo do que uma sogra má.

Acabou por me dizer que a mulherzinha, mãe de sua futura esposa, oppunha-se ao casamento, feito pela vontade exclusiva do pae da moça e pelo amor sincero e grande d'esta ao Horacio. Jurára, a caprichosa senhora, que havia de impedir o casamento, ou pelo menos protelar o enlace, annuciado a todos os amigos da casa.

Compreendi, então, que o Horacio preparava geitosamente o meu espirito para qualquer eventualidade desagavel.

De repente, vi-o pôr impaciente a cabeça fóra da portinhola:

—Que diabo será aquillo, á porta da casa de minha noiva?

O carro do serviço sanitario?!

—Como dizes?!

ESCRITORIO DE ADVOCACIA E AGENCIA COMMERCIAL

do

DR. RODOLPHO FARIA

Rua Quintino Bocayuva n. 2

Compra e vende casas, terrenos, fazendas, acções, recebe alugueis de casas, dinheiro nos bancos e nas repartições publicas, desconta letra de terra, dá dinheiro sob garantias hypothecarias e trata de todo e qualquer serviço de advocacia, tudo mediante pequena commissão.

S. PAULO

Tinha chegado a seu termo a nossa bella carruagem, encomendada com escrupulos ao Rodavalho.

Apeamo-nos, iamos entrar pelo portão largo do jardim, quando um soldado se interpoz, sorrindo:

—Vossas excellencias são de casa?

O Horacio me olhou espantado, interrogando, sem saber como responder ao soldado.

Compreendi que elle estava atrapalhado, falei eu:

—Póde dizer-me, camarada, que diabo disto é aquillo?

—Pois não, cavalheiro. E' um caso de peste bubonica. A senhora do dono da casa, ha meia hora mais ou menos, foi atacada de peste e já seguiu no carro de transporte para o isolamento, indo toda a familia para o pavilhão de observação.

?!!

Explicação do caso aos leitores: a futura sogra do meu amigo Horacio arranjára um *caso suspeito*, em sua pessoa com auxilio de alho e outros excitantes, para impedir o casamento da filha n'esse dia.

João Pennada.

Marrequinha da lagôa
 Patuny do Passo Fundo,
 Como queres que eu te ame
 Se tu és de todo o muudo.

Agencia Santa Luzia

BILHETES DAS

LOTERIAS DA CAPITAL FEDERAL E SÃO PAULO

Vendas para negociar a varejo

LUIZ ANTUNES DE ABREU

Rua S. Eento 51-b.

E filial á Rua Direita n. 41-A

Endereço telegraphico -- LUCIA -- Correio Caixa. 589

S. PAULO

No tribnnal:

- Então não roubou a carteira, encontrou-a?,.....
 Porque então não a entregou logo á policia?
 —Porque já era muito tarde.
 —E no dia seguinte?..
 --Porque ja estava vasia.

Agua Mineral

DE

S. LOURENÇO



Brazileiros A agua de S. Lourenço, aconselhada contra todas as molestias do estomago, rins, figado e prisão do ventre, é a melhor agua de meza no Brazil.

Francezes L'eau minérale de S. Lourenço, recommandée contre toutes les maladies de l'estomac, du fele, de la rate et constipation du ventre, est la meilleure eau de table du Brésil.

Italianos L'acqua minerale di S. Lourenço. raccomandata contro tutte le malattie dello stomaco, del fegato, dei reni, della milza, e disturbi di ventre, e la migliore acqua da tavola nel Brasile.

Inglezes The S. Lourenço mineral water advised against all the stomach-diseases, liver spleen and kidneys diseases, and constipation, is the best table-water of Brazil.

Allemaes Das S. Lourenço Mineral-Wasser empfohlen gegen allerlei Magen-, Leber- u. Milz-Krankheiten, Hartleibigkeit, ist das beste Tischwasser Brasiliens.

Hespanhoes El agua mineral de S. Lourenço aconsejada contra todas las afecciones del estómago, riñones, hígado y presión de vientre, es la mejor agua de mesa del Brasil.

Encontra-se em todos os chops, confeitarias, hoteis, restaurants, casa de negocio e especialmente nas drogarias e pharmacias.

DEPOSITO: Pharmacia Globo-Rua Barão Itapetininga, 15 C.

Não boteis o papel n'agua,
 Que molhado vai ao fundo,
 Triste da moça solteira
 Que cáe na bocca do mundo.

População do Brasil

Segundo os ultimos trabalhos estatisticos que compulsámos, a população do Brasil está computada em 17.096.000 de habitantes, assim distribuidos por Estados :

Minas Geraes, 3.250.000; Bahia, 2.085.000; São Paulo, 1.810.000; Pernambuco, 1.365.000; Rio de Janeiro, 1.166.000; Ceará, 900.000; Pará, 715.000; Rio Grande do Sul, 1.180.000; Districto Federal, 660.000; Alagôas, 580.000; Maranhão, 500.000; Parahyba, 480.000; Sergipe, 400.000; Paraná, 385.000; Rio Grande do Norte, 330.000; Santa Catharina, 315.000; Piahy, 300.000; Amazonas, 280.000; Espirito Santo, 150.000; Goyaz, 145.000; Matto Grosso, 100.000

O mappa que offerecemos, certo, não exprime com precisão a verdade numerica dos habitantes do nosso paiz, pois, como se sabe, não ha um trabalho completo nesse genero. Ainda assim, pensamos ser esta estatistica baseada em bons calculos, si bem que o dr. Alfredo Moreira Pinto, na sua recente obra sobre o assumpto, calcule a população do Brazil em 20.000.000, approximadamente.

Deixaram o nhônhô alguns instantes só com um amigo da casa, cujas visitas já se tinham tornado massantes.

—O senhor não vai já embora? pergunta o pequeno.

—Por que, meu amiguinho?

—Porque estou com fome.

—E então.

—E que mamã disse a criada para não pôr o jantar emquanto o senhor não sair.

Os Melhores e mais Conhecidos
CHARUTOS

Do Brazil são os dos afamados fabricantes

DANNEMANN & COMP.

S. FELIX—E. da Bahia

BICYCLETAS "HUMBER"

As mais afamadas do mundo, usadas por S. E. o Presidente da Republica do Brazil e muitas outras notabilidades.

BICYCLETAS "STYRIA"

Conhecidas como superiores em toda a parte

Zerrenner Bülow & C.

S. PAULO

Rua de S. Bento, 81

SANTOS

LARGO MONTE ALEGRE N. 10

Deposito Permanente

Charutos legitimos de Havana

Mar a Fora

Vai, coração! Levanta as ancoras, desfralda
As vellas! A onda, como uma houri de Stambul,
Molle se embala e ri, num requebro taful,
E abre, por te acolher, o seio de esmeralda.

E se embala, e soluça, e desfolha a grinalda
De espumas e coraes... Vai marinheiro exul!
Borrascas? Nem signal: Céu azul! céu azul!
O ar está leve, o vento é mauso, o sol escalda...

O sol escalda, o vento é manso, o ar está leve
E a branca multidão das gaivotas descreve.
Giros empós á não que bem longe passou ..

Vai, tranquillo, e com Deus, sem temer maus presagios,
Porque no mar assim não receia naufragios
Quem tanta vez no mar da vida naufragou.

ADOLPHO ARAUJO

Leonidas Moreira

CORRECTOR

Vendas de titulos, descontos, cauções, etc.

Residencia

Escriptorio

R. Conselheiro Furtado, 2 ✻ **R. Commercio, 50**

Caixa do Correio, 174

Ordens expeditas



Como se sabe, o pavoroso incendio que destruiu a Loja do Japão, abalando fortemente a população paulista, abalou tambem as paredes que ficaram de pé.

Entre ellas, a que despendia maior somma de equilibrio para se manter na posição primitiva, era, especialmente, a da frente.

Por isso a policia, no humanitario intuito de evitar que algum transeunte incauto fosse soterrado pela parede em ruina, tomou as providencias precisas, transmittindo-as a um sargento.

Este, interpretando as ordens a seu modo, chamou um soldado e disse-lhe: «Colloque se aqui de sentinella (indicando o passeio fronteiro á parede que ameaçava desabar) e intime todo e qualquer paisano a passar de largo. Si algum deixar de obedecer, ferrelhe um tiro...»

Agente de Leilões

Acceita consignações de Casas, Terrenos, Moveis,
Fazendas e Molhados
Joia, e todo e qualqueur artigo para ser
vendido em leilão

SEVERIANO A. LEAL

MATRICULADO

na Junta Commercial d'esta Capital

Escriptorio

Residencia

R. M.^a Deodoro, 4-a * R. da Consolação, 60

SÃO PAULO

Correio do Brasil

Tabella para franqueamento da correspondencia, conforme o Regulamento approved por Decreto n. 2.230 de 10 de Fevereiro da 1897, alterado pela Lei n. 480 de 15 de Dezembro de 1897.

	<i>TAXAS</i>	
	Para o interior da Republica	Para o extrangeiro
Cartas ordinarias, por 15 gr. ou fr. de 15 gr.	200	300
Bilhetes postaes simples, por cada um.	50	100
Bilhetes postaes duplos, por cada um.	80	200
Cartas bilhete, por cada uma.	200	300
Impressos, por 50 gr. ou fr. de 50 gr.	22	50
Jornaes ou revistas, por 100 gr ou fr. de 100 gr. . .	10	<i>Taxa de impressos</i>
Manuscriptos, por 50 gr. ou fr. de 50 gr.	150	300
Amostras, por 50 gr. ou fr. de 50 gr.	150	300
Encommendas, por 50 gr. ou fr. de gr.	150	<i>Não se expede</i>
Premio de registro, por objecto	200	400
Aviso de recepção por objecto registrado.	100	200

Cartas.—Não ha limite de peso ou de dimensões para esta classe de correspondencia.

As cartas não franqueadas pagarão no destino o dobro do porte ou insufficiencia; as de procedencia estrangeira pagarão 400 réis por 15 grammas ou fracção.

Nos actuaes bilhetes postaes e cartas-bilhete as taxas serão completadas com sellos adhesivos.

A taxa minima dos manuscriptos para o estrangeiro será de 25 réis e a das amostras de 150 réis.

Registro com valor.—Limite maximo 300\$000.

As cartas pagarão além do porte, registro e outra qualquer taxa a que estejam sujeitas, até 10\$000, 300 réis, e 150 réis por cada 5\$000 ou fracção de 5\$000 réis, excedentes.

E' facultativo o porte das cartas e obrigatorio o das outras correspondencias.

Encommendas só para o Brazil. E' obrigatorio o registro das encommendas. Taes objectos terão como limite: peso maximo 3 kilogrammas, dimensões 0 m., 4 por 0 m. 16, por 0 m. 22. Em cylindro ou rolo poderão ter 0 m., 30 de comprimento por 0 m. 10 de diametro.

As encommendas com valor, pagarão, além das demais taxas: até 10\$000, 500 réis, e 250 réis por cada 5\$000 ou fracção de 5\$000 réis excedentes.

Amostras.—Peso maximo 250 grammas, dimensões 0m,30 por 0 m., 20 por 0 m., 10. Em cylindro ou rolo 0 m., 30 de comprimento por 0 m., 15 de diametro.

Impressos.—Os maços de impressos, como os de manuscriptos, não podem exceder o peso de 2 kilogrammas, nem apresentar, sobre nenhum dos lados, dimensão superior a 0 m., 4p. Em cylindro ou rolo poderão ter 0 m., 15 de diametro por 0 m., 75 de comprimento.

Jornaes e revistas. Esta classe de correspondencia está sujeita ás condições de expedição estabelecidas para os impressos, quando destinados ao exterior.

Comprehende se como jornaes e revistas as pu-

L'Union

Companhia Franceza de Seguros contra Fogo

Fundada em 1828

Sede em Paris: 15, Rue de la Banque

Agentes no Estado de S. Paulo

Charles Hü & C.

“L'Union” é uma das mais antigas companhias de seguros, e, actualmente a mais importante, como o attesta a tabela comparativa dos resultados obtidos, em 1898, pelas companhias francezas.

Graças á sua intelligente e esclarecida direcção, ao seu conselho administrativo, composto dos mais distinctos financeiros e d'administradores que fazem parte d'importantes empresas francezas, a Comp. «L'Union» sempre viu augmentar, progressiva e continuamente, suas entradas annuaes.

A Comp. «L'Union» opera nos paizes seguintes:

Hespanha, Italia, Suissa, Belgica, Hollanda, Dinamarca, Suecia, Noruega, Belgica.

Brazil (Rio de Janeiro e São Paulo), *Republica Argentina e Uruguay.*

Turquia, Egypto, Madagascar, Indias (Inglezas e Francezas), *Cochinchina, Tonkin, China, Japão e Nova-Caledonia.*

Esta companhia, em todo tempo, se fez notar pela promptidão com que salda os sinistros, de maneira sempre satisfactoria para os seus segurados, pagando-os com a largueza de que lhe permite usar a importancia de seus capitaes.

Extracto do relatorio de 1898

Capitaes Garantidos.— O total dos Capitaes garantidos até 31 de Dezembro de 1898, incluso os Reseguros, subia a **17 milhares 272.200.000 francos.**

Receitas.— As Receitas, incluso os Reseguros e os Impostos, subiram, em 1898, a **18 milhões 412.796 francos**

Actualmente, de todas as Comps. francezas, a receita de «L'Union» é a mais elevada.

Impostos.— Sobre a somma de 18.412.796 francos, acima mencionada, a Comp. L'Union-Incendie pagou ao Estado Francez, de impostos de registro e de sello **1 milhão 801.094 francos.**

De 1850 á 1898, ella fez entrega ao Estado Francez, por estes dous impostos, d'uma somma total de 35 milhões 588.131 francos.

Sinistros.— O total dos sinistros pagos pela Comp. «L'Union» desde a sua fundação, sobe a **duzentos e vinte nove milhões de francos.**

CASA DE PARAMENTOS A' APPARECIDA

7—Largo da Sé—7

Grande sortimento de damasco, sedas, galões, franjas, veludos, lhamas, lantejoulas, canutilho, para flores e bordados de ouro fino, rico sortimento de imagens em diversos tamanhos e invocações, metaes, missaes, ritras, e breviarios; grande sortimento de medalhas de metal, prata e ouro, Torços de todas as qualidades, cera e flores, lamparinas das melhores marcas, grande variedade de quadrinhos esmaltados, proprios para presentes de Natal.

Grande Officina de Batineiro e Paramentos

Aprompta-se com toda a brevidade vestidos de anjos, casulas, capas de asperges, umbellas, batinas, dailiets, tranjas, fachas, barretes, alvas e roquetes, etc. Tambem se encarregam de armações nas igrejas e em çasas particulares.

Tudo por preços razoaveis

J. S. DA SILVEIRA & COMP. Largo da Sé 7

blicações periódicas distribuidas pelo menos uma vez por trimestre, destinadas a espalhar informações, noticias, questões scientificas, políticas, industriaes, etc.

Para o exterior da republica pagarão taes publicações a taxa de impressos (50 réis por gramma ou fracção; para o Brazil continuarão a gozar da taxa de 10 réis por 100 grammas ou fracção estabelecida na tabella acima, quer sejam expedidos pelos editores quer por particulares.

Vales.—Os tomadores de vales pagarão além da taxa e registro.

Até 25\$000, 400 réis; até 50\$000, 700 réis.; até 100\$000, 1\$200; até 150\$000, 1\$750 rs.; até 200\$000, 2\$250 rs. e 500 rs por 100\$000 ou fracção excedentes de 200\$000 rs.

Objectos agrupados.—E' permittido reunir em um só volume objectos de natureza diversa, ficando os



General boer KOCK

volumes sujeitos a taxa do objecto de correspondencia, n'elle contido, que a tiver major.

Se ns volume houver encommenda será obrigatorio o registro.

Expressos.—Para que um objecto de correspondencia, procedente de qualquer repartição postal, seja entregue logo após a chegada da mala, por carteiro expresso pagará o remetente, além de todas as demais taxas a que esteja sujeito o objecto, 500 rs,

O objecto em que não fôr satisfeita integralmente

qualquer das taxas será entregue pelos meios ordinarios, ainda que tenha pago a taxa especial de 500 rs.

O serviço da entrega de expressos está organizado nas capitães de todos os Estados (sédés de administrações) e nas agencias de Santos e Campinas.

Assignaturas de caixas.—Preços: por semestres adiantados.—Na Capital Federal, 25\$000 rs., nas administrações e agencias de primeira classe, 20\$000 reis; nas outras administrações e nas sub administrações, 16\$000 rs.; nas demais agencias, 10\$000 réis.

Correspondencia official.—As correspondencias officiaes expedidas pelas autoridades e repartições estadoaes e municipaes, quando transitarem pelos correios federaes, ficam sujeitas ás seguintes taxas:

Officios 100 reis por 25 grammas ou fracção de 25 grammas; manuscriptos, 50 reis por 50 grammas ou

COREIXAS & C^{ia}.

Importadores de chapéos e artigos para
modistas, tanto para chapéos
como para vestidos

VENDAS POR ATACADO E A VAREJO

18, Rua do Commercio, 18

Caixa do Correio 108

SÃO PAULO

fracção de 50 grammas; impressos, 20 reis por 100 grammas ou fracções de 100 grammas.

São isentos d'essas taxas as correspondencias endereçadas ás auctoridades e repartições federaes, as que tenham por objectos o serviço eleitoral o serviço judicial criminal *ex officio*, e os impressos concernentes aos serviços de instrucção publica, hygiene e estatistica.

Sómente as correspondencias trocadas entre as auctoridades e repartições federaes ou dirigidas por estas ás auctoridades e repartições estadoas ou municipaes e vice-versa, ficam isentas da franquia postal.

A correspondencia relativa ao serviço postal é a unica isenta de taxa para o exterior da Republica.

Toda e qualquer outra correspondencia, embora emanada de autoridades ou repartições federaes a representantes seus, fica sujeita ás taxas communs.

No tribunal :

O juiz:—Como? Pois tem a audacia de se introduzir á noite na casa lheia?

—Ora essa, sr. juiz! Na ultima vez que aqui estive censurou-me v. exca. por eu fazer isso de dia. Então a que hora quer v. exca. que eu faça?

Maldicto relógio

Longe de ti,—tristonho e macilento,
Quando, ás vezes, me ponho a meditar,
—Sinto no bolso um tic-tac lento...
Nunca o relógio andou tão devagar!

Mas, si perto de ti,—grave e solemne,
Minh'alma, então, se deleitar começa;
—Sinto no bolso um tic-tac infrene...
Nunca o relógio andou com tanta pressa!

(Do Bandolim)

LUIZ PISTARINI

AO BOTICAO * *
* * UNIVERSAL



Januario Loureiro

S. PAULO ♦ RUA S.BENTO N. 26

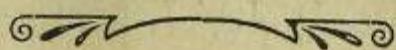

UNICA CASA

na

Republica dos Estados Unidos do Brazil

de

dentés artificiaes

de

S. S. WHITE ASH & SONS

e de todos os artigos e materiaes para

arte dentaria



Prelados Brasileiros

Arcebispos

Bahia.—Dr. D. Jeronymo Thomé da Silva (1893).
Capital Federal. Dr. D. Joaquim Arcoverde de Albuquerque Cavalcanti (1897).

Bispos

S. Paulo.—D. Antonio Candido de Alvarenga, removido da diocese do Maranhão

Rio de Janeiro (Petropolis. Dr. D. Francisco do Rego Maia. (nomeado em 1893)

Amazonas.—Dr. D. José Lourenço da Costa Aguiar (1893)

Ceará. D. Joaquim José Vieira (1883).

Espirito Santo. D. João Baptista Corrêa Nery (1896).

Goyaz. Dr. D. Eduardo Duarte Silva (1893.)

Matto Grosso.—D. Carlos Luiz d'Amur (1877).

Minas Geraes.—D. Silverio Gomes Pimenta, em Mariana (1896).

D. João Antonio dos Santos, em Diamantina (1863).

Pará.—Dr. D. Antonio Manoel de Castilho Brandão (1894)

Parayba.--Dr. D. Adaucto Aurelio de Miranda Henrique (1894.

Pernambuco.—Dr. D. Manoel dos Santos Pereira (1893.

Rio Grande do Sul.--D. Claudio José Gonçalves Ponce de Lcão (1890) serviu na de Goyaz desde 1881.

As dioceses do Maranhão e de A agôas estão actualmente vagas.

As arvores, por serem arvores,
 Sentem o golpe que lhe dão;
 Como não queres que eu sinta
 Essa tua ingratitude.

Eu te vi e tu me vistes,
 Tu me amastes, eu te amei;
 Qual de nós, amou primeiro
 Nem tu sabes, nem eu sei.

Fabrica de Cerveja Bavaria
CERVEJA CULMBACH PRETA

é superior á
GUINNESS STOUT

conforme Analyse do Instituto Agronomico do Estado de S. Paulo

MARCAS REGISTRADAS

PILSEN, clara  **MUNCHEN**, escura
 em garrafas e barris em garrafas e barris

CULMBACH, preta

somente em 1/2 garrafas

Livre de qualquer substancia nociva a saude

Garantia absoluta de productos fabri-
 cados somente de
 materia prime. de primeira qualidade

NOTA—O gelo crystal, assim como tambem a cerveja,
 são fabricados com agua crystallina, extrahida dos dois *poços*
artezianos de uma profundidade de 100 metros

HENRIQUE STUPAKOFF & C. - S. PAULO

DEPOSITOS:

Rua Boa Vista, 14 — Rua da Estação, 11 A

Tenho notado que teu marido fuma excessivamente;
 é uma victima do vicio de fumar.

—Não; a victima sou eu.

AGUAS DE TOUCADOR



AGUAS DOS ALPES

Alcool de 95.º	1 litro
Ess. de flor de laranja	19 gr.
» de cidra	19 »
» de bergamota	19 »
» de limão	7 »
» de absintho	4 »
» de cravo	2 »

Francisco Carneiro
 CORRETOR
Residencia: Rua 11 de Junho N. 25
Escriptorio :
Travessa do Commercio N. 12
S. PAULO

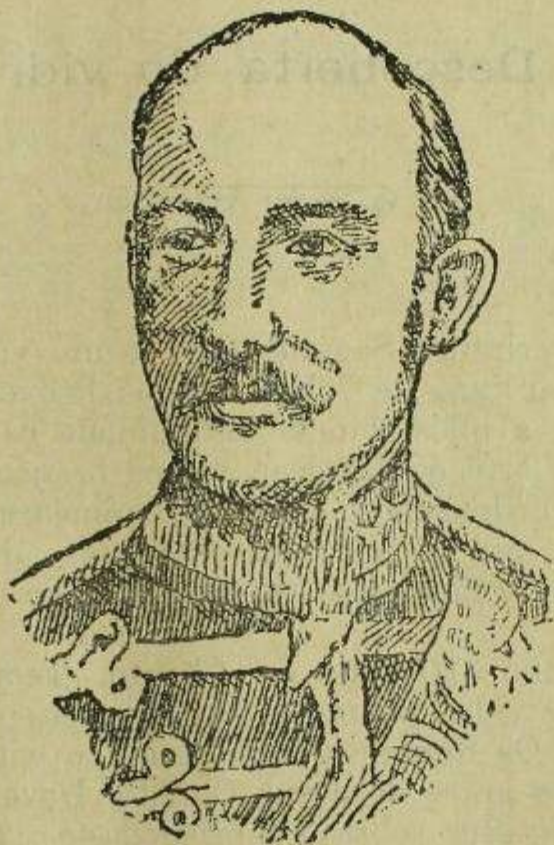

BADEN-POWLER

Commandante das tropas inglezas em Mafeking

Dois individuos, sentados nas extremidades oppostas de uma comprida meza, travaram-se de razões. O mais encolerizado disse ao outro:

—O desmentido que você acaba de dar-me merece uma bofetada; se eu estivesse ao pé de si é o que lhe faria, mas como a intenção vale o facto, tenha como recebida a bofetada.

—Meu caro,—respondeu o outro com o maior sangue frio, uma bofetada merece uma estocada, si eu estivesse ao lado, ter-lhe-ia atravessado o corpo com a minha espada: considere-se portanto morto.

O contendor não teve que oppor ao adversario: si, pela sua theoria, estivesse vivo!

Descoberta do vidro

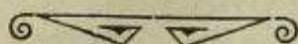

Na Escripura Sagrada falla-se no vidro em dois lugares—no livro de Job e no dos Proverbios.

Desde a mais remota antiguidade os Egypcios conheciam a arte de fabricar vidros brancos e coloridos, lapidal-os e doural-os; è o que demonstram os ornamentos de que se achavam revestidas diversas mummies encontradas nas catacumbas de Memphis e Thebas.

No anno 370 antes de Christo, Teophrasto cita fabricas de vidro phenicias situadas na embocadura do Rio Belus. Os Romanos conheceram o vidro mais de dois seculos antes de Jesus Christo. Devemos a Plinio detalhes curiosos sobre o fabrico deste producto nas antigas officinas.

No seu tempo começavam a estabelecer se fabricas na Gallia e na Hespanha. Duzentos e trinta annos depois de Christo, no tempo de Alexandre Severo, os fabricantes de vidro eram tão numerosos em Roma, que chegavam a ser confinados em um quarteirão separado.

Isto explica o facto de encontrar-se tantos vasos de vidros nos tumulos antigos do Egypto, da Italia, Allemanha e da França.

As primeiras fabricas de vidro da Europa, nos tempos modernos, foram estabelecidas em Veneza e foi alli que se descobriu o processo para estancar os espelhos.

A arte de gravar, cortar o vidro e transformal-o em um objecto de ornamentos, deve-se, segundo affirmam alguns historiadores, ao artista allemão Gaspar Lehmann' a quem o imperador da Allemanha Rodolpho II, morto em 1612, concedeu o titulo de gravador sobre vidro da côrte da Allemanha.

O arame parpado

WAUKEGAN

é o mais forte
e o mais barato para cercar

Um rôlo de Wankegan de 90 libras mede	402 metros
Um rolo do arame commum do mesmo peso mede só	300 metros
Differença a favor do Wankegan	102 metros

O arame Waukegan custa cada rôlo
mais ou menos 10% mais do que o outro,
mas tendo 33% mais metragem, sahe no
consumo 23% mais ou menos mais na-
rato.

Unicos Importadores
no Estado de S. Paulo
HASENCLEVER & COMP.

Caixa do Correio, 79

Rua do Commercio, 19
S. PAULO

A população de varios paizes

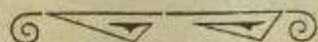

Os apontamentos estatísticos que nos fornece um jornal europeu permite o seguinte calculo quanto ao numero de habitantes dos paizes abaixo mencionados:

Inglaterra e colonias, 406.0000.000. China, 400.000.000. Rusia, 132.200.000. França e colonias, 97.200.000. Estados Unidos e colonias, 85.200.000. Allemanha e colonias, 61.200.000. Japão, 45.000. Austria-Hungria, 47.000.000. Hollanda e colonias, 43.000.000. Italia e colonias, 33.000. Imperio Ottomano, 25.200.000. Belgica e Estado do Congo, 23.200.000. Hespanha e colonias, 18.000.000. Brasil, 17.250.000. Portugal e colonias, 13.250.000. Mexico, 11.250.000.

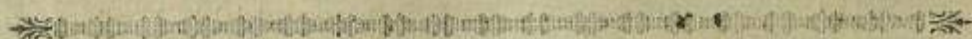

Bons maridos

I

—Oh! como vai?
 —Perfeitamente bem. Ha tempos que não te vejo.
 —O mesmo me aconteceu.
 —Pedro, que fim levou o João?
 —Não sei, Chico. Depois das eleições não o vi mais....
 Pedro estava fumando e Chico começou a fazer um cigarro.

II

—Maricota?
 —Hém?
 —Como passou você de hontem? Dormiu bem?

MATRICARIA	
de F. Dutra	
Os distinctos e co	ceituados Clinicos
<i>Drs. Galvão Bueno</i> <i>Margarido da Silva</i> <i>Paula Lima</i> <i>Perrica da Rocha</i> <i>Mello Barreto</i> <i>Philadelpho de Lima</i> <i>Baptista dos Anjos</i> <i>Goncalves Theodoro</i> <i>Moura Azeredo</i> <i>Americo Brazilhense</i> <i>Castro Lima</i> <i>Honorio Libero</i> <i>Valeriano de Souza</i> <i>Franco Meireles</i> <i>Souza Castro</i> <i>Candida de Almeida</i> <i>Leite Brendão</i> <i>Faria Rocha</i> <i>Orencio Vidigal</i> <i>Fructuoso Pinto</i> <i>Aranjo Matta Gross</i> <i>Antonio Moura</i>	<i>Drs. Soeiro de Carvalho</i> <i>Anuello Leite</i> <i>Santos Rangel</i> <i>Ilidio Guarita</i> <i>Côrte Guimarães</i> <i>Rotemberg Sampaio</i> <i>Ernesto Colrim</i> <i>Leonidio Ribeiro</i> <i>Jose Antonio de Melo</i> <i>Lourenço Messutti</i> <i>Araniz de Almeida</i> <i>Ernesto Paizão</i> <i>Accacio de Aranzo</i> <i>F. de Sant'Anna</i> <i>João Sodini</i> <i>Alfredo Teixeira</i> <i>Remigio Guimarães</i> <i>Euzebio de Queiroz</i> <i>Hora de Magalhães</i> <i>João Pedro da Veiga</i> <i>Eugenio Hertz</i> <i>Camilo Val</i>
Receitam a A MATRICA dos da dentição das crianças e attesta	RIA de F. Dutra nos sollriment- na sua efficacia. R. - do Rosario, 3-A

- Muito bem... Mellica.
- Pois eu levei toda a noite a sonhar com *aquillo* sabe?
- Hum! você é uma felizarda, Maricota.
- Você também, Milica, eu sei.
- Milica é mulher de Pedro e Maricota é de Chico?

III

- Dá cá o fogo.
- Toma lá Pedro.
- Você hoje não vai ao espectáculo, Chico
- Vou. A mulher é que damna com isso, mas eu que não posso me deitar antes da meia noute E' atôa.

—Homem! o mesmo me acontece! Eu não vou ao espectáculo, mas vou ao vispera no Juca; e aquillo acaba ás vezes de madrugada.

Retiraram-se.

IV

São 9 horas da noite.

Em uma das ruas da Consolação :

—Chico?

—Oh! Antunes!

—Que diabo, você por aqui a estas horas, heim?

—Não! Antunes. Vou visitar da parte da Maricota a Milica, a mulher do Pedro. Tem estado doente.

—Ah!

Separaram-se.

V

São dez horas da noite. Em uma das ruas do Braz :

—Pedro?

Olê! pois é você, Moreira?

—Sou eu mesmo. E você o que faz por aqui?

—Uma espiga! Não vê que a Maricota, a mulher do Chico, adoeceu, e a Milica, minha mulher, atira-me com este tempo por estas ruas afóra, afim de visitá-la.

—Então vae; vae, filbo que quando as mulheres se dão os maridos devem-n'as visitar, quando doentes.

E o Pedro, sabem, metten o calcanhar no lamaçal.

P. Kado.

CHARADA

1-2 Não quero que fiques isolado do navio.



Fabrica de Cerveja

DA PENHA

A mais antiga de todas as cervejas nacionaes

Fundada em 1866

Avenida Intendencia n. 107 e 109

Telephone, 266

S. PAULO

Proprietarios actuaes

Araujo & João Boemer

GRANDE DEPOSITO

DE

VINHOS NACIONAES

da Penha

FEITOS

DE PURA UVA

Eu vi a morte pescando
De caniço e samburá;
Quando a morte pesca peixe,
Que fome não ha por lá!



General White

Commandante das forças britânicas em Ladysmith

O Luiziho é mui endiabrado. Não faz sinão maldades.

Um dia, apòs uma diabrura, é condemnado a jantar só pão e agua; mais elle não se rala muito com isso. A' hora do jantar, eil-o sentado no seu logar á mesa.

Escusas de ir para ahi; não jantas sinão pão e agua.

— Bem sei mamã, eu não quero jantar.

— Então que vens cá fazer?

— Venho almoçar outra vez...

Um caipira pouco viajado vae ao *Eldorado* e á primeira artista que encontra faz uma declaração amorosa.

Ella, fingindo-se insultada diz-lhe:

—Quem pensa que sou eu? pensa que acceito a côrte de qualquer typo que primeiro chega?

—Não penso, menina; faço-lhe a côrte mas fui o ultimo a entrar.



ADVOGADO

ESCRITORIO

RUA DIREITA

N. 6

Francisco M. da Costa Carvalho

RESIDENCIA

RUA

VERIDIANA

N. 14

SÃO PAULO

Metamorphose

(No album de uma senhora)

Não tenho sangue azul nas minhas veias; não,
Minha senhora, eu sou um pária, um democrata,
De cuja alma anciosa em ondas se desata
A torrente febril da grande revolução.

Nem tenho o ar distincto e a compostura exacta
D'um fidalgo de raça, e até na minha mão
Não çalça a luva bem, e chego á perfeição
De nem saber formar o laço da gravata

Sou rude e sou boçal, bem vê, minha senhora!
Mas, se ao passar por mim, a luz transformadora
Dos seus olhos ideaes o rosto me aquecer.

Então, como ao sahir d'um banho perfumado,
Ha de me vêr submisso, e ha de me vêr curvado,
Como um fidalgo ao pé d'uma gentil mulher.

Macedo Papança

Hermann Burchard & C.^{ia}

(CASA NOTHMANN)

Importadores de Fazendas, Armario e Ma-
chinas de Costura

Recebem em Consignação:

**CAFÉ BORRACHA, e todos os generos
do Pais**

Endereço Telegraphico: "DOUDECIMO"

Caixa Postal, 96

**Rua S. Bento Ns. 45 e 49
S. PAULO**

Processos para tirar qualquer nodoa dos tecidos



Nos pannos de linho.—Tiram-se as nodoas de assu car gelatina e albumina com uma simples lavagem em agua; as de gordura, com agua de sabão; as de tintas a oleo, rezina, vernizes com essencia de therebentina, benzina e depois sabão; as de tintas vegetaes,inhos fructos, com vapores de acido sulphurico ou vapores de agua chlorada quente; as de ferrugem e tinta de noz de galha com uma solução quente de acido oxalico e acido chloridico diluidos; as de tanino, com uma solução concentrada de acido tartrico; as de alcatrão e graxa, com sabão e essencia de therebentina.

Nos pannos de seda.—Gordura, benzina, ammoniaco, gemma de ovo; tintas a oleo, benzina, ether, sabão, esfregandp-se com precaução; tintas vegetaes, vinho, agua de sabão morna ou amoniaco; ferrugem, não se conhece remadio algum; vinagre, ammoniaco mais ou menos diluido; tanino, agua chlorada; alcatrão, graxa, o mesmo que para a lã, porém em lugar de essencia emprega se benzina.

Nos pannos de algodão.—As de gordura, com agua de sabão morna, as de tinta a oleo com essencia de therebentina ou com ammoniaco; as de tintas vegetaes com a mesma substancia; as de ferrugem, com acido tartrico, permittindo a côr do tecido, as de vinagre com ammoniaco diluidos; as de tanino com agua chlorada; as de alcatrão ou graxa de toucinho ensaboando se depois e em seguida com therebentina e agua alternativamente.

Nos pannos de lã.—Gordura, agua de sabão ou amoniaco; tinta a oleo, therebentina, benzina e depois sabão; tintas vegetaes, agua de sabão morna ou ammoniaco; ferrugem, acido chloridrico diluido se a lã é de; côr natural, vinagre, ammoniaco mais ou menos diluidos tanino, agua chlorada; alcatrão e graxa o mesmo que no algodão.

C^{ia} Mechanica e Importadora DE S. PAULO

Endereço telegraphico--MECHANICA

Escritorio: Rua 15 de Novembro n. 36 — Caixa do Correio, 51

» em Londres: 99 Temple Chambers — Temple Avenue

Officinas Rua do Triumpho n. — 37 e 43

Fundição e Deposito: Rua Monsenhor Andrade — Braz

IMPORTAÇÃO E FABRICAÇÃO

DE

Machinas, a vapor, motores a kerozene, turbinas hydraulicas, rodas d'agua, materiaes para luz electrica, serras de varios typos, materiaes e machinismos diversos para uso nas fazendas, para serrarias, carpintarias, marcenarias, ferreiros, gazistas, funileiros, fabricantes de carros e carroças, materiaes para estradas de ferro, abastecimentos d'agua e esgotos, contrucção e engenharia.

Carvão de machina, coke, carvão de forja, ferro, guza, ferro batido em barras, chapas, e perfis diversos, tubos pretos e galvanizados, cimento, telhas, zinco, arame liso e farpado, tijolos refractarios, etc, etc.

Machinas para beneficiar café compostas de peças as mais aperfeiçoadas taes como: Descascador de café Engelberg — Siciliano — ventiladores dobrados, ventiladores e separadores de Santangelo — Separadores de arame "Avignon" Catadores despoldadores e bruni-dores, Mechanica Seccador "Augusto" — Machinas completas de beneficiar arroz

Agentes das afamadas fabricas

Robey, Honsby Decouville

Relógio Universal

Eis as horas que marcam os relógios das principais cidades do mundo, quando o do Rio de Janeiro indica meio dia:

Paris	3	horas e 1 minuto da tarde		
Londres	2	»	52	»
Berlim	3	»	45	»
Roma	3	»	41	»
Madrid	2	»	37	»
Lisbôa	2	»	16	»
S. Petersburgo	4	»	52	»
Calcutá	8	»	44	»
New-York	9	»	56	»
S. Francisco	}	6	»	45
da California				
Yeddo, Japão, meia noite.				

Entre as capitães dos diversos Estados do Brazil e da União, observa-se a seguinte differença:

Capital Federal, meio dia; Therezina, 12 e 2 minutos da tarde; Victoria, 12 e 11, idem; Fortaleza, 12 e 18, idem; Bahia, 12 e 18, idem; Aracajú, 12 e 30, idem; Maceió, 12 e 30, idem; Natal, 12 e 31, idem; Parahyba, 12 e 32, idem; Recife, 12 e 33, idem; Bello Horizonte, 11 e 56 da manhã; S. Luiz, 11 e 55, idem; S. Paulo, 11 e 46, idem; Corytiba, 11 e 39, idem; Florianopolis, 11 e 38, idem; Belem, 11 e 39, idem; Goyaz, 11 e 33, idem; Porto Alegre, 11 e 28, idem; Cuyabá, 11 e 8, idem; Manáus, 10 e 52, idem.

Tico-tico no terreiro,
Quando chove não se molha,
Onde ha moça solteira
Para as casadas não se olha.

Os olhos azues são doces,
Os negros são feiticeiros,
Os verdes, meigos e tristes,
Os pardos são traiçoeiros.

Nos azues o céo se encontra,
Nos negros, vulcões de amor
Ha muita calma nos verdes,
Nos pardos, maguas e dôr.

Se é bom o fogo dos pardos,
Nos azues quero viver;
Achar consolo nos verdes,
Mas só nos negros morrer.



 **A Luvade Ouro**

RUA DO ROSARIO 8-A

GRANDE FABRICA DE LUVAS

Machado dos Santos & C.

convidão V. Exça. a visitar o seu estabelecimento
aonde encontrará um grande e variado sortimento de
luvas de pellica e peau de Suede de todas as côres.

Esta casa montada com todo luxo e esmero, pos-
sue pessoal habilitado para satisfazer e bem servir os
seus freguezes.

SÃO PAULO

Visgo para pegar passaros

Faz-se ferver oleo de linhaça em uma vasilha destampada e agitando-se constantemente; pouco a pouco o visgo vae se tornando espesso e toma uma consistencia glutinosa.

Amador Bueno
Corrector Official

<i>Escriptorio</i>	S. PAULO	<i>Residencia</i>
<i>Travessa do Commercio, 16</i>		<i>Rua da Liberdade, 119</i>

Papel matta mosca

Prepara-se este papel embebendo-se papel-matta-borrão na seguinte solução:

Emetico	1 gramma
Mel	40 »
Agua	200 »

Dissolve-se o mel e o emetico na agua. Para se servir do papel matta-mosca, colloca se elle em um prato, tendo se cuidado de couserval-o humido.



General CARLOS TELLES

Fallecido em Bajé

N'um espartilho

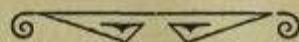

Neste teu espartilho perfumado
 Com que apertas o corpo alabastrino;
 Esse corpo de Santa, delicado,
 Sedoso, pulchro, angelical, franzino;

—Vou relatar-te, oh minha doce amada,
 Os dois desejos que minha alma sente:
 Um—é beijar-te a bocca aprimorada.
 Outro—é morder-te o seio alvinitente..

Luiz Pistarini.

(Do Bandolim)

A DESCOBERTA DA POLVORA

Desde tempos immemoraveis as misturas inflama-
veis foram empregadas na guerra entre os povos,
principalmente nas regiões asiaticas.

Os gregos do Baixo Imperio aprenderam de um
architecto syrio chamado Callinico, a composição do
famoso fogo grehuez:

Segundo a tradição, no entanto, ora attribuem a
descoberta da verdadeira polvora ao frade Rogerio
Bacon, ora ao frade suiso Bertholdo Schwartz. Estas
tradições, porem não são geralmente acceitas, attri-
buindo-se apenas a Schwartz a invenção dos canos
das espingardas fabricadas por meio de uma liga de
chumbo e estanho.

O primeiro povo que se serviu deste invento
foram os venezianos no assedio de Chiozza e assim que
alcançaram a victoria metteram Schwartz em uma
sombria masmorra.

A descoberta da polvora não pôde ser attribuida
a um inventor isolado. E' obra, não de um individuo,
porém de muitos seculos reunidos.

Uma longa serie de aperfeiçoamentos successivos,
introduzidos pelos differentes povos da Asia e da Eu-
ropa no preparo das misturas incendiarias que eram
de tempos immemoriaes empregadas nos combates deu
nascimentos pelo progresso natural das cousas, a este
terrivel agente de destruição que devia exercer tão
profunda influencia sobre os destinos dos povos
modernos.

CHARADA

1—2 Dois quartos são tres sextos.

Au bom Marché Casa Mathias

São Paulo

Rua de São Bento, 73

Telephone

N. 72



Caixa Postal

N. 183

Mathias de Castro & C.

Fazendas e

Modas

Enxovaes e

Roupas brancas



Officina de

Costuras

Artigos de

Novidade

Drogaria e Perfumaria

Drogaria

Importação directa das principaes fabricas da Europa e dos Estados Unidos.

Completo sortimento de drogas, productos chimicos e especialidades pharmaceuticas estrangeiras e nacionaes.

Accessorios completos para pharmacias.

Deposito permanente das seguintes aguas mineraes:

Vichy, Contreveville, Villascabras, Carabañas, Rubinat, Janos, Carlsbader, Appolinaris, Francisco Jose, Pedras Salgadas, S. Lourenço, Lambary, Caxambú etc., etc.,

Modicidade em preços,

PROMPTIDÃO

Perfumaria

Variado sortimento de Loções, vinagre para toilette, Oleos e Brillhantinas, Agua de Cologne e Florida, Elixir e pasta dentol, Cremes, Pós de arroz, Elixires e pastas dentrificias, Extractos e Essencias, Tonicos, Vigor, Tinturas para cabello e barba, Sabonetes, etc., etc., dos mais afamados productores, a saber:

Deletrez, Houbigant,
Guerlain—Roger & Gallet,
Ch. Fay—Germandrée
Ed. Pinaud—Lubin
Haug-Haug—Dr. Pierre
Vislet—Atkinson
Dr. Richards—Em. Salles
Dr. Ayer—Barclay & Comp.
Barry—J. Simon
J. V. Bully—A. Migoni & C
Lamman & Kemp—Peas
Detgan—Bobœuf
Cottan & Cia.—Raspail

J. AMARANTE & COMP.

S. Paulo

endereço telegraphico: Cruzeiro ✱ Caixa postal 149

Telephone, 185

11, RUA DIREITA, 11

Esquina da Rua José Bonifacio

Horas Tristes

Era a hora em que a tarde vai pouco a pouco desaparecendo no horizonte e vem surgindo a noite resplandecente e a lua começa a fluctuar no limpido azul celeste. hora de tristeza e de saudade, hora em que, alongando-se a vista pelo espaço, sente-se uma grata recordação de mistura com algum sentimento de magua indescriptivel. Comecei a lembrar-me do que havia lido no immortal poema de Bernardin de S. Pierre, Paulo e Virginia e das scenas descriptas por Shakspeare no Hamlet e no Othelo e ao mesmo tempo começou a atravessar-me o cerebro a idéa esmagadora daquella paixão que tive por ti, oh! candida Dulcinea! Henrique VIII deixou-se dominar por Anna Bolena e teve a felicidade de desposar seis encantadoras deidades.

Luiz XV sentiu com immenso prazer deixar-se dirigir pela marquezã de Pompadour e pela condessa Du Barry. Luthero, o grande reformador foi censurado por submeter-se ás mulheres. Si retrogarmos nas tradições que se conservaram escriptas a respeito da humanidade, encontraremos Apio Claudio transformando a corporação dos Decemvros em tribunal iniquo, para se apoderar de Virginia, dominado por uma paixão invencivel; Cesar e Antonio extasiados diante da belleza fascinante de Cleopatra; Caligula enlouquecendo pelo bello sexo; Nero tornando-se perverso por causa da ingratição femini; Pedro, o Cruel, ordenando que arrancassem o coração dos assassinos da formosa Ignez de Castro e mandando vestir seu esqueleto com as insignias reaes, afim de que a cõrte bei

jasse-lhe a mão e a reconhecessem como rainha de Portugal.

Diante de tantos exemplos do poder que as mulheres têm exercido sobre os homens e este têm sofrido, deverei ainda engolhar-me nestes românticos sonhos que me atormentam a existencia? Não, mil vezes não.

Decididamente estou arrefecendo á ingratidão da quella deshumana creatura na contemplação das bellas artistas...

Mario Les Casas.

ENIGMA

Si fór um golpe profundo
Vibrado por mão de alguém
Pode matar ás direitas
E ás avessas também.

Que differença ha entre a guilhotina e o vinho?
—E' que ambos fazem perder a cabeça.

Torcidas para lampêdo

Se antes de empregal-as embebem-se as torcidas em vinagre forte, ellas queimarão sem fumaça e sem cheiro.

Dr. João Mauricio de Sampaio Vianna

ADVOGADO

Escriptorio: Rua 15 de Novembro n. 24

A Chacara

Qual um ninho de alegres beija-flores
Escondido na murmura floresta,
Eis a vivenda, a chacara modesta,
Dessa formosa imperatriz das flores.

Do sol nascente aos timidos fulgores
Ella desce ao jardim candida e lesta;
E fremem folhas n'um rumor de festa,
Trinam nas frondes lyricos cantores.

Muitas vezes, passando estrada em fóra,
Ouço uma voz harmonica, sonora,
E, para ouvil-a estaco e me concentro.

E nessa voz a melodia é tanta,
Que os passarinhos, quando a moça canta,
Voam cantando pela casa a dentro!

Das «Amphoras»

Jonas da Silva.

Dr. J. Egydio de Carvalho
Operador e Parteiro

RESIDENCIA:
Rua da Liberdade N. 63

CONSULTORIO:
Rua Direita N. 4

S. PAULO

Muita perna tenho visto,
 Perna fina, perna grossa;
 Mas a perna mais bonita
 E' da menina da roça.

A's Quatro Nações
 CASA FUNDADA EM 1887

José Alves

Especialidade em chapéos de sol, e todas as
 qualidades de tecidos para os mesmos, bengalas e
 todos os artigos que dizem respeito ao ramo. Refor-
 mam-se e concertam-se chapéos de sol.

RUA CORONEL MOREIRA CEZAR 75-A
Antiga Rua de São Bento
Casa Filial: Ladeira de São Joao, 5-A
 S. PAULO

- Porque não te casas?
 — Para não me escravisar.
 — Mas si encontrasses uma mulher como a minha
 boa, meiga, doce e carinhosa...
 — Mas é assim tudo isso?
 — Garanto.
 — Neste caso... esperarei que ella enviue.



Amalia Iracema

Cantora riogran lense

Fu botei o pé no estribo,
 Meu cavallo estremeceu;
 Adeus senhores que ficam,
 Quem vai embora sou eu.

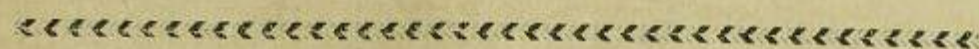

Um funcionario publico junto ao cadaver de
 um collega que vai baixar ao tumulo:

«...Descendo á paz do sepulchro, este nosso digno
 companheiro deu a nos todos, modestos funcionarios, o
 mais frizante exemplo do sacrificio patriotico, no mo-
 mento em que trata o governo de reduzir o pessoal
 administrativo.»

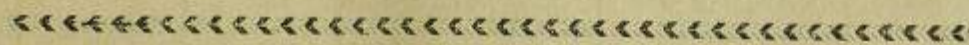

AGENTE DE LEILÕES

Matriculado na Junta Commercial

ELISARIO A. LEAL

Escritorio e Agencia

Residencia

Rua do Commercio, 8 ✻ Rua Consolação, 158

S. PAULO

Recebe consignações de moveis, fazendas, joias,
 terrenos e todo e qualquer artigo para ser vendido em
 Leilão — Pagamentos immediatos ás vendas.

Cupido, rei dos amantes,
 Monarcha mui atrevido,
 Cupido, tu foste a causa
 De meu peito andar ferido!

Desejando saber o effeito que produzira *Os miseráveis*, ao ser exposto á venda, Victor Hugo mandou ao editor o seguinte telegramma:

?

O editor respondeu-lhe então com este despacho:
!

Vencimento de titulos

Eis a nomenclatura dos dias em que este anno não se vencem letras e obrigações commerciaes, por serem domingos ou dias feriados:

Janeiro—1, 7, 14, 21 e 28.

Fevereiro—4, 11, 18, 24 e 25.

Março—4, 11, 18 e 25.

Abril—1, 8, 15, 21, 22 e 29.

Maió—3, 6, 13, 20 e 27.

Junho—3, 10, 17 e 24.

Julho—1, 8, 14, 15, 22 e 29.

Agosto—5, 12, 19, 26 e 29.

Setembro—2, 7, 9, 16, 23 e 30.

Outubro—7, 12, 14, 21 e 28.

Novembro—2, 4, 11, 15, 18 e 25.

Dezembro—2, 9, 16, 23 e 30.

Todo o titulo cujo vencimento cahir nos dias acima mencionados, passará a vencer-se no dia antecedente.

Um marido caipora pergunta a um padre si o diabo é casado, e ouvindo a negativa exclama:

—Desgraçado de mim! Que grande crime terei eu commetido para merecer maior castigo do que elle?!

Grande Fabrica

dos

MAIS FIBOS PRODUCTOS

da

Industria Nacional

COMO SEJAM:

Doces, Chocolates, Licores

Xaropes, Aguas

Mineraes, Vinagres e

optimas

Perfumarias.

MARCA

Christoffel



Companhia Christoffel Stupakoff



Escriptorio:

RUA

Brigadeiro

TOBIAS

ns. 53 e 55

Fabrica:

Rua Piratininga, 17 e 19

Gaixa Postal N. 201

Endereço telegraphico:

CHRISTOFFEL

S. PAULO

Partidas dos trens das estações

Da LUZ para Santos—5,55 m. 7,20 m. *rapido*; 9,10 m *mixto* até o Alto da Serra, 11,00 m. *mixto*; 2.35 e 3.40 t. e 4.10 t. *mixto* até o alto da Serra.

Nos dias feriados e domingos correm só os dous primeiros trens e o das 4.10 t. que só vai até ao Alto da Serra.

Da LUZ para o interior—5.20 m.—é o trem proprio para se chegara grandes distancias no mesmo dia, como Franca, Jahú, Jaboticabai etc.— 6.45 m. 9.55 m. 2.10 t. 4.00 t. e 4.55 t. *mixto* que vai até Juquery.

Nos dias feriados e domingos correm somente os trens das 5 20 m. 6.45 e 4 h. t.

Do BRAZ para Santos—São trens vindos da est. da Luz; saem as 6.04 m, 7.27 m *rapido*, 9.27 m. *mixto* até o Alto da Serra, 11 10 m. *mixto*, 2.44 t., 3.48 t. e 4.20 t. *mixto* até o Alto.

Do BRAZ para a Luz 4.55 m. o 6.20 m, ambos para a Luz e interior; 7. 22 m. 8 57 m. 9.32 m, segue para a Luz e interior; 3.05 t., 5.47 t., 6.42 t, e 7.07 t.

Nos dias feriados e domingos correm somente os trens das 4.55 m., 6.20 m., 8.57 m. e 9.32 m.

Alem destes, ha mais um trem para Santos que parte da Luz pela manhã e volta á noite, mas que é só para os assignantes.

Do NORTE para o Rio ás 5 h. m. e o nocturno as 5 h. 45 t; *para Taubaté* ás 7.55 m.;

Para a Penha 4.20 m. 6.10 m, 7.35 m. 9.05 m. 10.50 m., 12.20 t. 2.45 t. 4.10 t. 5.55 t. 7.05 t e outro

Da PENHA para o Norte—5.30 m., 6.50 m., 8.15 m., 9.45 m., 11.35 m., 1.30 t., 3.25 t., 5 h. t., 6.30 t., 7. 40 t., e outro.

Os trens da Penha fazem 7 paradas, inclusive a estação de Guayauna.

Da SOROCABANA para Botucatu, Itapetininga S. Pedro e Porto Martins (no mesmo dia) 6.15 m, só até Sorocaba 3. h, da tarde.

De S. JOAQUIM para Santo Amaro—6.30 m. 9.30 m. 12.30 t., 4.30 t.; para Saude 5.30 m., 6.30 m., 7.30 m., 9.30 m., 10.30., 12.30 t, 1.30 t., 3.30 t., 4.30 t., 5.30 t., 7 h. t, e 9 h. t.; para o Matadouro (sae de Villa Marianna ás:) 6. h m., 8 h. 9., h. 10., h. 11. h. 11. h, 12. h, 1. h., 2. h., 3. h., 4. h., 5. h, 6. h., 8. h., e 10 n.; para Villa Marianna cada meia hora, das 5. 30 m. até 8 h. n. e dalli por adiante cada hora até ás 11 h. n. Ha um trem «rapido» ás 9.15 m. que não pára senão em Villa Marianna.

O trem das 5.30 m., só corre no verão.

De SANTO AMARO para S. Joaquim (dias uteis) 7.55 m., 10.48 m. 1.43 t., 5.40.; (dias feriados e domingos) 7.55 m., 11.05 m., 2.05 t. e 6.05 t.

CENTRAL (largo do jardim para a Cantareira, 6. h. m. 8. h m. 10. h. 1. h. t. 3.30 t. só até Mandaqui 4.30 t. e 6.40 t.

CANTAREIRA volta 5 h. m., 6.53, 9. m., 11. 45 m., 2.30 t. e 5.40 t. MANDAQUI (volta) 4 h. t.

Nos domingos e feriados ha trens cada hora, tanto ida como volta, desde 6. h. m. até 6. h. t.

URBANAS; Luz, Pary (cargas; Braz, Norte, Mooca, S. Joaquim, Sorocabana. Barra Funda, Central, Tamanduatehy, Bon Diable, 1^a. 2^a, e 3^a, paradas, Hippodromo, Imigração, (16.)

SUBURBANAS: Guayauna, Penha, Ypiranga. S. Gaetano, Villa Marianna, Saude, França Pinto, Matadouro, Agua Branca, Lapa, Osasco, Sant'Anna, Mandaqui, Tremembé, Cantareira, Lageado, Itaquerá, 4, 5^a, e 6^a. paradas, Cirituba, Taipas e Perus, (23.)

Não te encostes na parede,
Nem no pau de pecegueiro,
Encosta-te nos meus braços,
Que não te custa dinheiro.

Estabelecimento Graphico

V. STEIDEL & C.

hia em todas as suas applicações

Gravura, chromo, papel bancario e com-
mercial, reproducção de plantas, rotu'os, eti-
quetas, cartazes, etc, etc.

TELEPHONE, 378

Largo Municipal N. 27
S. PAULO

N'uma banca de exame

O seu ponto é—os effeitos da preguiça,—diz o examinador ao examinando.

Findo o tempo para a prova escripta o exami-
quanco, *rempli de soi même*, apresenta uma folha de
papel em branco á mesa examinadoral...

Muita magua

Acha-me triste quasi toda a gente
E diz-me que me alegre e folgue e ria.
Como, porem, hei-de eu andar contente,
Si me fechaste as portas da alegria?

Folgar e rir! Como folgar quem sente
Uma lamina aguda, aguda e fria,
Ferir-lhe o coração? Rir, quem somente
Deseja estar chorando noite e dia l...

Alimentares-me um amor, fazel-o
Grande, e depois - oh! coração de gelo!
Um outro preferires... ai! é magua

Que somente na morte ha-de achar termo!...
Resta-me, pois, viver assim, enfermo,
Trazendo sempre os olhos razos de agua...

(Das Larvas)

Cardoso Junior

Ir buscar lá...

Marido—Até logo, meu bem. Talvez eu não venha para jantar. Em todo o caso, si não puder vir, mando-te um bilhete prevenindo.

Mulher—Não precisas ter tal incommodo. Já tirei esse bilhete do teu bolso.

O cigarro dizem que tira
As maguas do coração,
Cigarros tenho pitado
As maguas nunca se vão.

Peçam o restaurador do cabelo

A melhor preparação para a hygiene da cabeça, analysada no Laboratorio Chimico do Estado e approved pela Junta da Hygiene de S. Paulo.

Unico e verdadeiro especifico efficaz, com grande successo contra as parasitas, caspas e queda do cabelo, provam a sua efficacia grande numero de attestados firmados por pessoa de todo o conceito.

O restaurador do cabelo, de Raphael Scaciota, alem de ser um poderoso agente medicamentoso contra as molestias indicadas, tem a propriedade de dar um brilho e um vigor extraordinario ao cabelo, aromatizando-o com um perfume sublime.

Preço do vidro 5 000 reis

Deposito: RUA DO PALACIO N. 1

Caixa Postal 166—Telephone 663

A venda na Drogaria Baruel, na Drogaria J. Amarante e Comp. na Casa Castilho, rua Direita, 24, na casa Fachado, rua de S. Bento, 75, e Salão Simões, Largo da Sé n. 5 e em todas as boas pharmacias e casas de perfumarias.

Na secretaria da policia entre dois amanuenses:
—Que pena consideras peor?
—A de prisão perpetua
—Essa tem graça! E' a fina, que rasga o papel e não deixa escrever depressa.

O LENÇO



Delicioso aroma! disse alguém tomando-me das mãos o lenço que eu trazia. Delicioso aroma!

Achei curioso. Eu, nesse dia, não perfumára o lenço; entretanto, para convencer-me, aspirei-o também e sahiu me espontaneamente a mesma exclamação: Delicioso aroma!

—

E pensei. Terei eu mesmo perfumado o lenço? Não, com certeza. Demais, aquella essencia tão subtil, tão branda, jamais eu possuia. Que flor teria aquelle extrahido aroma?

Que flor seria? Nada de lembrar-me...
Entretanto, de certo, ella existia...

—

De repente, lembrei-me: meu lenço nesse dia, roçara levemente as rosas do seu rosto.

Coelho Netto.



Se as estrelhinhas brilhassem
Todas juntas de uma vez,
Não dariam uma idéa
Desses teus olhos crueis.

A açucena quando nasce
 Rebenta bem pelo pé,
 Assim arrebenta a lingua
 Que fala o que não é.

As valiosas colleções do mundo

A honra de possuir a terceira colleção de sellos do mundo pertence ao L. Breittuss de S. Petersburgo (Russia) um dos diplomados na Exposição de Manchester.

O L. Breittuss collecciona sellos ha cerca de 40 annos avaliando-se hoje a sua importante colleção em 60 000 libras ou réis 1.800:000\$000.

Duas outras notaveis colleções pertencem a colleccionadores inglezes, H. I. Duveen de Londres e W. B. Avery de Windsor.

A imprensa americana

Um curioso de estatisticas, depois de demorado e paciente trabalho, chegou á conclusão de que o numero de jornaes que se publicam nos Estados Unidos eleva-se a cerca de 20.000.

Essas folhas pertencem a diversos matizes politicos e seitas religiosas e 2.300 dellas são diarias.

Entre marido e mulher:

—E's um ingrato; estimo muito mais os teus parentes do que tu aos meus

—Não ha tal, minha querida. Affirmo-te que estimo mais a tua sogra do que a minha...



Eva Canel

Louçada escriptora hespannola

Francisco Müller & Comp.

S. PAULO

Rua do Rosario, 15 ☼ Caixa do correio, 126

Endereço Telegraphico: FRAMULLER

Importação de Fazendas e Armariinho

AGENTES GERAES

— DA —

Companhia Magdeburgueza

de Seguros contra incendios

Nomes e titulos

Dos chefes dos principaes estados do mundo

- Allemanha, Imperador, Guilhørme II.
 Abyssinia, Negus, Menelik II.
 Afaganistan, Emir, Abdul Rahman Khan.
 Annam, Rei, Than Tai.
 America Central (Estados Unidos da) comprehendendo as Republicas S. Salvador, Nicaragua e Honduras, Presidente, Dr. Raphael Reyes.
 Austria Hungria, Imperador, Francisco José I.
 Brasil, Presidente, general dr. M. F. de Campos Salles.
 Baden, Grão-Duque, Frederico Luiz.
 Baviera, Rei, Othon I (Reg. Luitpold).
 Belgica, Rei, Leopoldo II.
 Bolivia, Presidencia, junta governativa.
 Betoutchistan, Khan, M. Baptista.
 Bornéo, Sultão, Hasim Julial Alan Akamaldin.
 Boukara, Emir, Said Abdul Ahad Khan.
 Brunswick, Regente, principe Alberto da Prussia.
 Bulgaria, Rei, Fernando I.
 Chile, Presidente, Dr. Errazuriz.
 China, (Asia), Imperador, Tsai-t'ien
 Columbia, Presidente, M. A. Caro
 Confederação Argentina, Presid., Gen Julio A. Roca.
 Congo (Estado Indep.) Leopoldo II, Rei da Belgica.
 Coréa, Rei, Li Hòni.
 Costã-Rica, Presidente, Raphael Iglezias.
 Dinamarca, Rei, Christiano IX.
 Dominicana, (Republica), Pres., General Heureux.
 Egypto (Africa), Kediva, Abbas H. Hilmi II.
 Equador, Presidente, Eloy Alfaro.
 Estados-Unidos (America), Presidente, Mac-Kinley.
 França, Presidente, E. Loubet.
 Grã-Bretanha, Rainha Victoria I.
 Grecia, Rei Gorge I.
 Guatemala, Presidente, M. Estrada Cabrera.

Haiti Presidente, General T. A. S. Sam.
 Hespanha, Rei, D. Affonso XIII, Rainha Maria
 Christina, Regente.
 Hesse-Darmstadt, Grão-Duque, Ernesto Luiz.
 Hawai (Ilha de Sandwich, Republica) L. M. F.
 Hippolyte.
 Honduras, Presidente, general Polycarpo Bonilla.
 Hollanda, Rainha. Wilhelmine Helena.
 Itala, Rei Umberto I.
 Japão, Imperador (Mikado), Mutsuhito.
 Kihva, Khain Khan, Seid Mokomed.
 Liberia (Republica), Presidente, William David
 Coleman.
 Liechtenstein, Principe, João II.
 Luxemburgo, Grão-Duque, Adolpho de Nassau
 Marrocos. (Africa), Sultão, Moulay Abd-el-Aziz.
 Mexicc, Presidente, Porfirio Diaz.
 Monaco (Principado), Principe Alberto.
 Montenegro, Principe, Nicolau I.
 Madagascar, Rainha, Rannavalona.
 Nicaragua, Presidente, general J. Santos Zelaya.



Calçados da Fabrica

DE

ALFREDO PRATES

A' Rua dos Guayanazes, 143

Vende-se a preços da Fabrica

Unicamente no

LARGO DO ROSARIO N. 8 e 10

Na Casa de Calçados

—••••• DE •••••

CHINALIA & COMP.

Telephone 128

Nepaul, Maharaja, Dhiradsch.
 Orange (Estado livre). Presidente M. Th. Sfujú.
 Ordem Soberana de S João de Jerusalem, Grão
 Mestre, Fra. João Baptista Seschi de Santa Cruce.
 Oldenburgo, Grão duque, Nicolau Pierre.
 Paraguay, Presidente, Emilio Aceval.
 Persia (Asia) Shah, Mouzaffer el-dine Mirza Valiand.
 Perú, Presidente, Eduardo Romaña.
 Portugal, Rei D. Carlos I
 Prussia, Rei. Guilherme II.
 Roumania, Rei. Carlos I.
 Russia, Imperador, Nicoláo II,
 Samoa, (Ilha), Rei. Mataafa.
 Samos (Principado), principe, Etienne Musurus.
 Santa Sé, Papa Leão XIII.
 Saxonia, Rei, Alberto.
 Servia, Rei Alexandre I.
 Siam, Rei, Chulalongkorn.
 Suecia e Noruega, Rei, Oscar II.
 Suissa (Cons Federal), Presidente E. Ruffy.

A Loteria Esperança

É uma das mais serias e das mais importantes do Brazil.
 As suas extracções são fiscalizadas pelo governo federal.
 Tem a venda franca no Estado de S. Paulo.
 Além dos depositos a que é obrigado pela lei federal,
 tem no thesouro do Estado uma caução de **20:000,000**
 em apolices geraes da União
 extracções ás segundas e quintas-feiras, com premios
 de 10, 15, 20, 30, 40, 50, 100, e 200:000\$000,

Agente offic'al em São Paulo

MANOEL DINIZ COLLARES JUNIOR

CAIXA, 235

Endereço telegraphico — "Esperança,"

22, RUA S. BENTO, 22

Dá-se boa commissão aos pelli dos do interior

S. Salvador, Presidente, Prudencio Alfaro
 S. Marino, Regentes, Frederico Gozi e Silvestro Vita.
 Tonga (Lhas), Rei, Jorge II, Tauofa.
 Traanswal, Presidente, Paulo Krüger.
 Turquia, Sultão, Abdul-Hamid II,
 Uruguay, Presidente Juan Lindolpho Cuestas,
 Venezuela, Presidente, general Joaquim Crespo.
 Wurtemberg, Rei, Guilherme II.

Estabelecimentos Recommendaveis

(Vide annuncios)

- «Confeitaria Castellões», Largo do Rosario.
 «Loteria do Estado de S. Paulo», Thesouraria
 Rua José Bonifacio, 19; Agentes geraes, Dolivaes Nunes & Comp., Rua Direita, n. 10.
 «Companhia Antartica Paulista», Fabrica de
 cerveja e gelo, escriptorio, Rua Formosa n. 1.
 «Eldorado Paulista» Theatro-concerto.
 «Hotel do Guarujá», estabelecimento balneario de
 Santos.
 «Fundição do Braz», Rua Corrêa de Andrade n. 14.
 Alfaiataria, «Ao Chic Paulistano», Rua da Boa Vista
 n. 50-A.
 «Ao Boticão Universal», Rua de S. Bento n. 26.
 «Charles Hü», Rua Libero Badaró, n. 115.
 «Rotisserie Sportsman», Rua de S. Bento, n. 61
 e rua Libero Badaró n. 86.
 «Hassenclever & Comp.», rua do Commercio, 19,
 «Fabrica de Cerveja da Penha», Avenida Inten-
 dencia, 107 e 109.
 «Au Bon Marché, Casa Mathias», Largo do Rosario.
 «Antiga agencia geral das Loterias da Capital
 Federal», rua Direita n. 20.
 — «Drogaria de J. Amarante & Companhia», rua
 Direita n. 11.
 «Agua Mineral de S. Lourenço», Deposito rua
 Barão de Itapetininga n. 15.

«Companhia Mechanica e Importadora», rua 15 de Novembro n. 36.

Companhia Christoffel Stupakoff, rua Brigadeiro Tobias, 53 e 55.

«Zerrenner Bulow & Comp., rua de S. Bento n. 81.

«Fabrica de cerveja Bavaria», deposito: Rua da Boa Vista, n. 14 e rua da Estação n. 11-A.

«A Matricaria». F. Dutra, rua do Rosario, n. 3 A.

«Alfaiataria Vieira & Pinto», rua da Boa Vista n. 49.

«Confeitaria Fasco», rua Direita n. 5.

«Drogaria Mourier & Comp., rua Direita n. 40.

«Charutaria Castellões», Largo do Rosario

Grande Livraria Paulista», rua de S. Bento n. 65.

«Loja do Rocha», rua 15 de Novembro, n. 20.

«Coreixas & Comp., rua do Commercio n. 18.

«Casa Fachada», rua de S. Bento n. 75.

«Charutaria Flor de Cuba», Largo do Thezouro n. 3.

«Restaurador do cabello de Scaciota», rua do Palacio, n. 1.

«A Aparecida», Largo da Sé n. 7.

«A's Quatro Nações», rua de S. Bento, n. 75-A e S. João n. 5-A.

«A' Luva de Ouro», rua do Rosario n. 8-A.

«Agencia de bilhetes Santa Luzia», rua de São Bento, n. 51 B e Direita, 41-A.

«V. Steidel & Comp.» Largo Municipal n. 27.

«Fabrica de Calçados Nacionaes» Rua dos Guayanaes n. 153 e Largo do Rozario ns. 8 e 10.

«Loja America» Rua Direita, 22.

«Laemmert & Comp.» Rua do Commercio n. 25,

«Eurico Dell'Acqua» Largo de S. Bento n. 12 e não na rua do Seminario, n. 4 como se vê do annuncio.

«Hermann Burchard & Comp. Rua de S. Bento n. 49.

«Francisco Müller» Rua do Rosario n. 15.

«Loteria Esperança» Rua de S. Bento n. 22.

Leiloeiros

Severiano Leal, escriptorio: rua Marechal Deodoro n. 16-A. Residencia: Rua da Consolação n. 60.

Elisario Leal. Escripatorio, rua do Commercio n. 8.
Residencia, rua da Consolação n. 158.

Escripatorios commerciaes e corretores

Eloy Cerqueira. Escripatorio: Travessa do Commercio n. 6. Residencia: Alameda dos Bambus, n. 3.

Francisco Carneiro. Escripatorio: Travessa do Commercio n. 12. Residencia: Rua 11 de Junho n. 25.

Estevam Estrella. Escripatorio: Travessa do Commercio, n. 1-A. Residencia: Largo do Coração de Jesus, n. 17.

Amador Bueno. Escripatorio: Travessa do Commercio n. 16. Residencia: Rua da Liberdade n. 19.

Leonidas Moreira. Escripatorio: Rua do Commercio n. 50. Residencia rua Cons. Furtado, n. 2.

Francisco de Azevedo. Escripatorio, Travessa do Commercio, n. 1.

Advogados

Dr. Costa Carvalho, escriptorio: rua Direita n. 6, Residencia rua Veridiana, 14.

Dr. Rodolpho Faria, Escripatorio: Rua Quintino Bocayuva n. 2.

Dr. João Mauricio Sampaio Vianna, Escripatorio Rua 15 de Novembro n. 24.

Dr. Veriano Ferreira Escripatorio: Largo da Sé n. 2 «Sobrado.»

Dr. Reynaldo Pochart, Escripatorio: Rua Marechal Deodoro, n. 19.

Dr. Pedro Arbues da Silva, Escripatorio: Rua 15 de Novembro n. 20, «Sobrado», Residencia: Praça do Visconde de Congonhas do Campo n, 1.

Medicos

Dr. Las Casas dos Santos, Escripatorio. Rua de S. Bento, n. 18, Residencia: Rua Victoria n. 138.

Dr. Euzebio de Queiroz, Escripatorio: Rua de S. Bento, n. 37, Residencia: Rua Dr. de Abranches n. 27.

Dr. J. Egydio de Carvalho. Escripatorio, rua Direita n. 4. Residencia, rua da Liberdade n. 63.

O Manduca

Eu nunca pensei que o Manduca chegasse ao fim d'esta tarefa, não porque o meu amigo fosse incapaz de arcar com uma tão enfadonha responsabilidade, mas simplesmente porque...

Ah! esquecia-me de apresentar ás gentilissimas leitoras d'este *Almanak* o meu bom amigo, antes de falar n'elle, antes de contar, em poucas palavras, o motivo que eu tinha para suppôr que o Manduca deixaria incompleta a tarefa que em bôa hora se impoz.

Apresento-lhes, pois, gentilissimas senhoras, o organizador de tudo isso que ahi fica atraz; chama-se Manduca, e, sem mais delongas, vou contar as excellentissimas a razão da minha justificada desconfiança. O Manduca soffre de uma neurasthenia aguda.

A neurasthenia é uma molestia do seculo, um mal estar geral, um não sei quê no cerebro, no coração, no espirito todo, uma irresolução no ser moral, eclipses intermitentes no *Eu*, que a mais viva psychologia não explica.

O Manduca soffria d'isso. Tinha pesadellos, por causa d'este *Almanak*; somnambulava, monologava pelas ruas no trajecto d'A *Platêa* aos cafés, dos cafés á typographia onde se imprimia o *Almanak*, contava estrellas ao meio dia e via o sol á meia noite.

Um dia eu o vi perguntar ao medico:

—O' lá, sr. dr. Las Casas, ha noticia, na sua clinica, de alguém ter ficado doudo por causa de um *Almanak*?

O medico sorriu, porque conhecia a neurasthenia do Manduca; este sorriu tambem, minhas senhoras, e, na mesma hora, diziam-lhe que o *Almanak* estava prompto para a distribuição.

E elle, o Manduca, já outro homem, mandou a sua neurasthenia ao demo e este *Almanak* ás leitoras .. Leram e gostaram?

João Pennada

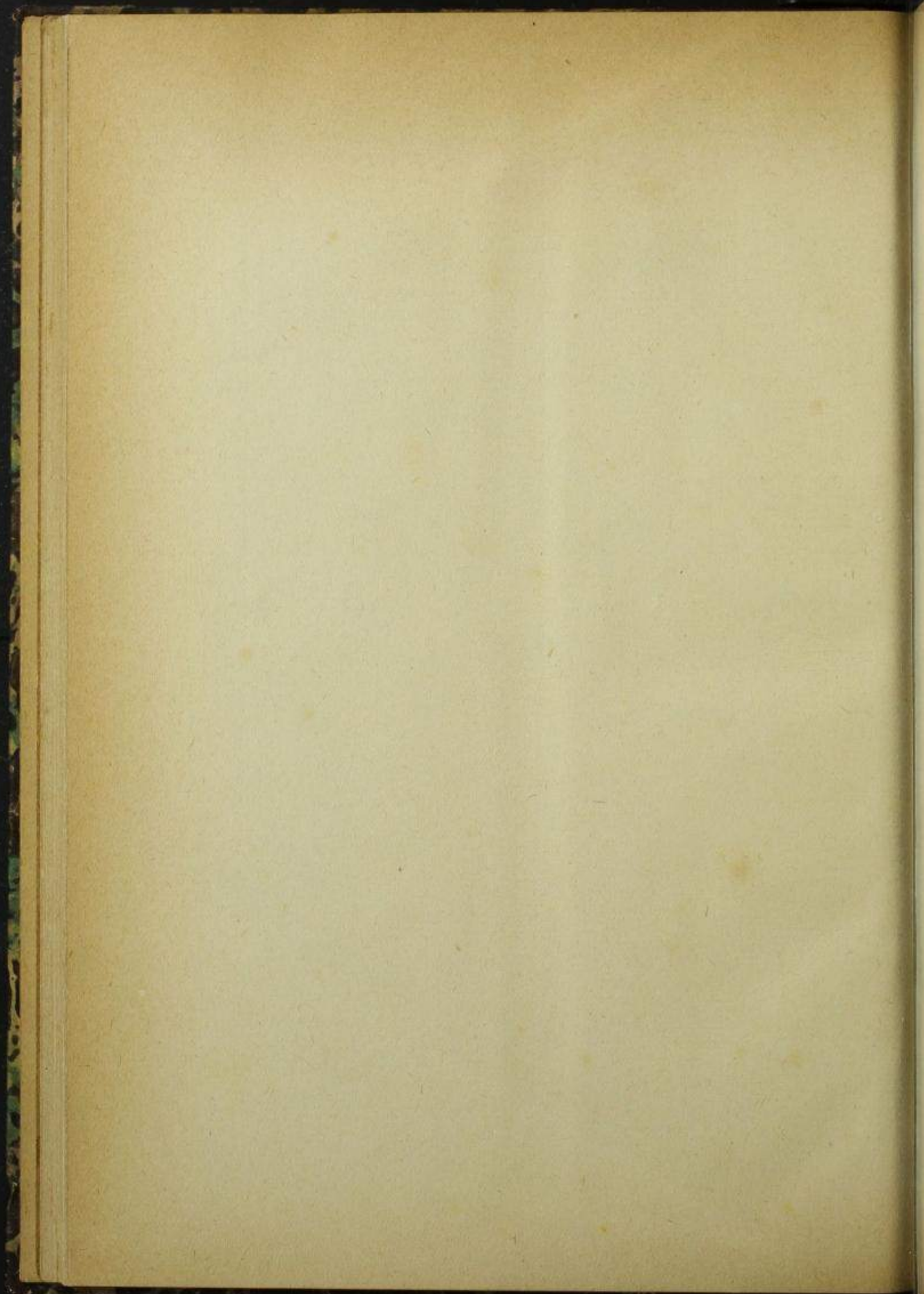

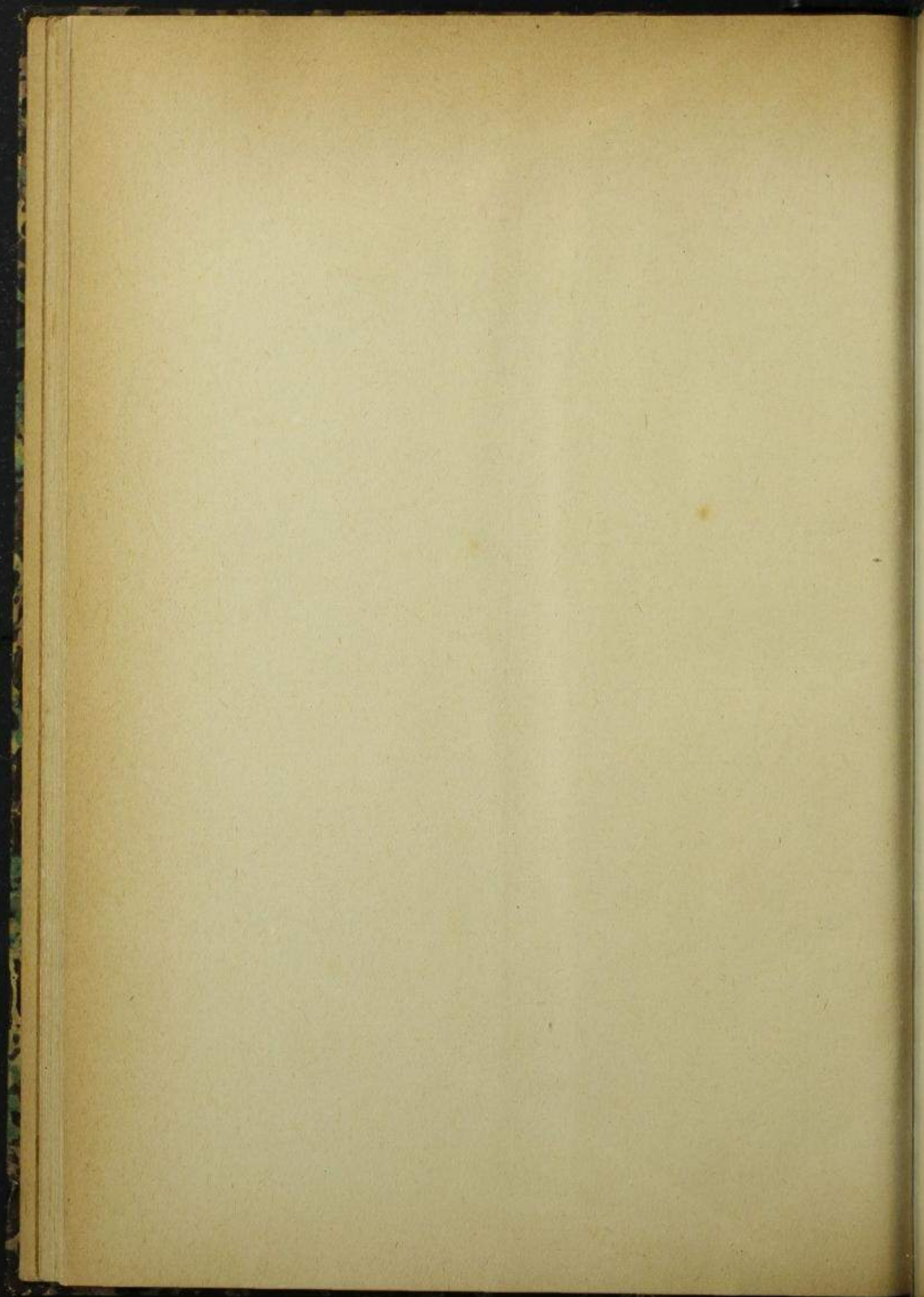

40

f/ Dr. Kundlin -

a/c Stefan -

SR





