

**Parque - Calle Alfonso Ugarte Mz. V3 Lt. 1 -
Cercado**





SUNARP

SUPLENTE ESPECIAL NACIONAL
DE LOS REGISTROS PÚBLICOS

Zona Registral N° XII - Sede Arequipa

000011

MANIFESTACION

CENTRO POBLADO CENTRO POBLADO MOLLENDO MZ V3' LOTE 1

AREQUIPA P06217219

DPTO : AREQUIPA PROV: ISLAY DIST: MOLLENDO

Situación : NO CARG/GRAV Estado : PARTIDA ACTIVA

Uso : PARQUE/JARDIN

Antecedente Registral : P06215124

Titular(es) Actual(es)

ESTADO PERUANO

Medidas y colindancias Actuales :

TERRENO	Area :	525.48 M2	
LINDEROS	MEDIDA		COLINDANCIA
Frente			
1	18.22 ML		CALLE ALFONSO UGARTE
2	14.84 ML		CALLE ALFONSO UGARTE
3	26.87 ML		
4	3.13 ML		
Derecha			
1	9.78 ML		VEREDA 3
2	0.58 ML		VEREDA 3
Izquierda			
1	3.21 ML		CALLE ALFONSO UGARTE
2	4.03 ML		CALLE ALFONSO UGARTE
Fondo			
1	10.43 ML		VEREDA 3
2	24.26 ML		VEREDA 3
3	30.22 ML		



Asiento(s) Registral(es) :

PREDIOS :

1 RECTIFICACION DE PLANO DE TRAZADO Y LOTIZACION AS. 00001
 Asiento de Presentación Nro. 2004-00044420 del 17/08/2004 a horas 17:21:55
 Registrador Público PONTE OLORTEGUI, REYES
 Fecha de Inscripción 15/09/2004

TRANSFERENCIAS :

1 INSCRIPCION DE TRANSFERENCIAS(OTROS) AS. 00003
 Asiento de Presentación Nro. 2005-00025645 del 26/04/2005 a horas 11:59:39
 Registrador Público PONTE OLORTEGUI, REYES
 Fecha de Inscripción 01/06/2005
 Asiento Traslado de su antecedente mediante :
 Asiento de Presentación Nro. - del a horas
 Fecha de Inscripción

CARGAS :

1 INSCRIPCION DE USO AS. 00002
 Asiento de Presentación Nro. 2004-00071043 del 09/12/2004 a horas 13:12:37
 Registrador Público YAMPASI MENDOZA, ROCIO
 Fecha de Inscripción 28/12/2004

No existe(n) título(s) pendiente(s)

Se manifiesta que la información transcrita en 8 páginas corresponde literalemente al contenido de la partida registral que corre en los archivos de este registro.



SUNARP

SUPERINTENDENCIA NACIONAL
DE LOS REGISTROS PÚBLICOS

Zona Registral N° XII - Sede Arequipa

MANIFESTACION

000010

CENTRO POBLADO CENTRO POBLADO MOLLENDO MZ V3' LOTE 1
P06217219

DPTO : AREQUIPA PROV: ISLAY DIST: MOLLENDO

Uso : PARQUE/JARDIN

Situación : NO CARG/GRAV

Estado : PARTIDA ACTIVA

Asiento 00001

Predio(s) Afectante(s) : P06215124

Asiento N° 00001

Descripción : RECTIFICACION DE PLANO DE TRAZADO Y LOTIZACION
Asiento Afectado : 00003

PROPIETARIO - TITULAR : COFOPRI

Area del Predio : 525.48 M2
Uso del Predio : PARQUE/JARDIN

Medidas y Colindancias

LINDEROS	MEDIDAS	COLINDANCIA
FRENTE		
1	18.22	CALLE ALFONSO UGARTE
2	14.84	CALLE ALFONSO UGARTE
3	26.87	
4	3.13	
DERECHA		
1	9.78	VEREDA 3
2	.58	VEREDA 3
IZQUIERDA		
1	3.21	CALLE ALFONSO UGARTE
2	4.03	CALLE ALFONSO UGARTE
FONDO		
1	10.43	VEREDA 3
2	24.26	VEREDA 3
3	30.22	VEREDA 3

Títulos que dan mérito a la Inscripción

- OFICIO COFOPRI N° 4549-2004-COFOPRI-OJAAQP 13/08/2004 PERCY VARGAS PLAZA - JEFE (E) OJAAQP (AREQUIPA)
 - RES. COFOPRI N° 0251-2004-COFOPRI-OJAAQP 13/08/2004 PERCY VARGAS PLAZA - JEFE (E) OJAAQP (AREQUIPA)
 - PLANO DE TRAZADO Y LOTIZACION N° 299-COFOPRI-2004-OJAAQP 12/08/2004 RICARDO CHAVEZ QUIROZ - ARQUITECTO COFOPRI (AREQUIPA)
 - PLANO DE TRAZADO Y LOTIZACION N° 300-COFOPRI-2004-OJAAQP 12/08/2004 RICARDO CHAVEZ QUIROZ - ARQUITECTO COFOPRI (AREQUIPA)
 - PLANO DE TRAZADO Y LOTIZACION N° 301-COFOPRI-2004-OJAAQP 12/08/2004 RICARDO CHAVEZ QUIROZ - ARQUITECTO COFOPRI (AREQUIPA)
 - PLANO DE TRAZADO Y LOTIZACION N° 302-COFOPRI-2004-OJAAQP 12/08/2004 RICARDO CHAVEZ QUIROZ - ARQUITECTO COFOPRI (AREQUIPA)
 - INFORME TECNICO N° 1894-2004-Z.R.N°XII/OC-P 15/09/2004 ERNESTO LAZO ROBLES - JEFE OFICINA DE CATASTRO (AREQUIPA)
- SOBRE EL PREDIO MATRIZ DEL CUAL FORMA PARTE EL LOTE INSCRITO EN ESTA PARTIDA, POR RESOLUCION N° 0251-2004-COFOPRI-OJAAQP, SE HA APROBADO LA INSCRIPCION DE LOS PLANOS TRAZADO Y LOTIZACION IDENTIFICADOS CON LOS CODIGOS N° 299-COFOPRI-2004-OJAAQP, N° 300-COFOPRI-2004-OJAAQP, N° 301-COFOPRI-2004-OJAAQP Y N° 302-COFOPRI-2004-OJAAQP LOS MISMOS QUE CONTIENEN LA INFORMACION TECNICA REQUERIDA PARA SU INSCRIPCION.

Asiento de Presentación Nro. 2004-00044420 del 17/08/2004 a horas 17:21:55 Arancel : S/. 0.00
 Recibo(s) 2004-12-00008706
 Registrador Público PONTE. OLORTEGUI REYES
 Fecha de Inscripción 15/09/2004 Oficina Registral : AREQUIPA

REYES E. PONTE OLORTEGUI
 REGISTRADOR PÚBLICO
 REGISTRAR PREDIAL URBANO





MANIFESTACION

000009

CENTRO POBLADO CENTRO POBLADO MOLLENDO MZ V3' LOTE 1

P06217219

DPTO : AREQUIPA PROV: ISLAY DIST: MOLLENDO

Uso : PARQUE/JARDIN

Situación : NO CARG/GRAV Estado : PARTIDA ACTIVA

Asiento 00002

Asiento 00002

Descripción : INSCRIPCION DE USO

BENEFICIARIO : MUNICIPALIDAD PROVINCIAL DE ISLAY

Titulos que dan mérito a la Inscripción

1 TITULO DE AFECTACION EN USO 17/11/2004 PRESIDENTE DE COFOPRI
MEDIANTE EL PRESENTE TITULO, COFOPRI AFECTA EN USO ESTE LOTE, A FAVOR DE LA ENTIDAD, POR UN PLAZO
INDETERMINADO CON EL OBJETO DE QUE LO DESTINE AL DESARROLLO ESPECIFICO DE SUS FUNCIONES. EN CASO
QUE LA ENTIDAD DESTINE EL LOTE DE TERRENO A UN FIN DISTINTO AL ASIGNADO, LA PRESENTE AFECTACIÓN
QUEDARA CANCELADA.

Asiento de presentación Nro. 2004 - 00071043 del 09/12/2004 a horas 13:12:37 Arancel: S/. 0.00
Recibo(s) 2004-03-00028802
Registrador Público YAMPASI MENDOZA, ROCIO
Fecha de Inscripción 28/12/2004 Oficina Registral : AREQUIPA

[Handwritten signature]
YAMPASI MENDOZA
Registrador Público
Registro Predial Urbano

[Faint watermark text]

COPIA INFORMATIVA NO VALIDA PARA FINES ADMINISTRATIVAS NI JUDICIALES

ZONA REGISTRAL N° XII
SEDE AREQUIPA
ISLAY - MOLLENDO
30 OCT 2008
COPIA SIMPLE
NO VALIDA PARA FINES ADMINISTRATIVAS NI JUDICIALES

Predio(s) Afectante(s) : P06215124



MANIFESTACION

CENTRO POBLADO CENTRO POBLADO MOLLENDINO MZ V3' LOTE 1 P06217219

DPTO : AREQUIPA PROV: ISLAY DIST: MOLLENDINO

Situación : NO CARG/GRAV Estado : PARTIDA ACTIVA

Uso : PARQUE/JARDIN

000008

Asiento 00003

Asiento N° 00008

Descripción : INSCRIPCION DE TRANSFERENCIAS(OTROS)

PROPIETARIO/- TITULAR : ESTADO PERUANO

Predio(s) afectado(s) :

Table with 10 columns of affected property IDs (P06215127 to P06215816) and their status (AFECTADO).



Predio(s) Afectante(s) : P06215124



MANIFESTACION

000007

CENTRO POBLADO CENTRO POBLADO MOLLENDO MZ 'V3' LOTE 1

P06217219

DPTO : AREQUIPA PROV: ISLAY DIST: MOLLENDO

Uso : PARQUE/JARDIN

Situación : NO CARG/GRAV Estado : PARTIDA ACTIVA

Asiento 00003

Predio(s) afectado(s) :

P06215829	AFECTADO	P06215832	AFECTADO	P06215836	AFECTADO	P06215837	AFECTADO	P06215840	AFECTADO
P06215852	AFECTADO	P06215853	AFECTADO	P06215854	AFECTADO	P06215855	AFECTADO	P06215857	AFECTADO
P06215858	AFECTADO	P06215863	AFECTADO	P06215864	AFECTADO	P06215866	AFECTADO	P06215867	AFECTADO
P06215868	AFECTADO	P06215869	AFECTADO	P06215870	AFECTADO	P06215871	AFECTADO	P06215872	AFECTADO
P06215873	AFECTADO	P06215874	AFECTADO	P06215877	AFECTADO	P06215878	AFECTADO	P06215880	AFECTADO
P06215881	AFECTADO	P06215885	AFECTADO	P06215886	AFECTADO	P06215888	AFECTADO	P06215891	AFECTADO
P06215894	AFECTADO	P06215896	AFECTADO	P06215899	AFECTADO	P06215901	AFECTADO	P06215903	AFECTADO
P06215905	AFECTADO	P06215906	AFECTADO	P06215907	AFECTADO	P06215914	AFECTADO	P06215916	AFECTADO
P06215918	AFECTADO	P06215920	AFECTADO	P06215923	AFECTADO	P06215941	AFECTADO	P06215935	AFECTADO
P06215937	AFECTADO	P06215938	AFECTADO	P06215939	AFECTADO	P06215941	AFECTADO	P06215942	AFECTADO
P06215943	AFECTADO	P06215944	AFECTADO	P06215957	AFECTADO	P06215958	AFECTADO	P06215959	AFECTADO
P06215960	AFECTADO	P06215962	AFECTADO	P06215963	AFECTADO	P06215965	AFECTADO	P06215966	AFECTADO
P06215968	AFECTADO	P06215971	AFECTADO	P06215977	AFECTADO	P06215978	AFECTADO	P06215981	AFECTADO
P06215987	AFECTADO	P06215991	AFECTADO	P06215993	AFECTADO	P06215994	AFECTADO	P06215996	AFECTADO
P06215997	AFECTADO	P06215999	AFECTADO	P06216000	AFECTADO	P06216002	AFECTADO	P06216003	AFECTADO
P06216004	AFECTADO	P06216011	AFECTADO	P06216014	AFECTADO	P06216018	AFECTADO	P06216021	AFECTADO
P06216024	AFECTADO	P06216025	AFECTADO	P06216028	AFECTADO	P06216027	AFECTADO	P06216030	AFECTADO
P06216032	AFECTADO	P06216033	AFECTADO	P06216034	AFECTADO	P06216035	AFECTADO	P06216036	AFECTADO
P06216037	AFECTADO	P06216038	AFECTADO	P06216039	AFECTADO	P06216041	AFECTADO	P06216043	AFECTADO
P06216044	AFECTADO	P06216045	AFECTADO	P06216049	AFECTADO	P06216051	AFECTADO	P06216052	AFECTADO
P06216053	AFECTADO	P06216056	AFECTADO	P06216063	AFECTADO	P06216068	AFECTADO	P06216069	AFECTADO
P06216071	AFECTADO	P06216072	AFECTADO	P06216074	AFECTADO	P06216075	AFECTADO	P06216081	AFECTADO
P06216083	AFECTADO	P06216084	AFECTADO	P06216085	AFECTADO	P06216086	AFECTADO	P06216087	AFECTADO
P06216088	AFECTADO	P06216089	AFECTADO	P06216090	AFECTADO	P06216091	AFECTADO	P06216094	AFECTADO
P06216095	AFECTADO	P06216096	AFECTADO	P06216098	AFECTADO	P06216099	AFECTADO	P06216101	AFECTADO
P06216104	AFECTADO	P06216108	AFECTADO	P06216111	AFECTADO	P06216114	AFECTADO	P06216115	AFECTADO
P06216116	AFECTADO	P06216117	AFECTADO	P06216118	AFECTADO	P06216119	AFECTADO	P06216120	AFECTADO
P06216122	AFECTADO	P06216125	AFECTADO	P06216126	AFECTADO	P06216127	AFECTADO	P06216128	AFECTADO
P06216129	AFECTADO	P06216132	AFECTADO	P06216133	AFECTADO	P06216136	AFECTADO	P06216137	AFECTADO
P06216138	AFECTADO	P06216139	AFECTADO	P06216140	AFECTADO	P06216141	AFECTADO	P06216142	AFECTADO
P06216143	AFECTADO	P06216144	AFECTADO	P06216145	AFECTADO	P06216146	AFECTADO	P06216147	AFECTADO
P06216148	AFECTADO	P06216155	AFECTADO	P06216157	AFECTADO	P06216159	AFECTADO	P06216165	AFECTADO
P06216166	AFECTADO	P06216168	AFECTADO	P06216170	AFECTADO	P06216171	AFECTADO	P06216172	AFECTADO
P06216178	AFECTADO	P06216180	AFECTADO	P06216181	AFECTADO	P06216182	AFECTADO	P06216184	AFECTADO
P06216185	AFECTADO	P06216186	AFECTADO	P06216187	AFECTADO	P06216190	AFECTADO	P06216191	AFECTADO
P06216194	AFECTADO	P06216195	AFECTADO	P06216197	AFECTADO	P06216200	AFECTADO	P06216205	AFECTADO
P06216206	AFECTADO	P06216207	AFECTADO	P06216209	AFECTADO	P06216210	AFECTADO	P06216212	AFECTADO
P06216214	AFECTADO	P06216216	AFECTADO	P06216217	AFECTADO	P06216218	AFECTADO	P06216219	AFECTADO
P06216220	AFECTADO	P06216221	AFECTADO	P06216224	AFECTADO	P06216225	AFECTADO	P06216227	AFECTADO
P06216228	AFECTADO	P06216230	AFECTADO	P06216231	AFECTADO	P06216233	AFECTADO	P06216234	AFECTADO
P06216235	AFECTADO	P06216236	AFECTADO	P06216237	AFECTADO	P06216238	AFECTADO	P06216239	AFECTADO
P06216242	AFECTADO	P06216243	AFECTADO	P06216245	AFECTADO	P06216247	AFECTADO	P06216248	AFECTADO
P06216250	AFECTADO	P06216251	AFECTADO	P06216253	AFECTADO	P06216254	AFECTADO	P06216255	AFECTADO
P06216256	AFECTADO	P06216260	AFECTADO	P06216261	AFECTADO	P06216265	AFECTADO	P06216266	AFECTADO
P06216269	AFECTADO	P06216271	AFECTADO	P06216275	AFECTADO	P06216276	AFECTADO	P06216277	AFECTADO
P06216284	AFECTADO	P06216286	AFECTADO	P06216290	AFECTADO	P06216292	AFECTADO	P06216297	AFECTADO
P06216298	AFECTADO	P06216304	AFECTADO	P06216305	AFECTADO	P06216309	AFECTADO	P06216310	AFECTADO
P06216311	AFECTADO	P06216312	AFECTADO	P06216313	AFECTADO	P06216314	AFECTADO	P06216315	AFECTADO
P06216316	AFECTADO	P06216317	AFECTADO	P06216319	AFECTADO	P06216321	AFECTADO	P06216325	AFECTADO
P06216327	AFECTADO	P06216328	AFECTADO	P06216331	AFECTADO	P06216333	AFECTADO	P06216336	AFECTADO
P06216341	AFECTADO	P06216343	AFECTADO	P06216346	AFECTADO	P06216347	AFECTADO	P06216357	AFECTADO
P06216359	AFECTADO	P06216360	AFECTADO	P06216361	AFECTADO	P06216364	AFECTADO	P06216371	AFECTADO
P06216374	AFECTADO	P06216385	AFECTADO	P06216386	AFECTADO	P06216388	AFECTADO	P06216389	AFECTADO
P06216390	AFECTADO	P06216391	AFECTADO	P06216392	AFECTADO	P06216393	AFECTADO	P06216394	AFECTADO
P06216395	AFECTADO	P06216396	AFECTADO	P06216397	AFECTADO	P06216399	AFECTADO	P06216403	AFECTADO
P06216404	AFECTADO	P06216406	AFECTADO	P06216410	AFECTADO	P06216412	AFECTADO	P06216419	AFECTADO
P06216423	AFECTADO	P06216426	AFECTADO	P06216431	AFECTADO	P06216438	AFECTADO	P06216440	AFECTADO
P06216443	AFECTADO	P06216444	AFECTADO	P06216445	AFECTADO	P06216446	AFECTADO	P06216447	AFECTADO
P06216448	AFECTADO	P06216449	AFECTADO	P06216450	AFECTADO	P06216451	AFECTADO	P06216452	AFECTADO
P06216453	AFECTADO	P06216455	AFECTADO	P06216461	AFECTADO	P06216464	AFECTADO	P06216466	AFECTADO
P06216475	AFECTADO	P06216478	AFECTADO	P06216482	AFECTADO	P06216483	AFECTADO	P06216484	AFECTADO
P06216490	AFECTADO	P06216491	AFECTADO	P06216493	AFECTADO	P06216495	AFECTADO	P06216496	AFECTADO





SUNARP

SUPERINTENDENCIA NACIONAL DE LOS REGISTROS PÚBLICOS

Zona Registral N° XII - Sede Arequipa

000006

MANIFESTACION

CENTRO POBLADO CENTRO POBLADO MOLLENDO MZ V3' LOTE 1

P06217219

DPTO : AREQUIPA PROV: ISLAY DIST: MOLLENDO

Uso : PARQUE/JARDIN

Situación : NO CARG/GRAV

Estado : PARTIDA ACTIVA

Asiento 00003

Predio(s) afectado(s) :

P06216499	AFECTADO	P06216503	AFECTADO	P06216506	AFECTADO	P06216509	AFECTADO	P06216510	AFECTADO
P06216511	AFECTADO	P06216512	AFECTADO	P06216513	AFECTADO	P06216515	AFECTADO	P06216516	AFECTADO
P06216517	AFECTADO	P06216522	AFECTADO	P06216523	AFECTADO	P06216528	AFECTADO	P06216532	AFECTADO
P06216534	AFECTADO	P06216536	AFECTADO	P06216537	AFECTADO	P06216539	AFECTADO	P06216544	AFECTADO
P06216548	AFECTADO	P06216553	AFECTADO	P06216554	AFECTADO	P06216555	AFECTADO	P06216556	AFECTADO
P06216557	AFECTADO	P06216558	AFECTADO	P06216559	AFECTADO	P06216560	AFECTADO	P06216561	AFECTADO
P06216562	AFECTADO	P06216563	AFECTADO	P06216566	AFECTADO	P06216567	AFECTADO	P06216569	AFECTADO
P06216570	AFECTADO	P06216571	AFECTADO	P06216572	AFECTADO	P06216575	AFECTADO	P06216579	AFECTADO
P06216580	AFECTADO	P06216581	AFECTADO	P06216582	AFECTADO	P06216583	AFECTADO	P06216584	AFECTADO
P06216587	AFECTADO	P06216588	AFECTADO	P06216589	AFECTADO	P06216590	AFECTADO	P06216591	AFECTADO
P06216592	AFECTADO	P06216593	AFECTADO	P06216595	AFECTADO	P06216599	AFECTADO	P06216600	AFECTADO
P06216601	AFECTADO	P06216602	AFECTADO	P06216603	AFECTADO	P06216604	AFECTADO	P06216605	AFECTADO
P06216606	AFECTADO	P06216609	AFECTADO	P06216610	AFECTADO	P06216612	AFECTADO	P06216615	AFECTADO
P06216616	AFECTADO	P06216618	AFECTADO	P06216620	AFECTADO	P06216621	AFECTADO	P06216623	AFECTADO
P06216624	AFECTADO	P06216626	AFECTADO	P06216628	AFECTADO	P06216629	AFECTADO	P06216631	AFECTADO
P06216634	AFECTADO	P06216635	AFECTADO	P06216636	AFECTADO	P06216637	AFECTADO	P06216638	AFECTADO
P06216643	AFECTADO	P06216644	AFECTADO	P06216646	AFECTADO	P06216651	AFECTADO	P06216653	AFECTADO
P06216654	AFECTADO	P06216655	AFECTADO	P06216657	AFECTADO	P06216659	AFECTADO	P06216661	AFECTADO
P06216663	AFECTADO	P06216665	AFECTADO	P06216667	AFECTADO	P06216670	AFECTADO	P06216678	AFECTADO
P06216683	AFECTADO	P06216684	AFECTADO	P06216687	AFECTADO	P06216689	AFECTADO	P06216690	AFECTADO
P06216691	AFECTADO	P06216692	AFECTADO	P06216693	AFECTADO	P06216694	AFECTADO	P06216698	AFECTADO
P06216700	AFECTADO	P06216706	AFECTADO	P06216708	AFECTADO	P06216709	AFECTADO	P06216710	AFECTADO
P06216712	AFECTADO	P06216715	AFECTADO	P06216718	AFECTADO	P06216719	AFECTADO	P06216723	AFECTADO
P06216726	AFECTADO	P06216729	AFECTADO	P06216730	AFECTADO	P06216731	AFECTADO	P06216732	AFECTADO
P06216734	AFECTADO	P06216737	AFECTADO	P06216738	AFECTADO	P06216740	AFECTADO	P06216741	AFECTADO
P06216742	AFECTADO	P06216751	AFECTADO	P06216753	AFECTADO	P06216754	AFECTADO	P06216755	AFECTADO
P06216756	AFECTADO	P06216757	AFECTADO	P06216758	AFECTADO	P06216759	AFECTADO	P06216760	AFECTADO
P06216761	AFECTADO	P06216762	AFECTADO	P06216765	AFECTADO	P06216767	AFECTADO	P06216768	AFECTADO
P06216773	AFECTADO	P06216775	AFECTADO	P06216776	AFECTADO	P06216777	AFECTADO	P06216778	AFECTADO
P06216779	AFECTADO	P06216781	AFECTADO	P06216784	AFECTADO	P06216785	AFECTADO	P06216789	AFECTADO
P06216793	AFECTADO	P06216795	AFECTADO	P06216798	AFECTADO	P06216800	AFECTADO	P06216802	AFECTADO
P06216803	AFECTADO	P06216804	AFECTADO	P06216805	AFECTADO	P06216806	AFECTADO	P06216807	AFECTADO
P06216808	AFECTADO	P06216816	AFECTADO	P06216820	AFECTADO	P06216824	AFECTADO	P06216827	AFECTADO
P06216829	AFECTADO	P06216832	AFECTADO	P06216833	AFECTADO	P06216834	AFECTADO	P06216835	AFECTADO
P06216836	AFECTADO	P06216837	AFECTADO	P06216838	AFECTADO	P06216839	AFECTADO	P06216840	AFECTADO
P06216844	AFECTADO	P06216845	AFECTADO	P06216846	AFECTADO	P06216848	AFECTADO	P06216854	AFECTADO
P06216856	AFECTADO	P06216857	AFECTADO	P06216859	AFECTADO	P06216861	AFECTADO	P06216866	AFECTADO
P06216867	AFECTADO	P06216869	AFECTADO	P06216870	AFECTADO	P06216872	AFECTADO	P06216873	AFECTADO
P06216877	AFECTADO	P06216878	AFECTADO	P06216879	AFECTADO	P06216880	AFECTADO	P06216881	AFECTADO
P06216883	AFECTADO	P06216889	AFECTADO	P06216892	AFECTADO	P06216895	AFECTADO	P06216896	AFECTADO
P06216897	AFECTADO	P06216899	AFECTADO	P06216900	AFECTADO	P06216903	AFECTADO	P06216910	AFECTADO
P06216911	AFECTADO	P06216917	AFECTADO	P06216921	AFECTADO	P06216923	AFECTADO	P06216927	AFECTADO
P06216930	AFECTADO	P06216931	AFECTADO	P06216932	AFECTADO	P06216934	AFECTADO	P06216944	AFECTADO
P06216946	AFECTADO	P06216947	AFECTADO	P06216949	AFECTADO	P06216950	AFECTADO	P06216952	AFECTADO
P06216954	AFECTADO	P06216955	AFECTADO	P06216956	AFECTADO	P06216957	AFECTADO	P06216958	AFECTADO
P06216961	AFECTADO	P06216965	AFECTADO	P06216969	AFECTADO	P06216975	AFECTADO	P06216980	AFECTADO
P06216984	AFECTADO	P06216985	AFECTADO	P06216997	AFECTADO	P06217001	AFECTADO	P06217003	AFECTADO
P06217005	AFECTADO	P06217006	AFECTADO	P06217007	AFECTADO	P06217006	AFECTADO	P06217013	AFECTADO
P06217015	AFECTADO	P06217016	AFECTADO	P06217018	AFECTADO	P06217020	AFECTADO	P06217022	AFECTADO
P06217023	AFECTADO	P06217025	AFECTADO	P06217026	AFECTADO	P06217034	AFECTADO	P06217035	AFECTADO
P06217036	AFECTADO	P06217039	AFECTADO	P06217040	AFECTADO	P06217041	AFECTADO	P06217043	AFECTADO
P06217044	AFECTADO	P06217045	AFECTADO	P06217046	AFECTADO	P06217047	AFECTADO	P06217051	AFECTADO
P06217052	AFECTADO	P06217054	AFECTADO	P06217055	AFECTADO	P06217056	AFECTADO	P06217057	AFECTADO
P06217063	AFECTADO	P06217065	AFECTADO	P06217066	AFECTADO	P06217068	AFECTADO	P06217069	AFECTADO
P06217070	AFECTADO	P06217072	AFECTADO	P06217073	AFECTADO	P06217077	AFECTADO	P06217080	AFECTADO
P06217081	AFECTADO	P06217082	AFECTADO	P06217083	AFECTADO	P06217086	AFECTADO	P06217087	AFECTADO
P06217088	AFECTADO	P06217089	AFECTADO	P06217090	AFECTADO	P06217093	AFECTADO	P06217095	AFECTADO
P06217096	AFECTADO	P06217097	AFECTADO	P06217098	AFECTADO	P06217099	AFECTADO	P06217100	AFECTADO
P06217102	AFECTADO	P06217106	AFECTADO	P06217108	AFECTADO	P06217113	AFECTADO	P06217116	AFECTADO
P06217119	AFECTADO	P06217123	AFECTADO	P06217125	AFECTADO	P06217129	AFECTADO	P06217133	AFECTADO
P06217137	AFECTADO	P06217138	AFECTADO	P06217139	AFECTADO	P06217143	AFECTADO	P06217145	AFECTADO
P06217146	AFECTADO	P06217148	AFECTADO	P06217150	AFECTADO	P06217152	AFECTADO	P06217153	AFECTADO



Predio(s) Afectado(s) : P06215124



MANIFESTACION

CENTRO POBLADO CENTRO POBLADO MOLLENDINO MZ V3' LOTE 1 P06217219

DPTO : AREQUIPA PROV: ISLAY DIST: MOLLENDINO

Situación : NO CARG/GRAV Estado : PARTIDA ACTIVA

000005

Uso : PARQUE/JARDIN

Asiento: 00003

Predio(s) afectado(s) :

Table with 10 columns of affected property IDs (e.g., P06217154, P06217157, etc.) and their status (AFECTADO).

Títulos que dan mérito a la Inscripción

- 1 OFICIO COFOPRI N° 2252-2005-COFOPRI-OJAAQP 26/04/2005 GONZALO BLANCO OYOLA - JEFE OJAAQP (AREQUIPA)
2 RES. COFOPRI N° 0059-2005-COFOPRI-OJAAQP 25/04/2005 GONZALO BLANCO OYOLA - JEFE OJAAQP (AREQUIPA)

MEDIANTE RESOLUCION JEFATURAL N° 0059-2005-COFOPRI-OJAAQP DE FECHA 25-04-2005, EXPEDIDA POR LA COMISION DE FORMALIZACION DE LA PROPIEDAD INFORMAL (COFOPRI) OFICINA DE JURISDICCION AMPLIADA DE LA SEDE CENTRAL LIMA - CIUDAD AREQUIPA, GONZALO BLANCO OYOLA, JEFE-OJAAQP, HA RESUELTO:

ARTICULO 1°.- APROBAR EL CAMBIO DE TITULARIDAD A FAVOR DEL ESTADO, REPRESENTADO POR LA MUNICIPALIDAD PROVINCIAL DE ISLAY DEL DEPARTAMENTO DE AREQUIPA.

ARTICULO 2°.- DEJAR SIN EFECTO TODAS LAS RESOLUCIONES QUE SE OPONGAN A LA PRESENTE Y PONERLA EN CONOCIMIENTO DE LAS INSTANCIAS CORRESPONDIENTES PARA LOS FINES DE LEY.

Asiento de presentación Nro. 2005-00025645 del 26/04/2005 a horas 11:59:39 Arancel: S/. 0.00
Recibo(s) 2005-04-00004683
Registrador Público PONTE OLORTEGUI, REYES
Fecha de Inscripción 01/06/2005 Oficina Registral : AREQUIPA

Signature of Reyes E. Ponte Olortegui
REYES E. PONTE OLORTEGUI
REGISTRADOR PUBLICO
REGISTRO PREDIAL URBANO



Predio(s) Afectante(s) : P06215124



SUNARP

SUPERINTENDENCIA NACIONAL
DE LOS REGISTROS PÚBLICOS

Zona Registral N° XII - Sede Arequipa

MANIFESTACION

CENTRO POBLADO CENTRO POBLADO MOLLENDINO MZ V3' LOTE 1

P06217219

DPTO : AREQUIPA PROV: ISLAY DIST: MOLLENDINO

Situación : NO CARG/GRAV Estado : PARTIDA ACTIVA

000004

Uso : PARQUE/JARDIN

Asiento 00003

REYES E. PONTE OLORTEGUI
REGISTRADOR PÚBLICO
REGISTRO PREDIAL URBANO

[Indeasiento] [Indeasiento] [Indeasiento] [Indeasiento] [Indeasiento] [Indeasiento] [Indeasiento] [Indeasiento] [Indeasiento] [Indeasiento] [Indeasiento] [Indeasiento] [Indeasiento] [Indeasiento] [Indeasiento]

COPIA INFORMATIVA NO VALIDA PARA TRAMITES ADMINISTRATIVOS NI JUDICIALES

ZONA REGISTRO
SEDE AREQUIPA
ISLAY - MOLLENDINO
30 OCT 2008
COPIA COMPLETA
NO DA VALOR PARA ALCO
ADMINISTRATIVO NI JUDICIAL

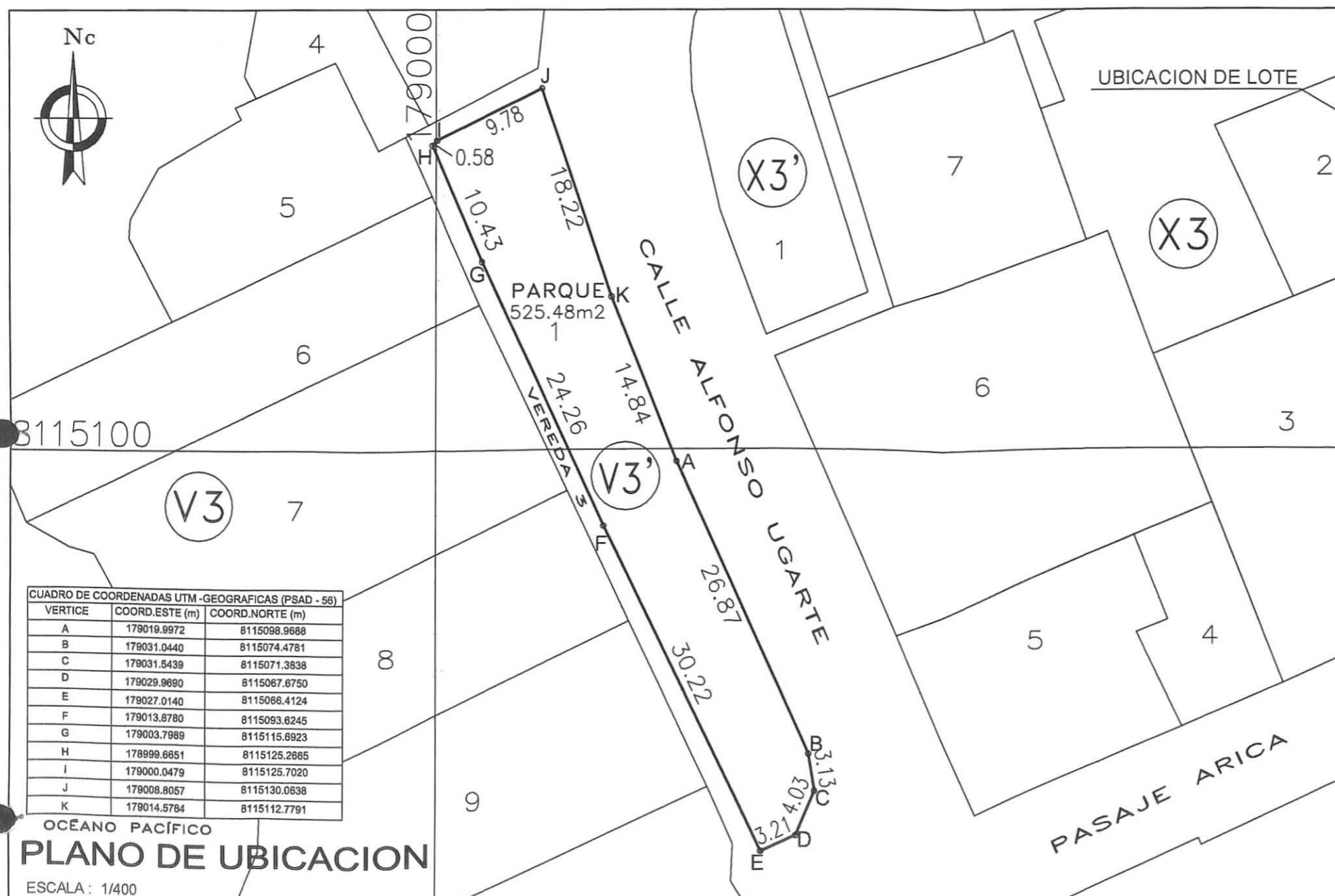

VERTICE	COORD.ESTE (m)	COORD.NORTE (m)
A	179019.9972	8115098.9688
B	179031.0440	8115074.4781
C	179031.5439	8115071.3838
D	179029.9690	8115067.6750
E	179027.0140	8115066.4124
F	179013.8780	8115093.6245
G	179003.7989	8115115.6923
H	178999.6651	8115125.2665
I	179000.0479	8115125.7020
J	179008.8057	8115130.0638
K	179014.5784	8115112.7791

PLANO DE UBICACION
ESCALA: 1/400

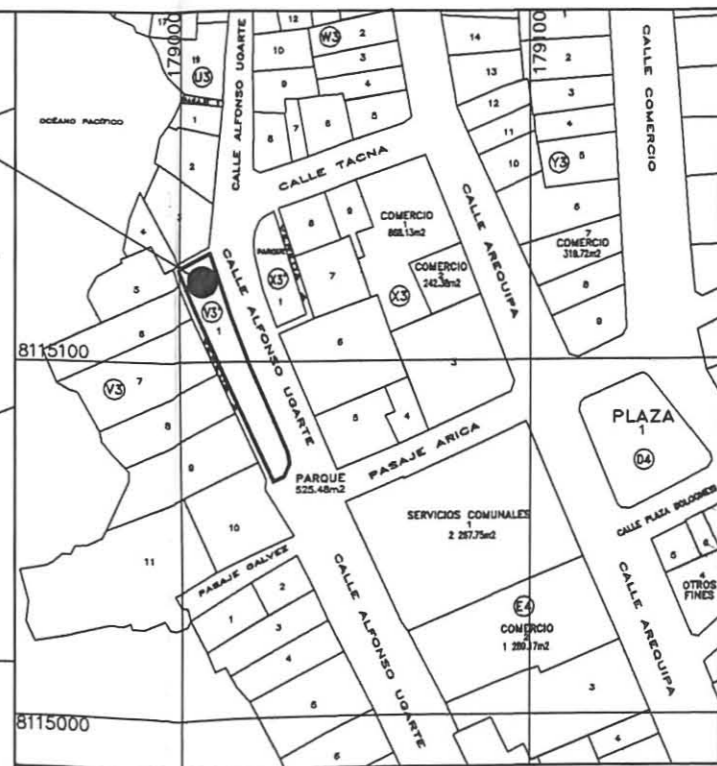

DEPARTAMENTO: AREQUIPA
 PROVINCIA : ISLAY
 DISTRITO : MOLLENDO
 LOCALIDAD : CENTRO POBLADO MOLLENDO
 MANZANA : " V3 "
 LOTE : 1
 ZONA :
 DIRECCION : CALLE ALFONSO UGARTE
 N° :

PARQUE

PROPIETARIO
MUNICIPALIDAD PROVINCIAL DE ISLAY

SELLO Y FIRMA
 EDUARDO ABUGATTAS ABUSADA

PROFESIONAL
 PROYECTO:

CUADRO NORMATIVO			CUADRO DE AREAS (m ²)		
PARAMETROS	R.N.E.	PROYECTO	AREAS	PARCIAL	TOTAL
USOS					
DENSIDAD NETA			PRIMER PISO		
COEFICIENTE EDIFICACION			SEGUNDO PISO		
AREA LIBRE			TERCER PISO		
ALTURA MAXIMA					
RETIRO MINIMO FRONTAL			AREA TOTAL TECHADA		
ESTACIONAMIENTO					
ZONIFICACION			AREA DEL TERRENO		525.48m ²
			AREA LIBRE		

PLANO:
LOCALIZACION Y UBICACION

ESCALA INDICADAS
 FECHA: MARZO '09

LAMINA:
U-01