

HECHURAS DEL TORO BRAVO

ACOCHINADO



Toro cuya línea, prescindiendo de los cuernos, recuerda a la de los cerdos por su excesiva gordura.

ALEONADO



Toro que presenta más desarrollada la parte anterior del cuerpo que la posterior.

ALTO DE AGUJAS



Se da cuando es larga la vertical del suelo a la cúspide del morrillo.

ANCHO



Toro de amplio pecho desarrollado en los costados.

ASTRACANADO



Toro que presenta abundantes rizos en la zona del cuello, morrillo y paletillas.

BADANUDO



Toro que presenta la papada muy amplia y desarrollada.

BAJO DE AGUJAS



Se da cuando la vertical del suelo al morrillo es corta.

BARRIGUDO



Toro de vientre desarrollado en exceso.

HECHURAS DEL TORO BRAVO

CALGUEÑO



También llamado galgueño. Toro de pata larga y vientre muy recogido.

CARIAVACADO



Toro estrecho de sienes y de cara alargada, parecida a la de las vacas.

CARIFOSCO



Toro de cualquier capa que presenta abundantes rizos en la cara, frente y testuz.

CHATO



Toro que presenta el diámetro fronto-nasal corto.

COLÍN



Toro de rabo corto en exceso, corto de piernas.

CORTO



Toro que tiene breve desarrollo horizontal de su esqueleto.

CORTO DE CUELLO



Toro de papada pequeña.

CUAJADO



Toro en su pleno desarrollo, de corpulencia plena.

HECHURAS DEL TORO BRAVO

DEGOLLADO



Toro que tiene muy poca papada.

ENGATILLADO



Toro con el cuello grueso, redondo y alzado.

ENMORRILLADO



Toro con mucho morrillo.

ENSILLADO



Toro que presenta la línea dorso-lumbar combada.

ESCURRIDO



Toro de pocas carnes y afinado de esqueleto.

ESTRECHO

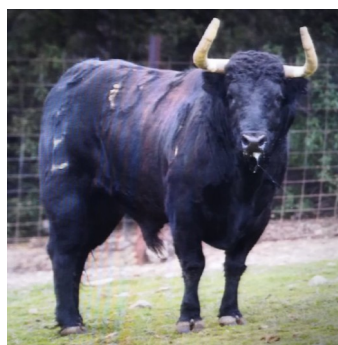

Toro de pecho alargado y no amplio de los costados.

GORDO



Toro cargado de peso.

HOCICO DE RATA



Toro cuyo morro es afilado y puntiagudo en lugar de ancho, como suele ser más común en el vacuno de lidia.

HECHURAS DEL TORO BRAVO

HONDO



Se da cuando es larga la vertical de la cruz a la barbilla.

LARGO



Toro con gran desarrollo horizontal de su esqueleto.

LARGO DE CUELLO



Toro de papada grande.

LOMITENDIDO



Toro de lomos rectos y cortos.

LUNANCO



Toro defectuoso, es decir, derrengado de una cadera.

MELENO



Toro que presenta un mechón de pelo largo que cae de la testuz a la frente.

RABICORTO



Toro de rabo corto.

RABILARGO



Toro de rabo largo.

HECHURAS DEL TORO BRAVO

RABÓN



Toro que carece de cola.

SERIO



Toro cuajado que además es grande, bien puesto de pitones y con buena "cara".

TERCIADO



Toro de tamaño discreto, sin excesos.

ZANCAJOSO



Toro que tiene los corvejones remetidos y anda mal.

ZANCUDO



Toro que tiene las extremidades muy largas, de forma que resultan desproporcionadas sobre el conjunto del animal.

Estas son algunas de las hechuras más significativas que presenta el toro bravo.