

030384



Municipio de Tlatlauquitepec, Puebla.

TLATLAUQUITEPEC
Municipio de Tlatlauquitepec, Puebla

TLATLAUQUITEPEC
PUEBLO MÁGICO

ADMINISTRACION 2018-2021

DIRECCION DE OBRAS PUBLICAS

CEDULA DE INFORMACION BASICA

Avenida Reforma No. 47-A
Colonia Centro, Tlatlauquitepec, Puebla. C.P 73900
Telefono: 233 31 8 00 01, Ext. 105/106
Correo electronico: depobras_2018@hotmail.com





TLATLAUQUITEPEC

— GOBIERNO MUNICIPAL 2018-2021 —

Un gobierno de costumbres y tradiciones

Control de pagos



TLATLAUQUITEPEC
PUEBLO MÁGICO

FORTAMUN 2020



C.P. EDITH NOLASCO LUCIO

TESORERA MUNICIPAL

H. AYUNTAMIENTO DE TLATLAUQUITEPEC, PUEBLA.

Presente:

ORDEN DE PAGO

TLATLAUQUITEPEC
PUEBLO MÁGICO

El que suscribe Ing. José Belán Jiménez, director de Obras Públicas del H. Ayuntamiento Municipal de Tlatlauquitepec, Puebla, a quien por medio del presente se dirige a usted para solicitarle el pago de la obra que a continuación le describe:

EJERCICIO	2020	FONDO	FORTAMUN-DF 2020
NO. DE OBRA	186/20002		
NOMBRE DE LA OBRA	PAGO DE ALUMBRADO PUBLICO PARA EL MUNICIPIO DE TLATLAUQUITEPEC, PUEBLA		
LOCALIDAD	Tlatlauquitepec.		

MODALIDAD DE EJECUCION	ORCIO DE ASIGNACION
Administración Directa	MTP DM/2020 002
MONTO CONTRATADO	Nº DE CONTRATO
\$ 13,412,980.00	NO APLICA

EJE		
PROGRAMA	4101	Fortalecimiento de la hacienda pública (FORTAMUN)
COMPONENTE	4	programas y/o proyectos priorizados con recursos del Fortamun

FECHA DE INICIO	miércoles, 1 de enero de 2020	FECHA DE TERMINO	jueves, 31 de diciembre de 2020
NUMERO DE BENEFICIARIOS	51,425 habitantes		

FECHA DE ORDEN	miércoles, 27 de enero de 2020	NUMERO DE ORDEN	001
----------------	--------------------------------	-----------------	-----

CONCEPTO	PAGO DE SERVICIOS DE ALUMBRADO PUBLICO NUMERO:249 128 300 701; 249 041 001 341; 249 120 300 804 CORRESPONDIENTE AL MES DE ENERO DEL AÑO 2020		
PROVEEDOR	CFE SUMINISTRADOR DE SERVICIOS		
FOLIO FISCAL		MONTO A PAGAR	\$ 4,470.19

DATOS BANCARIOS	BANCO:	
	CUENTA BANCARIA:	
	CLABE BANCARIA:	

Nota: Se adjunta copias fotostaticas de la documentación comprobatoria correspondiente



ALUMBRADO PUBLICO VARIAS CALLE

INSTALADO MUNICIPIO LA LAUQUITERE
 OYAMELES DE
 OYAMELES, PUE.
 C.P. 72929

TOTAL A PAGAR:
\$2,566.00

2020

(DOS MIL CINCUENTOS SESENTA Y SEIS PESOS
 CERO CENTS)

NÚM. DE SERVICIO: 249120300791
RREU: 73009 12-02-09 XAXX-010101 001 CFE

PERIODO FACTURADO: 09 DIC 19 - 07 ENE 20

TARIFA: APBT **NO. MEDIDOR:** 31W200 **MULTIPLICADOR:**

FECHA LÍMITE DE PAGO: 23 ENE 20

CARGA CONECTADA (kW): **DEMANDA CONTRATADA (kW):** **CORTE A PARTIR:** 24 ENE 20

Concepto	No. medidor	Letra actual Módulo • Dígitos	Letra a leer Módulo • Dígitos	Diferencia	Totales
0000	31W200	000	0	0	0

Mes	Días de mes	Consumo prom. diario	Energía kWh	Precio \$/kWh
-----	-------------	----------------------	-------------	---------------

Mes	Factor de regulación	Demanda máxima \$/kW	Precio \$/kW	Importe (MEX\$)	Factor de potencia
-----	----------------------	----------------------	--------------	-----------------	--------------------

Concepto	Costos de la entrega en el Mercado Eléctrico Mayorista				Desglose del importe a pagar	
	1	\$/kW	\$/kWh	Importe (MEX\$)	Concepto	Importe (MEX\$)
Substancia	44.31	0.00	0.00	44.31	Cargo Fijo	44.31
Distribución	0.00	0.00	837.83	837.83	Energía	2,167.44
Transmisión	0.00	0.00	94.13	94.13	Subtotal	2,211.78
CEMEX	0.00	0.00	4.01	4.01	IVA 15%	332.83
Energía	0.00	0.00	118.44	118.44	Restricción del Fondo	1,686.83
Conexión	0.00	0.00	729.87	729.87	Aseguro Anual	1,051.74
esUnidad)	0.00	0.00	1.05	1.05	\$ Pago	3,291.00
Total	44.31	0.00	2,167.44	2,211.78	Total	52,566.37



© 2019 CFE. Todos los derechos reservados. Este documento es propiedad de CFE y no debe ser distribuido sin el consentimiento escrito de CFE. Este es un documento de impresión en color. No se permite la reproducción o el uso no autorizado de este documento.



73009 12-02-09 XAXX-010101 001 CFE
 01 249120300791 200123 000032588 9

68042610000000

\$2,566.00
 (DOS MIL CINCUENTOS SESENTA Y SEIS PESOS CERO CENTS)



CFE Administrador de Servicios Básicos
Río Piedras 1014, colonia Cuastlán
México, D.F. México, Cód. Postal 06501
Código de Área
RFC: 0591000000

**OPERADO
FORTAMUN**

ALUMBRADO PUBLICO VARIAS CALLE

IZINGULAPAN MPIO TLATLAUQUITE
OYAMELES 204
OYAMELES, PUE.
C. P. 73309

TOTAL A PAGAR:
\$1,695.00

UN MIL SEISCIENTOS NOVENTA Y CINCO PESOS 00/100 (A.N.)

2020

NO. DE SERVICIO : 249-2100004
RSMU : 73309 12-02-09 XAXX-010101 005 CFE

PERIODO FACTURADO: 09 DIC 19 - 07 ENE 20

TARIFA: APET NO. MEDIDOR: SIMEJD MULTIPLICADOR: 1

FECHA LÍMITE DE PAGO: 23 ENE 20

CARGA CONECTADA KW: DEMANDA CONTRATADA KW: 1

CORTE A PARTIR: 24 ENE 20

Concepto	No. medidor	Lectura actual Módulo + Límite	Lectura anterior Módulo + Límite	Diferencia	Totales
WWh	SIMEJD	270	0	0	0

Mes	Días de mes	Consumo prom. diario	Energía kWh	Precio \$/kWh
-----	-------------	----------------------	-------------	---------------

Mes	Factor de potencia	Demanda máxima \$/kW	Precio \$/kW	Imposto (ANNO)	Factor de potencia
-----	--------------------	----------------------	--------------	----------------	--------------------

Concepto	Costos de la energía en el Mercado Eléctrico Mexicano				Desglose del importe a pagar	
	\$	\$/kW	\$/kWh	Importe (WWh)	Concepto	Importe (WWh)
Suministro	44.31	0.00	0.00	44.31	Carga Fija	44.31
Distribución	0.00	0.00	416.55	416.55	Energía	1,416.55
Tratamiento	0.00	0.00	21.00	21.00	Subtotal	1,461.19
DEMANDA	0.00	0.00	2.53	2.53	IVA 16%	223.79
Imposto	0.00	0.00	475.69	475.69	Retención de Fomento	1,034.58
Capacidad	0.00	0.00	470.60	470.60	Ayuda Fomento	1,733.79
SCHEMEX	0.00	0.00	2.00	2.00	Su Pago	1,750.00
Total	44.31	0.00	1,466.88	1,466.19	Total	\$1,695.79



El Cobro y Pagaré corresponden a un servicio de suministro de energía eléctrica. Se emite en Fortamun por la calidad y precio de la energía.
Escala: Hora y Pagos de Energía: 1 kWh = 1.00000000. Avenida Juárez kg. 1040 B. Santa Clara de los Rios, Puebla México CP 73309



73309 12-02-09 XAXX-010101 005 CFE
01 249130500804 200123 000001685 5

66010610600330 Gobierno Municipal

\$1,695.00

UN MIL SEISCIENTOS NOVENTA Y CINCO PESOS 00/100 (A.N.)

ALUMBRADO PUBLICO VARIAS CALLE

SAN ANTONIO OYAMA IMPD TLALALUC
 OYAMELES 064
 OYAMELES, PUE.
 C.P. 73909

TOTAL A PAGAR:
\$1,424.00

(UN MIL CUATROCIENTOS VEINTICUATRO PESOS CON CERO CENAVOS)

NO. DE SERVICIO: 34910000210
 REG: 73909 12-02-08 XA0X-01101-063 CFE

PERIODO FACTURADO: 09 DIC 19 - 07 ENE 20

TARIFA: APT NO. MEDIDOR: S/MEDC MULTIPLICADOR: 1

FECHA LÍMITE DE PAGO: 23 ENE 20

CARGA CONECTADA KW: DEMANDA CONTRATADA KW: 0 **CORTE A PARTIR:** 24 ENE 20

Concepto	No. medición	Lectura actual Medida ● Estado ●	Lectura anterior Medida ● Estado ●	Diferencia	Totales
10001	00000000000000000000	238	0	0	0

Mes	Días de mes	Crecimiento prom. óvulo	Energía kWh	Precio \$/kWh
-----	-------------	-------------------------	-------------	---------------

Mes	Factor de proporción	Demanda máxima \$/kW	Precio \$/kW	Importe \$/kW	Factor de potencia
-----	----------------------	----------------------	--------------	---------------	--------------------

Concepto	Costos de facturación en el Mercado Eléctrico Mexicano				Detalles del importe a pagar	
	\$	\$/kW	\$/kWh	Importe (M\$)	Concepto	Importe (M\$)
Suministro	44.21	0.00	0.00	44.21	Carga Fija	44.21
Distribución	0.24	0.00	34.21	34.21	Energía	1,183.89
Transmisión	0.00	0.00	51.29	51.29	Servicio	1,297.60
GENADE	2.60	0.00	2.41	2.41	IVA (16%)	196.71
Energía	0.00	0.00	391.31	391.31	Factoración diferido	1,494.00
Capacidad	0.00	0.00	348.30	348.30	Adeuda anterior	1,242.00
CD-MCM/PI	1.00	0.00	1.87	1.87	El Pago	1,424.00
Total	44.31	0.00	1,185.39	1,229.60	Total	\$1,424.00



El Servicio de Suministro y Entrega de Energía Eléctrica (SESE) es un servicio de utilidad pública que se presta en el territorio nacional.
 Precio: cuatro mil cuatrocientos veinticuatro pesos con cero centavos (4436.00) IVA incluido. CFE, S.A. de CV. México, D.F. 2019



\$1,424.00

UN MIL CUATROCIENTOS VEINTICUATRO PESOS CON CERO CENAVOS

000110

COMISION FEDERAL DE ELECTRICIDAD
RFC:CSS-160330-CP7
Pio Rodano No 14 Col. Cuauhtemoc A.P.O. 06500 Ciudad de Mexico
Fecha 21/11/20 Hora 13:47:00 Caj 98496
AGENCIA TLATEHUACAN

OPERADO
FORTAMUN
2020

COMPROBANTE DE PAGO
COMPROBANTE DE PAGO

Nombre H AYUNTAMIENTO HPAI. UPAHELES
Direccion CALLES DIVERSAS
Col. La
Publico Polifuncional, PU
Cuenta 6604068106000010 Eps 249341001311
Tarifa 5A Bldo R120 Corp 202001013
RFC 1040-691226

NumMed Cx LecAnt LecAct Diferencia Mult-
3/MEDD 1 0 9,728 9,728

Consumo 191209 al 200107 = 9,728 Kwh

CONCEPTO	IMPORTE
Energia	37,296.71
Dif Perid Fact Ant	0.21
Dif Perid Prox fac	0.39
I V A	5,967.47
TOTAL	*****43,264.00

PAGADO CON CHEQUE

Banco: SANTANDER
Num Cuenta: 18000000392
Num Cheque: 64



GRACIAS POR SU PAGO



Administrador de
Servicios Básicos

CFE Suministrador de Servicios Básicos
Río Piedras No. 14, colonia Cuajaltemec,
Módulo de Cuajaltemec, Código Postal 06590,
Ciudad de México
RFC: CFS160800287

000116
OPERADO
FORTAMUN

2020

ALUMBRADO PUBLICO URBANO

DOMICILIO CONOCIDO
TLATLAUQUI
TLATLAUQUI
TLATLAUQUI, PUE
C.P. 73900

TOTAL A PAGAR:

\$295,339.00

(DOSCIENTOS NOVENTA Y CINCO MIL
TRES-CIENTOS TREINTA Y NUEVE PESOS 00/100
M.N.)

NO. DE SERVICIO : 840011000027

RMU : 73900-01-09-03-MTP9-30215-001 CFE

PERIODO FACTURADO: 10 ENE 20 - 11 FEB 20

TARIFA: APBT NO. MEDIDOR: S1MED0 MULTIPLICADOR: 1

FECHA LÍMITE DE PAGO: 27 FEB 20

CARVA CONECTADA KW: 160 DEMANDA CONTRATADA KW: 160

CORTE A PARTIR: 28 FEB 20

Concepto	No. medidor	Lectura actual Medidor <input type="checkbox"/> Sumador <input type="checkbox"/>	Lectura anterior Medidor <input type="checkbox"/> Sumador <input type="checkbox"/>	Diferencia	Total
KWh	S1MED0	63673	0	0	0

Mes	Días de mes	Consumo promedio	Energía kWh	Precio \$/kWh
-----	-------------	------------------	-------------	---------------

Mes	Factor de generación	Demanda máxima \$/kW	Precio \$/kW	ImpORTE (MEX)	Factor de potencia
-----	----------------------	----------------------	--------------	---------------	--------------------

Costos de la energía en el Mercado Eléctrico Mayorista					Cargos del exporte a pagar	
Concepto	I	\$/kWh	\$/kWh	ImpORTE (MEX)	Concepto	ImpORTE (MEX)
Suministro	49.86	0.00	0.00	49.86	Cargo Fijo	48.88
Distribución	0.00	0.00	80,614.20	80,614.20	Energía	254,542.90
Transmisión	0.00	0.00	10,858.60	10,858.60	Subcosto	254,602.78
CBNAPE	0.00	0.00	517.38	517.38	IVA 16%	40,736.44
Energía	0.00	0.00	78,577.70	78,577.70	Fueralización del Periodo	295,339.22
Capacidad	0.00	0.00	83,622.19	83,622.19	Adeudo Anterior	280,972.71
SCM/ENAP	0.00	0.00	362.17	362.17	Su Pago	295,339.00
Total	49.86	0.00	214,983.83	214,982.78	Total	\$295,339.00



CFE Actual



@CFEMX



CFE Conliga



cfm.mx

El Gobierno Federal trabaja contra la corrupción, con tu ayuda fortalecemos la lucha. Secretaría de la Función Pública, planes y programas, al 01000

Fecha, hora y lugar de impresión: 20 FEB 2020 23:17:52 hrs. CAMPO 4 BARRIO EC DONDE TLATLAUQUI TI ATAHUOLU PUEBLO A NE (200) 73900



73900-01-09-03-MTP9-30215-001 CFE
01 840011000027 280227 000298338 0



630J03N010100404

Serv Exp Retener Cfm

\$295,339.00

(DOSCIENTOS NOVENTA Y CINCO MIL TRES-CIENTOS
TREINTA Y NUEVE PESOS 00/100 M.N.)

SEMAFORIZACION

EDUARDO GUERRA, CARRE FED
REFORMA, INDEPENDENCIA Y EDUARDO GUERRA, CARRE FED
TLATLAUQUI
TLATLAUQUI, PUE
C.P. 73930

TOTAL A PAGAR:
\$86,487.00

(OCHENTA Y SEIS MIL CUATROCIENTOS
OCHENTA Y SIETE PESOS 00/100 M.N.)

2020

NO. DE SERVICIO: 840011200743
RMU: 73900 01-11-05 MTP9-30215 002 CFE

PERIODO FACTURADO: 10 ENE 20 - 11 FEB 20

TARIFA: AP6T **NO. MEDIDOR:** S1M2D **MULTIPLICADOR:** 1

FECHA LIMITE DE PAGO: 27 FEB 20

CARGA CONECTADA KW: 48 **DEMANDA CONTRATADA KW:** 49

CORTE A PARTIR: 28 FEB 20

Concepto	No. medidor	Lectura actual Medidor Φ Filtrado Φ	Lectura anterior Medidor Φ Filtrado Φ	Diferencia	Total
KWH	S1M2D	16930	0	0	0

Mes	Días de mes	Consumo prom. diario	Energía kWh	Precio \$/kWh
-----	-------------	----------------------	-------------	---------------

Mes	Factor de potencia	Demanda máxima \$/KW	Precio \$/KW	Importe \$/KW	Factor de potencia
-----	--------------------	----------------------	--------------	---------------	--------------------

Costos de la energía en el Mercado Eléctrico Mayorista					Desglose del importe a pagar	
Concepto	i	\$/KW	\$/KWh	Importe \$/KW	Concepto	Importe \$/KW
Suministro	48.85	0.00	0.00	48.85	Cargo Fijo ²	49.68
Distribución	0.00	0.00	23,598.26	23,598.26	Energía	74,568.49
Transmisión	0.00	0.00	3,178.35	3,178.35	Subtotal	74,568.26
GENACE	0.00	0.00	151.04	151.04	IVA 16%	11,829.53
Energía	0.00	0.00	22,090.93	22,090.93	Facturación del Periodo	86,487.89
Capacidad	0.00	0.00	24,476.49	24,476.49	Adelanto Anterior	82,284.79
SCNEMET ³	0.00	0.00	100.01	706.01	Su Pago	82,284.00
Total	48.85	0.00	74,568.49	74,568.26	Total	\$86,487.90



630J03N010 100405

Serv. Esp. Retener. Olna

\$86,487.00

(OCHENTA Y SEIS MIL CUATROCIENTOS OCHENTA Y SEIS PESOS 00/100 M.N.)

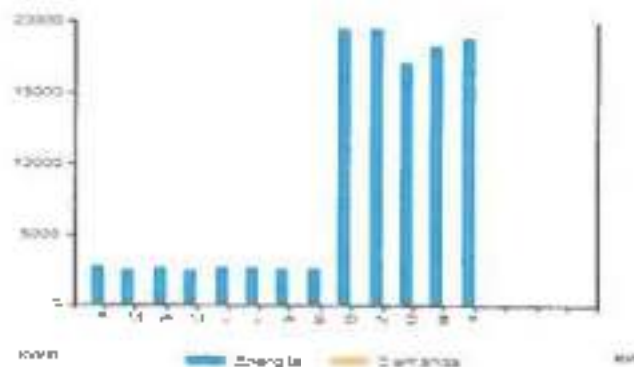

Periodo	Demanda máxima KW	Consumo total kWh	Factor potencia %	Factor carga %	Precio medio (MWh)
FEB 19		2,811			3.8285
MAR 19		2,470			3.9129
ABR 19		2,727			3.8801
MAY 19		2,470			3.9529
JUN 19		2,841			4.0018
JUL 19		2,842			4.0108
AGO 19		2,558			4.0172
SEP 19		2,558			3.8962
OCT 19		19,522			3.9248
NOV 19		19,522			3.8708
DIC 19		17,156			3.8881
ENE 20		18,338			3.8679
FEB 20		18,930			3.8386

Datos Físicos del Receptor Cadena Original Este documento es una representación impresa de un PDF Pago en una sola exhibición

UTP08015077 6044000 QUÉPASA, CAMBIO DE PLATAFORMA, 6145 SWAN, C.F. Pdv: 000025189295 Folio Fiscal: 980004E PAZ E. 4241-4375-00202020703-N. Clasificación del SAT: 9999100000406923448. No. de cancelación: C20-00000000412888778 Fecha y hora de cancelación: 2020-02-18T11:00:45. Unidad de pago: MEX. Algoritmo Fpays: H3GVMEN UZORIAL DE LYDGG PFRQQA8449V/LBS

dknLWmZB0ysPNZIN67UyMcnRZEY8Z23V6z8U6BJYLTHHmwyEPeFmou444LhvaT6wZG18QMD5kW-330K6bn1uuraqFgmXLUQ9nK7kaKOKU7P9xFlC2H96yGjyaRfhpqE2xWbQ92b0Cf32y2HMB6EHAmgPYTZ67+kuPHkZEMhu26Wd0NVA1J0GKj344Zufon3CVH98QNH8XedghLQmZyWkvgRD7+Y6ZwCZTFMudFg1k7h6PUDVQ7V+NDVW63k6DwHmalyR+478Y7v6q6RAeUk0rLUazh5k667kYR6w44rl5zbrocPUNV7q6HEqRl7k6j--



HHk3ka6ibgyepK/4EenWYQUwZZJg0nZohB7fa0ZWw0N86CNgM4UJ+4PTMh2F416Dd964C62Phu0Mekj36Zm068F2uzk0vaPoPPVys6Tm971ZwJ6G3rdTWngFPDp9UZKQy5mKNDhCamMB01T10983uA68PTE+VGu:07FyeSaAdnEn+KDrwBAGQy6ADSHQPy6eYau3VFAUZp86SHPyLADVq52kVLEW400NGFRz3uR60hCYZEHKwTm+66+4N6+L6vER6C6Xm6D+64DNb4huC6D+6AC0UCP6E7hpt7kzkW586qy6CS+9w66NG5VA--

Cursos a disposición de los usuarios para aprender quejas:



Conoce los servicios de los diferentes administradores:

<http://www.cfe.com.mx/guest/mostrarDetalleServicio.aspx?servicio=1>

¡AVISO IMPORTANTE!

- Corte a partir de 28 FEB 20.
- Servicio a Clientes Teléfono 071.



¡Ahora es más fácil!



¡Ya puedes pagar tu recibo de CFE con tarjeta de crédito o débito en nuestros Centros de Atención!



Asunto: DAP
No. Consecutivo: SSB/OTE/TZT/N-03-286/2020

"Año de Leona Vicario, Benemérita Madre de la patria"

Tlatlauqui, Pue., a 14 de febrero de 2020.

LIC. PORFIRIO LOEZA AGUILAR
PRESIDENTE MUNICIPAL
H. AYUNTAMIENTO
TLATLAUQUI, PUE.

Por medio del presente informo a usted, bonificación del Derecho de Alumbrado Público correspondiente al mes de enero y el importe total a pagar por parte de Ayuntamiento que preside:

NOMBRE	No. DE CUENTA	IMPORTE
ALUMBRADO PUBLICO	63DJ03N010100403	185,733.00
MENOS BONIFICACION DAP		-\$ 190,817.00
	IMPORTE A PAGAR	\$0.00

Lo anterior para su trámite correspondiente.

En espera de su atención al presente, me es grato quedar de usted.

ATENTAMENTE

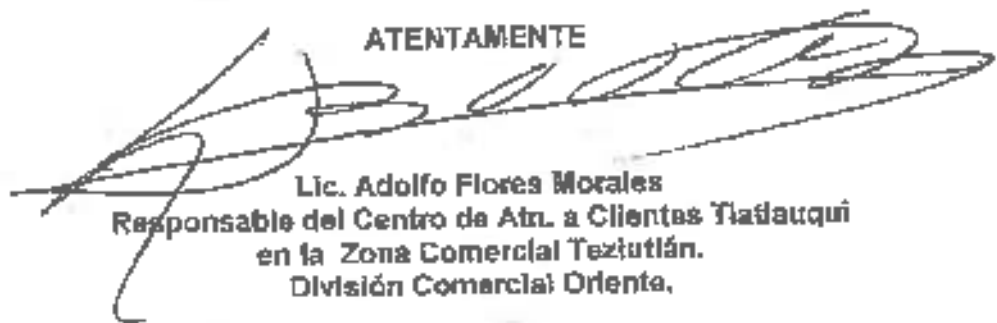

Lic. Adolfo Flores Morales
Responsable del Centro de Atr. a Clientes Tlatlauqui
en la Zona Comercial Teziutlán.
División Comercial Oriente.

ALUMBRADO PÚBLICO RURAL

 DOMICILIO CONOCIDO
 TLATLAUQUI
 TLATLAUQUI, PUE
 C.P. 73900

TOTAL A PAGAR:
\$185,733.00

 (CIENTO OCHENTA Y CINCO MIL SETECIENTOS
 TREINTA Y TRES PESOS 00/100 M.N.)

NÚM. DE SERVICIO: 840820400769
RMI: 73900 92-04-27 MTP9-30215 002 CFE

PERIODO FACTURADO: 10 ENE 20 - 11 FEB 20

TARIFA: APBT **NO. MEDIDOR:** SMEDD **MULTIPLICADOR:** 1

FECHA LÍMITE DE PAGO: 27 FEB 20

CARGA CONECTADA kW: 105 **DEMANDA CONTRATADA kW:** 105 **CORTE A PARTIR:** 28 FEB 20

Concepto	No. medidor	Lectura actual Medido • Escala •	Lectura anterior Medido • Escala •	Diferencia	Totales
kWh	SMEDD	40667	0	0	0

Mes	Días de mes	Consumo prom. diario	Energía kWh	Precio \$/kWh
-----	-------------	----------------------	-------------	---------------

Mes	Factor de potencia	Demanda máxima \$/kW	Precio \$/kW	Importe (MXN)	Factor de potencia
-----	--------------------	----------------------	--------------	---------------	--------------------

Costos de la energía en el Mercado Eléctrico Mayorista					Desglose del importe a pagar	
Concepto	\$	\$/kW	\$/kWh	Importe (MXN)	Concepto	Importe (MXN)
Suministro	48.88	0.00	0.00	48.88	Carga Fija*	48.88
Distribución	0.00	0.00	50.091.42	50,091.42	Energía	140,065.33
Transmisión	0.00	0.00	6,827.99	6,827.99	Subtotal	140,115.19
CENADE	0.00	0.00	326.34	326.34	DVA 10%	14,011.54
Energía	0.00	0.00	49,410.11	49,410.41	Facturación del Periodo	105,733.02
Capacidad	0.00	0.00	52,662.43	52,662.43	Diferencia por retendidos	0.00
SCHNEMC†	0.00	0.00	227.74	227.74	Total	185,733.74
Total	48.88	0.00	140,095.33	140,115.19		



CFEPlatacar



@CFEPlatacar



@CFE_Carrito



cfe.ms

© Gobierno Federal trabaja contra la impunidad, con tu ayuda localizamos la línea de Servicio al Cliente Pública quejas y denuncias al Teléfono.

Fecha, hora y lugar de Impresión: 02/02/2020 02:18:21 hrs. CAMPO 4 IMPRESO DE COMPAÑIA TLATLAUQUI TLATLAUQUI PUEBLA MEXICO 73900



630J03N010100403

Serv. Exp. Retenec. Ofic.

1

 73900 92-04-27 MTP9-30215 002 CFE
 01 840820400769 200227 000185733 0

\$185,733.00

 (CIENTO OCHENTA Y CINCO MIL SETECIENTOS TREINTA Y
 TRES PESOS 00/100 M.N.)

ALUMBRADO PÚBLICO OCOTLAN

 DOMICILIO CONOCIDO OCOTLAN
 OCOTLAN
 OCOTLAN, PUE
 C.P. 73307

TOTAL A PAGAR:
\$75,370.00

 (SETENTA Y CINCO MIL TRESCIENTOS SETENTA
 PESOS 00/100 M.N.)

NO. DE SERVICIO : 840050702918
RMU : 73307 05-07-29 PMT-830215 001 CFE

PERIODO FACTURADO: 10 FEB 20 - 11 FEB 20

TARIFA: APBT **NO. MEDIDOR:** SMEDD **MULTIPLICADOR:** 1

FECHA LÍMITE DE PAGO: 27 FEB 20

CARGA CONECTADA KW: 42 **DEMANDA CONTRATADA KW:** 62

CORTE A PARTIR: 28 FEB 20

Concepto	No. medidor	Lectura actual Mes: 01 Febrero 20	Lectura anterior Mes: 01 Febrero 20	Diferencia	Totales
KWH	SMEDD	16495	0	0	0

Mes	Días de mes	Consumo prom diario	Energía kWh	Precio \$/kWh
-----	-------------	---------------------	-------------	---------------

Mes	Factor de operación	Demanda máxima \$/KW	Precio \$/KW	Importe (MWh)	Factor de potencia
-----	---------------------	----------------------	--------------	---------------	--------------------

Concepto	Costos de la energía en el Mercado Eléctrico Mayorista				Detalle del importe a pagar	
	\$	\$/KW	\$/MWh	Importe (MWh)	Concepto	Importe MWh
Generación	49.86	0.00	0.00	49.86	Cuota Fija	49.86
Distribución	0.00	0.00	20,581.02	20,581.02	Energía	64,974.19
Transmisión	0.00	0.00	2,769.51	2,769.51	Subtotal	64,974.19
CSHACF	0.00	0.00	131.96	131.96	IVA IVA%	10,595.87
Energía	0.00	0.00	20,041.43	20,041.43	Facturación del Periodo	75,370.06
Capacidad	0.00	0.00	21,228.04	21,228.04	Auxilio Antenor	21,707.29
SCHEMAY	0.00	0.00	92.37	92.37	Su Pago	71,707.00
Total	49.86	0.00	64,974.23	64,974.19	Total	875,370.32



El Gobierno Federal trabaja con la seriedad, con la ética y la honestidad. Secretaría de la Función Pública y del Poder Judicial.
 Fecha, hora y lugar de impresión: 02/02/2020 18:10 hrs. CAMPO 4 SERVICIO DE CONTABILIDAD AL CLIENTE PUEBLA MEXICO 73307



630J0314220100107

Serv Esp Retener Cind

\$75,370.00

 (SETENTA Y CINCO MIL TRESCIENTOS SETENTA PESOS
 00/100 M.N.)

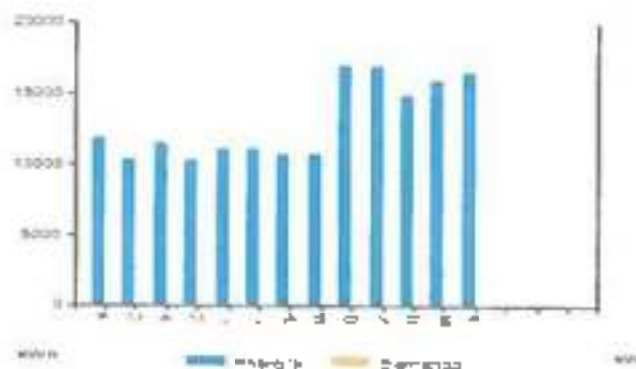

Período	Demanda máxima kW	Consumo total kWh	Factor potencia %	Pérdida carga %	Precio promedio (MWh)
FEB 19		11,839			3.8154
MAR 19		10,403			3.8880
ABR 19		12,480			3.9465
MAY 19		10,403			3.9380
JUN 19		11,121			3.8977
JUL 19		11,121			3.8987
AGO 19		10,762			4.0028
SEP 19		10,762			3.9818
OCT 19		17,010			3.9251
NOV 19		17,010			3.8711
DIC 19		14,949			3.8685
ENE 20		15,880			3.8693
FEB 20		16,456			3.8390

00000 Póliza del Receptor Código Original Este documento es una representación impresa de un CFDI Pago en una sola exhibición

Punto de venta: PROYECTO CONDOMINIO OCOTLAN OCCOLAN, PUE Dato: 30 Feb 2020 11:55:56 Hora: N. Certificado del SAT: 40. Contenido del CFDI: 00010000045302779 Fcct: U / Heu de certificación: Unidad de medida: No aplica Método de pago: HA Póliza Fact: FIBOMEX GENERAL DE LEY DE PERSONAS MORALES



Envíe a disposición de los usuarios para atender quejas



Comisión de
Servicio (CASS)

PROFECO

CRE

CSUR

Conoce los servicios de los diferentes suministradores:

<http://www.cazalinda.cre.gob.mx/ocotlan-occolan> o www.cre.gob.mx

¡AVISO IMPORTANTE!

- Corte a partir de 28 FEB 20.
- Servicio a Clientes Teléfono 071.

¡Ahora es más fácil!

VISA



¡Ya puedes pagar tu recibo de CFE con tarjeta de crédito o débito en nuestros Centros de Atención!



Suministrador de
Servicios Básicos

CFE Suministrador de Servicios Básicos
Río Riáculco No. 14, colonia Cuauhtémoc,
Acatlán Cuauhtémoc, Cód. po. Postal: 05500
Ciudad de México,
RFC: C05100330CP7

000125

OPERADO
FORTAMUN

2020

ALUMBRADO PUBLICO

H. AYTO MAZATEPECC
MAZATEPEC
MAZATEPEC, PUE.
C.P. 73900

TOTAL A PAGAR:

\$64,252.00

(SESENTA Y CUATRO MIL DOSCIENTOS CINCUENTA Y DOS PESOS 00/100 M.N.)

NO. DE SERVICIO : 840050500029
RMU : 73900 05-04-14 MTP -930215 001 CFE

PERIODO FACTURADO: 10 ENE 20 - 11 FEB 20

TARIFA: APBT NO. MEDIDOR: S/MEDO MULTIPLICADOR: 1

FECHA LÍMITE DE PAGO: 27 FEB 20

CARGA CONECTADA KW: 36 DEMANDA CONTRATADA KW: 36

CORTE A PARTIR: 28 FEB 20

Concepto	No. medidor	Lectura actual		Lectura anterior		Diferencia	Total
		Metros	Faltados	Metros	Faltados		
KWh	S/MEDO	14060		0		0	0

Mes	Días de mes	Consumo prom. diario	Energía kWh	Precio \$/kWh
-----	-------------	----------------------	-------------	---------------

Mes	Factor de proporción	Demanda máxima \$/kW	Precio \$/kW	Importe (M\$)	Factor de potencia
-----	----------------------	----------------------	--------------	---------------	--------------------

Costos de la energía en el Mercado Eléctrico Mayorista					Desglose del importe a pagar	
Concepto	i	\$/kWh	\$/kWh	Importe (M\$)	Concepto	Importe (M\$)
Suministro	49.88	0.00	0.00	49.88	Cargo Fijo*	42.88
Distribución	0.00	0.00	17,525.78	17,525.79	Energía	55,240.88
Transmisión	0.00	0.00	2,360.67	2,360.67	Subsidio	65,280.00
CEMEXE	0.00	0.00	112.38	112.48	IVA 16%	8,682.40
Energía	0.00	0.00	17,002.50	17,002.90	Facturación del Período	64,252.12
Calidad	0.00	0.00	10,178.50	10,178.50	Adeudo Anterior	58,100.28
SCyAENH)	0.00	0.00	78.74	78.74	Se Paga	61,100.00
Total	49.88	0.00	33,340.18	33,339.82	Total	944,292.88



CFEActual



@CFEEn



@CFE_Correo



cf@ce.com

* El Cero por Cero es una política de gobierno que garantiza el acceso a los servicios básicos que son indispensables para la vida.
Fecha, hora y lugar de inscripción FEB 2020 a las 09:00 AM en el BANCO DE CONTAS TULAHUAC TULAHUAC PUEBLA MÉXICO todos



73900 05-04-14 MTP -930215 001 CFE
01 840050500029 200227 000064252 0



630J03N020101 000

Serv. Esp. Retener. Cóna

\$64,252.00

(SESENTA Y CUATRO MIL DOSCIENTOS CINCUENTA Y DOS PESOS 00/100 M.N.)

000128



TLATLAQUILTEPEC
C.P. EDITH NOLASCO LUCIO

RESORERA MUNICIPAL
H. AYUNTAMIENTO DE TLATLAQUILTEPEC, PUEBLA

Presente:

El que suscribe Ing. José Baldán Jiménez, director de Obras Públicas del H. Ayuntamiento Municipal de Tlatlaquilepec, Puebla, a quien por medio del presente se dirige a usted para solicitarle el pago de la obra que a continuación se describe:

EJERCICIO	2020	FONDO	FCRTAMUN-DF 2020
------------------	------	--------------	------------------

MO. DE OBRA	186/2002
--------------------	----------

NOMBRE DE LA OBRA	PAGO DE ALUMBRADO PUBLICO PARA EL MUNICIPIO DE TLATLAQUILTEPEC, PUEBLA
LOCALIDAD	Tlatlaquilepec.

MONTO CONTADO	\$ 13,412,980.00
Administración Directa	

ORGANO DE ASIGNACION	MIP-3M/2020-02
Nº DE CONTRATO	NO APLICA

EJE	4101	PROGRAMA	Fortalecimiento de la Iniciativa Pública (FORIMAPI)
COMPONENTE	4	PROGRAMA Y/O PROYECTOS PACTADOS (CON RECURSOS DEL FORTAMUN)	

FECHA DE INICIO	01 de enero de 2020	FECHA DE TERMINO	31 de diciembre de 2020
NUMERO DE BENEFICIARIOS		\$1,495 habituales	

FECHA DE ORDEN	enero 19 de febrero de 2020	NUMERO DE ORDEN	002
-----------------------	-----------------------------	------------------------	-----

CONCEPTO	PAGO DE SERVICIOS DE ALUMBRADO PUBLICO RURAL CON NUMERO 840 920 400 759		
PROVEEDOR	CFE SUMINISTRADOR DE SERVICIOS		
FOLIO FISCAL		MONTO A PAGAR	\$ 48,099.00

DATOS BANCARIOS	BANCO:	
	CUENTA BANCARIA:	
	CLABE BANCARIA:	

Nota: Se adjunta copia fotostática de la documentación comprobatoria correspondiente



ORDEN DE PAGO



TLATLAQUILTEPEC
PUEBLA MÉDICA

000129

**Comprobante de operación****Transferencias Interbancarias**

Contrato: 80123341124
Número de Referencia: 8209983
Cuenta Cargo: 18000130261
Titular: MUNICIPIO DE TLATLAUKAUITEPEC
Cuenta Abono/Móvil: 012814002014081182
Beneficiario: CFE SUMINISTRADOR DE SERVICIOS BASICOS
Importe: \$ 48,089.00
Divisa: MXN
Concepto del Pago / Transferencia: 83879006506 PAGO DE ALUMBRADO PUBLICO
Referencia Interbancaria:
Banco: BBVA BANCOMER
Plaza: MEXICO, DF
Sucursal: 0001
Estatus: ACEPTADA
Fecha: 10/02/2020
Clave de Rastreo:
RFC Beneficiario:
Importe IVA:
Forma Aplicación: Mismo Día
Fecha y Hora de Aplicación: 10/02/2020
Motivo de devolución:

Imprimir

Cerrar



Asunto: DAP
No. Consecutivo: SSB/OTE/TZT/N-03-02/2020

Tlatlauqui, Pue., a 14 de enero de 2020.

LIC. PORFIRIO LOEZA AGUILAR
PRESIDENTE MUNICIPAL
H. AYUNTAMIENTO
TLATLAUQUI, PUE.

Por medio del presente informo a usted, bonificación del Derecho de Alumbrado Público correspondiente al mes de Diciembre y el importe total a pagar por parte de Ayuntamiento que preside:

NOMBRE	No. DE CUENTA	IMPORTE
ALUMBRADO PUBLICO	63DJ03N010100403	176,703.00
MENOS BONIFICACION DAP		-\$ 128,604.00
	IMPORTE A PAGAR	\$48,099.00 .

Lo anterior para su trámite correspondiente.

En espera de su atención al presente, me es grato quedar de usted.

ATENTAMENTE

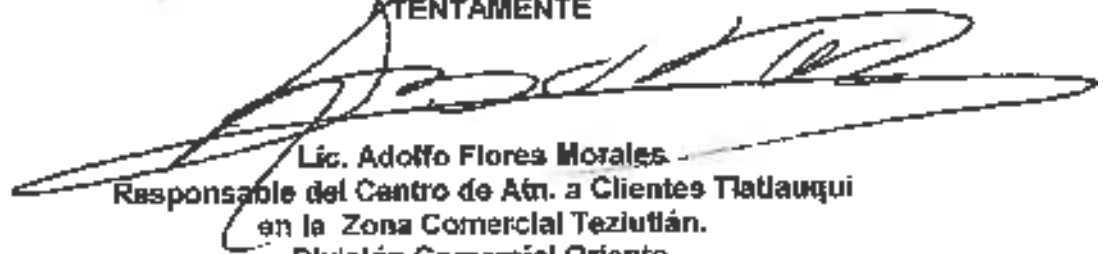

Lic. Adolfo Flores Morales
Responsable del Centro de Atn. a Clientes Tlatlauqui
en la Zona Comercial Teziutlán.
División Comercial Oriente.

2020

ALUMBRADO PUBLICO RURAL

DOMICILIO CONOCIDO
 TLATLAUQUI
 TLATLAUQUI, PUE
 C.P. 73900

TOTAL A PAGAR:
\$176,703

CIEN TO SETENTA Y SEIS MIL SETECIENTOS
 TRES PESOS 00/100 M.N.

NO. DE SERVICIO: 840920400769
RMYU: 73900 02-04-27 MTP0-00215 002 CFE

PERIODO FACTURADO: 10 DIC 19 - 10 ENE 20

TARIFA: APBT **NO. MEDIDOR:** SMEDD **MULTIPLICADOR:** 1

FECHA LÍMITE DE PAGO: 20 ENE 20

CARGA CONECTADA KW: 105 **DEMANDA CONTRATADA KW:** 105 **CORTE A PARTIR:** 27 ENE 20

Concepto	No. medidor	Lectura actual Módulo @ Estrada @	Lectura anterior Módulo @ Estrada @	Diferencia	Totales
KWh	SMEDD	38397	0	0	0

Mes	Días de mes	Consumo prom. diario	Energía kWh	Precio \$/kWh
-----	-------------	----------------------	-------------	---------------

Mes	Factor de proporción	Demanda máxima \$/kW	Precio \$/kW	Imposte IVA	Factor de potencia
-----	----------------------	----------------------	--------------	-------------	--------------------

Concepto	Costos de la energía en el Mercado Eléctrico Mayorista				Desglose de impuestos a pagar	
	\$	\$/kW	\$/kWh	Imposte IVA	Concepto	Energía kWh
Suministro	48.41	0.00	0.00	48.41	Cargo Fija ²	48.41
Distribución	0.00	0.00	48,450.43	48,450.43	Energía	152,281.22
Transmisión	0.00	0.00	8,551.72	6,051.72	Subtotal	152,329.63
CFEACE	0.00	0.00	307.30	307.30	IVA 16%	24,372.74
Energía	0.00	0.00	48,882.43	48,882.43	Facturación del Periodo	176,702.37
Capacidad	0.00	0.00	49,878.60	49,878.60	Diferencia por redondeo	0.72
CCREM(1)	0.00	0.00	212.74	212.74	Total	\$176,703.09
Total	48.41	0.00	102,281.22	102,329.63		



El Gobierno Federal trabaja con la intención de apoyar la actividad económica de todos. Seamos más y FORTAMUN. Paga tus servicios públicos que y déjate de al teléfono.
 Fecha, hora y lugar de impresión: 23 Jul, 2020 11:05:29 hrs. CCMPO-4 DARRIO DE CONTI-4 TLATLAUQUI TLATLAUQUI PUEBLA MEXICO 73900



73900 02-04-27 MTP0-00215 002 CFE
 01 840920400769 200126 000176703 0



\$176,703

CIEN TO SETENTA Y SEIS MIL SETECIENTOS TRES PESOS
 00/100 M.N.

630J039010100403

Serv Esp Retener Otro

000137



TLAILAQUITEPEC
Municipio de Tlailaquitepec, Puebla

C.P. EDITH NOLASCO LUCIO

TESORERA MUNICIPAL

H. AYUNTAMIENTO DE TLAILAQUITEPEC, PUEBLA.

Presente:

ORDEN DE PAGO



TLAILAQUITEPEC
PUEBLO MÁGICO

El que suscribe Ing. José Raúl Jiménez, director de Obras Públicas del H. Ayuntamiento Municipal de Tlailaquitepec, Puebla, a quien por medio del presente se dirige a usted para solicitar el pago de la obra que a continuación se describe:

EJERCICIO	2020	FONDO	FORTAMUN-DF 2020
NO. DE OBRA	186/20002		
NOMBRE DE LA OBRA	PAGO DE ALUMBRADO PÚBLICO PARA EL MUNICIPIO DE TLAILAQUITEPEC, PUEBLA		
LOCALIDAD	Tlailaquitepec,		
MODALIDAD DE EJECUCIÓN	Administración Directa		
MONTO CONTRATADO	\$ 13,412,980.00		
OFICIO DE ASIGNACIÓN	MTP-1M/2020-002		
Nº DE CONTRATO	NO APLICA		
EJE			
PROGRAMA	4101	Fomento de la hacienda pública (FORTAMUN)	
COMPONENTE	4	programas y/o proyectos prioritarios con recursos del Fortamun	
FECHA DE INICIO	01 de enero de 2020	FECHA DE TÉRMINO	31 de diciembre de 2020
NÚMERO DE BENEFICIARIOS	51,495 habitantes		
FECHA DE ORDEN	lunes, 10 de febrero de 2020	NÚMERO DE ORDEN	003
CONCEPTO	PAGO DE SERVICIOS DE ALUMBRADO PÚBLICO NÚMERO: 840 050 800 020 (MAZATEPEC); 840 050 700 810 (JOCOTLAN); 840 014 200 743 (REBAFORZACION)		
PROVEEDOR	CFE SUMINISTRADOR DE SERVICIOS		
FOLIO FISCAL		MONTO A PAGAR	\$ 216,121.00

DATOS BANCARIOS	BANCO:	
	CUENTA BANCARIA:	
	CLAVE BANCARIA:	

Nota: Se adjunta copias fotostaticas de la documentación comprobatoria correspondiente



DIRECCIÓN DE OBRAS PÚBLICAS
Tlailaquitepec



ING. JOSÉ RAÚL JIMÉNEZ
DIRECTOR DE OBRAS PÚBLICAS

**Comprobante de operación****Transferencias interbancarias**

Contrato: 60123341121
Número de Referencia: 8206870
Cuenta Cargo: 18000130281
Titular: MUNICIPIO DE TLATLAUQUITEPEC
Cuenta Abono/Móvil: 012814002014061162
Beneficiario: CFE SUMINISTRADOR DE SERVICIOS BASICOS
Importe: \$ 215,121.00
Divisa: MXN
Concepto del Pago / Transferencia: 03579008509 PAGO DE ALUMBRADO PUBLICO
Referencia Interbancaria:
Banco: BBVA BANCOMER
Plaza: MEXICO, DF
Bucursal: 0001
Estatus: ACEPTADA
Fecha: 10/02/2020
Clave de Rastreo:
RFC Beneficiario:
Importe IVA:
Forma Aplicación: Mismo Día
Fecha y Hora de Aplicación: 10/02/2020
Motivo de devolución:

Imprimir

Cerrar



CFE Suministrador de Servicios Básicos
 Río Ríojaro No. 14, colonia Cuauhtémoc,
 Alcaldía Cuauhtémoc, Código Postal 06500,
 Ciudad de México,
 RFC: CFS140300977

**OPERADO
 FORTAMUN**

2020

SENAFORIZACION

EDUARDO GUERRA, CARRE FED
 REFORMA, INDEPENDENCIA Y EDUARDO GUERRA, CARRE FED
 TLATLAUQUI
 TLATLAUQUI, PUE
 C.P. 73900

TOTAL A PAGAR:

\$82,284.00

OCHEENTA Y DOS MIL DOSCIENTOS OCHENTA Y CUATRO PESOS 00/100 M.N.)

NO. DE SERVICIO : 840011200743
 RMU : 73900-01-11-05 MTP9-30215 002 CFE

PERIODO FACTURADO: 10 ENO 19 - 10 ENE 20

TARIFA: APBT NO. MEDIDOR: SMEDD MULTIPLICADOR: 1

FECHA LIMITE DE PAGO: 26 ENE 20

CARGA CONECTADA KW: 49 DEMANDA CONTRATADA KW: 49

CORTE A PARTIR: 27 ENE 20

Concepto	No. medidor	Lectura actual Medidor Estado	Lectura anterior Medidor Estado	Diferencia	Totales
kWh	SMEDDD	18859	0	0	0

Mes	Días de mes	Consumo prom. diario	Energía kWh	Precio \$/kWh
-----	-------------	----------------------	-------------	---------------

Mes	Factor de potencia	Demanda máxima \$/kW	Precio \$/kW	Importe \$/kW	Factor de potencia
-----	--------------------	----------------------	--------------	---------------	--------------------

Costos de la Energía en el Mercado Eléctrico Mexicano					Desglose de importe a pagar	
Concepto	\$	\$/kW	\$/kWh	Importe (M\$)	Concepto	Importe (M\$)
Suministro	48.41	0.00	0.00	48.41	Carga Fija	48.41
Distribución	0.00	0.00	22,544.31	22,053.30	Energía	70,865.73
Transmisión	0.02	0.00	3,040.78	3,049.78	Subtotal	70,934.14
DEMACE	0.02	0.00	143.04	1,430.14	IVA 16%	11,349.45
Energía	0.00	0.00	21,829.41	21,829.41	Facturación del Periodo	62,203.00
Capacidad	0.00	0.00	33,217.17	23,217.17	Adelanto Anterior	78,979.89
SCMEMM	0.00	0.00	99.00	99.00	Su Pago	76,070.00
Total	48.41	0.00	70,865.73	70,934.14	Total	82,284.22



El Gobierno Federal trabaja con los proveedores de energía eléctrica para garantizar la continuidad del servicio. Si tienes alguna duda o comentario, comunícate al teléfono 01 800 11 200743. Fecha, hora y lugar de impresión: FEB 2020 12:28:34 hrs. CONVENIO 4 CUATRO DE CUATRO TLATLAUQUI TLATLAUQUI PUEBLA MEXICO 13000



73900-01-11-05 MTP9-30215 002 CFE
 01 840011200743 200126 000082284 3



63DUJ3N01010N05

Serv Esp. Retener Cnta

\$82,284.00

OCHEENTA Y DOS MIL DOSCIENTOS OCHENTA Y CUATRO PESOS 00/100 M.N.)



CFE Suministrador de Servicios Básicos
Río Ródano No. 14, colonia Cuauhtémoc,
Avenida Cuauhtémoc, Código Postal 06500,
Ciudad de México.
RFC: C0816036777

**OPERADO
FORTAMUN**

2020

ALUMBRADO PUBLICO OCOTLAN

DOMICILIO CONOCIDO OCOTLAN
OCOTLAN
OCOTLAN, PUE
C.P. 73907

TOTAL A PAGAR:

\$71,707.00

(SETENTA Y UN MIL SETECIENTOS SIETE PESOS
00/100 M.N.)

NO. DE SERVICIO: 840050702918
RAMU: 73907 05-07-29 PMT-830215 001 CFE

PERIODO FACTURADO: 10 DIC 19 - 10 ENF 20

TARIFA: APET NO. MEDIDOR: SIMEDD MULTIPLICADOR: 1

FECHA LÍMITE DE PAGO: 26 ENE 20

CARGA CONECTADA KW: 42 DEMANDA CONTRATADA KW: 42 CORTE A PARTIR: 27 ENE 20

Concepto	No. medidor	Lectura actual Med: ● Lectura ●	Lectura anterior Med: ● Lectura ●	Diferencia	Totales
KWh	SIMEDD	15980	0	0	0

Mes	Días de mes	Consumo promedio	Energía kWh	Precio \$/kWh
-----	-------------	------------------	-------------	---------------

Mes	Efactor de potencia	Demanda máxima \$/kW	Precio \$/kW	Importe \$/Mes	Factor de potencia
-----	---------------------	----------------------	--------------	----------------	--------------------

Costos de la energía en el Mercado Eléctrico Mayorista					Costos del importe a pagar	
Concepto	\$	\$/kW	\$/kWh	Importe \$/Mes	Concepto	Importe \$/Mes
Suministro	48.41	0.00	0.00	48.41	Cargo F.O.P.	48.41
Distribución	0.00	0.00	14,857.20	15,632.20	Energía	61,707.48
Transmisión	0.00	0.00	2,857.47	2,857.47	Subtotal	61,815.89
CENACE	0.00	0.00	124.64	124.64	IVA 18%	8,880.64
Energía	0.00	0.00	15,016.20	15,016.20	Facturación del Periodo	71,706.53
Capacidad	0.00	0.00	20,230.68	20,230.68	Ayuda Anterior	67,063.83
ECOMENY	0.00	0.00	88.20	88.20	Sin Pago	67,063.83
Total	48.41	0.00	61,707.48	61,815.89	Total	\$71,707.00



El Gobierno y el Federal trabaja con toda la comunidad. Con el trabajo, fortaleciendo a la lucha. Servicio de la Federación Pública que es y será en su Trabajo.
Fecha, hora y lugar de emisión: 15 FEB 2020 11:54:40 hrs. C0816036777-EDITEDEC-DONVLA-TLATLANCULI-TLATLANCULI-PUEBLA-062903



73907 05-07-29 PMT-830215 001 CFE
01 840050702918 200125 000071707 3



63DJJ3N220100107

Serv Esp Retener Ofici

\$71,707.00

(SETENTA Y UN MIL SETECIENTOS SIETE PESOS 00/100
M.N.)

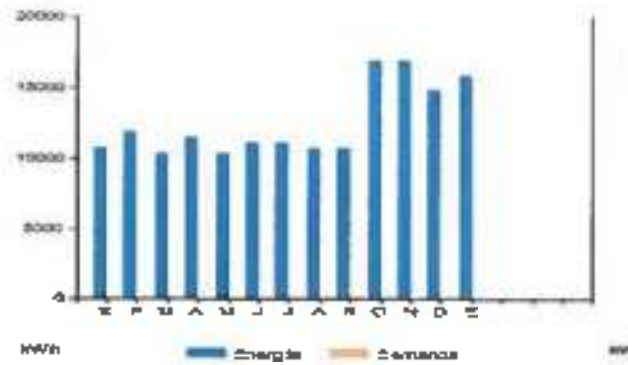

Periodo	Demanda maxima (MWh)	Generación (MWh)	Factor polución (%)	Factor carga (%)	Precio medio (M/MWh)
ENE 19	10,762	10,762			3.8730
FEB 19	11,838	11,838			3.9154
MAR 19	10,403	10,403			3.8990
ABR 19	11,480	11,480			3.9486
MAY 19	10,403	10,403			3.8300
JUN 19	11,121	11,121			3.9877
JUL 19	11,121	11,121			3.9987
AGO 19	10,762	10,762			4.0028
SEP 19	10,762	10,762			3.8818
OCT 19	17,010	17,010			3.8251
NOV 19	17,010	17,010			3.8711
DIC 19	14,348	14,348			3.8685
ENE 20	16,380	16,380			3.8683

Datos Filiales de Repower | Código Original | Este documento es una representación impresa de un PDF | Paga en una sola exhibición



IVA 1802349944 UNIFORMIDAD DE NOMENCLATURA DE CONTABILIDAD (UNICONT) S de RL C.F. Folio: 000024953200 * No PSEAR: No Certificado del SAT: No certificado del CSD: 0000-00000041388770 Fecha y Hora de emisor: Unidad de medida: No Aplica Método de pago: No Aplica Fuente: REGISTRO GENERAL DE LEY DE PERSONAS MORALES

Industria y recursos a disposición de los usuarios para atender quejas:



Conoce los servicios de los diferentes suministradores:

<http://www.cfe.com.mx> <http://www.profeco.com.mx> <http://www.cre.com.mx> <http://www.sutr.com.mx>

¡AVISO IMPORTANTE!

- Corte a partir de 27 ENE 20.
- Servicio a Clientes Teléfono 071.



¡Ahora es más fácil!

VISA



¡Ya puedes pagar tu recibo de CFE con tarjeta de crédito o débito en nuestros Centros de Atención!

000147



CFE Administrador de Servicios Básicos
Río Abasco No.14, Colonia Cuauhtémoc,
Alcaldía Cuauhtémoc, Código Postal 06060,
Ciudad de México
RFC: C581503007

OPERADO
FORTAMUN

ALUMBRADO PUBLICO

H. AYTO MAZATEPECC
MAZATEPEC
MAZATEPEC, PUE
C.P. 73900

TOTAL A PAGAR:
\$61,130.00

2020

(SESENTA Y UN MIL CIENTO TREINTA PESOS
00/100 M.N.)

NO. DE SERVICIO : 840050500028
RMU : 73900 05-04-14 MTP -930215 001 CFE

PERIODO FACTURADO: 10 DIC 19 - 10 ENE 20

TARIFA: APBT NO. MEDIDOR: SMIEDD MULTIPLICADOR: 1

FECHA LÍMITE DE PAGO: 28 ENE 20

CARGA CONECTADA kW: 36 DEMANDA CONTRATADA kW: 38 CORTE A PARTIR: 27 ENE 20

Concepto	No. medidor	Lectura actual: Medida • Lectura •	Lectura anterior: Medida • Lectura •	Diferencia	Totales
kWh	SMIEDD	13621	0	0	0

Mes	Días de mes	Carga promedio kW	Energía kWh	Precio \$/kWh
-----	-------------	-------------------	-------------	---------------

Mes	Factor de potencia	Demanda máxima kW	Precio \$/kW	Importe \$/kW	Factor de potencia
-----	--------------------	-------------------	--------------	---------------	--------------------

Costos de la energía en el Mercado Eléctrico Mayorista					Usos de distribución a pagar	
Concepto	\$	\$/kWh	\$/kWh	Importe \$/kWh	Concepto	Importe \$/kWh
Suministro	48.41	0.00	0.00	48.41	Cargo Fijo	48.41
Distribución	0.00	0.00	16,751.11	16,751.11	Energía	82,849.25
Transmisión	0.00	0.00	2,266.17	2,266.17	Subtotal	92,997.65
SEMEXE	0.00	0.00	106.24	106.24	IVA 16%	0.401.02
Energía	0.00	0.00	16,208.98	16,208.98	Facturación con Periodo	61,429.28
Capacidad	0.00	0.00	17,244.18	17,244.18	Adelanto Anterior	57,188.88
SDMEMA	0.00	0.00	73.56	73.56	Su Pago	57,188.00
Total	48.41	0.00	52,548.23	52,897.88	Total	\$61,130.28



El Gobierno Federal trabaja contra la impunidad, con el apoyo tecnológico de la Unidad de Investigación y Atención al Ciudadano.
Fecha, hora y lugar de impresión: 01 FEB 2020 10:52:57 NL CC-WP04 SERVIDOR DE CONTABILIDAD: DUTTLARLAI@DIU.PUEZZA.MEXICO (2020)



73900 05-04-14 MTP -930215 001 CFE
01 840050500028 200126 000061130 3



\$61,130.00

(SESENTA Y UN MIL CIENTO TREINTA PESOS 00/100 M.N.)

830J03N02014401110

Serv. Elec. Retener. Oficio



TALTLAUQUITEPEC
 PUEBLO MÁGICO
 Ayuntamiento de Tlaltlauquitepec, Puebla

C.P. EDITH NOLAÑO LUCIO

TESORERA MUNICIPAL

H. AYUNTAMIENTO DE TALTLAUQUITEPEC, PUEBLA.

Presente:

ORDEN DE PAGO



TALTLAUQUITEPEC
PUEBLO MÁGICO

El que suscribe Ing. José Balón Jiménez, director de Obras Públicas del H. Ayuntamiento Municipal de Tlaltlauquitepec, Puebla, a quien por medio del presente se dirige a usted para solicitarle el pago de la obra que a continuación se describe:

EJERCICIO	2020	FONDO	FORTAMUN-HD- 2020
NO. DE OBRA	186/20002		
HOMBRE DE LA OBRA	PAGO DE ALUMBRADO PÚBLICO PARA EL MUNICIPIO DE TALTLAUQUITEPEC, PUEBLA		
LOCALIDAD	Tlaltlauquitepec		
MODALIDAD DE EJECUCIÓN	OFICIO DE ASIGNACIÓN		
Administración Directa	MIP-IM/2020-002		
MONTO CONTRATADO	Nº DE CONTRATO		
\$ 13,412,980.00	NO APLICA		
EJE			
PROGRAMA	4101	Fortalecimiento de la hacienda pública (FORTAMUNI)	
COMPONENTE	4	programas y/ o proyectos priorizados con recursos del Fortamun	
FECHA DE INICIO	01 de enero de 2020	FECHA DE TERMINO	31 de diciembre de 2020
NUMERO DE BENEFICIARIOS	51,495 habitantes		
FECHA DE ORDEN	lunes, 10 de febrero de 2020	NUMERO DE ORDEN	004
CONCEPTO	PAGO DE SERVICIOS DE ALUMBRADO URBANO CON NUMERO D49 011000 027		
PROVEEDOR	CFE SUMINISTRADOR DE SERVICIOS		
FOLIO FISCAL		MONTO A PAGAR	5 280,972.00

DATOS BANCARIOS	BANCO:	
	CUENTA BANCARIA:	
	CLABE BANCARIA:	

Nota: Se adjunta copia fotostática de la documentación comprobatoria correspondiente



DIRECCIÓN DE OBRAS PÚBLICAS
 Tlaltlauquitepec, Puebla



**Comprobante de operación****Transferencias interbancarias**

Contrato: 80123341121
Número de Referencia: 9202166
Cuenta Cargo: 18000130261
Titular: MUNICIPIO DE TLATLAUQUITEPEC
Cuenta Abono/Móvil: 012914002014061162
Beneficiario: CFE SUMINISTRADOR DE SERVICIOS BÁSICOS
Importe: \$ 280,972.00
Divisa: MXN
Concepto del Pago / Transferencia: 89678008508
Referencia Interbancaria:
Banco: BBVA BANCOMER
Plaza: MEXICO, DF
Bicursal: 0001
Estatus: ACEPTADA
Fecha: 10/02/2020
Clave de Rastreo:
RFC Beneficiario:
Importe IVA:
Forma Aplicación: Mismo Día
Fecha y Hora de Aplicación: 10/02/2020
Motivo de devolución:

Imprimir

Cerrar

000154



CFE Suministrador de Servicios Básicos
Río Piedras No. 14, Colonia Cuauhtémoc,
Alcaldía Cuauhtémoc, Código Postal 06500,
Ciudad de México
RFC: C5516336037

OPERADO
FORTAMUN

2020

ALUMBRADO PÚBLICO URBANO

DOMICILIO CONOCIDO
TLATLAUQUI
TLATLAUQUI
TLATLAUQUI, PUE
C.P. 73800

TOTAL A PAGAR:

\$280,972.00DOSCIENTOS OCHENTA MIL NOVECIENTOS
SESENTA Y DOS PESOS 00/100 M.N.

NO. DE SERVICIO: 840011000027
RAMU: 73900 01-09-03 MTP9-30215 001 CFE

PERIODO FACTURADO: 10 DIC 19 - 10 ENE 20

TARIFA: APBT NO. MEDIDOR: S1MED0 MULTIPLICADOR: 1

FECHA LÍMITE DE PAGO: 26 ENE 20

CARGA CONECTADA kW: 168 DEMANDA CONTRATADA kW: 168 CORTE A PARTIR: 27 ENE 20

Concepto	No. medidor	Lectura actual Última • Teórica •	Lectura anterior Última • Teórica •	Diferencia	Tarifa
kWh	S1MED0	62650	0	0	0

Mes	Días del mes	Consumo promedio	Energía kWh	Precio \$/kWh
-----	--------------	------------------	-------------	---------------

Mes	Factor de potencia	Demanda máxima \$/kW	Precio \$/kW	Importe \$/kW	Factor de potencia
-----	--------------------	----------------------	--------------	---------------	--------------------

Costos de la energía en el Mercado Eléctrico Mayorista					Detalle de importe a pagar	
Concepto	\$	\$/kW	\$/kWh	Importe \$/kW	Concepto	Importe \$/kW
Suministro	48.41	0.00	0.00	48.41	Cargo Fijo	40.41
Distribución	0.00	0.00	77,049.43	77,049.43	Energía	242,168.78
Transmisión	0.00	0.00	10,419.03	10,419.03	Subtotal	242,217.39
GENACE	0.00	0.00	488.89	488.89	IVA 16%	36,754.79
Energía	0.00	0.00	74,555.88	74,555.88	Financiamiento del Proyecto	280,972.18
Capacidad	0.00	0.00	79,317.43	79,317.43	Adiuda Anterior	280,972.18
ECHEMIS	0.00	0.00	338.32	338.32	Por Pago	280,972.18
Total	48.41	0.00	242,168.78	242,217.18	Total	\$280,972.74



El Gobierno Federal trabaja con todos los recursos del 000 para ayudar y fortalecer la infra. Secretaría de la Función Pública opera y atiende al Telebuzo:
Puede, habla y pagar. No importa dónde. 125 200 1250 32. INELCOGMP-4 CENTRO DE CONFIA TLATLAUQUI TLATLAUQUI PUEBLA MÉXICO 2020

73900 01-09-03 MTP9-30215 001 CFE
01 840011000027 200126 000280972 1



63DJ03N01D100404

Serv. Esp. Referer. Cifra

\$280,972.00DOSCIENTOS OCHENTA MIL NOVECIENTOS SESENTA Y
DOS PESOS 00/100 M.N.

000156



TLATLAUQUITEPEC
MUNICIPIO DE Tlaxiaco

C.P. EDITH NOLASCO LUCIO

TESORERA MUNICIPAL

H. AYUNTAMIENTO DE TLATLAUQUITEPEC, PUEBLA.

Presente:

ORDEN DE PAGO



TLATLAUQUITEPEC
PUEBLO MÁGICO

El que suscribe Ing. José Irlán Jiménez, director de Obras Públicas del H. Ayuntamiento Municipal de Tlaxiaco, Puebla, a quien por medio del presente se dirige a usted para solicitarle el pago de la obra que a continuación se describe:

EJERCICIO	2020	FONDO	FORTAMUN-DF 2020
NO. DE OBRA	186/2002		
NOMBRE DE LA OBRA	PAGO DE ALUMBRADO PÚBLICO PARA EL MUNICIPIO DE TLATLAUQUITEPEC, PUEBLA		
LOCALIDAD	Tlaxiaco.		

MODALIDAD DE EJECUCION	ORCIO DE ASIGNACION
Administración Directa	MTP-TM/2020-032
MONTO CONTRATADO	Nº DE CONTRATO
\$ 13,412,980.00	NO APLICA

EJE	4101	Fortalecimiento de la hacienda pública (FORTAMUN)
PROGRAMA	4	Programas y/o proyectos prioritarios con recursos del Fortamun
COMPONENTE		

FECHA DE INICIO	04 de enero de 2020	FECHA DE TERMINO	31 de diciembre de 2020
NUMERO DE BENEFICIARIOS	51,195 habitantes		

FECHA DE ORDEN	méxico, 12 de febrero de 2020	NUMERO DE ORDEN	005
----------------	-------------------------------	-----------------	-----

CONCEPTO	PAGO DE SERVICIOS DE ALUMBRADO PÚBLICO VARIAS CALLES CON NUMERO 249 120 300 312; H. AYUNTAMIENTO MPAL OYAMELES 249 841 001 341, ALUMBRADO PÚBLICO VARIAS CALLES 249 120 300 804, ALUMBRADO PÚBLICO VARIAS CALLES 249 120 300 804, ALUMBRADO PÚBLICO VARIAS CALLES, DUMATLACO MUNICIPIO TLATLAUQUITEPEC 249 120 300 789, ALUMBRADO PARQUE MUNICIPAL 249 180 301 443.		
----------	---	--	--

PROVEEDOR	CPE SUMINISTRADOR DE SERVICIOS		
-----------	--------------------------------	--	--

FOLIO FISCAL		MONEDA A PAGAR	\$ 51,642.00
--------------	--	----------------	--------------

DATOS BANCARIOS	BANCO:	
	CUENTA BANCARIA:	
	CIJADE BANCARIA:	

Nota: Se adjunta copia fotostática de la documentación comprobatoria correspondiente



249 120 300 812
249 941 001 341
249 120 300 804
249 120 300 791
- - - - - 0001117



000153

OPERADO
FORTAMUN

2020

COMISION FEDERAL DE ELECTRICIDAD

RFI: 153-150330-197

Rio Rucano No 14 Col. Cuauhtemoc Alameda

Cuauhtemoc C.P. 06540 Ciudad de Mexico

Fecha 20/02/19 Hora 14:49:08 Cx) 82774

AGENCIA LIMITE

COMPROBANTE DE PAGO
COMPROBANTE DE PAGO

Nombre H. ARISTAITENCO MIAL OYAMELES

Dig CALLES DIVERGAS

Colegio OYAMELES 064

Poblac OYAMELES, Pue.

Cuenta 66 906100200010 Cmp 249041001341

Tarifa 5A Cira 0120 Cmp 202002410

RFC NÚM 191226-

Muestral de Lectura Lectura Diferencia Multa

5/1EDD 1 10,064 10,064

Consumo 20107 al 20020 = 10,064 kWh

CONCEPTO IMPORTES

Energia	39,312.35
Del Pend Fact Ant	0.06
Del Pend Prox Fac	0.71
IVA	6,249.47
TOTAL	45,602.06

PAGO EN EFECTIVO



GRACIAS POR SU PAGO

H AYUNTAMIENTO MPAL OYAMELES

CALLES OVERSAS
 ALUMBRADO PUBLICO
 OYAMELES 064
 OYAMELES, PUE.
 C.P. 73909

TOTAL A PAGAR:
\$45,602.00

(CUARENTA Y CINCO MIL SEISCIENTOS DOS PESOS 00/100 M.N.)

NÚM. DE SERVICIO: 249841001341
RMIU: 73909 94-10-24 HAMD-691226 001 CFE

PERIODO FACTURADO: 07 ENE 20 - 06 FEB 20

TARIFA: APBT **NÚM. MEDIDOR:** SMEDO **MULTIPLICADOR:** 1 **FECHA LÍMITE DE PAGO:** 22 FEB 20

CARGA CONECTADA KW: 27 **DEMANDA CONTRATADA KW:** 27 **CORTE A PARTIR:** 23 FEB 20

Concepto	Unidad	Medida actual	Medida anterior	Diferencia	Totales
kWh	SMEDO	10004	0	0	0

Mes	Días del mes	Consumo (kWh) - (kWh)	Energía kWh	Precio \$/kWh
-----	--------------	-----------------------	-------------	---------------

Mes	Factor de potencia	Demanda máxima (kVA)	Potencia (kW)	Importe (kWh)	Factor de potencia
-----	--------------------	----------------------	---------------	---------------	--------------------

Costos de la energía en el Mercado Electrónico Mexicano					Otras luzes del inmueble a pagar	
Concepto	\$	\$/kWh	\$/kVA	Importe (Mx\$)	Concepto	Importe (Mx\$)
Suministro	45.64	0.00	0.00	45.64	Cargo Fijo*	45.64
Distribución	0.00	0.00	11,498.10	11,498.10	Energía	38,266.71
Tranmisión	0.00	0.00	1,688.75	1,688.75	Subtotal	38,312.35
CENACE	0.00	0.00	30.21	30.21	IVA 16%	4,209.97
Energía	0.00	0.00	12,690.70	12,690.70	Facilitación del Permiso	45,902.32
Capacidad	0.00	0.00	13,254.28	13,254.28	Acuerdo Anterior	43,284.38
SGRMSEH(1)	0.00	0.00	68.38	68.38	Raj Pagar	43,284.00
Total	45.64	0.00	38,296.71	38,312.35	Total	\$45,882.71



El Gobierno Federal (001) 8000 le respalda, con la ayuda de la energía eléctrica, la economía de la Nación. Secretaría de la Función Pública (oficina y atención al Cliente):
 Fecha, hora y lugar de emisión: 07 FEB 2020 08:55:00 AM, Avenida Juárez 110, 06100-Santa Fe de Capatzen, Ciudad de México, México (02) 2717100



73909 94-10-24 HAMD-691226 001 CFE
 01 249841001341 200222 00048602 0



680V08B10600010

Gobierno Municipal

\$45,602.00

(CUARENTA Y CINCO MIL SEISCIENTOS DOS PESOS 00/100 M.N.)

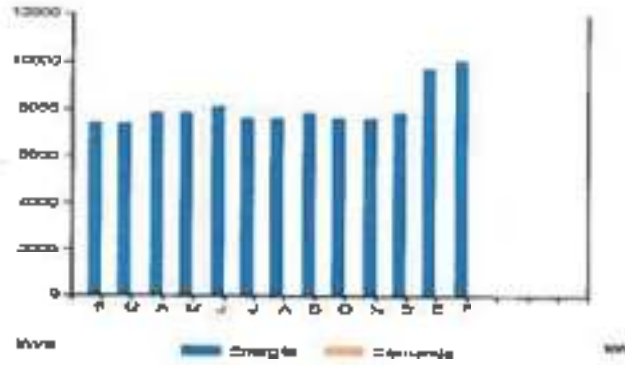

Periodo	Demanda máxima kW	Consumo total kWh	Factor potencia %	Factor carga %	Eficiencia media (KWH)
FEB 19		7,204			3.8824
MAR 19		7,304			3.8854
ABR 19		7,840			3.9151
MAY 19		7,840			3.8081
JUN 19		8,060			3.9589
JUL 19		7,587			3.9872
AGO 19		7,587			3.8722
SEP 19		7,840			3.9511
OCT 19		7,587			3.8842
NOV 19		7,587			3.8392
DIC 19		7,840			3.8961
ENE 20		8,728			3.8940
FEB 20		10,084			3.9062

01000 Protocolo del Recogedor Cédula Original Este documento es una representación impresa de un PDF Pago en una sola exhibición

RFC CALLES ENFERMAS OYMAHUELA, PUE. Bono VE Folio: 000015761271 Folio Fiscal: USD 18. Certificado del SAT: Mx. Autorizado del USU: 00001000003412068777 Folio y HRA 00 Bono e-efactor. Unidad de medida: 110 Aghca Mkw/h de carga. HA Regimen Fiscal: RSTANEN GRUPOA DE LEY DE EMPRESAS MEXICANAS



Instancias y recursos a disposición de los usuarios para atender quejas:



Conoce los servicios de los diferentes gub. proveedores:

Algo y te notificamos que podrás emitir Cédulas al usar el Suministrador

¡AVISO IMPORTANTE!

- Come a partir de 23 FEB 20.
- Servicio a Clientes Teléfono 071.



¡Ahora es más fácil!

VISA



¡Ya puedes pagar tu recibo de CFE con tarjeta de crédito o débito en nuestros Centros de Atención!

000166

COMISION FEDERAL DE ELECTRICIDAD

RFC: CSS-160324-CP7
P: Jalisco No 14 Col. Cuauhtlan Alcaidia
Cuauhtlan C.P. 06500 Ciudad de Mexico
Fecha 20/02/19 Hora 14:19:28 Caj K277H
AGENCIA LITRES

OPERADO
FORTAMUN
2020

COMPROBANTE DE PAGO
COMPROBANTE DE PAGO

Nombre ALIHSRADO RUE LICE VARIAS CALLE
Direcc SAN ANTONIO IVAN FIDIO TLATEMIO
Colonia OYAMELES 064
Poblac OYAMELES, PUE.
Cuenta 6604068106000040 Bpu 249120300812
Tar SA Gira 2120 Cddp 202002010

Medid Cv LecAnt LecAc: Diferencia Hirtl
S/NEOD 1 0 31) 320

Consumo 200107 al 210201 = 320 kWh

CONCEPTO	IMPORTE
Energia	1,294.18
Dif Perd Faut Ant	0.28
Dif Perd Prox Fat	0.52
I V A	207.06
TOTAL	*****1,501.00

PAGADO EN EFECTIVO



GRACIAS POR SU PAGO

009167



CFE Subinstituto de Servicios Básicos
 Río Ajalman No. 14, colonia Cuauhtémoc,
 Alcaldía Cuauhtémoc, Código Postal 06500,
 Ciudad de México
 RFT: CSSM030CP7

**OPERADO
 FORTAMUN**

2020

ALUMBRADO PUBLICO VARIAS CALLE

BAN ANTONIO OYAM MPIO TLATLAUD
 OYAMELES 064
 OYAMELES, PUE.
 C.P. 73908

TOTAL A PAGAR:

\$1,501.00

(UN MIL QUINIENTOS UN PESOS 00/100 M.N.)

NO. DE SERVICIO: 249120300612
 RMU: 73908 12-02-08 XAAX-010101 003 CFE

PERIODO FACTURADO: 07 ENE 20 - 06 FEB 20

TARIFA: APBT NO. MEDIDOR: 31MEDD MULTIPLICADOR: 1

FECHA LIMITE DE PAGO: 22 FEB 20

CARGA CONECTADA kW: 0 DEMANDA CONTRATADA kW: 0

CORTE A PARTIR: 23 FEB 20

Concepto	Unidad	Letura actual	Letura anterior	Diferencia	Totales
		Metro • Litros •	Metro • Litros •		
kWh	31MEDD	000	0	0	0

Mes	Días de mes	Consumo prom. diaria	Carga kWh	Precio \$/kWh
-----	-------------	----------------------	-----------	---------------

Mes	Factor de potencia	Demanda máxima \$/kW	Precio \$/kW	Importe \$/kW	Factor de potencia
-----	--------------------	----------------------	--------------	---------------	--------------------

Costos de la energía en el Mercado Eléctrico Mexicano					Desglose del importe a pagar	
Concepto	\$	\$/kW	\$/kWh	Importe \$/kWh	Concepto	Importe \$/kWh
Suministro	45.84	0.00	0.00	45.84	Carga Fija	45.84
Distribución	0.00	0.00	365.50	365.50	Energía	1,248.54
Transmisión	0.00	0.00	53.73	53.73	Subtotal	1,294.18
GENACE	0.00	0.00	2.58	2.58	IVA 16%	207.08
Energía	0.00	0.00	403.52	403.52	Filtración del Porodo	1,501.24
Capacidad	0.00	0.00	421.44	421.44	Auxilio Anterior	1,424.28
SCNMEMPI	0.00	0.00	1.79	1.79	Bo Pago	1,424.00
Total	45.84	0.00	1,248.54	1,394.18	Total	\$1,801.82



El Gobierno Federal trabaja con esta empresa, con la autorización de la Secretaría de Finanzas Públicas que se derivó de la Ley de
 Política, Ingresos y Gastos de 1994 en su artículo 12. FEB 2020 11:46:36 AM Avenida Juárez No. 1942 @ Bordo Cuauhtémoc Libros Publicación de CP 06500



\$1,501.00

(UN MIL CINCUENTOS UN PESOS 00/100 M.N.)

Gobierno Municipal



CFE Administrador de Servicios Básicos
Bta. Rodas No. 14, Colonia Cuauhtémoc,
Atlixco, Cuauhtémoc, Código Postal 06560,
Ciudad de México,
RFC: CB51661300P7

OPERADO
FORTAMUN

2020

ALUMBRADO PUBLICO VARIAS CALLE

TZINCUILAPAN IMPIO TLATLAUQUITE
OYAMELES 064
OYAMELES, PUE.
C.P. 73808

TOTAL A PAGAR:
\$1,787.00

(UN MIL SETECIENTOS OCHENTA Y SIETE PESOS 00/100 M.N.)

NO. DE SERVICIO: 249120300004
RMU: 73808 12-02-08 XAXX-010101 002 CFE

PERIODO FACTURADO: 07 ENE 20 - 06 FEB 20

TARIFA: APBT NO. MEDIDOR: S1MEDO MULTIPLICADOR: 1 FECHA LÍMITE DE PAGO: 22 FEB 20

CARGA CONECTADA KW: 1 DEMANDA CONTRATADA kW: 1 CORTE A PARTIR: 23 FEB 20

Concepto	No. medidor	Lección actual	Lección anterior	Diferencia	Totales
		Metros • Voltios •	Metros • Voltios •		
KWH	S1MEDO	383	0	0	0

Mes	Días por mes	Cuentas por pagar diario	Pagos kWh	Pagos \$/kWh
-----	--------------	--------------------------	-----------	--------------

Mes	Factor de potencia	Demanda máxima S1kW	Pagos \$/kW	Importe \$/kW	Factor de potencia
-----	--------------------	---------------------	-------------	---------------	--------------------

Costos de la energía en el Mercado Eléctrico Mayorista					Desglose del importe a pagar	
Concepto	\$	S1kW	S1kW/h	Importe (MWh)	Concepto	Importe (MWh)
Suministro	45.84	0.00	0.00	45.84	Cargo Fijo	45.84
Distribución	0.00	0.00	437.46	437.46	Energía	1,494.34
Transmisión	0.00	0.00	64.31	64.31	Subtotal	1,539.18
DEMANE	0.00	0.00	3.08	3.08	IVA 16%	246.78
Energía	0.00	0.00	482.86	482.86	Facultarían del Periodo	1,785.97
Capacidad	0.00	0.00	504.41	504.41	Adelanto Anterior	1,665.73
SOBREMENSA	0.00	0.00	2.14	2.14	En Pago	1,695.00
Total	45.84	0.00	1,484.34	1,539.98	Total	\$1,787.00



El Gobierno Federal respalda y garantiza la seguridad, con su ayuda financiera y técnica, Secretaría de la Función Pública que dirige y administra al TelMun.
Fecha, hora y lugar de impresión: 02 FEB 2020 10:30 AM, Av. Anahuac Avenid No. 1942-B Barro Guadalupe Libre Puebla México CP 73780



73808 12-02-08 XAXX-010101 002 CFE
01 249120300004 200222 000001787 1

060Y06B108000030 Gobierno Municipal

\$1,787.00
(UN MIL SETECIENTOS OCHENTA Y SIETE PESOS 00/100 M.N.)

000172

OPERADO
FORTAMUN
2020

COMISION FEDERAL DE ELECTRICIDAD
RFC: CFB-160330-DP7

R: Odont No 14 Col, Cuauhtemoc Alcatdia
Cuauhtemoc C.P. 06500 Ciudad de Mexico
Fecha 20/02/19 Hora 14:49:56 Caj K277N
AGENCIA LIBRES

COMPROBANTE DE PAGO
COMPROBANTE DE PAGO

Nombre ALUMBRADO PUBLICO VARIAS CALLE
Direcc: IXHATLACO ; UNIC: TLATLAUQUITEPE
Colonia DYAMELES 064
Poblac DYAMELES, TUE
Cuenta 660V06B10E 00120 Nom 249120300791
Ta SA Dir R120 Comp 202002013

Sumed Cv LecAnt LecAct Diferenc Multi
S/NEED 1 0 585 585

Consumo 200107 a 210206 = 585 kWh

CONCEPTO	IMPORTE
Energia	2,320.15
Dif Pend Pct Ant	0.37
Dif Pend Pct Fac	0.02
I V A	372.50
TOTAL	*****2,701.00

PAGO EN EFECTIVO



GRACIAS POR SU PAGO

ALUMBRADO PUBLICO VARIAS CALLE

COMTILACO MUNIC TLATLAUQUITEPE
 OYAMELES 064
 OYAMELES, PUE.
 C.P. 73909

TOTAL A PAGAR:
\$2,701.00

(DOS MIL SETECIENTOS UN PESOS 00/100 M.N.)

2020

NO. DE SERVICIO: 24B120300791
RMU: 73909 12-02-08 XAXX-010101 001 CFE

PERIODO FACTURADO: 07 FEB 20 - 06 FEB 20

TARIFA: APBT **NO. MEDIDOR:** SMEDD **MULTIPLICADOR:** 1

FECHA LÍMITE DE PAGO: 22 FEB 20

CARGA CONECTADA KW: 1 **DEMANDA CONTRATADA KW:** 1 **CORTE A PARTIR:** 23 FEB 20

Corrección	Pa. medidor	Leche actual Medida Is. medid.	Leche anterior Medida Is. medid.	Diferencia	Totales
KWh	SMEDD	585	0	0	0

Mes	Días del mes	Consumo promedio diario	Energía kWh	Precios \$/kWh
-----	--------------	-------------------------	-------------	----------------

Mes	Factor de multiplicación	Demanda máxima \$/KW	Precios \$/kW	Importe (MEX)	Factor de presencia
-----	--------------------------	----------------------	---------------	---------------	---------------------

Costos de la energía en el Mercado Eléctrico Mayorista

Concepto	\$	\$/KW	\$/KWh	Importe (MEX)
Suministro	45.84	0.00	0.00	45.84
Distribución	0.00	0.00	660.18	660.18
Transmisión	0.00	0.00	88.29	88.29
CENACE	0.00	0.00	4.60	4.60
Pérdida	0.00	0.00	737.84	737.84
Capacidad	0.00	0.02	770.45	770.45
ECOMERAJ	0.00	0.03	3.28	3.28
Total	45.84	0.00	2,882.61	2,328.18

Detalle del monto a pagar

Concepto	Importe (MEX)
Carga Fija	45.84
Energía	2,382.51
Subtotal	2,428.35
IVA 16%	372.50
Retención del Periodo	2,700.65
Abono Anterior	2,668.37
Por Pagar	2,701.00
Total	\$2,701.02



El Gobierno Federal trabaja contra la Impunidad, con el apoyo de los servidores públicos. Seguirá trabajando en favor de la Función Pública quepa y denunciado. Tóllalo.
 Fecha: 14/02/2020 10:52:29 AM. Avenida Juárez No. 1163-R, Benito Juárez, Ciudad de México, C.P. 06702



73909 12-02-08 XAXX-010101 001 CFE
 01 249120300791 200222 000002701 2

66DV08B146000020 **Gobierno Municipal**

\$2,701.00

(DOS MIL SETECIENTOS UN PESOS 00/100 M.N.)

000175

COMISION FEDERAL DE ELECTRICIDAD

RFC: C33-160330-CP7

R. Botano No 14 Col. Cuauhtemoc Alcabdia
Cuauhtemoc C.P. 06500 Ciudad de Mexico
Fecha 20/02/19 Hora 14:50:58 Caj K2774
AGENCIA LIBRES

OPERADO
FORTAMUN

2020

COMPROBANTE DE PAGO
ANTICIPO A CTA DE ENERGIA

Nombre ALUHRADO ARON NIVAL
Dirrec 16 DE SEPTIEMBRE 01 CP. 73709
Colon: OYAMELES 064
Poblac: OYAMELES, YUC.
Cuenta: 02DV068101R04412 Rpu: 249180301443
Tar: 01 Beca 96.1 Comp: 202002999
RFC:

CONCEPTO / IMPORTES

Nº 1 43.97
I V A 7.03
TOTAL \$*****51.00

PAGADO EN EFECTIVO



GRACIAS POR SU PAGO

ALUMBRADO PARQUE MPAL

16 DE SEPTIEMBRE 01 CP. 73709
EMILIANO ZAPATA
DYAMELEB 064. C.P. 73909
DYAMELEB, PUE.

TOTAL A PAGAR:

\$51.00

(CINCUENTA Y UN PESOS 00/100 M.N.)

NO. DE SERVICIO : 249180301443
RMU : 73909 18-03-22 X - 005 CFE

PERIODO FACTURADO: 28 NOV 19 - 29 ENE 20

TARIFA: 01 NO. MEDIDOR: M095UW MULTIPLICADOR: LÍMITE DE PAGO: 16 FEB 20 CORTE A PARTIR: 17 FEB 20

Concepto	Lectura actual		Lectura anterior		Total periodo	Precio (P/M)	Subtotal (M.N.)
	Antes	Después	Antes	Después			
Energía (kWh)	-	03674	-	03674	0		
Carga Mínima					50	0.829	41.45



Este gráfico refleja tu nivel de consumo. A menor uso, mayor apoyo.

Subtotal

App CFE Contigo ¡Descárgala ya!



- Simulador de consumo
- Notificaciones y alertas
- Reporte de tarifas
- Domicilio tu servicio
- Pago electrónico

Además de las ventajas que ya conoces:

- ✓ Ahorro en pagos
- ✓ Realiza tu pago
- ✓ Utiliza puntos de atención y clientes



Costos de la energía con el Mercado Especial Mayorista					Demanda del mercado mayorista	
Concepto	\$	\$ IVA	\$ IVA ¹	Impuesto (M.N.)	Concepto	Impacto (M.N.)
Suministro	0.00	0.00	0.00	0.00	Carga Fija ²	41.45
Distribución	0.00	0.00	0.00	0.00	IVA 16%	6.63
Transmisión	0.00	0.00	0.00	0.00	Fac. del Periodo	48.08
CENACE	0.00	0.00	0.00	0.00	DAP ³	2.89
Energía	0.00	0.00	0.00	0.00	Adeudo Anterior	51.30
Capacidad	0.00	0.00	0.00	0.00	Su Pago	51.00
BCNMBM ⁴	0.00	0.00	0.00	0.00	Total	\$51.07

Apoyo Gubernamental 0.00

(1) IVA del Mercado Especial Mayorista en relación con el Mercado Mayorista.
(2) IVA del Mercado Mayorista.
(3) Depende de la tarifa de energía que se aplica en el momento de la facturación.
(4) BCNMBM: Bono de Crédito Nacional Mayorista.



73909 18-03-22 X - 005 CFE
01 249180301443 200218 00000081 1



020V060101034432

Reporte

\$51.00

(CINCUENTA Y UN PESOS 00/100 M.N.)

000177



TLAXIANGUIPEPEC
Municipio de Tlaxianguitepec, Puebla

C.P. EDITH NOLASCO LUCIO

TESORERA MUNICIPAL

EL AYUNTAMIENTO DE TLAXIANGUIPEPEC, PUEBLA.

Presente:

ORDEN DE PAGO



TLAXIANGUIPEPEC
PUEBLO MÁGICO

El que suscribe Ing. José Balón Jiménez, director de Obras Públicas del H. Ayuntamiento Municipal de Tlaxianguitepec, Puebla, a quien por medio del presente se dirige a usted para solicitarle el pago de la obra que a continuación se describe:

EJERCICIO	2020	FONDO	FORTAMUN-DF 2020
NO. DE OBRA	186/20002		
NOMBRE DE LA OBRA	PAGO DE ALUMBRADO PÚBLICO PARA EL MUNICIPIO DE TLAXIANGUIPEPEC, PUEBLA		
LOCALIDAD	Tlaxianguitepec.		
MODALIDAD DE EJECUCIÓN	OFICIO DE ASIGNACIÓN		
Administración Directa	MTP-TM/2020-002		
MONTO CONTRATADO	Nº DE CONTRATO		
\$ 13,412,980.00	NO APLICA		
EFE			
PROGRAMA	4101	Fortalecimiento de la hacienda pública (FORTAMUN)	
COMPONENTE	4	programas w/ a proyectos priorizados con recursos del Fortamun	
FECHA DE INICIO	01 de enero de 2020	FECHA DE TÉRMINO	31 de diciembre de 2020
NÚMERO DE BENEFICIARIOS	51,495 habitantes		
FECHA DE ORDEN	víspera, 21 de febrero de 2023	NÚMERO DE ORDEN	006
CONCEPTO	PAGO DE SERVICIOS DE ALUMBRADO URBANO CON NÚMERO 840 81 9880 027, 840 011 200 743 (SIERRAPORZICIÓN), ALUMBRADO PÚBLICO RURAL 840920408788, ALUMBRADO PÚBLICO OCOTLAN 840054702918, ALUMBRADO PÚBLICO 840058600829		
PROVEEDOR	CFE SUMINISTRADOR DE SERVICIOS		
FONDO FISCAL		MONTO A PAGAR	\$ 707,181.00

DATOS BANCARIOS	BANCO:	
	CUENTA BANCARIA:	
	CLAVE BANCARIA:	

Nota: Se adjunta copia fotostática de la documentación comprobatoria correspondiente



DIRECCIÓN DE OBRAS PÚBLICAS
TLAXIANGUIPEPEC



**Comprobante de operación****Transferencias Interbancarias**

Contrato: 80123341121
Número de Referencia: 8728980
Cuenta Cargo: 18000130281
Titular: MUNICIPIO DE TLATLAUQUITEPEC
Cuenta Abono/Móvil: 012914002014051162
Beneficiario: CFE SUMINISTRADOR DE SERVICIOS BÁSICOS
Importe: 3 707,184.00
Divisa: MXN
Concepto del Pago / Transferencia: 53578D08S09 PAGO DE ALUMBRADO PUBLICO
Referencia Interbancaria:
Banco: BBVA BANCOMER
Plaza: MEXICO, DF
Sucursal: 0001
Estatus: ACEPTADA
Fecha: 24/02/2020
Clave de Rastreo:
RFC Beneficiario:
Importe IVA:
Forma Aplicación: Mismo Día
Fecha y Hora de Aplicación: 24/02/2020
Motivo de devolución:

Imprimir

Cerrar

000182



TLATLAUQUITEPEC
El primer municipio en trabajar

C.F. EDITH NOLASCO LUCIO

TESORERA MUNICIPAL

H. AYUNTAMIENTO DE TLATLAUQUITEPEC, PUEBLA.

Presente:

ORDEN DE PAGO



TLATLAUQUITEPEC
PUEBLO MÁGICO

El que suscribe Ing. José Baldán Jiménez, director de Obras Públicas del H. Ayuntamiento Municipal de Tlaxiahuac, Puebla, a quien por medio del presente se dirige a usted para solicitarle el pago de la obra que a continuación se describe:

EJERCICIO	2020	FCNEO	FORTAMUN-DF 2020
NO. DE OBRA	186/20002		
NOMBRE DE LA OBRA	PAGO DE ALUMBRADO PÚBLICO PARA EL MUNICIPIO DE TLATLAUQUITEPEC, PUEBLA		
LOCALIDAD	Tlaxiahuac.		
MODALIDAD DE EJECUCIÓN	ORDEN DE ASIGNACIÓN		
Administración Directa	MIP-144/2020-002		
MONTO CONTRATADO	Nº DE CONTRATO		
\$ 13,412,980.00	NO APLICA		
EJE			
PROGRAMA	4101	Fortalecimiento de la hacienda pública (FORTAMUN)	
COMPONENTE	4	programas y/ o proyectos priorizados con recursos del Fortamun	
FECHA DE INICIO	01 de enero de 2020	FECHA DE TÉRMINO	31 de diciembre de 2020
NÚMERO DE BENEFICIARIOS	51,495 habitantes		
FECHA DE ORDEN	martes 17 de marzo de 2020	NÚMERO DE ORDEN	007
CONCEPTO	PAGO DE SERVICIOS DE ALUMBRADO URBANO CON NUMERO 20041001341 AYUNTAMIENTO MPAL OYAMELES, 3481202004 ALUMBRADO PÚBLICO VARIAS CALLES SAN ANTONIO OYAMELES, 2491202004 ALUMBRADO PÚBLICO VARIAS CALLES TEBUCULAPAM MPIO TLATLAUQUITEPEC, 24912020091 ALUMBRADO PÚBLICO VARIAS CALLES TLATLAUQUITEPEC MPIO TLATLAUQUITEPEC		
PROVEEDOR	CPE SUMINISTRADOR DE SERVICIOS		
FONDO FISCAL		MONTO A PAGAR	\$ 49,638.00

DATOS BANCARIOS	BANCO:	BANCO MERCANTIL DEL NORTE S.A. DE C.V. (BANORTE)
	NÚM. DE TARJETA:	4189-2810-4740-8428
	REFERENCIA:	8587910093

Nota: Se adjunta copias fotostáticas de la documentación comprobatoria correspondiente



DIRECCIÓN DE OBRAS PÚBLICAS
TLATLAUQUITEPEC



CUENTA NUEVA
PACKAGING PRODUCTION
UNIVERSITY OF PLATEAU STATE
SERVICES EDUCATIONAL PRODUCTS

0000001

2/03/2020

000134

190087584

C/A. 12000130281

CFE - SUMINISTRADOR DE SERVICIOS 1% 49,635

CUARENTA Y NUEVE MIL SEISCIENTOS TRINTA Y OCHO SOLO EN SU

Santander

Bank of America
International Money Order
Foreign Exchange Services

[Handwritten signature]

00 274 5 46 7 20 24 54 44000 4 30 26 40000000 2

OPERADO
FORTAMUN

2020

COMISION FEDERAL DE ELECTRICIDAD

RFC:CSS-160330-CP7
Rta Rufana No 14 Col. Cuauhtemoc Alcañala
Cuauhtemoc C.P. 06500 Ciudad de Mexico
Fecha 20/03/24 Hora 13:09:75 Caj 904416
AGENCIA TLATLAHUAC

COMPROBANTE DE PAGO
COMPROBANTE DE PAGO

Nombre ALFONSO PABLO VARELA CALLE
Direcc 171MIGUEL APAN MPIO TLATLAHUACITE
Colonia
Poblac Puebla, Pue.
Cuenta 249120030701 Rpu 249120030701
Tarifa SA Giro R120 Comp 202003015

NumMed Cy LecAnt LecAct Diferencia Multi
\$/MED 1 0 370 370

Consumo 200206 a) 200306 = 370 kWh

CONCEPTO IMPORTES

Energia 1,482.21
Dif Powl fact Ant 0.10
Dif Powl Prox fac 0.48
I y A 237.15
TOTAL \$*****1,719.94

PAGADO CON CHEQUE

Banco: SANTANDER
Num Cuenta: 10000130261
Num Cheque: 001001



GRACIAS POR SU PAGO

COMISION FEDERAL DE ELECTRICIDAD

RFC:CSS-160330-CP7
Rta Rufana No 14 Col. Cuauhtemoc Alcañala
Cuauhtemoc C.P. 06500 Ciudad de Mexico
Fecha 20/03/24 Hora 13:09:14 Caj 904416
AGENCIA TLATLAHUAC

COMPROBANTE DE PAGO
COMPROBANTE DE PAGO

Nombre ALFONSO PABLO VARELA CALLE
Direcc EXHAHUAC HUNIC TLATLAHUACITE
Colonia
Poblac Puebla, Pue.
Cuenta 249120030701 Rpu 249120030701
Tarifa SA Giro R120 Comp 202003015

NumMed Cy LecAnt LecAct Diferencia Multi
\$/MED 1 0 566 566

Consumo 200206 a) 200306 = 566 kWh

CONCEPTO IMPORTES

Energia 2,243.25
Dif Powl fact Ant 0.02
Dif Powl Prox fac 0.19
I y A 358.92
TOTAL \$*****2,602.00

PAGADO CON CHEQUE

OPERADO FORTAMUN: SANTANDER
Num Cuenta: 10000130261
2020 Num Cheque: 000001



GRACIAS POR SU PAGO

000191

COMISION FEDERAL DE ELECTRICIDAD

RFC:USS-160310-CP7
Rio Roxano No 14 Col. Cuauhtemoc Alameda
Cuauhtemoc C.P. 06500 Ciudad de Mexico
Fecha 20/03/24 Hora 13:09:58 Caj 984PH
AGENCIA TIATCALQUIN

COMPROBANTE DE PAGO
COMPROBANTE DE PAGO

COMISION FEDERAL DE ELECTRICIDAD

RFC:CSS-160330-CP7
Rio Roxano No 14 Col. Cuauhtemoc Alameda
Cuauhtemoc C.P. 06500 Ciudad de Mexico
Fecha 20/03/24 Hora 13:10:29 Caj 984PH
AGENCIA TIATCALQUIN

COMPROBANTE DE PAGO
COMPROBANTE DE PAGO

OPERADO
FORTAMUN

2020

Nombre ALHURRADO PUNICOP VARTAS CALLE
Direcc SAN ANTONIO JYAN UNDO TIATCALQUIN
Colonia
Poblac Profriscoviciada, PU
Cuenta 6604068106000040 Rpo 24912000072
Tarifa SA Giro R120 Comp 202003016

Numero Cv LecAnt LecAut Diferencia Multi
S/MEDIO 1 0 309 309

Consumo 200206 al 200306 = 309 Kwh

CONCEPTO IMPORTE

Energia 1,245.39
Dif Penal Fact Ant 0.52
Dif Penal Prox Fac 0.17
I V A 109.26
TOTAL \$*****1,465.34

PAGADO CON CHEQUE

Banco: SANTANDER
Num Cuenta: 18000130261
Num Cheque: 080001



GRACIAS POR SU PAGO

Nombre II AYUNTAMIENTO MPAL OYAMELES
Direcc CAJES DIVERISAS
Colonia
Poblac Profriscoviciada, PU
Cuenta 6604068106000010 Rpo 249941061341
Tarifa SA Giro R120 Comp 202003016
RFC HANO-691226-

Numero Cv LecAnt LecAut Diferencia Multi
S/MEDIO 1 0 9,729 9,729

Consumo 200206 al 200306 = 9,729 Kwh

CONCEPTO IMPORTE

Energia 37,820.42
Dif Penal Fact Ant 0.71
Dif Penal Prox Fac 0.19
I V A 6,051.26
TOTAL \$*****43,872.58

PAGADO CON CHEQUE

Banco: SANTANDER
Num Cuenta: 18000130261
Num Cheque: 080001



GRACIAS POR SU PAGO

H AYUNTAMIENTO MPAL OYAMELES

CALLES DIVERSAS
 ALUMBRADO PUBLICO
 OYAMELES 084
 OYAMELES, PUE.
 C.P. 73900

TOTAL A PAGAR:
\$43,872.00

(CUARENTA Y TRES MIL OCHOCIENTOS
 SETENTA Y DOS PESOS 00/100 M.N.)

NO. DE SERVICIO : 249941001341
 RMU : 73909 94-10-24 HAMD-891226 001 CFE

PERIODO FACTURADO: 08 FEB 20 - 08 MAR 20

TARIFA: APET NO. MEDIDOR: SIMEDO MULTIPLICADOR: 1 FECHA LÍMITE DE PAGO: 22 MAR 20

CARGA CONECTADA KW: 27 DEMANDA CONTRATADA KW: 27 CORTE A PARTIR: 23 MAR 20

Concepto	No. medidor	Lectura actual		Lectura anterior		Diferencia	Totales
		Metro	Kilovatio	Metro	Kilovatio		
kWh	SIMEDO	9720		0		0	0

Mes	Días de int.	Consumo prom. diario	Energía kWh	Precio \$/kWh

Mes	Factor de potencia	Demanda máxima \$/kW	Precio \$/kW	Importe \$/kW	Factor de potencia

Concepto	Costos de la energía en el Mercado Eléctrico Mayorista				Detalle del importe a pagar	
	\$	\$/kW	\$/kWh	Importe \$/kW	Concepto	Importe \$/kW
Energía	45.84	0.00	0.00	45.84	Carga fijo	45.84
Distribución	0.00	0.00	11,112.46	11,112.46	Energía	37,774.78
Transmisión	0.00	0.00	1,633.50	1,633.50	Subtotal	37,820.42
GENADF	0.00	0.00	77.83	77.83	IVA 16%	6,051.28
Energía	0.00	0.00	12,180.71	12,180.71	Factoración del Porcdo	49,071.68
Capacidad	0.00	0.00	12,710.00	12,710.00	Adeudo Anual	49,028.71
SCHEMEND	41.00	0.00	54.48	54.40	Su Pago	49,002.00
Total	45.84	0.00	37,774.78	37,820.42	Total	843,872.00

071 CFEActual @CFEcom CFE Conigo cfe.mx

El Gobierno Federal protege tus datos personales, así como la integridad de tus datos. Suministrador de Servicios Básicos y Suministrador de Energía.
 México, lea y haga su impresión: 14/01/2020 10:33:30 hrs, Avenida Juárez 117, 06700 Ciudad de México, México (Código Postal: C.P. 06700)



73909 94-10-24 HAMD-891226 001 CFE
 01 249941001341 200322 000043672 4

 860906840600010
 Gobierno Municipal

\$43,872.00

(CUARENTA Y TRES MIL OCHOCIENTOS SETENTA Y DOS PESOS 00/100 M.N.)



Suministrador de
Servicios Básicos

CFE Suministrador de Servicios Básicos
Río Ródago No. 14, colonia Guadalupe,
Alcaldía Cuautlémoc, Código Postal 66500,
Ciudad de México.
RFC: CFSIG130CP

000194
OPERADO
FORTAMUN

2020

ALUMBRADO PÚBLICO VARIAS CALLE

SAN ANTONIO OYAM MPIO TLATLAUJ
OYAMELES 064
OYAMELES, PUE.
C.P. 73509

TOTAL A PAGAR:

\$1,445.00

(UN MIL CUATROCIENTOS CUARENTA Y CINCO
PESOS 00/100 M.N.)

NO. DE SERVICIO: 249120300812
RMU: 73509 12-02-08 XAXX-010101 003 CFE

PERIODO FACTURADO: 06 FEB 20 - 06 MAR 20

TARIFA: APBT NO. MEDIDOR: SIMEDD MULTIPLICADOR: 1

FECHA LÍMITE DE PAGO: 22 MAR 20

CARGA CONECTADA KW: 0 DEMANDA CONTRATADA KW: 0

CORTE A PARTIR: 23 MAR 20

Concepto	No. medidor	Lectura actual		Lectura anterior		Diferencia	Totales
		Módulo	Fórmula	Módulo	Fórmula		
KWH	SIMEDD	0.00		0		0	0

Mes	Días del mes	Consumo prom. diario	Energía KWH	Precio \$/KWH
-----	--------------	----------------------	-------------	---------------

Mes	Factor de proporción	Demanda máxima \$/kW	Precio \$/kW	Importe (kW)	Factor de potencia
-----	----------------------	----------------------	--------------	--------------	--------------------

Concepto	Costos de Inversión en el Mercado Eléctrico Mayorista				Desglose del importe a pagar	
	\$	\$/kW	\$/kWb	Importe (kWb)	Concepto	Importe (kWb)
Suministro	45.64	0.00	0.00	45.64	Cargo Fijo*	45.64
Distribución	0.00	0.00	352.93	352.94	Energía	1,399.75
Transmisión	0.00	0.00	51.08	51.08	Sinistral	1,245.35
CENADE	0.00	0.00	2.42	2.42	IVA 16%	188.26
Energía	0.00	0.00	385.67	385.67	Exoneración del Periodo	1,444.50
Capacidad	0.00	0.00	403.86	403.86	Auxilio Anual	1,501.52
SCHEM/1	0.00	0.00	1.73	1.73	Su Pago	1,501.00
Total	45.64	0.00	1,146.78	1,245.39	Total	\$1,445.17

371



CFE Nacional



@CFEinc



@CFE_CosAm



cfce.mx

El Gobierno Federal garantiza la seguridad energética, con la ayuda fortificada de la Ley de Seguridad de Información Pública, y denuncia al FORTMUN
Fecha, hora y lugar de impresión: 12/02/2020 15:18:52 (UTC-6) Avenida Juárez No. 1005-0, Centro Guadalupe Victoria, Puebla 74400 CFE 73788

73509 12-02-08 XAXX-010101 003 CFE
01 249120300812 200322 000001445 8



5604UGD100000040

Gobierno Municipal

\$1,445.00

(UN MIL CUATROCIENTOS CUARENTA Y CINCO PESOS
00/100 M.N.)

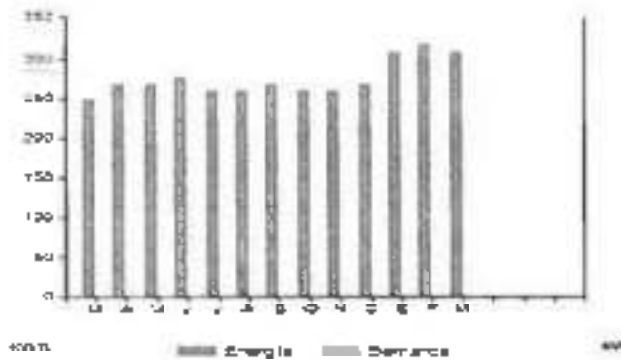

Período	Demanda máxima kW	Consumo total kWh	Factor potencia %	Factor carga %	Precio medio (MKH)
MAR 19		250			4.0387
ABR 19		267			4.0759
MAY 19		268			4.0687
JUN 19		276			4.1119
JUL 19		259			4.1325
AGO 19		259			4.1375
SEP 19		288			4.1107
OCT 19		259			4.0585
NOV 19		259			4.0045
DIC 19		269			3.9957
ENE 20		309			3.9728
FEB 20		320			4.0443
MAR 20		309			4.0304

OMER PIRELLIS DEL MEXICANER Camacho Grijalva © Sin demoras en una representación impresa en un PDF! Paga en una sola conformidad

RFC: SAN ANTONIO DYNAMPIO TLATLAHUAC DYNAMBELES, PUE. Serie: VE Folio: 00002900000 | Folio Fiscal: 0100 M, Derivado del SAT; A la orden del CFE; 000013000004/300079 Fecha y Hora de certificación: Unidad de medidor Ho-Artes Mercado de prep: NARiguan-Puebl MÉXICO/EN GENERAL: DELET DE PERCEPCIÓN MÓVILES



Instancias y recursos a disposición de los usuarios para atender quejas:



Conoce los servicios de los diferentes organismos:

<http://www.cfe.com.mx> www.profeco.gob.mx www.cre.gob.mx www.semex.gob.mx

¡AVISO IMPORTANTE!

- Corte a partir de 23 MAR 20.
- Servicio a Clientes Teléfono 071.

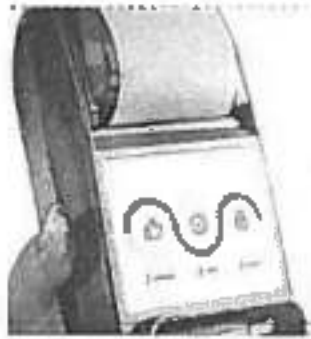

¡Ahora es más fácil!



¡Ya puedes pagar tu recibo de CFE con tarjeta de crédito o débito en nuestros Centros de Atención!



CFE Suministrador de Servicios Básicos
Río Piedras No 14, colonia Cuauhtémoc,
Alcaldía Cuauhtémoc, Código Postal 06500,
Ciudad de México
RFC: CFS180330CPV

OPERADO
FORTANUM
2020

ALUMBRADO PUBLICO VARIAS CALLE

TZINGUILAPAN MPID TLATLAUQUIIC
OYAMELES 064
OYAMELES, PUE.
C.P. 73809

TOTAL A PAGAR:
\$1,719.00

(UN MIL SETECIENTOS DIECINUEVE PESOS CON CERO CÉNTAVOS)

NO. DE SERVICIO : 249120300004
RMU : 73809 12-02-08 XAXX-010101 002 CFE

PERIODO FACTURADO: del FEB 20 - 08 MAR 20

TARIFA: APBT NO. MEDIDOR: 5MEDD MULTIPLICADOR: 1

FECHA LÍMITE DE PAGO: 22 MAR 20

CARGA CONECTADA KW: 1 DEMANDA CONTRATADA KW: 1

CORTE A PARTIR: 23 MAR 20

Concepto	No. medidor	Leitura actual Vedada ● Estrecha ●	Leitura anterior Neces ● Estrecha ●	Diferencia	Totales
KWh	5MEDD	370	0	0	0

Mes	Días de mes	Carga contratada prom. diario	Energía kWh	Precio \$/kWh
-----	-------------	-------------------------------	-------------	---------------

Mes	Factor de potencia	Demanda máxima \$/kW	Precio \$/kW	Importe (P+D)	Factor de potencia
-----	--------------------	----------------------	--------------	---------------	--------------------

Concepto	Costos de la energía en el Mercado Eléctrico Mayorista				Desglose del importe a pagar	
	\$	\$/kW	\$/kWh	Importe (MXN)	Concepto	Importe (MXN)
Suministro	45.64	0.00	0.00	45.64	Cargo Fijo	45.64
Distribución	0.00	0.00	422.81	422.81	Energía	1,436.59
Transmisión	0.00	0.00	62.12	62.12	Subtotal	1,482.23
CENAGE	0.00	0.00	2.26	2.08	IVA (1%)	257.15
Energía	0.00	0.00	453.24	483.24	Facturación del Periodo	1,719.38
Costo total	0.00	0.00	433.50	463.50	Adeudo Anterior	1,767.10
SDC (RMU)	0.00	0.00	2.07	2.07	Su Pago	1,767.00
Total	45.64	0.00	1,436.59	1,482.23	Total	\$1,719.45



© Gobierno Federal protege contra la Impunidad, con su ayuda fortalecemos la lucha. Buscamos en la Función Pública quepa y desocupa al Teléfono
Fecha, hora y lugar de impresión: 14/03/2020 19:11:23 hrs, Avenida Azaola No. 19-2 B, Santa Guadalupe Libre Puebla México C/P 73760



73809 12-02-08 XAXX-010101 002 CFE
D4 249120300004 200322 000001719 2

660436310600030 Gobierno Municipal

\$1,719.00
(UN MIL SETECIENTOS DIECINUEVE PESOS CON CERO CÉNTAVOS)

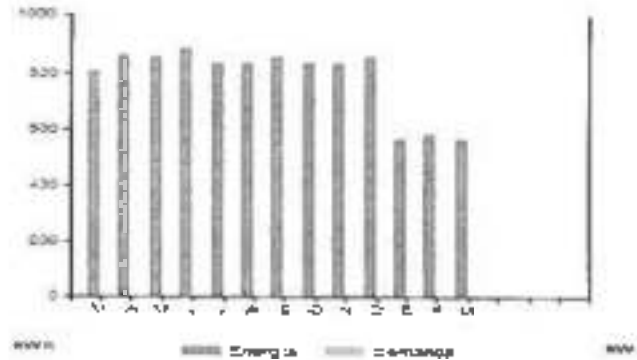

Período	Demanda máxima kW	Consumo total kWh	Factor potencia %	Factor carga %	Precio medio (\$/kWh)
MAR 19		807			3.9149
ABR 19		883			3.9507
MAY 19		862			3.9518
JUN 19		890			4.0012
JUL 19		835			4.0145
AGO 19		834			4.0185
SEP 19		882			3.9988
OCT 19		834			3.9415
NOV 19		835			3.8965
DIC 19		862			3.8918
ENE 20		566			3.9077
FEB 20		585			3.9797
MAR 20		566			3.9033

Fecha Finales del Recibo: Cambio de lugar: Este documento es una reproducción fiel impresa de un PDF. Para ver una sola exhibición.

RECIBO MATRADO HUBO BLATLAQUAPE QYAMELES. PUE. Serie VE Folio 00007888479. Fecha de Emisión: 2020-03-03. Certificado del SAT: 175,6814000. RFC: 000010006666413087779. Fecha y Hora de cancelación: Unánime de acuerdo No. 1/16/16. Método de pago: IVA Regimen Fiscal REGIMEN GENERAL DE LEY DE PERSONAS MORALES



Instancias y recursos a disposición de los usuarios para eliminar quejas:



Conoce los servicios de los diferentes suministradores:

Atención al Cliente: 071. Información y quejas: 071. Atención a Clientes: 071.

¡AVISO IMPORTANTE!

- Corte a partir de 23 MAR 20.
- Servicio a Clientes Teléfono 071.



¡Ahora es más fácil!



¡Ya puedes pagar tu recibo de CFE con tarjeta de crédito o débito en nuestros Centros de Atención!

000200

000201



TLATLAUQUITEPEC
 H. Ayuntamiento Municipal

C.P. EDITH NOLASCO LUCIO

TESORERA MUNICIPAL

H. AYUNTAMIENTO DE TLATLAUQUITEPEC, PUEBLA.

Presente:

ORDEN DE PAGO



TLATLAUQUITEPEC
PUEBLO MÁGICO

El que suscribe Ing. José Balón Jiménez, director de Obras Públicas del H. Ayuntamiento Municipal de Tlaxianguitepec, Puebla, a quien por medio del presente se dirige a usted para solicitarle el pago de la obra que a continuación se describe:

EJERCICIO	2020	FONDO	FORTAMUN-DF 2020	
Nº. DE OBRA	186/20002			
NOMBRE DE LA OBRA	PAGO DE ALUMBRADO PÚBLICO PARA EL MUNICIPIO DE TLATLAUQUITEPEC, PUEBLA			
LOCALIDAD	Tlaxianguitepec.			
MODALIDAD DE EJECUCIÓN	Administración Directa		OFICIO DE ASIGNACIÓN	
MONTÓ CONTRATADO	13,412,980.00		MIP-1M/2020-002	
\$			Nº DE CONTRATO	
			NO APLICA	
EJE				
PROGRAMA	4101	Fortalecimiento de la hacienda pública (FORTAMUN)		
COMPONENTE	4	programas y/ o proyectos prioritizadas con recursos del fortamun		
FECHA DE INICIO	01 de enero de 2020	FECHA DE TÉRMINO	31 de diciembre de 2020	
NÚMERO DE BENEFICIARIOS	51,495 habitantes			
FECHA DE ORDEN	Jueves, 19 de marzo de 2020	NÚMERO DE ORDEN	008	
CONCEPTO	PAGO DE SERVICIOS DE ALUMBRADO URBANO CON NÚMERO 28941001341 AYUNTAMIENTO MPAL. OYANELES, 289128300012 ALUMBRADO PÚBLICO VARIAS CALLES SAN ANTONIO OYAN MPD TLATLAU, 289128300004 ALUMBRADO PÚBLICO VARIAS CALLES TZINCUALAPAN MPD TLATLAUQUITE, 289128300011 ALUMBRADO PÚBLICO VARIAS CALLES IXNATLACO MUNIC TLATLAUQUITEPEC			
PROVEEDOR	CFE SUMINISTRADOR DE SERVICIOS			
FOLIO FISCAL		MONTÓ A PAGAR	5	470,428.00

DATOS BANCARIOS	BANCO:	
	NUM. DE TARJETA:	
	REFERENCIA:	

Nota: Se adjunta copias fotostaticas de la documentación comprobatoria correspondiente



DIRECCIÓN DE OBRAS PÚBLICAS
 TLATLAUQUITEPEC



**Comprobante de operación****Transferencias Interbancarias**

Contrato: 80123341121
Número de Referencia: 5518117
Cuenta Cargo: 18000130281
Titular: MUNICIPIO DE TLATLAUQUITEPEC
Cuenta Abono/Móvil: 012914002014081152
Beneficiario: CFE SUMINISTRADOR DE SERVICIOS BASICOS
Importe: \$ 470,428.00
Divisa: MXN
Concepto del Pago / Transferencia: B3579005508 PAGO DE ALUMBRADO PUBLICO
Referencia Interbancaria:
Banco: BBVA BANCOMER
Plaza: MEXICO, DF
Sucursal: 0001
Estatus: ACEPTADA
Fecha: 20/03/2020
Clave de Rastreo:
RFC Beneficiario:
Importe IVA:
Forma Aplicación: Mismo Día
Fecha y Hora de Aplicación: 20/03/2020
Motivo de devolución:

Imprimir

Cerrar

ALUMBRADO PUBLICO

HAYTO MAZATEPEC
 MAZATEPEC
 MAZATEPEC, PUE
 C.P. 73300

TOTAL A PAGAR:

\$57,969.00

2020

(CINCUENTA Y SIETE MIL NOVECIENTOS SESENTA Y NUEVE PESOS 00/100 M.N.)

NO. DE SERVICIO : 840080500029
 RMU : 73900 05-04-14 MTP-930215 001 CFE

PERIODO FACTURADO: 11 FEB 20 - 11 MAR 20

TARIFA: APBT NO. MEDIDOR: SIMEDD MULTIPLICADOR: 1

FECHA LÍMITE DE PAGO: 28 MAR 20

CARGA CONECTADA KW: 36 DEMANDA CONTRATADA KW: 36

CORTE A PARTIR: 29 MAR 20

Concepto	No. medidor	Leerura actual Votos ● Estado ●	Leerura anterior Votos ● Estado ●	Diferencia	Totales
KWh	SIMEDD	12742	0	0	0

Mes	Días de mes	Consumo prom. diario	Energía kWh	Precio \$/kWh
-----	-------------	----------------------	-------------	---------------

Mes	Factor de potencia	Demanda máxima \$/kW	Precio \$/kW	Importe (MXN)	Factor de potencia
-----	--------------------	----------------------	--------------	---------------	--------------------

Costos de la energía en el Mercado Eléctrico Mayorista					Desglose del importe a pagar	
Concepto	\$	\$/kWh	\$/kWh	Importe (MXN)	Concepto	Importe (MXN)
Energía	49.88	0.00	0.00	49.88	Cargo Fija	49.88
Distribución	0.00	0.00	16,682.90	16,682.90	Energía	49,823.14
Transmisión	0.00	0.00	2,128.38	2,128.38	Superal	49,973.02
CENAGRE	0.00	0.00	101.94	101.84	IVA 16%	7,998.68
Ensepe	0.00	0.00	15,306.85	15,306.85	Facturación del Periodo	57,969.70
Capacitas	0.00	0.00	16,360.73	16,360.73	Adeudo Anterior	64,852.68
SENERGIA	0.00	0.00	71.35	71.35	En Pago	64,282.03
Total	49.88	0.00	49,923.46	49,973.02	Total	\$57,969.00



El Gobierno Federal trabaja contra la pobreza y el hambre con la ayuda de las organizaciones de la Soledad de la Federación Pública, quejas y servicios al televisor.
 Fecha, hora y lugar de impresión: 11 MAR 2020 12:03:24 hrs. CÓDIGO 4 DABUO DE COMILA TLATELCOXTEPEC ATLACALCA PUEBLA MEXICO 73300



73900 05-04-14 MTP-930215 001 CFE
 01 840080500029 200328 000087969 0
 6304000020101000
 Serv. Esp. Refer. Citad.

\$57,969.00

(CINCUENTA Y SIETE MIL NOVECIENTOS SESENTA Y NUEVE PESOS 00/100 M.N.)

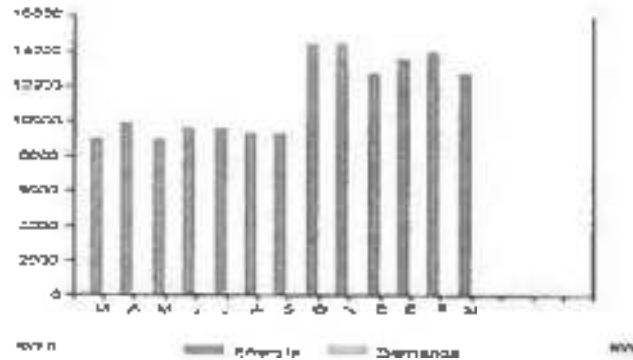

Período	Demanda máxima kW	Consumo total kWh	Factor potencia %	factor carga %	Precio medio (\$XOX)
MAR 19		8.962			3.8887
ABR 19		8.889			3.9472
MAY 19		8.962			3.9387
JUN 19		8.580			3.9484
JUL 19		8.580			3.9974
AGO 19		8.271			4.0005
SEP 19		9.271			3.9825
OCT 19	14.493	14.493			3.9258
NOV 19	14.493	14.493			3.8716
DIC 19	12.742	12.742			3.8861
ENE 20	13.621	13.621			3.8889
FEB 20	14.060	14.060			3.9395
MAR 20	12.742	12.742			3.9219

Detalles Financieros del Recibo | Códigos Original | Base documental para representación impresa de este CPE | Página 01 de 016 de 440 caracteres

MTR332P5CP3 HAYR0 MGA1EPELU MAZAREPDC RUE Senc JC Pdo 0000963400 Pdo Parde 0000000-098-000-AJAA-8888 (EN) 02 H. Conéctate al SAT: 0190 90000040723451 No. control del CSD: 88801000001000070 Fecha y Hora de cancelación: 2020-03-11 11:39:33 Unidad de medida: No Aplica Método de pago: No Aplica
 Registro Fiscal: REGIMEN 021-IVA 0% y 0% y 0%
 MTR332P5CP3 HAYR0 MGA1EPELU MAZAREPDC RUE Senc JC Pdo 0000963400 Pdo Parde 0000000-098-000-AJAA-8888 (EN) 02 H. Conéctate al SAT: 0190 90000040723451 No. control del CSD: 88801000001000070 Fecha y Hora de cancelación: 2020-03-11 11:39:33 Unidad de medida: No Aplica Método de pago: No Aplica
 Registro Fiscal: REGIMEN 021-IVA 0% y 0% y 0%
 MTR332P5CP3 HAYR0 MGA1EPELU MAZAREPDC RUE Senc JC Pdo 0000963400 Pdo Parde 0000000-098-000-AJAA-8888 (EN) 02 H. Conéctate al SAT: 0190 90000040723451 No. control del CSD: 88801000001000070 Fecha y Hora de cancelación: 2020-03-11 11:39:33 Unidad de medida: No Aplica Método de pago: No Aplica
 Registro Fiscal: REGIMEN 021-IVA 0% y 0% y 0%

Instancias y recursos a disposición de los usuarios para atender quejas:

CFE | **PROFECO** | **CRE** | **SENER**

Conoce los servicios de los diferentes suministradores:
[http://www.centrosatencion.cpe.gob.mx/ubicacion/centrosatencion/instancias/instancias](http://www.centrosatencion.cpe.gob.mx/ubicacion/centrosatencion/instancias)

¡AVISO IMPORTANTE!

- Corte a partir de 29 MAR 20.
- Servicio a Clientes Teléfono 071.



¡Ahora es más fácil!



¡Ya puedes pagar tu recibo de CFE con tarjeta de crédito o débito en nuestros Centros de Atención!





Comptroller General of
Services Mexico.

División Comercial Oriente
Centro de Atención a Clientes Tlatlaucuil
Zona Teztlacán

Asunto: DAP

No. Consecutivo: SSB/OTEN/IZT/N-03-484/2020

"Año de Leonor Vicario, Benemérita Madre de la patria"

Tlatlaucuil, Pue., a 18 de marzo de 2020.

LIC. PORFIRIO LOEZA AGUILAR
PRESIDENTE MUNICIPAL
H. AYUNTAMIENTO
TLATLAUCUIL, PUE.

Por medio del presente informo a usted, bonificación del Derecho de Alumbrado Público correspondiente al mes de febrero y el importe total a pagar por parte de Ayuntamiento que preside:

NOMBRE	No. DE CUENTA	IMPORTE
ALUMBRADO PUBLICO	530J03N010100403	0.00
MENOS BONIFICACION DAP		-\$ 172,908.00
	IMPORTE A PAGAR	\$0.00

Lo anterior para su trámite correspondiente.

En espera de su atención al presente, me es grato quedar de usted.

ATENTAMENTE

Heriberto Flores Morales
Responsable del Centro de Atn. a Clientes Tlatlaucuil
en la Zona Comercial Teztlacán.
División Comercial Oriente.

Campo #4, So. de Cortes, Tlatlaucuil, Puebla, Méxco. C.P. 73800
Teléfono 01 221 31 38380 Ext. 51219



Suministrador de Servicios Básicos

CFE Suministrador de Servicios Básicos
Río Rodano No. 14, colonia Cuauhtémoc,
Avenida Cuauhtémoc, Código Postal 06600,
Unidad de México.
RFC: CBS180330CP7

OPERADO
FORTAMUN

ALUMBRADO PUBLICO RURAL

DOMICILIO CONOCIDO
TLATLAUOLLI
TLATLAUOLLI, PUE
C.P. 73800

TOTAL A PAGAR:

\$0.00

2020

(CERO PESOS 00/100 M.N.)

NO. DE SERVICIO : 840920400789
RMU : 73900 92-04-27 MTP3-30215 002 CFE

PERIODO FACTURADO: 11 FEB 20 - 11 MAR 20

TARIFA: APBT NO. MEDIDOR: S/MEDC MULTIPLICADOR: 1

FECHA LÍMITE DE PAGO: 28 MAR 20

CARGA CONECTADA kW: 105 DEMANDA CONTRATADA kW: 105 CORTE A PARTIR: 29 MAR 20

Concepto	Nº. medidor	Lectura actual Medidor Entrada	Lectura anterior Medidor Entrada	Diferencia	Totales
kWh	S/MEDC	30854	0	0	0

Mes	Días de mes	Consumo prom. diario	Energía kWh	Precio \$/kWh
-----	-------------	----------------------	-------------	---------------

Mes	Factor de proporción	Demanda máxima \$/kW	Precio \$/kW	Importe \$/kW	Factor de potencia
-----	----------------------	----------------------	--------------	---------------	--------------------

Costos de la energía en el Mercado Eléctrico Mayorista					Detalle del importe a pagar	
Concepto	\$	\$/kW	\$/kW	Importe (MXN)	Concepto	Importe (MXN)
Subestación	49.88	0.00	0.00	49.88	Cargo Fijo	45.86
Distribución	0.00	0.00	43,908.51	45,898.51	Energía	144,193.07
Transmisión	0.00	0.00	6,187.78	6,187.78	Subtotal	144,145.83
CEMEXE	0.00	0.00	294.83	294.83	IVA 16%	23,111.01
Energía	0.00	0.00	44,445.32	44,445.32	Facturación del Periodo	167,654.84
Capacidad	0.00	0.00	47,380.54	47,380.54	Credito Aplic. Fact.	167,654.84
SGEMEM	0.00	0.00	208.88	208.88	Diferencia por volumen	0.71
Total	49.88	0.00	144,293.97	144,443.83	Total	30.71



© Gobierno Federal. Impreso sobre la impresión con el apoyo de los recursos de la Sección de la Federación Pública sujeta y devuélvase al FedFovsa.
Fecha: 8 marzo 2020 04:07 PM Registrado en el SAT 2020 10714 14 No. CUENTA 7 BURRO DE CONTA TLATLAUOLLI TLATLAUOLLI PUEBLA MEXICO 1000



73900 92-04-27 MTP3-30215 002 CFE
01 840920400789 200212 00000000 0



63000910100403

Serv Esp Retenr Cing

\$0.00

(CERO PESOS 00/100 M.N.)

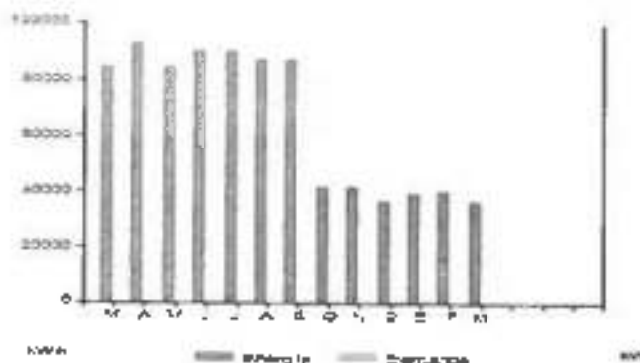

Periodo	Demanda máxima kW	Consumo total kWh	Factor potencia %	Factor carga %	Precio medio (BOM)
MAR 19		84,571			3.8939
ABR 19		93,319			3.8428
MAY 19		84,571			3.8339
JUN 19		90,403			3.9838
JUL 19		90,403			3.9928
AGO 19		87,407			3.9889
SEP 19		87,486			3.9779
OCT 19		41,939			3.9238
NOV 19		41,938			3.8885
DIC 19		36,855			3.8885
ENE 20		39,887			3.8885
FEB 20		40,667			3.9372
MAR 20		38,854			3.9194

Basas: Alcantara del Recipiente Sistema Delgado Este documento es una representación impresa de un CFDI. Páge en voz con esta subdirección



NOTICE: THE PDF DOCUMENT IS KNOWN THAT THE ORIGINAL FILE NAME IS: 00002534883 Folio Fiscal: RESEPDES-8700-4418-8000-0418DE-8804-IL Certificate del SAT: 0000000000-00125-01 No. certificado del CFDI: 0000100008410000777 Fecha y Hora de certificación: 2020-03-10T11:45:00 Ubicación de destino: No Aplica MAR 19 de cargo: PA. Registro Fiscal: REGIMEN FISCAL DE LEY DE ENTIDADES FEDERALES

EPgAJeW1QZ9Uu1x+Za6A9AGe2CFJRIQKq+UWV+P4z7VYwQ9ud1q+ZHG0Yv0NCOdTzBuzq050hyKAfyANQcWnGn4m6688LYQVNIqUQ 35m08R+Vn43n02CM5+h4C26hFoxy79A42J66og1DINVOem4+2CXJGcwRPIpulo0PANNLCSy0jK9p03270K0q01+AY0d0P4h3cUW8HG+8Z04ZUx hQ1Gz8ap50w386ky+uHR82CY5H1Bz0q21ZTEuCUmVn1H0z5ORKIPOwPM0UyH5TjuaMBe1B4W0xL+CEAR0AWWY+0UJd017a1uX0R0ComUp8+q C5h9Yg2a

VDMAsdR+K3q6Lp0FBG3pq6nWVLeqyU0cZDmz2mC0M7PKV+uK8TjwBCh0L1+067TjyBk1mF4uK0zLIZNH5cNaw0w+XUedqC0dITV284yBd F7yRk84+IMP50ayP0K+CnG0uKV7j872LzN0c0770C0agLRU+476U+30PTD+u7W/Dg+EY+5584120d0pN0L0M0P0MdpLV0018Vq1C0h1f0c USWAK0402K0cF0c02VLH+R0C0Q0Y0esGUPm3P6w0q+8w0tq307PuEYU0h5cGr0uX0p0u0L0WUUY7780E0qB0u0P0025w0V1mZ+zn0a0H0d 04w

Instancias y recursos a disposición de los usuarios para atender dudas:



Conoce los servicios de los diferentes suministradores:
<http://www.cfe.com.mx> <http://www.profeco.com.mx> <http://www.cre.com.mx> <http://www.senel.com.mx>

¡AVISO IMPORTANTE!

- Corte a partir de 29 MAR 20.
- Con el saldo a tu favor se cubrió el total de este aviso-recibo.
- Servicio a Clientes Teléfono 071.



¡Ahora es más fácil!



¡Ya puedes pagar tu recibo de CFE con tarjeta de crédito o débito en nuestros Centros de Atención!

ALUMBRADO PUBLICO URBANO

DOMICILIO CONOCIDO
TLATLAUQUI
TLATLAUQUI
TLATLAUQUI, PUE
C.P. 73900

TOTAL A PAGAR:

\$266,434.00

DOCESENTOS SESENTA Y SEIS MIL
CUATROCIENTOS TREINTA Y CUATRO PESOS
00/100 M.N.

NO. DE SERVICIO : 840011000027
RMU : 73900 01-09-03 MTP9-30215 001 CFE

PERIODO FACTURADO: 11 FEB 20 - 11 MAR 20

TARIFA: APBT NO. MEDIDOR: 51MEDD MULTIPLICADOR: 1

FECHA LIMITE DE PAGO: 25 MAR 20

CARGA CONECTADA KW: 168 DEMANDA CONTRATADA KW: 168

CORTE A PARTIR: 29 MAR 20

Concepto	No. medidor	Letura actual Medida + Esfera	Letura anterior Medida + Esfera	Diferencia	Totales
kWh	51MEDD	56610	0	0	0

Mes	Días de mes	Consumo prom. diario	Energía kWh	Precio \$/kWh
				-

Mes	Factor de penalización	Demanda máxima \$/kW	Precio \$/kW	Importe (M\$)	Factor de potencia

Costos de la energía en el Mercado Eléctrico Mayorista					Detalle del importe a pagar	
Concepto	\$	\$/kW	\$/kWh	Importe (M\$)	Concepto	Importe (M\$)
Suministro	49.85	0.00	0.00	49.85	Cargo Fijo	49.85
Distribución	0.00	0.00	73.057.37	73.057.37	Energía	229,683.98
Transmisión	0.00	0.00	9,840.62	9,840.62	Subtotal	229,683.98
GENACE	0.00	0.00	468.89	468.89	IVA 16%	36,748.41
Energía	0.00	0.00	70,883.69	70,883.69	Facturación del Periodo	266,432.28
Cuota de Interés	0.00	0.00	70,255.24	70,255.24	Acuerdo Anterior	295,239.97
BONINEM	0.00	0.00	328.22	328.22	Su Pago	265,399.00
Total	49.85	0.00	228,973.99	229,683.98	Total	\$266,434.23



\$266,434.00

DOCESENTOS SESENTA Y SEIS MIL CUATROCIENTOS TREINTA Y CUATRO PESOS 00/100 M.N.

000218

CFE / *Suministrador de
Servicios Básicos*

 CFE Suministrador de Servicios Básicos
 Río Ríoano No. 14, colonia Encanto,
 México, Cuernavaca, Código Postal 06500,
 Ciudad de México
 RFC: CBS100310CP7

 OPERADO
 FORTAMUN

SEMAFORIZACION

 EDUARDO GUERRA, CARRE FED
 REFORMA, INDEPENDENCIA Y EDUARDO GUERRA, CARRE FED
 TLATLAUQUI
 TLATLAUQUI, PUE
 C.P. 72800

TOTAL A PAGAR:
\$78,030.00

2020

 (SESENTA Y OCHO MIL TREINTA PESOS 00/100
 M.N.)

NO. DE SERVICIO: 840011200743
RMU: 73800 01-11-05 MTPS-30215 002 CFE

PERIODO FACTURADO: 11 FEB 20 - 11 MAR 20

TARIFA: APBT **NO. MEDIDOR:** S1MB0D **MULTIPLICADOR:** 1

FECHA LÍMITE DE PAGO: 28 MAR 20

CARGA CONECTADA KW: 48 **DEMANDA CONTRATADA KW:** 48

CORTE A PARTIR: 29 MAR 20

Concepto	No. medidor	lectura actual Medidor Estrado	Lectura anterior Medidor Estrado	Diferencia	Totales
KWH	S1MB0D	17155	0	0	0

Mes	Días de uso	Consumo prom. diaria	Energía kWh	Precios \$/kWh
-----	-------------	----------------------	-------------	----------------

Mes	Factor de prorración	Demanda máxima \$/kW	Precios \$/kW	Importe (MXN)	Factor de potencia
-----	----------------------	----------------------	---------------	---------------	--------------------

Costos de la energía en el Mercado Eléctrico Maycatalá					Desglose del importe a pagar	
Concepto	\$	\$/kW	\$/kWh	Importe (MXN)	Concepto	Importe (MXN)
Euministración	49.06	0.00	0.00	49.06	Cargo Fijo*	48.50
Distribución	0.00	0.00	21,334.95	21,334.95	Energía	67,217.20
Transmisión	0.00	0.00	2,830.49	2,830.49	Subtotal	67,207.06
CEMAGE	0.00	0.00	137.25	137.25	IVA 18%	11,702.72
Energía	0.00	0.00	20,620.14	20,620.14	Facturación del Porcabo	78,029.78
Deposición	0.00	0.00	22,028.30	22,028.30	Adeudo Actual	86,407.80
SDMEM(?)	0.00	0.00	58.07	58.07	Su Pago	86,457.00
Total	49.06	0.00	67,217.20	67,207.06	Total	\$76,030.00

 El Gobierno Federal trabaja con el INE y ADO, con la ayuda de la Comisión de la Verdad, para que la Función Pública quepa y demerita al Tullón.
 Precios, hora y lugar de registro: (55) 5571 2221 12 DE 18 HRS. LOCALIDAD: CARRERA DE CONFLUENCIA TLATLAUQUI TLATLAUQUI PUEBLA NUEVO 72800

E3DJ03M010100405

Serv Esp Retener Ofna

\$78,030.00

(SESENTA Y OCHO MIL TREINTA PESOS 00/100 M.N.)

000221

003222



TLAXIAHUQUITEPEC
Municipio de Tlaxiahuquitépec

C.P. EDITH NOLASCO LUCIO

TESORERA MUNICIPAL

H. AYUNTAMIENTO DE TLAXIAHUQUITEPEC, PUEBLA.

Presente:

ORDEN DE PAGO



TLAXIAHUQUITEPEC
PUEBLO MÁGICO

El que suscribe Ing. José Balón Jiménez, director de Obras Públicas del H. Ayuntamiento Municipal de Tlaxiahuquitépec, Puebla, a quien por medio del presente se dirige a usted para solicitarle el pago de la obra que a continuación se describe:

EJERCICIO	2020	FONDO	FORTAMUN-DF 2020
NÓ. DE OBRA	186/20032		
NOMBRE DE LA OBRA	PAGO DE ALUMBRADO PÚBLICO PARA EL MUNICIPIO DE TLAXIAHUQUITEPEC, PUEBLA.		
LOCALIDAD	Tlaxiahuquitépec.		
MODALIDAD DE EJECUCIÓN	Administración Directa		
MONIO CONTRATADO	\$ 13,412,980.00		
OPICIO DE ASIGNACIÓN	MIP-3M/2020-002		
N° DE CONTRATO	NO APUCA		
EJE			
PROGRAMA	4101	Fortalecimiento de la hacienda pública (FORTAMUN)	
COMPONENTE	4	programas y/o proyectos prioritarios con recursos del Fortamun	
FECHA DE INICIO	01 de enero de 2020	FECHA DE TÉRMINO	31 de diciembre de 2020
NÚMERO DE BENEFICIARIOS	51,495 habitantes		
FECHA DE ORDEN	miércoles, 15 de abril de 2020	NÚMERO DE ORDEN	007
CONCEPTO	PAGO DE SERVICIOS DE ALUMBRADO: 249120104004 ALUMBRADO PÚBLICO VARIAS CALLES TENCUILAPAN MPIO TLAXIAHUQUITEPEC; 24912030612 ALUMBRADO PÚBLICO VARIAS CALLES SAN ANTONIO OYAM MPIO TLAXIAHUQUITEPEC; 24912030784 ALUMBRADO PÚBLICO VARIAS CALLES (TRATADO NEGOC) TLAXIAHUQUITEPEC; 24913001341 H. AYUNTAMIENTO MPAL. DYAMELES DIVERSAS CALLES; 24918001443 ALUMBRADO PARDUE MUNICIPAL.		
PROVEEDOR	CFE SUMINISTRADOR DE SERVICIOS		
FOLIO FISCAL		MONIO A PAGAR	\$ 53,265.00

DATOS BANCARIOS	BANCO:	BANCO MERCANTIL DEL NORTE S.A. DE C.V. (BANORTE)
	NUM. DE TARJETA:	4189-2810-4240-8428
	REFERENCIA:	05821100093

Nota: Se adjunta copia fotostática de la documentación comprobatoria correspondiente.



DIRECCIÓN DE OBRAS PÚBLICAS
TLAXIAHUQUITEPEC



15 ABR 2020

TESORERÍA MUNICIPAL
H. AYUNTAMIENTO
TLAXIAHUQUITEPEC, PUEBLA
PUEBLA



ING. JOSÉ BALÓN JIMÉNEZ
DIRECTOR DE OBRAS PÚBLICAS

POLIZA DE CHEQUE

SEVA
 MAXIMOS PRODUCTIVO
 MUNICIPIO DE TLAXIQUAYTEPEC PUEBLA, PORTAMUN 2020
 BUC 8480 BUC. PRINCIPAL TEZUTLAM, TEZUTLAM, PUE.

COPIA DEL CHEQUE 0000000006
 15/04/2020



9482 T 19084951
 9482 T 19084951 CYA. 18000130251 MTP900216097 CLABE 01457218000130251

CFE SUMINISTRADOR DE SERVICIOS BASICS \$53,265.00
 CINCUENTA Y TRES MIL DOSCIENTOS SESENTA Y CINCO PESOS/1000



(Handwritten signatures)

330905167201431180001302510000006

ENTRADA AL MACEN NUM.		RANGO	NUM. DE CUENTA	NUM. DEL CHEQUE

<p align="center">OPERADO FORTAMUN 2020</p>	<p align="center">FIRMA CHEQUE RECIBIDO</p>
--	---

CUENTA	SUB CUENTA	NOMBRE DE LA CUENTA	PAPICAL	DEBE	HAZER

DISTRIBUCION: ORIGINAL Y BANCOS ARCHIVO COMPROMISANTES SUMAS IGUALES
 COPIA BLANCA NUMERICO CONTABILIDAD BANCARIAS

HECHO POR:	REVIBADO:	AUTORIZADO:	AUXILIARES:	DIARIO:	FOLIO Y NO.

000228

COMISION FEDERAL DE ELECTRICIDAD

RFC:CSS-160330-CP7

Rio Rodano No 14 Col. Cuauhtemoc Alcabdia
Cuauhtemoc C.P. 06500 Ciudad de Mexico
Fecha 20/04/16 Hora 10:00:12 Caj 9L9LP
AGENCIA LIBRES

COMPROBANTE DE PAGO
COMPROBANTE DE PAGO

Nombre ALUMBRADO PUBLICO VARIAS CALLE
Direcc SAN ANTONIO OYAN NPIO TLATLAUQ
Colonia DYANELES 064
Poblac DYANELES, PUE.
Cuenta 660W06B106000040 Rpu 249120300312
Tarifa SA Giro R120 Comp 202004012

MunMed Cy LecAnt LecAct Diferenc Multi
S/MEDD 1 0 330 330

Consumo 200306 al 200406 = 330 Kwh

CONCEPTO IMPORTES

Energia 1,332.22
Dif Pend Fact Ant 0.17
Dif Pend Prox Fac - 0.54
I V A 213.15
TOTAL \$*****1,545.00

PAGADO EN EFECTIVO



GRACIAS POR SU PAGO

COMISION FEDERAL DE ELECTRICIDAD

RFC:CSS-160330-CP7

Rio Rodano No 14 Col. Cuauhtemoc Alcabdia
Cuauhtemoc C.P. 06500 Ciudad de Mexico
Fecha 20/04/16 Hora 09:59:45 Caj 9L9LP
AGENCIA LIBRES

COMPROBANTE DE PAGO
COMPROBANTE DE PAGO

Nombre ALUMBRADO PUBLICO VARIAS CALLE
Direcc TZENCUILLAPAN NPIO TLATLAUQUITE
Colonia DYANELES 064
Poblac DYANELES, PUE.

Cuenta 660W06B106000030 Rpu 249120300004
Tarifa SA Giro R120 Comp 202004011

MunMed Cy LecAnt LecAct Diferenc Multi
S/MEDD 1 0 396 396

Consumo 200306 al 200406 = 396 Kwh

CONCEPTO IMPORTES

Energia 1,589.53
Dif Perid Fact Ant 0.48
Dif Pend Prox Fac - 0.33
I V A 254.32
TOTAL \$*****1,844.00

PAGADO EN EFECTIVO



GRACIAS POR SU PAGO

000229

COMISION FEDERAL DE ELECTRICIDAD

RFC:CSS-160330-CP7
Rio Rodano No 14 Col. Cuauhtemoc Alcatdia
Cuauhtenoc C.P. 06500 Ciudad de Mexico
Fecha 20/04/16 Hora 10:01:50 Caj 9L9LP
AGENCIA LIBRES

COMPROBANTE DE PAGO
COMPROBANTE DE PAGO

COMISION FEDERAL DE ELECTRICIDAD

RFC:CSS-160330-CP7
Rio Rodano No 14 Col. Cuauhtenoc Alcal
Cuauhtenoc C.P. 06500 Ciudad de Mexi
Fecha 20/04/16 Hora 10:02:36 Caj 9L
AGENCIA LIBRES

COMPROBANTE DE PAGO
COMPROBANTE DE PAGO

Nombre ALUNBRADO PUBLICO VARIAS CALLE
Direcc IXMATLACD NUMIC TLATLAUQUITEPE
Colonia OYAMELES 064
Poblac OYAMELES, PUE.
Cuenta 660V068106000020 Rpu 249120300791
Tercera 5A Giro R120 Comp 202004016

NumMed	Cv	LecAnt	LecAct	Diferenc	Multl
S/NECO	1	0	605	605	

Consumo 200306 al 200406 = 605 Kwh

CONCEPTO	IMPORTE
Energia	2,404.36
Dif Pend Fact Ant	0.19
Dif Pend Prox Fac	0.24
I V A	384.69
TOTAL	\$*****2,709.00

PAGADO EN EFECTIVO



GRACIAS POR SU PAGO

Nombre H AYUNTAMIENTO MPAL OYAMELES
Direcc CALLES DIVERSAS
Colonia OYAMELES 064
Poblac OYAMELES, PUE.
Cuenta 660V068106000010 Rpu 24994100
Tercera 5A Giro R120 Comp 202004016
RFC HAMD-691226-

NumMed	Cv	LecAnt	LecAct	Diferenc	Multl
S/NECO	1	0	10,400	10,400	

Consumo 200306 al 200406 = 10,400

CONCEPTO	IMPORTE
Energia	40,592
Dif Pend Fact Ant	0
Dif Pend Prox Fac	0
I V A	6,494
TOTAL	\$*****47,086

PAGADO EN EFECTIVO



GRACIAS POR SU PAGO

000230



CFE Suministrador de Servicios Básicos
Río Piedras No. 14, colonia Cuauhtémoc,
Avenida Cuauhtémoc, Código Postal 06500
Ciudad de México,
RFC: ESS1603300P7

OPERADO
FORTAMUN**ALUMBRADO PUBLICO VARIAS CALLE**

TZINCULAPAN MPIO TLATLAUQUITE
OYAMELES 064
OYAMELES, PUE.
C.P. 73909

TOTAL A PAGAR:

\$1,844.00

2020

(UN MIL OCHOCIENTOS CUARENTA Y CUATRO
PESOS 00/100 M.N.)

NO. DE SERVICIO : 249120300804

RMU : 73909 12-02-08 XAAX-010101 002 CFE

PERIODO FACTURADO: 06 MAR 20 - 06 ABR 20

TARIFA: APBT

NO. MEDIDOR: 67MED0

MULTIPLICADOR: 1

FECHA LIMITE DE PAGO: 24 ABR 20

CARGA CONECTADA KW: 1

DEMANDA CONTRATADA MW: 1

CORTE A PARTIR: 25 ABR 20

Concepto	Unidad	Letra actual Módulo • Tensión •	Letra anterior Módulo • Tensión •	Diferencia	Totales
KWh	30000	300	0	0	0

Mes	Días de mes	Consumo prom. diario	Energía kWh	Precio \$/kWh
-----	-------------	----------------------	-------------	---------------

Mes	Factor de separación	Demanda máxima \$/MW	Precio \$/MW	Impuesto IEDM	Factor de potencia
-----	----------------------	----------------------	--------------	---------------	--------------------

Concepto	Costos de la energía en el Mercado Eléctrico Mexicano				Desglose del Importe a pagar	
	\$	\$/kWh	\$/MWh	Importe (kWh)	Concepto	Importe (kWh)
Suministro	45.84	0.00	0.00	45.84	Carga Fija	45.84
Uso/Reducción	0.00	0.00	452.31	452.31	Energía	1,543.89
Transmisión	0.00	0.00	85.49	80.48	Subtotal	1,589.53
CFRACE	0.00	0.00	3.17	3.17	IVA 16%	254.32
Energía	0.00	0.00	496.85	496.95	Facturación del Periodo	1,843.85
Capacidad	0.00	0.00	520.74	520.74	Adeudo Anterior	1,719.49
SGRHEMP	0.00	0.00	2.22	2.22	Ex Pago	1,719.00
Total	45.84	0.00	1,543.89	1,544.03	Total	\$1,844.33



CFE Nacional



@CFE



@CFE Conigo



020.00

El Gobierno Federal trabaja con la máxima transparencia, con la ayuda tecnológica de LEXIA, Subsistema de la Función Pública 4x4x4 y disponible al teléfono:
Prestio, hora y lugar de la prestación: 001 800 1204333 hrs. Servicio al Cliente No. 1042-0 Centro Ciudad de México, México DF 06700



73909 12-02-08 XAAX-010101 002 CFE
01 249120300804 200424 000081844 0



880408106000010

Gobierno Municipal

\$1,844.00

(UN MIL OCHOCIENTOS CUARENTA Y CUATRO PESOS
00/100 M.N.)

ALUMBRADO PUBLICO VARIAS CALLE

SAN ANTONIO OYAM MPIO TLATLAUO
OYAMELES 084
OYAMELES, PUE.
C.P. 73208

TOTAL A PAGAR:
\$1,545.00

2020

(UN MIL CINCUENTOS CUARENTA Y CINCO PESOS 00/100 M.N.)

NO. DE SERVICIO: 249120300812
RNU: 73909 12-02-08 XAXX-010101 003 CFE

PERIODO FACTURADO: 08 MAR 20 - 06 ABR 20

TARIFA: APBT NO. MEDIDOR: 3/MEDD MULTIPLICADOR: 1

FECHA LÍMITE DE PAGO: 24 ABR 20

CARGA CONECTADA kW: 4 DEMANDA CONTRATADA kW: 0

CORTE A PARTIR: 25 ABR 20

Concepto	Unid. medida	Lectura actual		Lectura anterior		Diferencia	Totales
		Medida	Saldo	Medida	Saldo		
kWh	3/MEDD	230	0	0	0	0	0

Mes	Días de mes	Consumo prom. días	Energía kWh	Tarifa \$/kWh
-----	-------------	--------------------	-------------	---------------

Mes	Factor de potencia	Demanda máxima \$/kW	Precio \$/kW	Importe \$/kW	Factor de potencia
-----	--------------------	----------------------	--------------	---------------	--------------------

Costos de la energía en el Mercado Eléctrico Mayorista					Desglose del importe a pagar	
Concepto	\$	\$/kW	\$/kWh	Importe kWh	Concepto	Importe kWh
Buminista	45.84	0.00	0.00	45.84	Cargo Fija	45.84
Distribución	0.00	0.00	378.03	378.03	Energía	1,286.58
Transmisión	0.00	0.00	65.41	55.41	Subtotal	1,332.22
CENACE	0.00	0.00	2.04	2.04	IVA 16%	213.10
Energía	0.00	0.00	415.80	415.80	Facturación del Periodo	1,545.32
Capacidad	0.00	0.00	433.95	433.95	Apoyo Anterior	1,415.17
SCNRENVI	0.00	0.00	1.05	1.25	En Pago	1,445.00
Total	45.84	0.00	1,286.88	1,332.22	Total	\$1,545.00



Gobierno Federal de México con la ayuda institucional de la Secretaría de Energía. Puntos de venta de electricidad en el territorio nacional. Atención al Cliente: 01 800 010 1010. Dirección: Río Ródano No. 14, Colonia Casahuate, Cuauhtémoc, México, D.F. C.P. 06500.



73909 12-02-08 XAXX-010101 003 CFE
01 249120300812 200424 00001345

8804069106000040 Gobierno Municipal

\$1,545.00
(UN MIL CINCUENTOS CUARENTA Y CINCO PESOS 00/100 M.N.)



Suministrador de
Servicios Básicos

CFE Suministrador de Servicios Básicos
No Número 14, colonia Cuauhtémoc,
Alcaldía Cuauhtémoc, Código Postal 06500
Ciudad de México
RFC: C5516033007

000232

OPERADO
FORTAMUN

ALUMBRADO PUBLICO VARIAS CALLE

IXMATLACO MUNICIPIO TLATLAHUQUEPE
OYAMBLES 064
OYAMBLES, PUE.
C.P. 73308

TOTAL A PAGAR:

\$2,789.00

2020

(DOS MIL SETECIENTOS OCHENTA Y NUEVE
PESOS 00/100 M.N.)

NO. DE SERVICIO : 249120300791

RMU : 73308 12-02-08 XA0X-010101 001 CFE

PERIODO FACTURADO: 05 MAR 20 - 05 ABR 20

TARIFA: APBT

NO. MEDIDOR: SMMEDD

MULTIPLICADOR: 1

FECHA LÍMITE DE PAGO: 24 ABR 20

CARGA CONECTADA kW: 1

DEMANDA CONTRATADA kW: 1

CORTE A PARTIR: 26 ABR 20

Concepto	No. medidor	Lectura actual		Lectura anterior		Diferencia	Totales
		NÚM.	ESTADO	NÚM.	ESTADO		
kWh	SMMEDD	005		0		0	0

Mes	Días de mes	Consumo prom. diario	Energía kWh	Precio \$/kWh
-----	-------------	----------------------	-------------	---------------

Mes	Factor de proporción	Demanda máxima \$/kW	Pierdas \$/kW	Imposto \$/kW	Factor de potencia
-----	----------------------	----------------------	---------------	---------------	--------------------

Costos de la energía en el Mercado Eléctrico Mayulista					Desglose del importe a pagar	
Concepto	\$	\$/kWh	\$/kW	Imposto \$/kW	Concepto	Importe \$/kWh
Suministro	45.64	0.00	0.00	45.64	Carga Fija	45.64
Distribución	0.00	0.00	081.03	621.60	Energía	2,358.72
Transmisión	0.00	0.00	101.08	101.58	Subtotal	2,404.36
CENACE	0.00	0.00	4.84	4.84	IVA 16%	384.69
Energía	0.00	0.00	762.30	762.30	Facturación del Periodo	2,789.00
Capacidad	0.00	0.00	785.08	785.38	Aduvalo America	2,002.10
SCNMEMT	0.00	0.00	3.39	3.39	Su Pago	2,002.00
Total	45.64	0.00	2,358.77	2,404.36	Total	\$2,789.24



El Gobierno Federal trabaja contra la impunidad, con tu ayuda fortalecemos la lucha. Suministrador de la Función Pública quejas y reclamos al 1600 0000.
Fecha, hora y lugar de impresión: 14/ABR/2020 12:55:49 hrs. Avenida Juárez No. 1542-5 Barro Colorado Libre Piedad Pinar del Rio 73308



73308 12-02-08 XA0X-010101 001 CFE
01 249120300791 200424 000002789 0



6607068108000020

Gobierno Municipal

\$2,789.00

(DOS MIL SETECIENTOS OCHENTA Y NUEVE PESOS 00/100 M.N.)



CFE Comisariado de Servicios Básicos
Río Páscar No. 14, colonia Cuauhtémoc,
Acatlán, Oaxaca, México, Código Postal 66500,
Estado de Oaxaca
RFC: C591603300P7

**OPERADO
FORTAMUN**

2020

H AYUNTAMIENTO MPAL OYAMELES

CALLES DIVERSAS
ALUMBRADO PUBLICO
OYAMELES 064
OYAMELES, PUE.
C.P. 71600

TOTAL A PAGAR:

\$47,087.00

(CUARENTA Y SIETE MIL OCHENTA Y SIETE PESOS 00/100 M.N.)

NO. DE SERVICIO : 249841001341
SMU : 73909 94-10-24 HAMO-601228 001 CFE

PERIODO FACTURADO: 08 MAR 20 - 06 ABR 20

TARIFA: APBT NO. MEDIDOR: SMEDD MULTIPLICADOR: 1

FECHA LÍMITE DE PAGO: 24 ABR 20

CARGA CONECTADA KW: 27 DEMANDA CONTRATADA KW: 27

CORTE A PARTIR: 26 ABR 20

Concepto	No. medidor	Leerda pccal Vista ● Ficticia ●	Leerda anterior Vista ● Ficticia ●	Diferencia	Totales
KWh	SMEDD	10000	0	0	0

Mes	Días de mes	Consumo prom. diario	Energía kWh	Precios \$/kWh
-----	-------------	----------------------	-------------	----------------

Mes	Factor de potencia	Demanda máxima \$/kW	Precios \$/kW	Importe (MWh)	Factor de potencia
-----	--------------------	----------------------	---------------	---------------	--------------------

Costos de la energía en el Mercado Eléctrico Mayarista					Detalle del importe a pagar	
Concepto	¢	\$/kW	\$/MWh	Importe (MWh)	Concepto	Importe (MWh)
Suministro	10.64	0.00	0.00	45.64	Carga Fija	45.64
Distribución	0.00	0.00	11,878.88	11,878.88	Energía	40,646.48
Transmisión	0.00	0.00	1,748.18	1,748.18	Subtotal	40,692.12
CFEACEL	0.00	0.00	83.20	83.20	IVA 16%	6,484.73
Energía	0.00	0.00	13,104.00	13,104.00	Fuente de Impuesto	47,087.00
Capacidad	0.00	0.00	13,878.00	13,878.00	Adequado anterior	43,872.50
SCHEMAY	0.00	0.00	58.24	58.24	Del Pago	43,872.00
Total	45.64	0.00	40,548.48	40,692.12	Total	47,087.00



El Gobierno Federal trabaja contra la impunidad, con su apoyo fortaleceremos la lucha. Se reportará la función pública a través de la Secretaría de la Función Pública y al Ministerio Público. Fecha, hora y lugar de impresión: 14 ABR 2020 14:02:26 hrs. Acatlán, Oaxaca, Oax. 1049 0 Danío González Lleras Puebla México 07 03 00



73909 94-10-24 HAMO-601228 001 CFE
01 249841001341 200424 000047087 0



6604088408000010

Gobierno Municipal

\$47,087.00

(CUARENTA Y SIETE MIL OCHENTA Y SIETE PESOS 00/100 M.N.)



Administrador de
Servicios Básicos

CFE Administrador de Servicios Básicos
P.O. Box 14-14, Colonia Piedad, San
Mateo, Ciudad de Guatemala, Guatemala, P.O. Box 06501
Ciudad de Guatemala
RFC: C531001100P7

000234

OPERADO
FORTAMUN

ALUMBRADO PARQUE MPAL

16 DE SEPTIEMBRE 01 CP.73709
EMILIANO ZAPATA
OYAMELES 06A, C.P. 73909
OYAMELES, PUE.

TOTAL A PAGAR:

\$0.00

(CERO PESOS 00/100 M.N.)

2020

NO. DE SERVICIO: 249180301443
RMU: 73909 18-03-22 X - 005 CFE

PERIODO FACTURADO: 29 ENE 20 - 30 MAR 20

TARIFA: 01

NO. MEDIDOR: M00(MJW)

MULTIPLICADOR: 1

LÍMITE DE PAGO: 13 ABR 20

CORTE A PARTIR:
14 ABR 20

Concepto	Lectura actual		Lectura anterior		Total periodo	Precio (COP)	Subtotal (USD)
	Medida	Consumo	Medida	Consumo			
Energía (kWh)	03674		03674		0	0.833	41.65
Cargo Mínimo					50		



Este gráfico refleja su nivel de consumo. A menor uso, mayor ahorro

Subtotal

App CFE Contigo
(Descárgala ya!)



Simulador de consumo
Notificaciones y alertas
Historial de facturas
Consulta de servicios
Reporte de problemas



Ayuda de los Servicios Básicos ya en español

- ✓ Consulta tu tarifa
- ✓ Realiza tu pago
- ✓ Sigue recibiendo de atención a clientes



Concepto	Costos de la energía en el Mercado Eléctrico Mayorista				Desglose del importe a pagar	
	\$	\$/kW	\$/kWh	Importe (COP)	Concepto	Importe (USD)
Suministro	0.00	0.00	0.00	0.00	Cargo Fijo ¹	41.65
Distribución	0.00	0.00	0.00	0.00	IVA 16%	6.68
Transmisión	0.00	0.00	0.00	0.00	Fac. del Periodo	48.31
CENAGE	0.00	0.00	0.00	0.00	DAP ²	2.70
Energía	0.00	0.00	0.00	0.00	Credito Aplic. Fac ³	50.83
Cargos de	0.00	0.00	0.00	0.00	Adeudo Anterior	51.07
CGMCM ⁴	0.00	0.00	0.00	0.00	Su Pago	51.00
					Total	\$0.45

Apoyo Gubernamental D.00

[1] IVA 16% - Servicio Básico de Energía Eléctrica (MRE) - Ley 14.999
[2] IVA 16% - Ley 14.999
[3] Ley 14.999 - Ley 14.999 - Ley 14.999 - Ley 14.999 - Ley 14.999



Fecha límite de pago de manera electrónica: 14 APR 2020 04:41:32 hrs. Avenida Jamarón, s/n - P.O. Box 14000, Guatemala, Guatemala, P.O. Box 14000



\$0.00

(CERO PESOS 00/100 M.N.)

02DVJ368 ID1034432

Reporte

000235



TLATLAUQUITEPEC
Municipio del Estado de Puebla
Gobierno Municipal

C.P. EDITH NOLASCO LUCIO

TESORERA MUNICIPAL

H. AYUNTAMIENTO DE TLATLAUQUITEPEC, PUEBLA,

Presente:

ORDEN DE PAGO



TLATLAUQUITEPEC
PUEBLO MÁGICO

El que suscribe Ing. José Balón Jiménez, director de Obras Públicas del H. Ayuntamiento Municipal de Tlatahuquitepec, Puebla, a quien por medio del presente se dirige a usted para solicitarle el pago de la obra que a continuación se describe:

EJERCICIO	2020	FONDO	FORAMUN-DF 2020
MO. DE OBRA	185/20002		
NOMBRE DE LA OBRA	PAGO DE ALUMBRADO PUBLICO PARA EL MUNICIPIO DE TLATLAUQUITEPEC, PUEBLA		
LOCALIDAD	Tlatahuquitepec.		
MODALIDAD DE EJECUCION	Administración Directa		
MONTO CONTRATADO	\$ 13,412,980.00		
OFICIO DE ASIGNACION	MTP-1M/2020-002		
Nº DE CONTRATO	NO APLICA		
EJE			
PROGRAMA	4101	Fortalecimiento de la hacienda pública (FORAMUN)	
COMPONENTE	4	programas y/ o proyectos prioritarios con recursos del Foramun	
FECHA DE INICIO	01 de enero de 2020	FECHA DE TERMINO	31 de diciembre de 2020
NUMERO DE BENEFICIARIOS	51,495 habitantes		
FECHA DE ORDEN	jueves 23 de abril de 2020	NUMERO DE ORDEN	010
CONCEPTO	PAGO DE SERVICIOS DE ALUMBRADO, 84620407R ALUMBRADO PÚBLICO RURAL, DOMICILIO CONOCIDO TLATLAUQUITEPEC, 1401109027 ALUMBRADO PÚBLICO URBANO, DOMICILIO CONOCIDO TLATLAUQUITEPEC, 846204027M ALUMBRADO PÚBLICO OCOITLAN		
PROVEEDOR	CPE SUMINISTRADOR DE SERVICIOS		
FOLIO FISCAL		MONTO A PAGAR	\$ 494,940.72

DATOS BANCARIOS	BANCO:	
	NUM. DE TARJETA:	
	REFERENCIA:	

Nota: Se adjunta copia fotostática de la documentación correspondiente a esta orden de pago.



DIRECCIÓN DE OBRAS PÚBLICAS
TLATLAUQUITEPEC

23 ABR 2020

TESORERIA MUNICIPAL
H. AYUNTAMIENTO
TLATLAUQUITEPEC PUEBLA
2018-2021

ING. JOSÉ BALÓN JIMÉNEZ
DIRECTOR DE OBRAS PÚBLICAS



Obras Públicas

000237

**Comprobante de operación**

Enlace

Transferencias Interbancarias

Contrato: 80123341121
Número de Referencia: 8582108
Cuenta Cargo: 18000130281
Titular: MUNICIPIO DE TLATELILCO
Cuenta Abono(Móvil): 012914002014061182
Beneficiario: CFE SUMINISTRADOR DE SERVICIOS BASICOS
Importe: \$ 484,940.72
Divisa: MXN
Concepto del Pago / Transferencia: B3579008509 PAGO DE ALUMBRADO PUBLICO
Referencia Interbancaria:
Banco: BBVA BANCOMER
Plaza: MEXICO, DF
Sucursal: 0001
Estatus: ACEPTADA
Fecha: 23/04/2020
Clave de Rastreo:
RFC Beneficiario:
Importe IVA:
Forma Aplicación: Mismo Día
Fecha y Hora de Aplicación: 23/04/2020
Motivo de devolución:

Imprimir

Cancelar

**OFICIO No.
Tlatlaugui, Puebla, a 17 de abril de 2020**
**LIC. PORFIRIO LOEZA AGUILAR
PRESIDENTE MUNICIPAL DE TLATLAUQUITEPEC
PRESENTE**

Conforme a lo establecido en el convenio de Recaudación de Derecho de Alumbrado Público (DAP) formalizado entre el H. AYUNTAMIENTO DE MUNICIPIO DE TLATLAUQUITEPEC y CFE Suministrador de Servicios Básicos, me permito informarle el importe recaudado en el periodo del día 01/marzo/2020 al día 31/marzo/2020, el cual se descontará de la facturación de alumbrado público del mes marzo 2020 conforme a los conceptos que en la tabla se señalen:

(+)	Facturación de Alumbrado Público del mes marzo 2020:	\$ 144,285.00
(-)	Importe recaudado por DAP	\$ 133,325.28
	Saldo total a pagar al cierre de mes:	\$ 10,959.72

Por lo anterior, le solicito su distinguido apoyo a que dicho saldo a pagar sea cubierto dentro de los siguientes 5 días posteriores a la recepción de la presente notificación según lo indicado por la cláusula décima primera del citado convenio.

Su pago podrá realizarse en nuestras Oficinas de Atención a Clientes o por transferencia bancaria.

Una vez realizado el pago, agradeceremos enviar su comprobante vía correo electrónico a la dirección: adolfo.flores@cfe.mx y vidette.vazquez@cfe.mx

En caso de no realizar el pago correspondiente, se procederá con la suspensión del suministro de energía eléctrica en sus instalaciones de conformidad con lo establecido en las fracciones IV y IX del artículo 41 de la Ley de la Industria Eléctrica.



Lic. Adolfo Flores Morales
Encargado del CAC Tlatlaugui - Zacapanxtla
Zona Comercial Teztlutlan



08 Bafiqmtrjw@ Servicos Basicos
Mx 73920 92-04-07 MTP9-03219 402 CAE
A-cb2b 6-2-2019-11-20-2019-03-20
Cant. de Mx 402
REG 033 0833317

OPERADO FORTAMUN

ALUMBRADO PUBLICO RURAL

TOTAL A PAGAR:
\$144,265.00

2020

DOMICILIO CONCORDADO
TLATLAUQUILA
TLATLAUQUILA, PUE
C.P. 73900

(CIENTO CUARENTA Y CUATRO MIL
DOSCIENTOS SESENTA Y CINCO PESOS 00/100
M.N.)

NO. DE SERVICIO: 040920400709
RMU: 73900 92-04-07 MTP9-03219 402 CAE

PERIODO FACTURADO: 11 MAR 20 - 04 ABR 20

TARIFA: APBT **NO. MEDIDOR:** 5261443 **MULTIPLICADOR:** 1

FECHA LIMITE DE PAGO: 26 ABR 20

CARGA CONECTADA kW: 105 **DEMANDA CONTRATADA kW:** 105

CORTE A PARTIR: 27 ABR 20

Concepto	Unidad	Letras (orden)	Letras (orden)	Letras (orden)	Letras (orden)	Total
kWh	0.0000					0

Unidad	Dep. de PUE	Categoría (púb., dom.)	Tarifa (kW)	Previa (kW)
105				

Unidad	Factor de potencia	Demanda máxima (kW)	Previa (kW)	Importe (Mx)	Factor de potencia
105					

Concepto	Costo de la energía en el Mercado Libre de Energía				Resumen del importe a pagar	
	1	\$/kW	\$/kW	Importe (Mx)	Concepto	Importe (Mx)
Barrido	0.00	0.00	0.00	48.20	Carga Fija	48.20
Costo de la Energía	0.00	0.00	44,265.46	44,265.46	Energía	150,007.18
Transmisión	1.00	0.00	5,974.25	5,974.25	Excedente	140,037.32
CEHACE	0.00	0.00	254.07	254.07	IVA (16%)	22,405.97
Energía	0.00	0.00	43,164.00	43,164.00	Pagos de del Paseo	165,000.00
Capacidad	0.00	0.00	43,004.53	43,004.53	Credito Auto. Pac.	18,138.16
SCHEMAT	1.00	0.00	105.21	105.21	Deducción por excedente	0.71
Total	48.20	0.00	138,617.28	144,265.32	Total	314,314.34



Por favor, referir a estas cuentas de responsabilidad con la ayuda de los datos de la factura. Servicios de la función. Política interna y de privacidad de la información.
El costo de la energía en el Mercado Libre de Energía (MLE) se calcula a partir de los datos de la factura de energía de la compañía suministradora de energía eléctrica en México.



73920 92-04-07 MTP9-03219 402 CAE
 41 800020400709 200428 000144265 8

 63JUG1ND1040-KM
 Serv. Es. Patente CFE

\$144,265.00

(CIENTO CUARENTA Y CUATRO MIL
DOSCIENTOS SESENTA Y CINCO PESOS 00/100
M.N.)



CFE Subsidiaria de Servicios Básicos
 No. 1000010111 - Zona Operativa,
 Av. 20 de Noviembre, Cd. de los Rios, CDMX
 Unidad de Negocio
 RE: 0000000000

**OPERADO
 FORTAMUN**

ALUMBRADO PUBLICO URBANO

DOMICILIO CONDICIONADO
 TRATAMIENTO
 TRATAMIENTO
 TRATAMIENTO PUG
 C.P. 73500

TOTAL A PAGAR:
\$258,298.00

2020

(DOSIENTOS CINCUENTA Y OCHO MIL
 DOSCIENTOS NOVENTA Y OCHO PESOS con 00/100
 M.N.)

NO. DE SERVICIO: 39601600027
BMU: 73900018-06-00 MTPB-S0245 001 CFE

PERIODO FACTURADO: 01 MAR 20 - 08 ABR 20

TARIFA: APNT **NO. MEDIDOR:** SMO00 **MULTIPLICADOR:** 1

FECHA LIMITE DE PAGO: 26 ABR 20

CARGA CONECTADA KW: 168 **DEMANDA CONTRATADA KW:** 168

CORTE A PARTIR: 27 ABR 20

Concepto	No. medidor	Factor actual	Cargas conectadas	Demandas contratadas	Diferencia	Tarifa
APNT	SMO00	90500	0	0	0	0

Mes	Días de corte	Cargas conectadas	Energía kWh	Pérdidas kWh

Mes	Factor de potencia	Demandas contratadas kW	Pérdidas kWh	Importe kWh	Factor de potencia

Cuentas de la energía en el Mercado Eléctrico Mayorista					Detalle del importe: 2127	
Concepto	U	\$/U	\$/kWh	Importe (U/m)	Concepto	Importe (M\$)
Suministro	0.06	0.00	0.00	19.92	Carga kWh	49.06
Distribución	0.06	0.00	70,533.16	70,533.16	Energía	222,671.13
Evaporación	0.06	0.00	9,881.24	9,881.24	Subtotal	272,201.35
DERACE	0.00	0.00	452.71	452.71	IVA 18%	13,077.25
Energía	0.00	0.00	58,029.05	58,029.05	Financiamiento del Proyecto	210,298.37
Capacidad	0.00	0.00	28,112.00	28,112.00	Aseguro Anterior	2,904.21
SOBREMEDIO	0.00	0.00	210.00	210.00	De Progn	264,434.83
Total	48.08	0.00	232,828.13	127,174.94	Total	128,298.41



El Gobierno Federal le otorga la licencia de operación a la CFE para prestar los servicios de suministro de energía eléctrica en el territorio nacional.
Fecha de pago: en la fecha de vencimiento o a partir del día 01 de mayo de cada año de acuerdo al calendario de pagos de la CFE.



23930 01-08-03 MTPB-S0245 001 CFE
 01 84001100027 200428 000282288 1

\$258,298.00

(DOSIENTOS CINCUENTA Y OCHO MIL
 DOSCIENTOS NOVENTA Y OCHO PESOS con 00/100
 M.N.)

537000001001000000 Serv Esp. Retorno Clientes

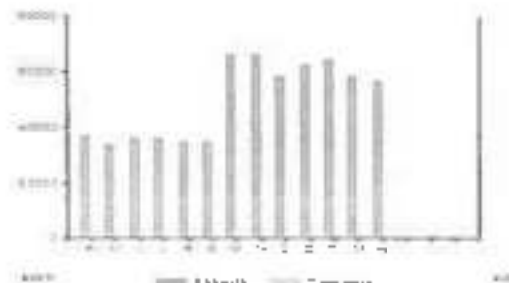

Periodo	Demanda máxima (kW)	Consumo (kWh)	Factor potencia (%)	Tarifa carga (%)	Pérdida media (W/h)
ABR 18		27,308			3.9428
MAY 18		27,496			3.9347
JUN 18		28,608			3.9846
JUL 18		26,609			3.9538
AGO 18		24,644			3.8987
SEPT 18		24,645			3.8784
OCT 18		28,604			3.9230
NOV 18		26,610			3.8690
DIC 18		26,682			3.8681
ENE 19		24,673			3.8651
FEB 19		28,610			3.8201
MAR 19		26,588			3.8186
ABR 19		26,588			3.8245

VERIFICAR EL ESTADO DE LA CARGA Y EL ESTADO DE LA RED EN EL MOMENTO DE LA DEMANDA MÁXIMA. PARA MÁS INFORMACIÓN, CONTACTAR CON EL SERVIDOR DE CLIENTES AL TELÉFONO 071-222-1111 O EN LA PÁGINA WEB WWW.CFE.COM.VE



Este documento es una copia impresa de la factura de la CFE. El código QR que aparece en esta factura permite verificar el estado de la carga y el estado de la red en el momento de la demanda máxima. Para más información, contactar con el servidor de clientes al teléfono 071-222-1111 o en la página web www.cfe.com.ve.

Este documento es una copia impresa de la factura de la CFE. El código QR que aparece en esta factura permite verificar el estado de la carga y el estado de la red en el momento de la demanda máxima. Para más información, contactar con el servidor de clientes al teléfono 071-222-1111 o en la página web www.cfe.com.ve.

Indicaciones y boletines a disposición de los usuarios para saber qué hacer:



Consulta los contenidos de los diferentes canales:

Web, redes sociales y aplicaciones móviles de la CFE.

¡AVISO IMPORTANTE!

- Corto a partir de 27 ABR 23.
- Servicio a Clientes TolMene 071.

¡Ahora es más fácil!

VISA

¡Ya puedes pagar tu recibo de CFE con tarjeta de crédito o débito en nuestros Centros de Atención!



CFE Suministrador de Servicios Básicos
 P.O. Box 101, México City 06000,
 México. Teléfono: 0299 6688
 Códice de México
 RR: 0251505391

**OPERADO
FORTAMUN**

2020

SEMAFORIZACION

EDIFICIO GARCIGA, CASO: 1611
 REFORMA, INDEPENDENCIA Y DOMINGO GUERRA, CALLE 1611
 TLAZAMUQU
 TLAZAMUQU, PUE
 C.P. 73000

TOTAL A PAGAR:
\$103,580.00

(CIENTO TRES MIL CINCUENTA Y OCHO PESOS 00/100 M.N.)

NO. DE SERVICIO: 840011200743
RMU: 73900 01-11-05 MTP9-30245 002 CFE

PERIODO FACTURADO: 01 MAR 20 - 05 ABR 20

TARIFA: APBT **NOL MEDIDOR:** NORMA **MULTIPLICADOR:** 1

FECHA LÍMITE DE PAGO: 29 ABR 20

CARGA CONECTADA KW: 67 **DEMANDA CONTRATADA KW:** 67

CORTE A PARTIR: 27 ABR 20

Concepto	Re-credito	Lectura actual Enero 20 - Febrero 20	Lectura anterior 10/10/19 - 10/10/19	Diferencia	Total
ENERGIA	0.00	22,658	0	0	0

Mes	Días de mes	Cantidad por día (kWh)	Energía kWh	Precio \$/kWh
Mar	31	731	22,658	0.99

Mes	Potencia contratada (kW)	Demanda máxima (kW)	Precio \$/kW	Impuesto IVA	Factor de ajuste
Mar	67	67	1,537	0.00	1.00

Concepto	Costos de la energía en el Mercado Eléctrico Mayorista				Detalles del importe a pagar	
	U	\$/U	\$/Wh	Importe (M\$)	Concepto	Importe (M\$)
Suministro	40.00	0.00	0.00	40.00	Carga Fija	12.96
Costo de transporte	0.00	3.00	24,916.80	59,776.80	Concepto	89,342.76
Recuperación	0.00	3.00	3,803.80	3,803.81	Subtotal	93,262.03
CONDUCCION	0.00	3.00	141.45	141.48	IVA 16%	14,294.12
Energía	0.00	3.00	21,427.80	21,427.80	Facturación del Periodo	100,597.47
Capacidad	0.00	8.00	20,582.00	59,039.07	Antes de Acreditación	78,830.88
SEMAFORIZACION	0.00	8.00	127.04	127.04	De Pago	13,630.99
Total	40.00	0.00	49,847.11	89,292.83	Total	\$103,580.11



El Cliente Fortamun debe pagar a la compañía de servicios básicos de electricidad de su zona de suministro en el momento de la facturación.
 FORTAMUN S.A. DE CV. AV. AVILA CAMARGO 2017, PUEBLA, PUEBLA, MÉXICO. TELÉFONO: 0299 6688. FAX: 0299 6688. CREDITO: 0299 6688. CORREO: fortamun@fortamun.com.mx

73900 01-11-05 MTP9-30245 002 CFE
 01 840011200743 200428 000103889 3 **\$103,580.00**
 (CIENTO TRES MIL CINCUENTA Y OCHO PESOS 00/100 M.N.)
 030003M0100105 Ser. Exp. Retener (Ch) 3042

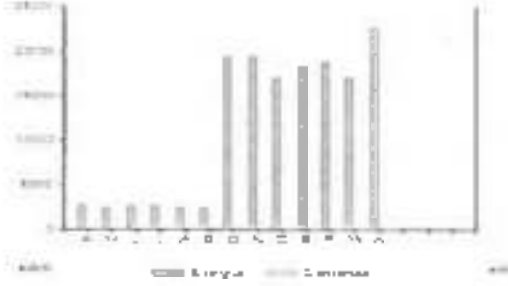

Mes	Demanda eléctrica (MW)	Cobertura total (MW)	Factor potencia (%)	Factor carga (%)	Potencia media (MW)
ABR 19	2,727				3,9001
MAY 19	2,470				3,9529
JUN 19	2,821				4,0018
JUL 19	2,642				4,0106
AGO 19	2,556				4,0572
SEP 19	2,506				3,9952
OCT 19	19,827				3,9048
NOV 19	19,522				3,8708
DIC 19	17,156				3,8891
ENE 20	19,209				3,9319
FEB 20	18,930				3,9336
MAR 20	17,156				3,9239
ABR 20	22,819				3,9252

Detalle Financiero del Recibo por Cobranza Original Este documento es una reproducción no autorizada del original. No debe ser utilizado para fines distintos a los autorizados.

Este documento es una reproducción no autorizada del original. No debe ser utilizado para fines distintos a los autorizados.

Para verificar la autenticidad de este documento, escanee el código QR que se encuentra en la parte superior izquierda de la página. Este código QR le permitirá acceder a la información original del documento.

Indicaciones y recursos a disposición de los usuarios para atender sus dudas:

CFE servicio al cliente **PROTECCIÓN** **CFE**

Como los servicios de los diferentes servicios:

Para consultar los servicios de atención al cliente, visite:

¡AVISO IMPORTANTE!

- Corte a partir de 27 ABR 20.
- Servicio al Cliente Teléfono 071.

¡Ahora es más fácil!

VISA

¡Ya puedes pagar tu recibo de CFE con tarjeta de crédito o débito en nuestros Centros de Atención!

**OPERADO
FORTAMUN
2020**



Compañía Federal de Servicios Básicos
 Av. 10 de Agosto 19, Zona Centro, Col. Centro,
 Ciudad de México, CDMX, México D.F.
 Teléfono: 55 12 12 12 12
 CFE 123456789

ALUMBRADO PUBLICO

HAYTO MAZATEPEC
 MAZATEPEC
 MAZATEPEC, PUE
 C.P. 73900

TOTAL A PAGAR:
\$56,202.00

CONJUNTO Y SERVICIO MILITARIO USUARIOS
 PERSONAS CON DISCAPACIDAD

Nº. DE SERVICIO: 8400002029
 RMD: 73900 05-04-14 MTP-81021G 001 CFE

PERIODO FACTURADO: 11 ABR 20 - 04 ABR 20

TARIFA: APBT Nº. MEDIDOR: SMEDC MULTIPLICADOR: 1 FECHA LÍMITE DE PAGO: 26 ABR 20

CARGA CONECTADA KW: 35 DEMANDA CONTRATADA KW: 35 CORTE A PARTIR 27 ABR 20

Categoría	Nº. Medidor	Unidad actual	Letra anterior	Operación	Tarifa
KWH	SMEDC	Kwh	U	0	U

Med	Código Tar	Derecho prestación	Energía kWh	Pérdidas kWh
-----	------------	--------------------	-------------	--------------

Med	Factor de prestación	Derechos Adicionales	Pérdidas kWh	Tarifa kWh	Factor de ajuste
-----	----------------------	----------------------	--------------	------------	------------------

Costos de la energía en el Mercado Mayorista					Detalle del importe a pagar	
Categoría	U	U/M	U/KWh	Importe (U/M)	Categoría	Importe (U/M)
Suministro	U/M	0.00	0.00	42.00	Cargo Fija	28.00
Distribución	U/M	0.00	15.333333	15.333333	Energía	48.400000
Transmisión	U/M	0.00	2.066667	2.066667	Subtotal	48.418000
CEHAGE	U/M	0.00	0.420000	0.420000	IVA 18%	7.115160
Energía	U/M	0.00	14.000000	14.000000	Fondo de Reserva	51.501160
Capacidad	U/M	0.00	15.000000	15.000000	Adeudo Anterior	57.000000
SCHIMEV	U/M	0.00	0.000000	0.000000	Qu Pago	57.000000
Total		0.00	40.820000	40.820000	Total	89.000000



© 2020 CFE. Todos los derechos reservados. Se permite la reproducción de esta factura por los usuarios de los servicios de la Comisión Federal de Electricidad. www.cfe.gob.mx



73900 05-04-14 MTP-81021G 001 CFE
 8400002029 280425 900054202 3

62010213201014000 Serv. Esp. Peticiones OIR

\$56,202.00

CONJUNTO Y SERVICIO MILITARIO USUARIOS
 PERSONAS CON DISCAPACIDAD

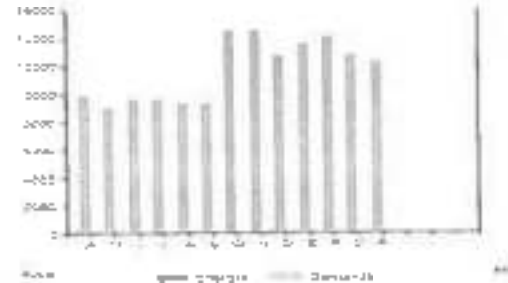

Período	Demanda máxima (kW)	Consumo total (kWh)	Tarifa por kWh (%)	Tarifa por kW (%)	Precio medio (Mxn)
Abr 19	10,500	9,689	3.92	12.50	3.9472
May 19	10,200	8,902	3.92	12.50	3.9367
Jun 19	9,800	9,580	3.92	12.50	3.8694
Jul 19	8,530	9,530	3.92	12.50	3.9874
Ago 19	9,200	9,271	3.92	12.50	4.0035
Sep 19	10,000	9,278	3.92	12.50	3.9825
Oct 19	14,195	14,100	3.92	12.50	3.9258
Nov 19	12,500	14,195	3.92	12.50	3.8710
Dic 19	12,000	12,707	3.92	12.50	3.8847
Ene 20	13,000	13,691	3.92	12.50	3.8689
Feb 20	12,000	9,060	3.92	12.50	3.8305
Mar 20	12,000	9,274	3.92	12.50	3.8718
Abr 20	12,000	12,300	3.92	12.50	3.8781

Este es el detalle del cobro por la demanda máxima. Para saber más sobre este servicio, por favor consulte el precio de tarifa que aparece en el recibo de CFE.



Este es el detalle del cobro por la demanda máxima. Para saber más sobre este servicio, por favor consulte el precio de tarifa que aparece en el recibo de CFE.

Este es el detalle del cobro por la demanda máxima. Para saber más sobre este servicio, por favor consulte el precio de tarifa que aparece en el recibo de CFE.

Este es el detalle del cobro por la demanda máxima. Para saber más sobre este servicio, por favor consulte el precio de tarifa que aparece en el recibo de CFE.

Intercambios y rebajas en los pagos de los recibos por energía:



Conoce los beneficios de los diferentes créditos y rebajas.

En las oficinas de atención al cliente de cada una de nuestras zonas.

¡AVISO IMPORTANTE!

- Corte a partir de 27 ABR 20.
- Servicio a Clientes Teléfono 073.



¡Ahora es más fácil!



Ya puedes pagar tu recibo de CFE con tarjeta de crédito o débito en nuestras Centras de Atención!



CFE Suministrador de Servicios Básicos
 6to. Piso, Torre 11, Edificio Cuernavaca,
 Av. de la Constitución 1000, Cuernavaca,
 Estado de México
 C.P. 72000

**OPERADO
 FORTAMUN**

2020

ALUMBRADO PÚBLICO OCOTLAN

COMIUNIDAD CONDOMINIO OCOTLAN
 OCOTLAN
 OCOTLAN, PUE
 C.P. 73907

TOTAL A PAGAR:
\$65,921.00

SESENTA Y CINCO MIL NOVECIENTOS VEINTIUN PESOS 00/100 M.N.

Nº. del servicio: 040380402914
RMV: 73907 05-07-09 PMT-030215 001 CFE

PERIODO FACTURADO: 1: ABR 20 - 03 ABR 20

TARIFA: APBT **Nº. MEDIDOR:** 5961400 **MULTIPLICADOR:** 1

FECHA LÍMITE DE PAGO: 26 ABR 20

CARGA CONECTADA KW: 42 **DEMANDA CONTRATADA KW:** 42

CORTE A PARTIR: 27 ABR 20

Concepto	Re. Factura	Lectura anterior	Lectura posterior	Diferencia	Tarifa
kWh	kWh	kWh	kWh	kWh	kWh

Mes	Día de corte	Carga p. max. (kW)	Energía kWh	Prueba kWh

Mes	Factor de potencia	Diferencia relativa kWh	Prueba kWh	Prueba kWh	Prueba kWh

Concepto	Costos de la energía en el Mercado Eléctrico Mayorista				Otros conceptos de importe a pagar	
	1	\$/kW	\$/kWh	Importe (kWh)	Concepto	Importe (kWh)
Distribución	0.00	0.00	1.00	73.94	Carga fact.	40.95
Distribución	0.00	0.00	17,066.72	17,200.73	Prueba	14,179.01
Interconexión	0.00	0.00	2,123.00	2,423.36	Subtotal	55,002.27
CFRUECF	0.00	0.00	116.40	115.46	IVA 16%	5,002.00
Prueba	0.00	0.00	17,251.66	17,528.66	Fin. de Av. de la Piedad	65,021.96
Conexión	0.00	0.00	18,024.44	18,847.44	Adelanto Anterior	62,865.81
SCHMILE	0.00	0.00	80.32	80.82	Su Pago	67,225.00
Total	00.00	0.00	38,778.41	38,828.27	Total	\$65,921.00



El Cliente, Consumidor o usuario de los servicios de electricidad, tiene la obligación de pagar el importe de esta factura a la fecha de vencimiento y de acuerdo al método de pago que se indica en la factura. El pago de esta factura es obligatorio para el Cliente. El pago de esta factura es obligatorio para el Cliente. El pago de esta factura es obligatorio para el Cliente.

73907 05-07-09 PMT-030215 001 CFE
01 848050782918 26428 040380402914

\$65,921.00

SESENTA Y CINCO MIL NOVECIENTOS VEINTIUN PESOS 00/100 M.N.

6314UBUN320 100107 Serv. Eco. Reclamer CFE

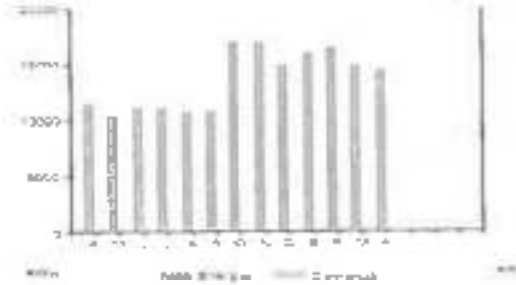

Periodo	Consumo máximo (kWh)	Consumo total (kWh)	Factor potencia (%)	Factor carga (%)	Precio medio (MGS)
ABR 19		11,480			3.9465
MAY 19		10,403			3.9380
JUN 19		11,121			3.9877
JUL 19		11,121			3.9887
AGO 19		10,762			4.0029
SEP 19		10,762			3.9818
OCT 19		17,000			3.9251
NOV 19		16,191			3.8711
DIC 19		14,949			3.8985
ENE 20		16,080			3.8603
FEB 20		16,191			3.9390
MAR 20		14,048			3.9219
ABR 20		14,433			2.9375

Detalle Periodo del Reporte: 01/04/2019 - 30/04/2020. Este documento es una reproducción de los datos de consumo de energía eléctrica de la CFE.



Este Reporte de Consumo de Energía Eléctrica es una reproducción de los datos de consumo de energía eléctrica de la CFE. No es responsable de los errores de transcripción. Para más información, consulte el sitio web de la CFE: www.cfe.com.mx

Instalaciones y servicios de adaptación de las cuentas para personas con discapacidad:



Conoce los servicios de los Centros de Atención al Cliente.

¡AVISO IMPORTANTE!

- Cuenta a partir de 27 ABR 20.
- Servicio al Cliente Teléfono 071.



¡Ahora es más fácil!



¡Ya puedes pagar tu recibo de CFE con tarjeta de crédito o débito en nuestros Centros de Atención!



Tlaxiahuquiltépec
El gobierno municipal y sus habitantes

C.F. EDITH NOLASCO LUCIO

TESORERA MUNICIPAL

H. AYUNTAMIENTO DE TLAXIAHUQUILTEPEC, PUEBLA.

Presente:

ORDEN DE PAGO



Tlaxiahuquiltépec
PUEBLO MÁGICO

El que suscribe Ing. José Balón Jiménez, director de Obras Públicas del H. Ayuntamiento Municipal de Tlaxiahuquiltépec, Puebla, a quien por medio del presente se dirige a usted para solicitarle el pago de la obra que a continuación se describe:

EJERCICIO	2020	FONDO	FORTAMUN-DF 2020
NO. DE OBRA	186/20002		
NOMBRE DE LA OBRA	PAGO DE ALUMBRADO PUBLICO PARA EL MUNICIPIO DE TLAXIAHUQUILTEPEC, PUEBLA		
LOCALIDAD	Tlaxiahuquiltépec.		

MODALIDAD DE EJECUCION	Administración Directa	OFICIO DE ASIGNACION	MiP-TM/2020-002
MONTO CONTRATADO	\$ 13,412,980.00	Nº DE CONTRATO	NO APLICA

EJE		
PROGRAMA	4101	Fortalecimiento de la hacienda pública [FORTAMUN]
COMPONENTE	4	programas y/o proyectos prioritarios con recursos del Fortamun

FECHA DE INICIO	01 de enero de 2020	FECHA DE TERMINO	31 de diciembre de 2020
NUMERO DE BENEFICIARIOS	51,495 habitantes		

FECHA DE ORDEN	Jueves, 21 de mayo de 2020	NUMERO DE ORDEN	011
CONCEPTO	\$ 305,650.00	84001100027	ALUMBRADO PUBLICO URBANO DOMICILIO CONOCIDO TLAXIACAN
	\$ 122,562.00	840011200743	SEMAFORIZACION
	\$ 77,958.00	840080702918	ALUMBRADO PUBLICO OCCIDIAN
	\$	840020400767	ALUMBRADO PUBLICO RURAL CONOCIDO CONOCIDO
	\$ 46,462.00	840050500029	ALUMBRADO PUBLICO PLAYA MALANTEPEC
PROVEEDOR	CFE SUMINISTRADOR DE SERVICIOS		
FOLIO FISCAL		MONTO A PAGAR	\$ 572,702.00

DATOS BANCARIOS	BANCO:	
	NUM. DE TARJETA:	
	REFERENCIA:	

Nota: Se adjunta copia fotostática de la documentación comprobatoria correspondiente



21 MAY 2020

TESORERIA MUNICIPAL
H. AYUNTAMIENTO
TLAXIAHUQUILTEPEC, PUEBLA
2019-2021





Comprobante de operación



Transferencias interbancarias

Contrato: 80123341121
 MUNICIPIO DE TLATLAUQUITEPEC
Número de Referencia: 8088037
Cuenta Cargo: 18000130261
Titular: MUNICIPIO DE TLATLAUQUITEPEC
Cuenta Abono/Móvil: 012914002014081162
Beneficiario: CFE SUMINISTRADOR DE SERVICIOS BÁSICOS
Importe: \$ 672,702.00
Divisa: MXN
Concepto del Pago / Transferencia: 83578000508
Referencia Interbancaria:
Banco: BBVA BANCOMER
Plaza: MEXICO, DF
Sucursal: 0001
Estatus: ACEPTADA
Fecha: 22/05/2020
Clave de Rastreo:
RFC Beneficiario:
Importe IVA:
Forma Aplicación: Mano Dña
Fecha y Hora de Aplicación: 22/05/2020
Motivo de devolución:



CFE Suministrador de Servicios Básicos
Edificio No. 14 - Avenida Cuauhtémoc
Alameda Central - Cód. Postal 06100
Ciudad de México
Tel. 055-6093357

OPERADO
FORTAMUN

2020

ALUMBRADO PUBLICO URBANO

COMISIÓN CONCORDIO
TEAPLAQUE,
TEAPLAQUE,
TEAPLAQUE, PUE
C.P. 73000

TOTAL A PAGAR:
\$305,650.00

OTROSCIENTOS CINCO MIL SEISCIENTOS
CINCUENTA PESOS (00102 M N)

NO. DE SERVICIO: 8401 00027
EMPA: 73000-01-09-03 MTPA-30215-001 CFE

PERIODO FACTURADO: 09 ABR 20 - 11 MAY 20

TARIFA: 3127 NO. MEDIDOR: 51MEDI MULTIPLICADOR: FECHA LÍMITE DE PAGO: 29 MAY 20

CARGA CONECTADA kW: 163 DEMANDA CONTRATADA kW: 163 CORTE A PARTIR: 26 MAY 20

Concepto	No. medidor	Lectura actual Mes de Trimestre de	Lectura anterior Mes de Trimestre de	Diferencia	Totales
1001	51MEDI	032020	032019	0	0

Mes	Días de mes	Consumo prom. diario	Energía kWh	Precio \$/kWh
-----	-------------	----------------------	-------------	---------------

Mes	Factor de potencia	Pérdida técnica \$/kWh	Precio \$/kWh	Ingreso \$/kWh	Factor de ajuste
-----	--------------------	------------------------	---------------	----------------	------------------

Costos de la carga en el Mercado Eléctrico Mayorista					Detalle del importe a pagar	
Concepto	\$	\$/kWh	\$/kWh	Importe kWh	Concepto	Importe kWh
Electricidad	49.85	0.30	0.00	49.85	Carga fija	49.85
Perdidas	0.00	0.00	61,134.00	53,794.00	Energía	282,411.50
Impuestos	0.00	0.00	10,197.00	11,197.00	Escudo	282,491.14
Arrendamiento	0.00	0.00	519.00	320.00	IVA 16%	42,169.00
Protección	0.00	0.00	41,100.00	41,100.00	Facturas de servicios	1,000.00
Protección	0.00	0.00	60,772.00	50,700.00	Adeudo anterior	200,293.00
Protección	0.00	0.00	1,100.00	300.00	El Pago	287,026.00
Total	49.85	0.00	263,445.00	283,401.00	Total	\$305,650.00



El presente documento es una copia impresa de un documento electrónico generado por el sistema de facturación de CFE. Fecha de emisión de la copia: 2020 MAY 22 11:02 AM. Código de verificación: 73000-01-09-03 MTPA-30215-001 CFE



\$305,650.00

OTROSCIENTOS CINCO MIL SEISCIENTOS CINCUENTA PESOS (00102 M N)

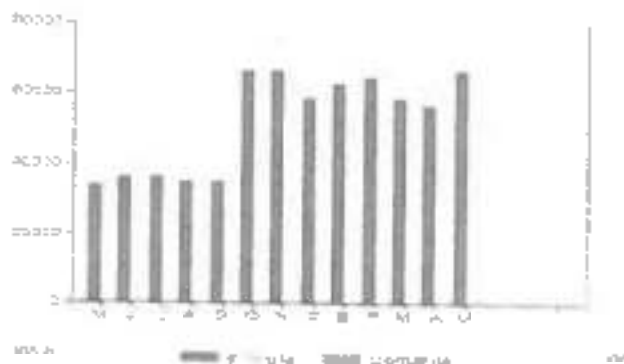

Periodo	Demanda máxima MW	Cargos totales kWh	Factor potencia %	Factor carga %	Precio medio (MXN)
MAY 19		35,000			3,9347
JUN 19		36,000			3,9316
JUL 19		36,000			3,9938
AGO 19		34,000			3,9997
SEPT 19		34,000			3,9737
OCT 19		34,000			3,9750
NOV 19		65,000			3,9890
DIC 19		65,000			3,9501
ENE 20		58,000			3,6601
FEB 20		61,000			3,6328
MAR 20		58,000			3,9189
ABR 20		65,000			3,5349
MAY 20		35,000			3,9037

Detalles Fiscales del Registrador: Cliente Original Este documento es una reproducción impresa de un CFDI. Regístrate en el SAT para validar.

IMPORTE: \$377,000.00 (TRESCIENTOS SETENTA Y SEIS MIL SETECIENTOS Y SEIS PESOS 00/100) IVA (16%) \$60,320.00 (SESENTA MIL TRESCIENTOS Y VEINTE PESOS 00/100) TOTAL: \$437,320.00 (QUATROCIENTOS TRESCIENTOS Y VEINTE PESOS 00/100)



¡Más y mejores servicios en tus cuentas personales quejas.

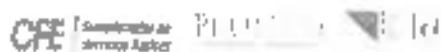

Cuando los recibos de pagos personales se emiten en línea.

¡Paga tus recibos de pago de servicios con tarjeta de crédito!

¡AVISO IMPORTANTE!

- Comenzó a partir de 26 de mayo 20
- Servicio a Clientes Teléfono 077

¡Ahora es más fácil!

VISA



¡Ya puedes pagar tu recibo de CFE con tarjeta de crédito o débito en nuestros Centros de Atención!



SEMAFORIZACION

EDUARDO G. JERRA, CARRE PJE
 REFORMA INDEPENDENCIA + EDUARDO GUSFERA, CARRE PED
 TLATLAJOU
 TLATLAJOU, PJE
 C.P. 75303

TOTAL A PAGAR:

\$122,562.00

(CIENTO VEINTIDOS MIL CINCUENTOS SESENTA Y DOS PESOS 00/100 M.N.)

NÚM. DE SERVICIO: 5400 00745
 BMM: 75900 01-11-05 MTF: 00215 002 CFE

PERIODO FACTURADO: 08 ABR 20 - 11 MAY 20

TARIFA: A3BT NO. MEDIDOR: 64M600 MULTIPLICADOR: FECHA LIMITE DE PAGO: 25 MAY 20

ENERGÍA CONECTADA KW: DEMANDA CONTRATADA KW: CORTE A PARTIR: 26 MAY 20

Concepto	No. medidor	Lectura actual		Lectura anterior		Diferencia	Totales
		Metro	Litros	Metro	Litros		
	64M600	0	0	0	0	0	0

Mes	Días de mes	Consumo prom. diaria	Energía kWh	Precios kWh

Mes	Factor de proporción	Demanda máxima kW	Precios kWh	ImpORTE kWh	Factor de potencia

Costos de la energía en el Mercado Eléctrico Mayorista					Desglose del importe a pagar	
Concepto	\$	\$kW	\$kWh	ImpORTE kWh	Concepto	ImpORTE kWh
Electricidad	48.83	0.00	0.00	48.83	Carga Fija	45.50
Combustible	0.00	0.00	33,326.42	33,326.42	Energía	108,437.16
Transmisión	0.00	0.00	4,459.57	4,459.57	Suavizado	10,667.45
Operación	4.00	0.00	5,554.00	5,554.00	IVA 16%	16,202.10
Perdidas	4.17	0.00	704,11.00	704,11.00	Facturación de terceros	102,852.17
Reserva	0.00	0.00	34,755.64	34,755.64	Adequación	102,852.16
Seguro	0.00	0.00	1,127.00	1,127.00	Subsidio	102,852.00
Total	48.83	0.00	105,607.63	105,607.63	Total	\$122,562.00



El Cliente puede verificar el estado de su cuenta en el sitio web de CFE: www.cfe.com.mx o llamando al número de atención al cliente: 01 800 11 20 07 45. También puede acudir a cualquier oficina de atención al cliente de CFE.



75900 01-11-05 MTF: 00215 002 CFE
 C1 640011200745 200525 000123502 0

8431034010400405

\$122,562.00
 (CIENTO VEINTIDOS MIL CINCUENTOS SESENTA Y DOS PESOS 00/100 M.N.)
 Serv. Exp. Atención al Cliente

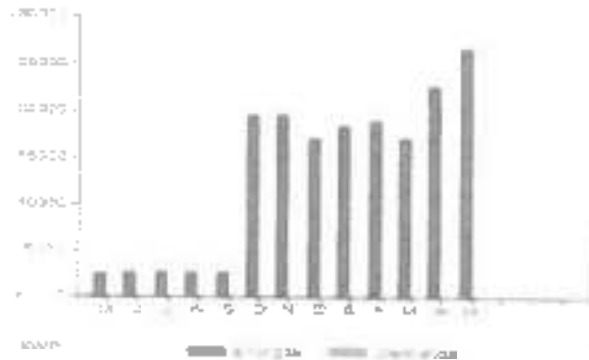

Período	Consumo mensual kWh	Consumo total kWh	Factor gobierno %	Factor tarifa %	Precio medio (¢/kWh)
MAY 19	2,470				3.8538
JUN 19	2,641				4.0018
JUL 19	2,648				4.0138
AGO 19	2,090				4.0179
SEP 19	2,850				3.9819
OCT 19	9,590				3.9248
NOV 19	19,522				3.5708
DIC 19	17,156				3.6581
ENE 20	16,329				3.5978
FEB 20	15,920				3.6385
MAR 20	17,150				3.8208
ABR 20	22,065				3.9168
MAY 20	21,700				3.9119

Botón Escanear QR | Escanear | Este documento es una representación impresa de un CFDV | Pago en una sola exhibición



NO SE PUEDE USAR PARA OTROS EFECTOS QUE LOS QUE SE INDICAN EN ESTE DOCUMENTO. Este documento es una representación impresa de un CFDV. No debe utilizarse para otros fines que los que se indican en este documento. Este documento es una representación impresa de un CFDV. No debe utilizarse para otros fines que los que se indican en este documento.

¡Atención! y servicios a disposición de los usuarios para atender quejas:



Obtén los servicios de los Clientes sumamente rápidos
 y con un tiempo de espera de 5 minutos en promedio.

¡AVISO IMPORTANTE!

- Corre a partir de 25 MAY 20.
- Servicio a Clientes Teléfono 071.



¡Ahora es más fácil!



¡Ya puedes pagar tu recibo de CFE con tarjeta de crédito o débito en nuestros Centros de Atención!

000270



CFE Suministrador de Servicios Básicos
 Río Piedras No. 14, Colonia Cuauhtémoc,
 Alameda Central, CDMX, México D.F.
 Códigos Paises
 52-055-5555555

**OPERADO
FORTAMUN**

ALUMBRADO PÚBLICO OCOTLAN

DOMICILIO CONOCIDO OCOTLAN
 OCOTLAN
 OCOTLAN, PUE
 C.P. 73907

TOTAL A PAGAR:

\$77,998.00

2020

SESENTA Y SEIS MIL NOVECIENTOS NOVENTA Y OCHO PESOS 00/100 A.M.N.

NO. DE SERVICIO: 540070709918
 RMU: 73907-05-07-09 PMT-530515-001 CFE

PERIODO FACTURADO: 03 FEB 20 - 11 MAY 20

TARIFA: A19T NO. MEDIDOR: 61M030 MULTIPLICADOR: FICHA LIMITE DE PAGO: 23 MAY 20

CARGA CONECTADA MW: 15 DEMANDA CONTRATADA kW: 42 CORTE A PARTIR: 25 MAY 20

Concepto	Unidad	Escalera actual (Rango) (Módulo)	Escalera anterior (Rango) (Módulo)	Diferencia	Totales

Mes	Días de mes	Consumo prom. diario	Energía kWh	Pagos \$/kWh

Mes	Factor de potencia	Demanda máxima \$/kW	Pagos \$/kW	Importe \$/MW	Factor de selección

Costos de la energía en el Mercado Eléctrico Mayorista

Concepto	\$	\$/kW	\$/kWh	Importe \$/kWh
Suministro	19.68	0.00	0.00	43.00
Distribución	0.00	0.00	21,202.87	21,202.87
Transmisión	0.00	0.00	2,600.89	2,600.89
CENACE	0.00	0.00	110.00	110.00
Energy	0.00	0.00	17,109.00	17,109.00
Capacidad	0.00	0.00	10,100.00	10,100.00
SCHMIDT	0.00	0.00	15.20	47.20
Total	19.68	0.00	47,125.94	67,202.87

Desglose del importe a pagar

Concepto	Importe \$/kWh
Pagos Fija	19.68
Energía	67,183.61
Subtotal	67,203.29
IVA 16%	11,152.50
Facturación por Periodo	11,152.50
Adicional servicio	15.00
Sub-Pago	48.46
Total	\$77,998.00



El Gobierno Mexicano garantiza la continuidad del servicio de suministro de energía eléctrica en el territorio nacional.
 Fecha, hora y lugar de validez: 03 FEB 2020 15:23:45 PM en el domicilio del consumidor. Formulario de reclamos: www.cfe.com.mx



73907-05-07-09 PMT-530515-001 CFE
 01 540007070918 200820 000377998 0

45-JUN-22D-00107

\$77,998.00

SESENTA Y SEPTENTA MIL NOVECIENTOS NOVENTA Y OCHO PESOS 00/100 A.M.N.

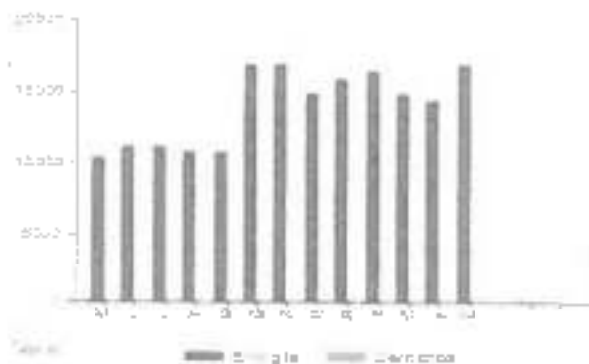

Periodo	Demanda máxima kW	Consumo total kWh	Factor potencia %	Factor carga %	Pago medio (MXN)
MAY 19		10,400			2,639.0
JUN 19		11,121			2,807.7
JUL 19		11,121			2,807.7
AGO 19		10,167			2,552.9
SEP 19		10,760			2,691.0
OCT 19		11,074			2,771.1
NOV 19		12,210			3,071.1
DIC 19		14,560			3,656.5
ENE 20		16,300			4,088.0
FEB 20		16,465			4,120.0
MAR 20		14,900			3,731.3
ABR 20		14,100			3,531.6
MAY 20		15,000			3,750.0

Desde Fiscalía del R. I. 01/19/17 - 01/16/18 - Este documento es una representación impresa de un PDF - Agregar una o más entidades



PARA MÁS INFORMACIÓN SOBRE ESTOS DOCUMENTOS, VISITE EL SITIO WWW.CFE.COM.MX. PARA MÁS INFORMACIÓN SOBRE ESTOS DOCUMENTOS, VISITE EL SITIO WWW.CFE.COM.MX. PARA MÁS INFORMACIÓN SOBRE ESTOS DOCUMENTOS, VISITE EL SITIO WWW.CFE.COM.MX.

Mantenimiento y reparaciones a disposición de los usuarios para atender quejas



Conoce los servicios de los diferentes departamentos

Para más información, visita el sitio WWW.CFE.COM.MX

¡AVISO IMPORTANTE!

- Contar a partir de 25 MAY 20
- Servicio a Clientes Teléfono 07...

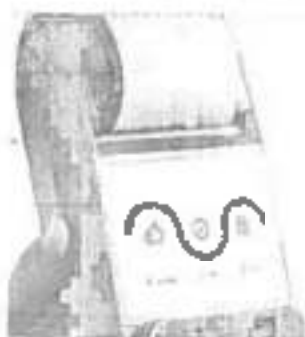

¡Ahora es más fácil!

VISA



¡Ya puedes pagar tu recibo de CFE con tarjeta de crédito o débito en nuestros Centros de Atención!

Asunto: DAP
No. Consecutivo: SSB/OTE/TZT/N-03-700/2020

"Año de Loona Vicario, Benemérita Madre de la patria"

Tlatlauqui, Pue., a 20 de mayo de 2020.

LIC. PORFIRIO LOEZA AGUILAR
PRESIDENTE MUNICIPAL
H. AYUNTAMIENTO
TLATLAUQUI, PUE.

Por medio del presente informo a usted, bonificación del Derecho de Alumbrado Público correspondiente al mes de abril y al importe total a pagar por parte de Ayuntamiento que preside:

NOMBRE	No. DE CUENTA	IMPORTE
ALUMBRADO PUBLICO	63DJ03N010100403	\$ 192,218.00
MENOS BONIFICACION DAP		\$ 192,218.00
	IMPORTE A PAGAR	\$0.00

Lo anterior para su trámite correspondiente.

En espera de su atención al presente, me es grato quedar de usted.

ATENTAMENTE

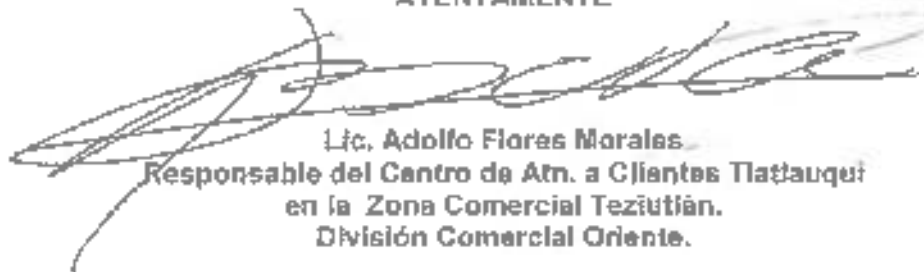

Lic. Adolfo Flores Morales
Responsable del Centro de Atn. a Clientes Tlatlauqui
en la Zona Comercial Teziutlán.
División Comercial Oriente.



Suministrador de Servicios Básicos

CFE Suministrador de Servicios Básicos
 P.O. Box 1000, México, D.F. 06000
 Avenida Constituyente, Carga Postal 0451
 Ciudad de México
 R.F.C. CFE0000000

**OPERADO
 FORTAMUN**
 2020

ALUMBRADO PUBLICO RURAL

COMUNIDAD CONOCIDO
 TLATLAUQUI
 TLATLAUQUI, PLE
 73900

TOTAL A PAGAR:
\$192,218.00

CIEN TO POR CIENTO (100%) DE LOS CARGOS DE SERVICIO
 (CARGOS DE SERVICIO)

NO. DE SERVICIO : 8403
 RMU : 73900-02-01-27 MTPR-00215-002 CFE

PERIODO FACTURADO: 09 ABR 20 - 11 MAY 20

TARIFA: 4987 NO. MEDIDOR: 526600 MULTIPLICADOR: 1000 FECHA LÍMITE DE PAGO: 25 MAY 20

CARGA CONECTADA KW: 100 DEMANDA CONTRATADA KW: 100 CORTE A PARTIR: 25 MAY 20

Concepto	No. medidor	Lectura actual Revisión: <input type="checkbox"/> Estimada <input type="checkbox"/>	Lectura anterior Mensura: <input type="checkbox"/> Estimada <input type="checkbox"/>	Libreancia	Total
1487	526600	1000			

Mes	Días de mes	Consumo promedio	Frecuencia kWh	Pagos \$/kWh

Mes	Factor de potencia	Demanda máxima \$/kW	Frecuencia \$/kW	Importe \$/kW	Factor de potencia

Costos de la energía en el Mercado Eléctrico Mayorista					Desglose del importe a pagar	
Concepto	1	\$/kW	kWh	Importe \$/kW	Concepto	Importe \$/kW
Suministro	48.60	0.00	1.00	48.60	Carga fija	49.80
Distribución	0.00	0.00	52,076.00	52,076.00	Energía	185,021.10
Transmisión	0.00	0.00	7,004.30	7,004.30	Subida	185,704.20
ESTRUC	0.00	0.00	11,000	11,000	Impuestos	100,000.00
Energía	0.00	0.00	1,000,000	1,000,000	Transferencia de deuda	1,000,000.00
Conexiones	0.00	0.00	50,000.00	50,000.00	Demanda contratada	100
Servicio MV	0.00	0.00	1,000	1,000	Total	192,218.00
Total	48.60	0.00	100,000.00	100,000.00		



El presente informe FPAQ es confidencial y propiedad de la Comisión Federal de Electricidad. No debe ser usado ni divulgado sin el consentimiento expreso de la CFE. Para más información, comuníquese con el área de Atención al Cliente al número 011 52 55 234 7954 o con el correo electrónico atenciónalcliente@cfefortamun.com.mx. Para más información consulte el sitio web www.cfe.com.mx.



\$192,218.00

CIEN POR CIENTO (100%) DE LOS CARGOS DE SERVICIO
 (CARGOS DE SERVICIO)

550 00 7310160452

Se. y Soc. Fortamun Ofrs

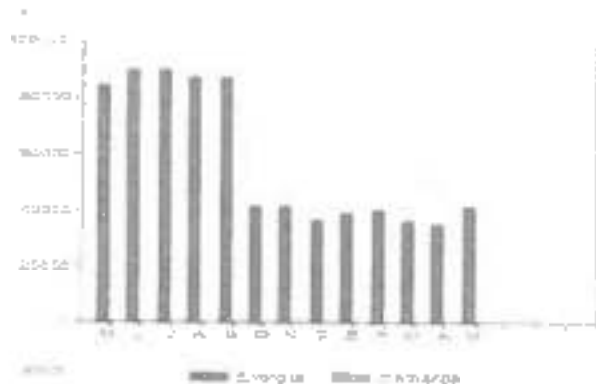

Periodo	Demanda máxima kW	Consumo total kWh	Factor potencia %	Factor carga %	Precio medio (MXN)
MAY 19		84,57			3.9335
JUN 19		89,400			3.9839
JUL 19		93,100			3.9929
AGO 19		87,407			3.9969
SEPT 19		77,477			3.9779
OCT 19		71,30			3.9365
NOV 19		41,307			3.5976
DIC 19		36,364			3.6038
ENE 20		36,39			3.6381
FEB 20		40,007			3.1377
MAR 20		32,39			3.1334
ABR 20		33,59			3.1354
MAY 20		34,307			3.1377

Fecha de emisión del recibo: 2020-05-20 10:00:00. Esta documenta es una reproducción de la información de la empresa. No es un contrato. Para más información consulte el sitio web de la empresa.



Verificación de la autenticidad de la información contenida en este recibo. Para más información consulte el sitio web de la empresa.

Atención y servicios a disposición de los usuarios para que se quejen.



Conoce los servicios de los que puedes beneficiarte.

Para más información consulta el sitio web de la empresa.

¡AVISO IMPORTANTE!

- Comienza a partir de 25 MAY 20
- Servicio al Cliente: Teléfono 071



¡Ahora es más fácil!

VISA



¡Ya puedes pagar tu recibo de CFE con tarjeta de crédito o débito en nuestros Centros de Atención!



Suministrador de Servicios Básicos

CFE Suministrador de Servicios Básicos
 P.O. Pó BOX 14, Colonia Escobedo
 Área de Distribución, Código Postal 65000,
 Ciudad de México
 RFC: 0581030027

**OPERADO
FORTAMUN**

2020

ALUMBRADO PUBLICO

AYTO MAZATEPEC
 MAZATEPEC
 MAZATEPEC, PUE
 C.P. 73909

TOTAL A PAGAR:

\$66,492.00

SESENTA Y SEIS MIL CUATROCIENTOS
 NOVENTA Y DOS PESOS CON 00/100 M.N.

NO. DE SERVICIO : 5403 40029
 MTR : 73909 05-04-14 MTR 430215 001 CFE

PERIODO FACTURADO: 05 ABR 20 - 11 MAY 20

TARIFA: APBT NO. MEDIDOR: 540610 MULTIPLICADOR: - FECHA LIMITE DE PAGO: 25 MAY 20

CARGA CONECTADA KW: 32 DEMANDA CONTRATADA KW: 32 CORTE A PARTIR: 25 MAY 20

Concepto	No. medidor	Letra actual Ficha # Instal #	Letra anterior Módulo # Proyecto #	Diferencia	Totales
14400	540610	14400	0	0	0

Mes	Días de mes	Consumo prom. diario	Energía kWh	Precios \$/kWh

Mes	Factor de producción	Demanda máxima \$/kW	Precios \$/kW	reporte kWh	Factor de potencia

Costos de la energía en el Mercado Eléctrico Mayorista					Desglose del importe a pagar	
Concepto	\$	\$/kW	\$/kWh	Importe (MWh)	Concepto	Importe (MWh)
Suministro	49.60	0.00	0.00	0.00	Carga Fija	7.913
Disponibilidad	0.00	0.00	190.7000	19.0700	Energía	57.271.04
Transporte	0.00	0.00	0.4000	7.4000	Subscripción	57.271.04
Perdidas	0.00	0.00	0.00	0.00	IVA 0%	0.0000
Energía	0.00	0.00	17.0000	17.0000	Electricidad - Intermedios	50.426.76
Costo de gas	0.00	0.00	0.0000	0.0000	Costos Anticipados	0.0000
NOVA	0.00	0.00	0.00	0.00	St. Pago	60.000.00
Total	49.60	0.00	190.7000	36.470.00	Total	67.433.80



El Cliente debe pagar el monto de esta factura en el momento de la facturación. Para más información consulte el sitio web de CFE. Fecha límite de pago de: 25/05/2020



73909 05-04-14 MTR 430215 001 CFE
 C.F. 640050E00620 200525 000082492 B

63000002001900 Serv. Bás. Energía - CFE

\$66,492.00

SESENTA Y SEIS MIL CUATROCIENTOS NOVENTA Y DOS PESOS CON 00/100 M.N.

000277



TLAXIAHUAC
Municipio de Tlaxiahuac y Tlaxiahuac

C.P. EDITH NOLASCO LUCIO

TESORERA MUNICIPAL

H. AYUNTAMIENTO DE TLAXIAHUAC, PUEBLA.

Presente:

ORDEN DE PAGO



TLAXIAHUAC
PUEBLO MÁGICO

El que suscribe Ing. José Balón Jiménez, director de Obras Públicas del H. Ayuntamiento Municipal de Tlaxiahuac, Puebla, a quien por medio del presente se dirige a usted para solicitarle el pago de la obra que a continuación se describe:

EJERCICIO	2020	FONDO	FORTAMUN-OF 2020
NO. DE OBRA	186/20002		
NOMBRE DE LA OBRA	PAGO DE ALUMBRADO PUBLICO PARA EL MUNICIPIO DE TLAXIAHUAC, PUEBLA		
LOCALIDAD	Tlaxiahuac,		

MODALIDAD DE EJECUCION	Administración Directa	ONCIO DE ASIGNACION	MTP-TM/2020-002
MONIO CONTRATADO		N° DE CONTRATO	NO APLICA
\$	13,412,980.00		

EJE		
PROGRAMA	4101	Fortalecimiento de la hacienda pública (FORTAMUN)
COMPONENTE	4	programas y/o proyectos priorizados con recursos del Fortamun

FECHA DE INICIO	01 de enero de 2020	FECHA DE TERMINO	31 de diciembre de 2020
NUMERO DE BENEFICIARIOS	51,493 habitantes		

FECHA DE ORDEN	miércoles, 20 de mayo de 2020	NUMERO DE ORDEN	012
CONCEPTO	\$ 47,287.00	249941001341	ALUMBRADO PUBLICO URBANO EX-DIVICILIO CONDORZI TLAXIAHUAC
	\$ 1,847.00	249120300004	ALUMBRADO PUBLICO VARIAS CALLES TERCERA AVENIDA TLAXIAHUAC OYAMELES
	\$ 2,107.00	249120300771	ALUMBRADO PUBLICO VARIAS CALLES EN AVILA DE MIRO TLAXIAHUAC OYAMELES
	\$ 1,556.00	249120300815	ALUMBRADO PUBLICO VARIAS CALLES SAN ANTONIO DE GRAMADO TLAXIAHUAC OYAMELES
	\$	249180301440	ALUMBRADO PARQUE MUNICIPAL OYAMELES
PROVEEDOR	CPE SUMINISTRADOR DE SERVICIOS		
FOLIO FISCAL		MONID A PAGAR	\$ 53,491.00

DATOS BANCARIOS	BANCO:	BANCO MERCANTIL DEL NORTE S.A. DE C.V. (EX-TECATE)
	NUM. DE TARJETA:	4189-2810-4240-8428
	REFERENCIA:	05821100093

Nota: Se adjunta copias fotostaticas de la documentación y el boleto correspondiente



Municipio de Tlaxiahuac y Tlaxiahuac

19 MAY 2020

TESORERIA MUNICIPAL

H. AYUNTAMIENTO
TLAXIAHUAC, PUEBLA
3913-0017



CUENTA NUEVA

00000000

POLIZA DE CHEQUE

REGULAR PUL

COPIA DEL CHEQUE

20/05/2020

000283

CTA. 18000130281 MTP8302150P7 CLABE 014672180001302814

CFE SUMINISTRADOR DE SERVICIOS BASICOS \$53,491.00

CINCUENTA Y TRES MIL CUATROCIENTOS NOVENTA Y UN PESOS 00/100 M.N.

Santander

Banco Santander México S.A.
 INSTITUCIÓN DE BANCA MÓVIL SA
 Grupo Financiero Santander México

CHEQUE CERTIFICADO
 NO NEGOCIABLE

94882 119069506
 738305167201436180001302810000009

ENTRADA/ALMACEN NÚM.	BANCO	NÚM. DE CUENTA	NÚM. DE CHEQUE
CONCEPTO DEL PAGO		FIRMA CHEQUE RECIBIDO	

CUENTA	SUB CUENTA	NOMBRE DE LA CUENTA	PARCIAL	DIBOS	HABER
				SUMAS IGUALES	

DISTRIBUCIÓN:	ORIGINAL VERDE COPIA BLANCA	ARCHIVO COMPROBANTES NÚMERO-CANTIDAD BANCARIAS			
---------------	--------------------------------	---	--	--	--

HECHO POR:	REVISADO:	AUTORIZADO:	AJUXILIARES:	DIARIO:	POLIZA NO.
------------	-----------	-------------	--------------	---------	------------

000284

COMISION FEDERAL DE ELECTRICIDAD

RFC:CSS-160330-CP7

Rto Rodano No 14 Col. Cuauhtemoc Alcabdia

Cuauhtemoc C.P. 06500 Ciudad de Mexico

Fecha 20/05/22 Hora 12:08:20 Caj 9L9LP

AGENCIA LIBRES

COMPROBANTE DE PAGO
COMPROBANTE DE PAGO

OPERADO
FORTAMUN

2020

Nombre M AYUNTAMIENTO HPAL OYAMELES

Direcc CALLES DIVERSAS

Calle OYAMELES 064

Poblac OYAMELES, PUE.

Cuenta 660V06810E000010 Rpo 249941001341

Tarifa 5A Gira R120 Comp 202005019

RFC HAMD-591226-

NunMed	Cv	LecAnt	LecAct	Diferenc	Mult
S/MEDC	1	0	10,399	10,399	

Consumo 200406 al 200507 = 10,399 kWh

CONCEPTO	IMPORTE
Energia	40,765.00
Dif Pend Fact Ant	0.24
Dif Pend Prox Fac	0.64
I V A	6,522.40
TOTAL	\$*****47,287.00

PAGADO EN EFECTIVO



GRACIAS POR SU PAGO

000285

COMISION FEDERAL DE ELECTRICIDAD

RFC:CSS-160330-CP7

Rta Rosano No 14 Col. Cuauhtemoc Alcaidia
Cuauhtemoc C.P. 06500 Ciudad de Mexico
Fecha 20/05/22 Hora 12:08:58 Caj 9L3LP

AGENCIA LIBRES

COMPROBANTE DE PAGO
COMPROBANTE DE PAGO

OPERADO
FORTAMU

2020

Nombre ALUMBRADO PUBLICO VARIAS CALLE
Direcc TZINCUTLAPAN HPTD TLATLAUQUITE
Colonia DYANELES 064
Poblac DYAMELES, PUE.
Cuenta 66DY06B106000030 Rcg 249120300804
Ie a SA Giro R120 Ccm 202005018

NumHed	Cv	LecAnt	LecAct	Diferenc	Multl
S/MEOD	1	0	395		395

Consumo 200406 a) 200507 = 395 kWh

CONCEPTO	IMPORTES
Energia	1,552.34
Dif Pend Fact Ant	0.33
Dif Pend Prok Fac	0.44
I V A	254.77
TOTAL	*****1,847.00

PAGADO EN EFECTIVO



GRACIAS POR SU PAGO

000286

COMISION FEDERAL DE ELECTRICIDAD

RFC:CSS-160330-CP7
Rta Rodaro No 14 Col. Cuauhtenco Alcaaldia
Cuauhtenoc C.P. 06500 Ciudad de Mexico
Fecha 20/05/22 Hora 12:09:34 Caj 9L9LP
AGENCIA LIBRES

COMPROBANTE DE PAGO
COMPROBANTE DE PAGO

OPERADO
FORTAMUN

2020

Nombre: ALUMBRADO PUBLICO VARIAS CALLE
Direcc: IXMATLACO MUNIC TLATLAUDITEPE
Colonia: OYAMELES 064
Poblac: OYAMELES, PUE.
Cuenta: 681068106000020 Aca 249120300791
Tar: SA Giro R120 Comp 202005012

NumMed	Cv	LocAnt	LocAct	Diferenc	Multl
S/MEDD	1	0	605	605	

Consumo 200406 al 200507 = 605 kWh

CONCEPTO	IMPORTE
Energia	2,414.64
Dif Pend Fact Ant	0.24
Dif Pend Prox Fac	0.22
I V A	385.34
TOTAL	*****2,801.00

PAGADO EN EFECTIVO



GRACIAS POR SU PAGO

000287

COMISION FEDERAL DE ELECTRICIDAD

RFC:CSS-160330-CP7

Rfo Rodeno No 14 Col. Cuauhtemoc Alcatdia
Cuauhtemoc C.P. 05500 Ciudad de Mexico

Fecha 20/05/22 Hora 12:10:06 Caj 9L9LP

AGENCIA LIBRES

OPERADO
FORTAMUN

COMPROBANTE DE PAGO
COMPROBANTE DE PAGO

2020

Nombre ALUMBRADO PUBLICO VARIAS CALLE
Direcc SAN ANTONIO OYAM MPIO TLATLAUD
Colonia OYAMELES 064

Poblec OYAMELES, PUE.

Cuenta 66DVO6B106000040 Rpm 249120300812

Tarifa SA Giro R120 Comp 202005019

MunMed	Cv	LecAnt	LecAct	Diferenc	Mult1
S/MED0	1	0	331		331

Consumo 200406 al 200507 = 331 Kwh

CONCEPTO	IMPORTE
----------	---------

Energia	1,341.73
Dif Pend Fact Ant	0.54
Dif Pend Prev Fac	0.94
I V A	214.67
TOTAL	*****1,556.00

PAGADO EN EFECTIVO



GRACIAS POR SU PAGO

Elaborado por:
 Revisado por:
 Aprobado por:
 Fecha: 2020/05/20

OPERADO FORTAMUN

2020

RECONOCIMIENTO IMPAL OVALES

VALORES DIVERSAS
 FORTAMUN PUBLICO
 OVALES 104
 OVALES FME
 C.P. 73404

TOTAL A PAGAR

1.827.000,00
 1.827.000,00

VALOR DE LA Y AJUSTE DEL DAT. FINES OCHENTA Y CINCO PESOS CUARENTA

PRE DEL IMPORTE: 2020
 IMPORTE: 1.827.000,00

PERIODO DE EJECUCION: 01 MAY 20 - 07 MAY 20

DESCUENTO: 10,00% IMPORTE: 1.644.300,00

FECHA FINITE DE EJEC: 10 MAY 20

CANT. DE EJECUTADA: 100,00%
 FECHA DE EJECUCION: 10 MAY 20

Concepto	Unidad	Letras	Letras	Diferencia	Tarifa
----------	--------	--------	--------	------------	--------

Mes	Déficit energía	Coverage prom. diario	Energía KW/h	Precio \$/KW/h
-----	-----------------	-----------------------	--------------	----------------

Mes	Factor de preparación	Capacidad máxima \$/KW/h	Precio \$/KW/h	Importe KW/h	Factor de estereos
-----	-----------------------	--------------------------	----------------	--------------	--------------------

Costos de la energía en el Mercado Eléctrico Mayorista

Concepto	0	\$/KW/h	\$/KW/h	Importe KW/h
Costo de combustible	27%	0,12	0,12	15,4
Costo de operación	44%	0,14	0,14	17,4
Costo de mantenimiento	29%	0,12	0,12	15,4
Costo de depreciación	10%	0,04	0,04	5,1
Costo de transmisión	10%	0,12	0,12	15,4
Costo de distribución	10%	0,12	0,12	15,4
Total	100%	0,44	0,44	54,1

Detalle del Reporte a pagar

Concepto	Importe
Saldo	10,54
Impuesto	17,4
Costo	17,4
Impuesto	17,4
Costo	17,4
Impuesto	17,4
Total	100,00

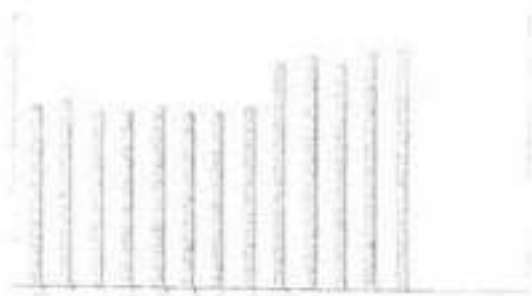

Perfil de	Demanda máxima (kW)	Consumo total (kWh)	Factor potencia (%)	Factor carga (%)	Potencia media (MW)
					0.0031
					0.0084
					0.0012
					0.0023
					0.0011
					0.0012
					0.0023
					0.0011
					0.0010
					0.0002
					0.0014
					0.0031
					0.0031

Nota: Este informe es una estimación basada en los datos de consumo y generación de energía eléctrica.

Este informe fue generado automáticamente por el sistema de monitoreo de energía.

CFE - COMISIÓN FEDERAL DE ENERGÍA ELÉCTRICA

¡AVISO IMPORTANTE!
 Este informe es una estimación y no debe utilizarse para fines legales o financieros.



¡Ahora es más fácil!



¡Ahora es más fácil pagar tus servicios con tarjeta de crédito!



OPERADO FORTAMUN

2020

AL SEÑOR GABRIEL PABLO VARGAS VARGAS

12 CALLE MEDITERRANEA N° 10

CHICLAYO, PERÚ

05000

TOTAL A PAGAR
51,847.00

VALOR DE LA FACTURA

PERÍODO DE FACTURACIÓN: 01 MAY 20 - 31 MAY 20

PERÍODO DE CANCELACIÓN: 01 MAY 20 - 07 MAY 20

CONDICIÓN DE PAGO: 100% AL CANCELAR

FECHA VENCIMIENTO: 07 MAY 20

FORMA DE PAGO: EN EFECTIVO

CONDICIÓN DE PAGO: 100% AL CANCELAR

FECHA DE PAGO: 07 MAY 20

Concepto	No. medidor	Leitura actual Medidor (kWh)	Leitura anterior Medidor (kWh)	Diferencial	Total
----------	-------------	---------------------------------	-----------------------------------	-------------	-------

Mes	Días de mes	Cantidad consumida	Valor (S/ kWh)	Precedente (S/ kWh)
-----	-------------	--------------------	----------------	---------------------

Mes	Factor de generación	Dependencia máxima kWh	Precio (S/ kWh)	Importe (S/ kWh)	Costo de generación
-----	----------------------	------------------------	-----------------	------------------	---------------------

Concepto	Costos de la energía en el Mercado Eléctrico Mayorista				Desglose del importe a pagar	
	S/	S/ kWh	S/ kWh	Importe (kWh)	Concepto	Importe (S/ kWh)
Consumo	50	0.15	0.15	300	Consumo	45.00
Impuesto	0.05	0.05	0.05	300	Impuesto	15.00
Perdidas	0.05	0.05	0.05	300	Perdidas	15.00
Costo de generación	0.05	0.05	0.05	300	Costo de generación	15.00
Costo de distribución	0.05	0.05	0.05	300	Costo de distribución	15.00
Costo de transporte	0.05	0.05	0.05	300	Costo de transporte	15.00
Costo de pérdidas	0.05	0.05	0.05	300	Costo de pérdidas	15.00
TOTAL	100	0.40	0.40	1200	TOTAL	105.00

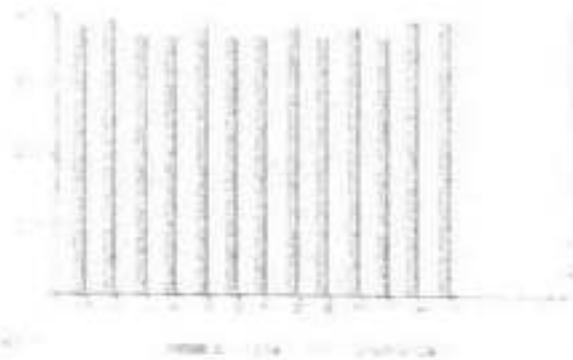

Periodo	Demanda máxima kW	Consumo total kWh	Factor potencia %	Factor carga %	Preço medio (MWh)
					4.0161
					4.0335
					4.0310
					4.0322
					4.0291
					4.0138
					4.0223
					4.0401
					4.0111
					4.0255
					4.0104
					4.0140
					4.0117

C/E 00000

¡AVISO IMPORTANTE!
 Este documento es una copia de un documento original.
 No se permite su reproducción o distribución sin el consentimiento escrito de la empresa.

¡Ahora es más fácil!



Información adicional sobre el servicio puede obtenerse en el sitio web de la empresa.

CONSUMO MEDIO PUEBLO DE SAN CARLOS
 CATEGORIA UNIDAD DE MEDIDA
 CATEGORIA UNIDAD DE MEDIDA
 CATEGORIA UNIDAD DE MEDIDA

TOTAL A PAGAR:

52,881.00

DOCE MIL OCHO CIENTOS CINCUENTA Y OCHO PESOS 00/100 (N/A)

PERIODO DE CREDITO: 01/01/2020 - 31/01/2020

PERIODO DE DEBITO: 01/01/2020 - 31/01/2020

PERIODO DE TRANSFERENCIA: 01/01/2020 - 31/01/2020

PERIODO DE TRANSFERENCIA: 01/01/2020 - 31/01/2020

PERIODO DE TRANSFERENCIA: 01/01/2020 - 31/01/2020

PERIODO DE TRANSFERENCIA: 01/01/2020 - 31/01/2020

PERIODO DE TRANSFERENCIA: 01/01/2020 - 31/01/2020

Concepto	Nº medidor	Lectura anterior Medidor (KWH)	Lectura anterior Medidor (KWH)	Diferencia	Total
----------	------------	-----------------------------------	-----------------------------------	------------	-------

Metrica	Déficit	Consumo promedio	Energía kWh	Precio \$/kWh
---------	---------	------------------	-------------	---------------

Metrica	Pico de demanda	Demanda máxima	Precio \$/kW	Imposto	Factor de potencia
---------	-----------------	----------------	--------------	---------	--------------------

Concepto	Costos de la energía en el Mercado Eléctrico Mayorista				Detalle del Impuesto a pagar	
	\$	\$/KWh	\$/KWh	Impuesto (KWh)	Concepto	Impuesto (Miles)
Impuesto	100	100	100	100	Impuesto	100
Energía	200	200	200	200	Energía	200
Factor de potencia	300	300	300	300	Factor de potencia	300
Impuesto	400	400	400	400	Impuesto	400
Impuesto	500	500	500	500	Impuesto	500
Impuesto	600	600	600	600	Impuesto	600
Impuesto	700	700	700	700	Impuesto	700
Impuesto	800	800	800	800	Impuesto	800
Impuesto	900	900	900	900	Impuesto	900
Total	3000	3000	3000	3000	Total	3000

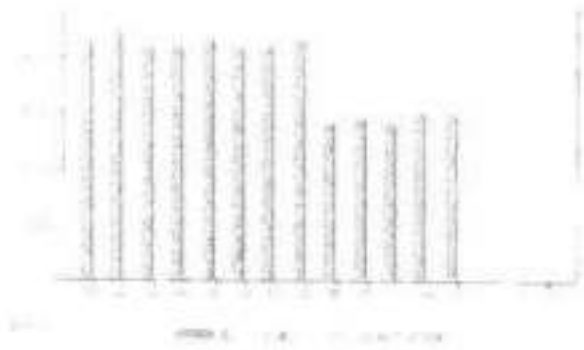

Periodo	Demanda máxima (kW)	Consumo total (kWh)	Factor potencia (%)	Factor corr. %	Preço medio (MXN)
01/01/2010	100	1000	95	100	100
02/01/2010	100	1000	95	100	100
03/01/2010	100	1000	95	100	100
04/01/2010	100	1000	95	100	100
05/01/2010	100	1000	95	100	100
06/01/2010	100	1000	95	100	100
07/01/2010	100	1000	95	100	100
08/01/2010	100	1000	95	100	100
09/01/2010	100	1000	95	100	100
10/01/2010	100	1000	95	100	100
11/01/2010	100	1000	95	100	100
12/01/2010	100	1000	95	100	100
13/01/2010	100	1000	95	100	100
14/01/2010	100	1000	95	100	100
15/01/2010	100	1000	95	100	100

¡AVISO IMPORTANTE!
 de 2
 antes de...

¡Ahora es más fácil!



...de la Comisión de Energía y Petróleo

Concepto	Nº. medidor	Leerda actual Módulo de lectura	Leerda anterior Módulo de lectura	Diferencia	Tarifa
----------	-------------	------------------------------------	--------------------------------------	------------	--------

Módulo	Ciclo de lectura	Copie por promedio	Carga de tarifa	Precio \$/kW
--------	------------------	--------------------	-----------------	--------------

Módulo	Fecha de operación	Operación de lectura	Precio \$/kW	Importe (M\$)	Factor de potencia
--------	--------------------	----------------------	--------------	---------------	--------------------

Consumo de la energía en el Mercado Eléctrico Mayorista					Resumen del importe pagado	
Concepto	\$	\$/kW	\$/MWh	Importe (M\$)	Concepto	Importe (M\$)

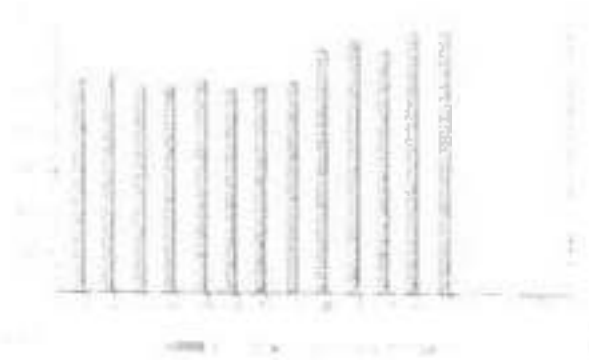

Período	Demanda máxima (kW)	Consumo total (kWh)	Factor potencia (%)	Factor carga (%)	Precio medio (MXN)
---------	---------------------	---------------------	---------------------	------------------	--------------------

01/01/2010 - 31/01/2010	15.5	1200	95	75	12.50
01/02/2010 - 31/02/2010	16.0	1300	96	78	13.00
01/03/2010 - 31/03/2010	15.8	1250	95	76	12.80
01/04/2010 - 30/04/2010	16.2	1350	96	79	13.20
01/05/2010 - 31/05/2010	16.5	1400	97	80	13.50
01/06/2010 - 30/06/2010	16.8	1450	97	81	13.80
01/07/2010 - 31/07/2010	17.0	1500	98	82	14.00
01/08/2010 - 31/08/2010	17.2	1550	98	83	14.20
01/09/2010 - 30/09/2010	17.5	1600	99	84	14.50
01/10/2010 - 31/10/2010	17.8	1650	99	85	14.80
01/11/2010 - 30/11/2010	18.0	1700	99	86	15.00
01/12/2010 - 31/12/2010	18.2	1750	99	87	15.20

Reporte de consumo de energía eléctrica. Este reporte muestra el consumo de energía eléctrica en kWh y el costo de la energía consumida en MXN. El consumo de energía eléctrica se mide en kWh y el costo de la energía consumida se mide en MXN.

CFE

¡AVISO IMPORTANTE!
 Este reporte de consumo de energía eléctrica es un documento confidencial. No debe ser compartido con terceros. Si usted no es el titular de este reporte, debe destruirlo inmediatamente.

¡Hacer es más fácil!

VISA



14
2010

Handwritten scribbles and markings, possibly a signature or date.



Reporte de consumo de energía eléctrica. Este reporte muestra el consumo de energía eléctrica en kWh y el costo de la energía consumida en MXN.

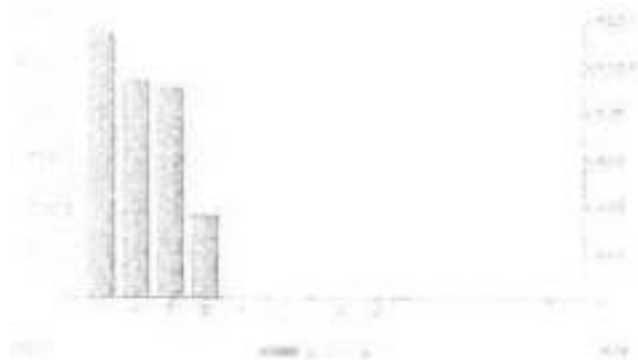

Vertical text on the left side of the page.

OPRE... PROFECO... SENER

¡AVISO IMPORTANTE!

¡Ahora es más fácil!

VISA

Handwritten number 3





TLAXIHAUQUITEPEC
El gobierno de los mexicanos en la frontera

C.P. EDITH NOLASCO LUCIO

TESORERA MUNICIPAL

11. AYUNTAMIENTO DE TLAXIHAUQUITEPEC, PUEBLA.

Presente:

ORDEN DE PAGO



TLAXIHAUQUITEPEC
PUEBLO MÁGICO

El que suscribe Ing. José Batán Jiménez, director de Obras Públicas del H. Ayuntamiento Municipal de Tlaxiahuquiltépec, Puebla, a quien por merén del presente se dirige a usted para solicitarle el pago de la obra que a continuación se describe:

EJERCICIO	2020	FONDO	FORIAMUN-DF 2020
NO. DE OBRA	136/20002		
NOMBRE DE LA OBRA	PAGO DE ALUMBRADO PÚBLICO PARA EL MUNICIPIO DE TLAXIHAUQUITEPEC, PUEBLA		
LOCALIDAD	Tlaxiahuquiltépec.		
MODALIDAD DE EJECUCION	OFICIO DE ASIGNACION		
Administración Directa	MTZ-DM/2020-002		
MONTO CONTRATADO	Nº DE CONTRATO		
\$ 13,412,980.00	NO APLICA		
EIE			
PROGRAMA	4101	Fortalecimiento de la hacienda pública (FORFAMUN)	
COMPONENTE	4	programas y/ o proyectos priorizados con recursos del Forfamun	
FECHA DE INICIO	01 de enero de 2020	FECHA DE TERMINO	31 de diciembre de 2020
NUMERO DE BENEFICIARIOS	51,495 habitantes		
FECHA DE ORDEN	Juín, 15 de junio de 2020	NUMERO DE ORDEN	013
CONCEPTO	\$ 43,512.00	249941001341	ALUMBRADO PÚBLICO URBANO CONVIVIO CONVIVIO ILARAYUZI
	\$ 1,721.00	249120300804	ALUMBRADO PÚBLICO VARIAS CALLES RINCHIRAPA Y RÍO TLAXIHAUQUITEPEC OYAMELES
	\$ 2,605.00	249120300791	ALUMBRADO PÚBLICO VARIAS CALLES (RANALUXI) VUELT TLAXIHAUQUITEPEC OYAMELES
	\$ 1,447.00	249120300812	ALUMBRADO PÚBLICO VARIAS CALLES SAN ANTONIO OYAMELES TLAXIHAUQUITEPEC OYAMELES
	\$ 51.00	249180301443	ALUMBRADO PARDOP MPAL OYAMELES
PROVEEDOR	CFE SUMINISTRADOR DE SERVICIOS		
FOLIO FISCAL			MONTO A PAGAR \$ 49,736.00

DATOS BANCARIOS	BANCO:	BANCO MERCANTIL DEL NORTE S.A. DE C.V. (BANORTE)
	NUM. DE TARJETA:	4159-2810-4240-8425
	REFERENCIA:	05821100093

Nota: Se adjunta copias fotostáticas de los documentos comprobatoria correspondiente



15 JUN 2020

TESORERIA MUNICIPAL
 H. AYUNTAMIENTO
 TLAXIHAUQUITEPEC PUEBLA
 2016-2018

ING. JOSE BATAN JIMENEZ
 DIRECTOR DE OBRAS PÚBLICAS

ESTADOS UNIDOS MEXICANOS
 Ayuntamiento de Tlaxiahuquiltépec, Puebla, 2016-2018
 Obras Públicas

COMISION FEDERAL DE ELECTRICIDAD

RFC:CSS-160330-CP7

Rio Rodano No 14 Col. Cuauhtemoc Alcabdia
Cuauhtemoc C.P. 06500 Ciudad de Mexico
Fecha 20/06/17 Hora 11:23:59 Caj 9L9LP
AGENCIA LIBRES

COMPROBANTE DE PAGO
COMPROBANTE DE PAGO

Nombre H AYUNTAMIENTO MPAL OYAMELES
Direcc CALLES DIVERSAS
Colonia OYAMELES 064
Poblac OYAMELES, PUE.
Cuent# 660706B106070010 Rcu 249941001341
Tarifa 5A Giro R120 Comp 202006015
RFC HAMD-691226-

MunMed Cv LecAnt LecAct Diferenc Multi
S/MEDD 1 0 9,720 9,728

Consumo 200507 al 200605 = 9,728 Kwh

CONCEPTO	IMPORTE
Energia	37,855.45
Dif Pend Fact Ant	0.64
Dif Pend Prox Fac	0.96
i V A	6,056.87
TOTAL	*****43,912.00

PAGADO EN EFECTIVO



GRACIAS POR SU PAGO

COMISION FEDERAL DE ELECTRICIDAD

RFC:CSS-160330-CP7

Rio Rodano No 14 Col. Cuauhtemoc Alcabdia
Cuauhtemoc C.P. 06500 Ciudad de Mexico
Fecha 20/06/17 Hora 11:24:48 Caj 9L9LP
AGENCIA LIBRES

COMPROBANTE DE PAGO
COMPROBANTE DE PAGO

Nombre ALUMBRADO PUBLICO VARIAS CALLE
Direcc TZIHCIMILAPAN MPTO ILATI, AGUILTE
Colonia OYAMELES 064
Poblac OYAMELES, PUE.
Cuent# 660706B106070030 Rcu 249720300804
Tarifa 5A Giro R120 Comp 202006014

MunMed Cv LecAnt LecAct Diferenc Multi
S/MEDD 1 0 370 370

Consumo 200507 al 200605 = 370 Kwh

CONCEPTO	IMPORTE
Energia	1,483.71
Dif Pend Fact Ant	0.44
Dif Pend Prox Fac	0.54
i V A	237.39
TOTAL	*****1,721.00

PAGADO EN EFECTIVO



GRACIAS POR SU PAGO

OPERADO
FORTAMUN

2020

000304

COMISION FEDERAL DE ELECTRICIDAD

RFC:CSS-160330-CP7
Rio Rodano No 14 Col. Cuauhtemoc Alca
Cuauhtemoc C.P. 06500 Ciudad de Mexico
Fecha 20/06/17 Hora 11:25:12 Caj 9894P
AGENCIA LIBRES

COMPROBANTE DE PAGO
COMPROBANTE DE PAGO

COMISION FEDERAL DE ELECTRICIDAD

RFC:CSS-160330-CP7
Rio Rodano No 14 Col. Cuauhtemoc Alca
Cuauhtemoc C.P. 06500 Ciudad de Mexico
Fecha 20/06/17 Hora 11:32:31 Caj 98
AGENCIA LIBRES

COMPROBANTE DE PAGO
ANTICIPO A CTA DE ENERGIA

OPERADO
FORTAMUN

2020

Nombre ALUMBRADO PUBLICO VARIAS CALLE
Direcc JXNATLACO MUNIC TLATLAUQUILTEPE
Colonia DVANELES 064
Poblac DVANELES, PUE.
Cuenta 6604068106000020 Rpu 249120100791
Tar 5A Giro R120 Comp 202006012

NumMed Cv LecAnt LecAct Diferenc Null1
S/MEDD 1 0 566 566

Consumo 200607 al 200606 = 566 kWh

CONCEPTO	IMPORTE
Energia	2,245.51
Dif Pend Fact Ant	0.22
Dif Pend Prox Fac	0.01
I V A	359.26
TOTAL	\$*****2,605.00

PAGADO EN EFECTIVO



GRACIAS POR SU PAGO

Nombre ALUMBRADO PARQUE MPAL
Dir 16 DE SEPTIEMBRE 01 CP.73709
Colonia DVANELES 064
Poblac DVANELES, PUE.
Cuenta 0204068101034432 Rpu 249180301
Tarifa 01 Giro 9001 Comp 20200699
RFC

CONCEPTO	IMPORTE
Neto	43.97
I V A	7
TOTAL	\$*****51

PAGADO EN EFECTIVO



GRACIAS POR SU PAGO

000305

COMISION FEDERAL DE ELECTRICIDAD

RFC:CSS-160330-CP7

Rio Rodano No 14 Col. Cuautemoc Alcadia
Cuautemoc C.P. 06500 Ciudad de Mexico
Fecha 20/06/17 Hora 11:25:43 Caj 019LP

AGENCIA LIDRES

COMPROBANTE DE PAGO
COMPROBANTE DE PAGO

OPERADO
FORTAMUN

2020

Nombre ALUMBRADO PUBLICO VARIAS CALLE
Direcc SAN ANTONIO OYAN NPTD TLATLAUD
Colonia OYAMELES Op4
Poblac OYAMELES, PUE.
Cuent 6627056106000040 Rca 249120360812
Tar 5A Giro R120 Comp 202006015

Number Cv LecAnt LecAct Diferenc Mult1
S/MEDO 1 0 309 309

Consumo 200507 al 200605 = 309 kWh

CONCEPTO

IMPORTE

Energia	1,246.63
Dif Pend Fact Ant	0.94
Dif Pend Prox Fac	0.03
I V A	199.46
TOTAL	*****1,447.00

PAGADO EN EFECTIVO



GRACIAS POR SU PAGO





Suministrador de
Servicios Básicos

CFE Suministrador de Servicios Básicos
Río Hódano No.14, colonia Cuauhtémoc,
México, Cuauhtémoc, Código Postal 06500,
Ciudad de México,
RFC: C6316039677

000311

OPERADO
FORTAMUN

H AYUNTAMIENTO MPAL OYAMELES

CALLES DIVERSAS
ALUMBRADO PUBLICO
OYAMELES 064
OYAMELES, PUE.
C.P. 73909

TOTAL A PAGAR:

\$43,912

(CUARENTA Y TRES MIL NOVECIENTOS DOCE PESOS 00/100 M.N.)

2020

NO. DE SERVICIO : 249941001341
RMU : 73909 94-10-24 HAMO-691226 001 CFE

PERIODO FACTURADO: 07 MAY 20 - 05 JUN 20

TARIFA: PABT NO. MEDIDOR: S/MEDD MULTIPLICADOR: 1

FECHA LÍMITE DE PAGO: 21 JUN 20

CARGA CONECTADA KW: 27 DEMANDA CONTRATADA KW 27

CORTE A PARTIR: 22 JUN 20

Concepto	No. medidor	Lectura actual		Lectura anterior		Diferencia	Totales
		Módulo	Extensión	Módulo	Extensión		
KWh	S/MEDD	07203		0		0	0

Mes	Días de mes	Consumo prom. diario	Energía KWh	Precio \$/KWh
-----	-------------	----------------------	-------------	---------------

Mes	Factor de proporción	Demanda máxima S/W	Precio \$/KW	Impresión /Mes	Factor de potencia
-----	----------------------	--------------------	--------------	----------------	--------------------

Concepto	Costos de la energía en el Mercado Eléctrico Mayorista				Desglose del importe a pagar	
	\$	\$/KW	\$/KWh	Importe (%M)	Concepto	Importe (M\$)
Suministro	45.64	0.00	0.00	45.64	Cargo Fijo	45.64
Distribución	0.00	0.00	13,141.22	13,141.22	Energía	37,808.81
Transmisión	0.00	0.00	1,633.23	1,633.23	Rehonor	37,808.45
GENECE	0.00	0.00	77.82	77.82	IVA 16%	6,068.87
Energía	0.00	0.00	12,108.81	12,108.81	Facturación del Periodo	43,612.32
Capacidad	0.00	0.00	12,733.35	12,733.35	Anteado Anterior	41,287.64
SCHNEMD	0.00	0.00	54.48	54.48	Su Pago	47,297.00
Total	45.64	0.00	27,898.81	27,898.81	Total	\$43,912.90



El Gobierno Federal trabaja contra la impunidad, con el ANAHEP el comercio eléctrico. Si se requiere de la Función Pública, puede solicitar al Teléforo
Fecha, hora y lugar de impresión: 15 JUN 2020 14:19:29 hrs. Avenida Juárez No. 42-52 B Centro Cuauhtémoc Libre Puntos México DF 06500

73909 94-10-24 HAMO-691226 001 CFE
01 249941001341 200821 000043912 6



660V068108000010

Gobierno Municipal

\$43,912

(CUARENTA Y TRES MIL NOVECIENTOS DOCE PESOS 00/100 M.N.)

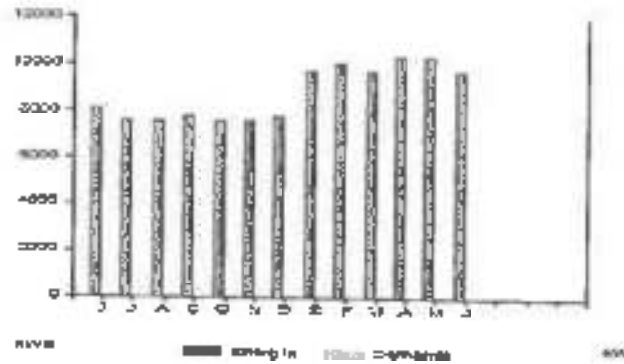

Período	Demanda máxima kW	Consumo total kWh	Factor potencia %	Factor carga %	Precio medio (MXN)
JUN 19		8,093			3.5969
JUL 19		7,507			3.9579
AGO 19		7,587			3.9722
SEP 19		7,840			3.9511
OCT 19		7,587			3.8942
NOV 19		7,587			3.8382
DIC 19		7,840			3.8361
ENE 20		8,729			3.8340
FEB 20		10,084			3.9062
MAR 20		9,729			3.0874
ABR 20		10,400			3.8031
MAY 20		10,799			3.9201
JUN 20		9,725			3.8814

Datos Finales del Recibo: Datos Original. Para información en esta representación consulte a un CFE. Pago en una sola exhibición.

RFC CALLES DIVERSAS OYAMELÉ, P.U.L. S de RL Folio 00001401709 Folio Fideicomiso LUCIO H. DEL ROSARIO DE CAL. No. certificado del CSD: 0000160000013460078 Fecha y Hora de certificación: Unidad de medida: kWh y el número de pago: 44. Páginas: Tercer PÁGINA EN GENERAL DE 1 Y 16. PRODUCTOS MUNICIPALES.

Instalaciones y recursos a disposición de los usuarios para atender quejas:



Conoce los servicios de los diferentes suministradores:

<http://www.cfe.com.mx> <http://www.profeco.gob.mx> <http://www.cre.gob.mx> <http://www.semex.gob.mx>

¡AVISO IMPORTANTE!

- Corte a partir del 22 JUN 20.
- Servicio a Clientes Teléfono 071.

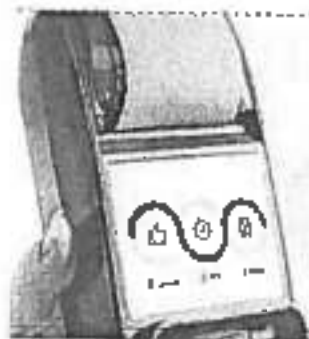

¡Ahora es más fácil!



¡Ya puedes pagar tu recibo de CFE con tarjeta de crédito o débito en nuestros Centros de Atención!



CFE Suministrador de Servicios Básicos
 Río Aéreo No. 14, colonia Cuauhtémoc,
 México, CDMX, México, Código Postal 06500
 Ciudad de México
 RFC: C52180336 CFE

**OPERADO
 FORTAMUN**

ALUMBRADO PUBLICO VARIAS CALLE

TZINCUILAPAN MAPIC TLATLAUQUITE
 OYAMELES 064
 OYAMELES, PUE.
 C.P. 73909

TOTAL A PAGAR:

2020

\$1,721

(UN MIL SETECIENTOS VEINTIUN PESOS 00/100 M.N.)

NO. DE SERVICIO : 249120300804
 KMU : 73909-12-02-08 XA0X-D10101 002 CFE

PERIODO FACTURADO: 07 MAY 20 - 05 JUN 20

TARIFA: APBT NO. MEDIDOR: S/MEDO MULTIPLICADOR: , FECHA LÍMITE DE PAGO: 21 JUN 20

CARGA CONECTADA KW: , DEMANDA CONTRATADA KW: , CORTE A PARTIR: 22 JUN 20

Concepto	No. medidor	Lectura actual		Lectura anterior		Diferencia	Totales
		Voltios	Amperios	Voltios	Amperios		
KWH	S/MEDO	0	0	0	0	0	0

Mes	Días de días	Consumo prom. diario	Energía kWh	Precio \$/kWh

Mes	Factor de potencia	Demanda máxima \$/KW	Precio \$/KW	Importo (MWh)	Factor de potencia

Concepto	Costos de la energía al Mercado Eléctrico Mayorista				Desglose del importe a pagar	
	\$	\$/KW	\$/MWh	Importo (MWh)	Concepto	Importo (MWh)
Rendimiento	65.64	0.00	0.00	45.64	Cargo Fijo	65.64
Distribución	0.00	0.00	422.81	422.81	Energía	1,198.07
Transmisión	0.00	0.00	62.12	62.12	Subtotal	1,489.71
CENACE	0.00	0.00	2.95	2.95	IVA 16%	237.89
Energía	0.00	0.00	463.88	463.88	Fautencia del Servicio	1,721.10
Capacidad	0.00	0.00	484.33	484.33	Adoado Arzobispo	1,047.44
SCMOT/19	0.00	0.00	2.07	2.07	Su Pago	1,917.00
Total	45.64	0.00	1,438.67	1,463.79	Total	\$1,721.10



El Gobierno Federal trabaja contra la corrupción, con su apoyo fortalecemos la CFE, Secretaría de la Función Pública, gestión y desarrollo de Toluca
 Pesca, Pesca y Seguridad de Inmigrantes JUN 2020 12:17:57 no. de copia: 1, Ancho: No. 1802, 0, Sexo: Masculino, Llave: Pública, Modelo: CP 12760

73909-12-02-08 XA0X-D10101 002 CFE
 01 249120300804 200621 000001721 \$



66D706B406000000

Gobierno Municipal

\$1,721

(UN MIL SETECIENTOS VEINTIUN PESOS 00/100 M.N.)

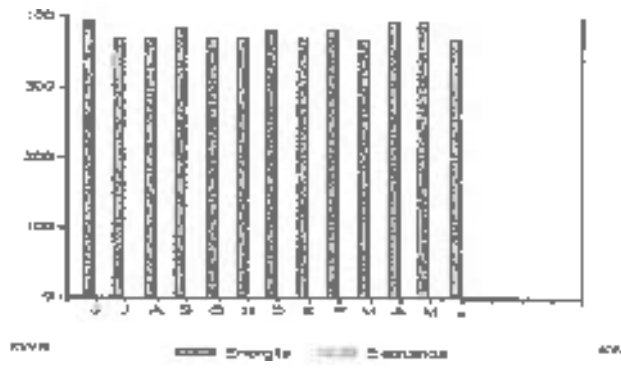

Periodo	Demanda máxima KW	Consumo total kWh	Factor potencia %	Factor carga %	Precio medio (MXN)
JUN 19		535			4.0636
JUL 19		570			4.0812
AGO 19		370			4.0802
SEP 19		383			4.0811
OCT 19		370			4.0082
NOV 19		371			3.9528
DIC 19		383			3.9451
ENE 20		370			3.9492
FEB 20		383			4.0208
MAR 20		370			4.0000
ABR 20		398			4.0140
MAY 20		385			4.0312
JUN 20		370			4.0100

Este Resumen del Recibo Contiene Energía Este documento es una reproducción impresa de un PDF. Por favor, use una versión actualizada de Adobe Reader.

CFE TIENE LA FANTASÍA DE SER UNO DE LOS GRANDES EMPRESARIOS DEL MUNDO. Certificado del CSD 00001009803810088773 Fecha y hora de generación: Unidad de medida: No Aplica Método de pago: No Aplica Fecha RECIBO GENERAL DE LÉY DE PUNTO DE VENTAS

instancias y recursos a disposición de los usuarios para atender quejas:



Conoce los servicios de los diferentes suministradores:

<http://www.cfe.com.mx>

¡AVISO IMPORTANTE!

- Corte a partir de 22 JUN 20.
- Servicio a Clientes Teléfono 071.

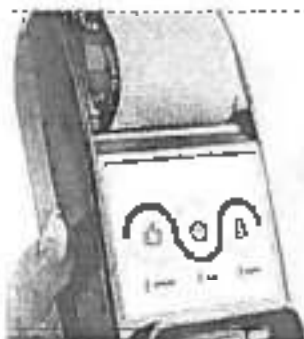

¡Ahora es más fácil!



¡Ya puedes pagar tu recibo de CFE con tarjeta de crédito o débito en nuestros Centros de Atención!



Administrador de
Servicios Básicos

CFE Suministrador de Servicios Básicos
Río Rápido No.14, Carretera Guadalupe,
Alcalá, Coahuila, Código Postal 02001,
Carretera México.
C.F. 0200000007

000315

OPERADO
FORTAMUN

ALUMBRADO PUBLICO VARIAS CALLE

IXMATLACÓ MUNICIPIO TLATLAUQUITEPE
OYAMELES 061
OYAMELES, PUE.
C.P. 73908

TOTAL A PAGAR:

\$2,605

2020

(DOS MIL SEISCIENTOS CINCO PESOS 00/100 M.N.)

NO. DE SERVICIO: 240120300781

RRU: 73908 12-02-09 XAXX-010101 001 CFE

PERIODO FACTURADO: 07 MAY 20 - 05 JUN 20

TARIFA: AFST

NO. MEDIDOR: 81/MEDD

MULTIPLICADOR: 1

FECHA LIMITE DE PAGO: 21 JUN 20

CARGA CONECTADA KW: 1

DEMANDA CONTRATADA KW: 1

CORTE A PARTIR: 22 JUN 20

Concepto	No. medidor	Lechura actual Medida • Litros •	Lechura anterior Medida • Litros •	Diferencia	Totales
MM	MM	MM	MM	MM	MM

Mes	Días de mes	Consumo prom. diario	Energía kWh	Precio \$/kwh

Mes	Factor de potencia	Demanda máxima \$/kW	Precio \$/kW	Importe (MXN)	Factor de potencia

Costos de la energía en el Mercado Eléctrico Mayorista

Concepto	\$	\$/kW	\$/kWh	Importe (MXN)
Balancete	46.84	0.00	0.00	46.84
Distribución	0.00	0.00	595.43	740.89
Transmisión	0.00	0.00	95.03	05.03
CEMEXE	0.00	0.00	4.30	4.30
Energía	0.00	0.00	740.89	740.89
Caracidad	0.00	0.00	740.89	740.89
SCMEXE	0.00	0.00	3.17	3.17
Total	46.84	0.00	2,198.87	2,245.51

Desglose del importe a pagar

Concepto	Importe (MXN)
Cargo Fijo*	46.84
Energía	3,198.87
Subvenc	2,245.51
IVA 18%	360.29
Formación del Periodo	2,604.79
Audito Anterior	2,801.22
De Pago	2,801.00
Total	\$2,605.01



El Gobierno Fortamun se compromete a la transparencia con la 2018 (Fortamun) la lucha. Concepto de la Función Pública que se refiere al Teléfono:
Fecha, hora y lugar de impresión: 01 JUN 2020 12:11:02 PM, Avenida Juárez No. 1042-B Barro Guadalupe Lote 7 y 8 México CP 2200

73908 12-02-09 XAXX-010101 001 CFE
01 240120300781 200621 00002805 7



\$2,605

(DOS MIL SEISCIENTOS CINCO PESOS 00/100 M.N.)

CGDV068103000020

Gobierno Municipal

000317



CFE Administrador de Servicios Básicos
 P.O. Box No. 14, C.O. 013 Casahuate,
 Alcaldía Cuahutlémoc, Código Postal 06500,
 Ciudad de México
 RFC: GSS16031097

**OPERADO
 FORTAMUN**

ALUMBRADO PUBLICO VARIAS CALLE

SAN ANTONIO OYAM MPIO TLATLAUJ
 OYAMELES 084
 OYAMELES, PUE.
 C.P. 73909

TOTAL A PAGAR:

\$1,447

2020

UN MIL CUATROCIENTOS CUARENTA Y SIETE
 PESOS 00/100 M.N.

NO. DE SERVICIO: 249120300012
 FORTAMUN: 73909 12-02-08 XAXX-010101 003 CFE

PERIODO FACTURADO: 07 MAY 20 - 05 JUN 20

TARIFA: APBT NO. MEDIDOR: S/MED MULTIPLICADOR: 1

FECHA LÍMITE DE PAGO: 21 JUN 20

CARGA CONECTADA KW: 0 DEMANDA CONTRATADA KW: 0

CORTE A PARTIR: 22 JUN 20

Concepto	No. medidor	Lectura actual Módulo • Tablero •	Lectura anterior Módulo • Tablero •	Diferencia	Tarifa
APBT	S/MED	000	0	0	0

Mes	Días de uso	Consumo prom. diario	Energía kWh	Precio \$/kWh

Mes	Factor de proporción	Demanda máxima \$/kW	Precio \$/kW	Importe (M\$)	Factor de potencia

Costos de la energía en el Mercado Eléctrico Mayorista					Desglose del importe a pagar	
Concepto	\$	\$/kW	\$/kwh	Importe (M\$)	Concepto	Importe (M\$)
Seministro	45.64	0.00	0.00	45.64	Cargo Fijo	45.64
Distribución	0.00	0.00	352.94	352.94	Energía	1,200.00
Transmisión	0.00	0.00	51.88	51.88	Subtotal	1,248.63
CFEMACE	0.00	0.00	2.47	2.47	IVA 16%	199.48
Energía	0.00	0.00	382.48	382.48	Facilitación del Periodo	1,440.00
Capacidad	0.00	0.00	404.49	404.49	Adosado Auxiliar	1,550.84
SCHEMEX	0.00	0.00	1.73	1.73	Su Pago	1,550.00
Total	45.64	0.00	1,200.99	1,248.63	Total	11,447.03



El Gobierno Federal tiene la impresión, con la ayuda de la Secretaría de Hacienda, de la Función Pública y del Poder Judicial, de la Federación, de la Ley de Procedimiento Administrativo Federal y de la Ley de Procedimiento Administrativo del Estado de Puebla, de la Ley de Procedimiento Administrativo del Estado de Veracruz y de la Ley de Procedimiento Administrativo del Estado de Oaxaca.

73909 12-02-08 XAXX-010101 003 CFE
 01 249120300012 200521 000001447 7



660V088105000040 Gobierno Municipal

\$1,447

UN MIL CUATROCIENTOS CUARENTA Y SIETE PESOS
 00/100 M.N.



Suministrador de
Servicios Básicos

CFE Suministrador de Servicios Básicos
P.O. Póliza No. 14, Colonia Cuauhtémoc,
Avenida Cuauhtémoc, Código Postal 0500,
Ciudad de México.
RFC: C58159330CP

000319

OPERADO
FORTAMUN

ALUMBRADO PARQUE MPAL

16 DE SEPTIEMBRE 01 CP.73709
EMILIANO ZAPATA
OYAMELES 084, C.P. 73908
OYAMELES, PUE.

TOTAL A PAGAR:

2020

\$51

(CINCUENTA Y UN PESOS 00/100 M.N.)

NO. DE SERVICIO: 249180301443
RMU: 73908 18-08-22 X - 005 CFE

PERIODO FACTURADO: 30 MAR 20 - 29 MAY 20

TARIFA: 01 NO. MEDIDOR: 60251347 MULTIPLICADOR: 1 LÍMITE DE PAGO: 13 JUN 20 CONTE A PARTIR: 14 JUN 20

Concepto	Lectura actual		Lectura anterior		Total periodo	Precio (COP)	Subtotal (MEX)
	Nº de	Letras	Nº de	Letras			
Energía (kWh)	03674		03674		0		
Básico					0	0.037	0.00
Suma					0		0.00



Esta gráfica refleja la nivel de consumo. A mayor uso, mayor apoyo.

Gratuito

App CFE Contigo
¡Descárgala ya!

Simulador de consumo
Notificaciones y alertas
Reporte de fallas
Domicilia tu servicio
Recibo electrónico

Además de las funciones que ya conoces:

- ✓ Consulta la tarifa
- ✓ Realiza la pago
- ✓ Ubica centros de atención a clientes

Costos de la energía en el Mercado Eléctrico Mayorista					Desglose del importe a pagar	
Concepto	\$	OTM	EMM	Impacto (MW)	Concepto	Importe (MEX)
Suministro	0.00	0.00	0.00	0.00	Energía	41.85
Distribución	0.00	0.00	0.00	0.00	IVA 16%	8.08
Tarifa variable	0.00	0.00	0.00	0.00	Fac. del Periodo	48.54
DERIVE	0.00	0.00	0.00	0.00	DAP ²	2.72
Energía	0.00	0.00	0.00	0.00	Credito Aplic. Fac. ²	0.37-
Capacidad	0.00	0.00	0.00	0.00	Diferencia por redondeo	0.45
SCHMEM ⁽¹⁾	0.00	0.00	0.00	0.00	Total	\$51.34

Light Basics. Costos de energía en el Mercado Eléctrico Mayorista.

Costos e información pública.

Costos e información pública. Costos de la energía en el mercado eléctrico mayorista.



Punto, hora y lugar de impresión: 16 JUN 2020 12:59:11 PM Avenida Juárez No. 1012 B Barrio Guadalupe Atlixco, Puebla México CP 73709



73908 18-08-22 X - 005 CFE
01 249180301443 200613 000000031 3



02DVD8B101034432

Reporte

\$51

(CINCUENTA Y UN PESOS 00/100 M.N.)

Periodo Acreditado anterior	KWh	Importe	Pagos	Pendiente al PAGO
del 29 ENE 20 al 30 MAR 20	0			
del 28 NOV 18 al 28 ENE 20	0	\$51.00	\$51.00	
del 27 SEP 18 al 28 NOV 18	0	\$51.00	\$51.00	
del 30 JUN 19 al 27 SEP 18	0	\$50.00	\$50.00	
del 30 MAY 19 al 30 JUL 19	0	\$48.00	\$48.00	
del 29 MAR 19 al 30 MAY 18	0	\$50.00	\$50.00	
del 29 ENE 19 al 28 MAR 19	0	\$567.00	\$567.00	
del 29 NOV 18 al 29 ENE 19	0	\$48.00	\$48.00	
del 28 SEP 18 al 20 NOV 18	295	\$568.00	\$568.00	
del 31 MAY 18 al 28 SEP 18	1041	\$1,908.00	\$1,908.00	
del 02 ABR 19 al 31 MAY 18	1148	\$1,277.00	\$1,277.00	

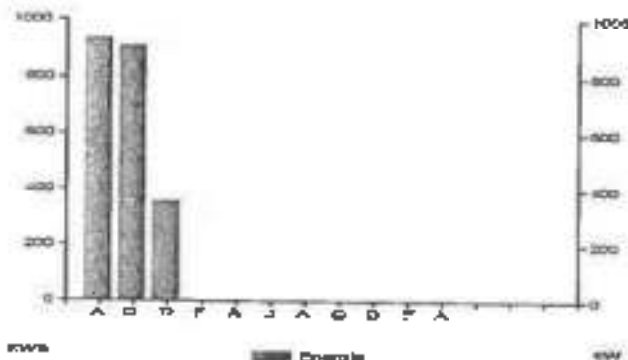

¿Qué es la eficiencia energética en tu hogar?

La eficiencia energética está muy ligada al ahorro en las facturas de luz ya que, con simples prácticas como la sustitución de focos convencionales por focos LED, se consigue un ahorro en la economía de tu hogar.

EFICIENCIA ENERGÉTICA: AYUDA A REDUCIR TUS CONSUMOS.

Desde Placas de Recibo Original Este documento es una representación impresa de un CFDI Pago en una sola exhibición

RFC: 0-08-02-PROFECO DE CREDITOS CONSUMIBLES, P.U.B. Servicio Póliza UNICREDITO 7 Póliza Recibo (LÍNEA H. Certificado del SAT. Tipo de Plazo del CFDI: 000010000001000000 Factura y Form. de certificación. Unidad de medida: kWh Área: kWh cde de pago) IVA Régimen Fiscal: REGIMEN GENERAL DE LEY DE PERSONAS MÓVILES



Asistencia y recursos a disposición de los usuarios para atender dudas.



Conoce los servicios de las diferentes administrativas:

<http://www.cfe.com.mx>

¡AVISO IMPORTANTE!

Conte a partir de este mes de junio. Su medidor no registró consumo en este bimestre. Le invitamos a que se registre en nuestro portal y disfrute de la comodidad de nuestros servicios en línea.

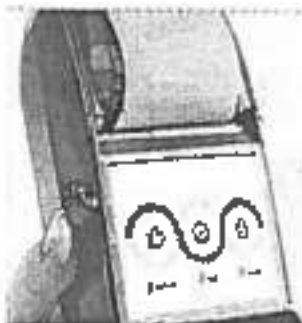

¡Ahora es más fácil!

VISA



¡Ya puedes pagar tu recibo de CFE con tarjeta de crédito o débito en nuestros Centros de Atención!



TLATLAUQUITEPEC
H. Ayuntamiento Municipal

C.P. EDITH MOLASCO LUCIO

TESORERA MUNICIPAL

H. AYUNTAMIENTO DE TLATLAUQUITEPEC, PUEBLA,

Presente:

ORDEN DE PAGO



TLATLAUQUITEPEC
PUEBLO MÁGICO

El que suscribe Ing. José Están Jiménez, director de Obras Públicas del H. Ayuntamiento Municipal de Tlaxiahuac, Puebla, a quien por medio del presente se dirige a usted para solicitar el pago de la obra que a continuación se describe:

EJERCICIO	2020	FONDO	FORTAMUN-DF 2020
Nº. DE OBRA	186/20002		
NOMBRE DE LA OBRA	PAGO DE ALUMBRADO PUBLICO PARA EL MUNICIPIO DE TLATLAUQUITEPEC, PUEBLA		
LOCALIDAD	Tlaxiahuac.		

MODALIDAD DE EJECUCION	Administración Directa	OFICIO DE ASIGNACION	MTP-1M/2020-002
MONTO CONTRATADO	\$ 13,412,980.00	Nº DE CONTRATO	NO APLICA

EJE		
PROGRAMA	4101	Fortalecimiento de la hacienda pública (FORTAMUN)
COMPONENTE	4	programas y/o proyectos priorizados con recursos del Fortamun

FECHA DE INICIO	01 de enero de 2020	FECHA DE TERMINO	31 de diciembre de 2020
NUMERO DE BENEFICIARIOS	51,495 habitantes		

FECHA DE ORDEN	miércoles, 10 de junio de 2020	NUMERO DE ORDEN	014
CONCEPTO	\$ 266,705.00	84001100077	ALUMBRADO PUBLICO URBANO DOMICILIO CONOCIDOS TLATLAUQUITEPEC
	\$ 106,933.00	840011200743	SEMAFORACION
	\$ 68,064.00	840050702518	ALUMBRADO PUBLICO OCOTLAN
	\$ -	840020400769	ALUMBRADO PUBLICO RURAL DOMICILIO CONOCIDO
	\$ 58,128.00	84005000029	ALUMBRADO PUBLICO H. AYTO. TLAZAMATEPEC
PROVEEDOR	CFE SUMINISTRADOR DE SERVICIOS		
FOLIO FISCAL		MONTO A PAGAR	\$ 499,750.00

DATOS BANCARIOS	BANCO:	BEVA BANCOMER
	NUM. DE CONVENIO:	83579008509
	REFERENCIA:	012914002014061162

Nota: Se adjunta copias fotostaticas de la documentación con la correspondiente



H. Ayuntamiento Municipal



15 JUN 2020

TESORERÍA MUNICIPAL

H. AYUNTAMIENTO
TLATLAUQUITEPEC PUEBLA
2019-2021

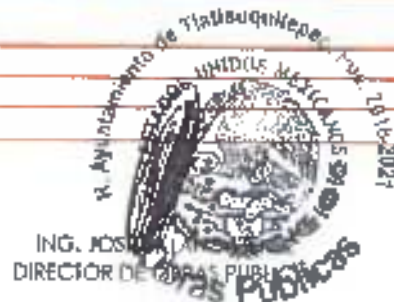

**Comprobante de operación** **Enlace***Transferencias interbancarias*

Contrato: 60123341124
MUNICIPIO DE TLATLAUQUITEPEC

Número de Referencia: 6274308

Cuenta Cargo: 18000130281

Titular: MUNICIPIO DE TLATLAUQUITEPEC

Cuenta Abono/Móvil: D12914002014081162

Beneficiario: CFE SUMINISTRADOR DE SERVICIOS BÁSICOS

Importe: \$ 499,750.00

Divisa: MXN

Concepto del Pago / Transferencia: 03576006909 PAGO DE ALUMBRADO PÚBLICO

Referencia Interbancaria:

Banco: BBVA BANCOMER

Plaza: MEXICO, DF

Sucursal: 0001

Estatus: ACEPTADA

Fecha: 17/06/2020

Clave de Rastreo:

RFC Beneficiario:

Importe IVA:

Forma Aplicación: Memo DAs

Fecha y Hora de Aplicación: 17/06/2020

Motivo de devolución:

[Imprimir](#)[Cerrar](#)

ALUMBRADO PUBLICO URBANO

DOMICILIO CONOCIDO
 TLATLAUQUI
 TLATLAUQUI
 TLATLAUQUI, PUE
 C.P. 73800

TOTAL A PAGAR:
\$266,705

2020

(DOSCIENTOS SESENTA Y SEIS MIL SETECIENTOS CINCO PESOS M.N.)

NO. DE SERVICIO : 840011000027
RNV : 73800 01-09-03 MTP9-30215 001 CFE

PERIODO FACTURADO: 11 MAY 20 - 09 JUN 20

TARIFA: APBT **NO. MEDIDOR:** SMIEDD **MULTIPLICADOR:** **FECHA LÍMITE DE PAGO:** 25 JUN 20

CARGA CONECTADA kW: 168 **DEMANDA CONTRATADA kW:** 168 **CORTE A PARTIR:** 26 JUN 20

Concepto	Nº. contador	Leitura actual Medida @ - Estrada @	Leitura anterior Medida @ - Estrada @	Cobranza	Totales
00001	SMIEDD	00010	0	0	0

Mes	Día de mes	Crecimiento porcent. d. a. p. a.	Energía kWh	Precios \$/kWh
-----	------------	----------------------------------	-------------	----------------

Mes	Factor de potencia	Demanda máxima \$/kW	Precios \$/kW	Importe (MX\$)	Factor de potencia
-----	--------------------	----------------------	---------------	----------------	--------------------

Concepto	Costos de la energía en el Mercado Eléctrico Mayorista				Desglose del zapato a pagar	
	\$	\$/kWh	\$/kW	Importe (MX\$)	Concepto	Importe (MX\$)
Suministro	48.86	0.00	0.00	48.86	Cargo Fijo	48.86
Distribución	0.00	0.00	73.057.37	73,057.37	Energía	229,888.43
Transmisión	0.00	0.00	9,840.62	9,840.62	Subtotal	229,937.29
OTROS	0.00	0.00	480.88	480.88	IVA 18%	38,788.92
Energía	0.00	0.00	70,840.88	70,840.88	Reclamación del Periodo	705,706.29
Capacidad	0.00	0.00	75,372.48	75,372.48	Acreditación Anterior	305,600.31
SCM (EMT)	0.00	0.00	328.22	328.22	En Pago	388,090.00
Total	48.86	0.00	229,888.43	229,937.29	Total	\$266,705.52



El Cliente asume la responsabilidad por la información, con los datos suministrados, la fecha, la cantidad de la energía recibida y devuelta a Tlatlauc.

73800 01-09-03 MTP9-30215 001 CFE
 01 840011000027 200625 000280705 4

\$266,705



(DOSCIENTOS SESENTA Y SEIS MIL SETECIENTOS CINCO PESOS M.N.)

63DAJ3N010100404

Envíe Esp. Petenar CFE

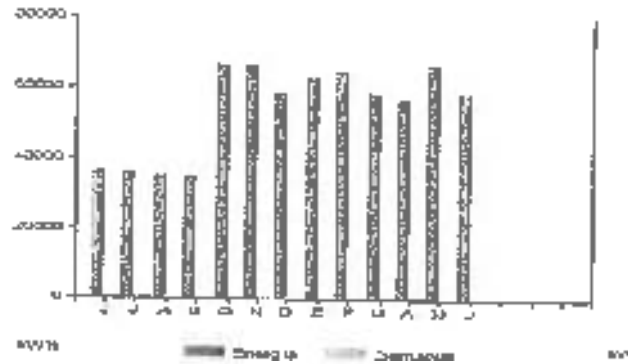

Periodo	Demanda máxima KW	Cantidad total KW/h	Factor potencia %	Factor carga %	Precio medio (MXN)
JUN 19		36,000			3.9840
JUL 19		36,006			3.9838
AGO 19		34,844			3.9997
SEP 19		34,845			3.9787
OCT 19		66,894			3.9230
NOV 19		68,094			3.8090
DIC 19		50,610			3.8861
ENE 20		62,662			3.8861
FEB 20		64,673			3.9068
MAR 20		58,610			3.9189
ABR 20		56,589			3.8348
MAY 20		66,604			3.9907
JUN 20		68,610			3.9229

Detalle de la oferta de electricidad | Detalles de la oferta | Detalles de la oferta y precios | Detalles de la oferta y precios | Detalles de la oferta y precios

MPR... [unreadable text]

mp2k... [unreadable text]

JBNN... [unreadable text]

Instancias y recursos a disposición de los usuarios para atender quejas:



Conoce los servicios de los diferentes suministradores:

Algunos servicios básicos de perfilamiento, calidad y estado de la red.

¡AVISO IMPORTANTE!

- Corte a partir de 28 JUN 20.
- Servicio a Clientes Teléfono 071.

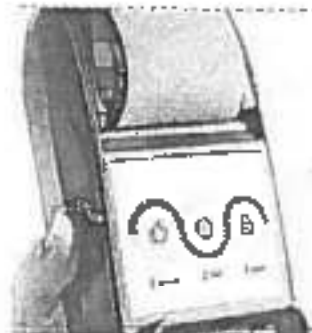

¡Ahora es más fácil!



¡Ya puedes pagar tu recibo de CFE con tarjeta de crédito o débito en nuestros Centros de Atención!

000232



CFE Suministrador de Servicios Básicos
 Edif. R31300 N3,1-1, colonia Cuastitlanes,
 Av. 40 de Octubre, C. de los Puertos 26600,
 Ciudad de México,
 RFC: C3996030CP7

**OPERADO
 FORTAMUN**

SEMAFORIZACION

EDUARDO GUERRA, GARRE FED
 REFORMA, INDEPENDENCIA Y EDUARDO GUERRA, GARRE FED
 TLATLAUQUÍ
 TLATLAUQUÍ, PUE
 C.P. 73900

TOTAL A PAGAR: 2020
\$106,953

(CIENTO SEIS MIL NOVECIENTOS CINCUENTA Y TRES PESOS MEX.)

NO. DE SERVICIO: 840011200743
RMU: 73900 01-11-05 MTP9-30215 002 CFE

PERIODO FACTURADO: 11 MAY 20 - 09 JUN 20

TARIFA: APBT **NO. MEDIDOR:** SANE0 **MULTIPLICADOR:** 1 **FECHA LÍMITE DE PAGO:** 25 JUN 20

CARGA CONECTADA kW: 67 **DEMANDA CONTRATADA kW:** 67 **CORTE A PARTIR:** 26 JUN 20

Concepto	No. medidor	Lectura actual		Lectura anterior		Diferencia	Totales
		Nal de	Financ de	Nal de	Financ de		
kWh	SANE0						

Mes	Días de mes	Consumo prom. diario	Energía kWh	Precio \$/kWh
-----	-------------	----------------------	-------------	---------------

Mes	Factor de proporción	Cantidad energía \$/kWh	Precio \$/kWh	Importe (MX\$)	Factor de potencia
-----	----------------------	-------------------------	---------------	----------------	--------------------

Concepto	Costo de la energía en el Mercado Eléctrico Mayorista				Costos del importe a pagar	
	\$	\$/kWh	\$/kWh	Importe (MX\$)	Concepto	Importe (MX\$)
Balancín	49.86	0.00	0.00	49.86	Carga Fija*	49.86
Distribución	0.00	0.00	29,287.78	29,287.78	Energía	92,151.32
Transmisión	0.00	0.00	3,044.98	3,044.98	Subsuelo	92,201.19
CENACE	0.00	0.00	187.97	187.97	IVA 16%	14,752.16
Energía	0.00	0.00	28,383.17	28,383.17	Facturación del Partido	106,953.34
Capacidad	0.00	0.00	30,215.86	30,215.86	Actualiz. Anterior	122,662.32
BCR (CWT)	0.00	0.00	131.56	131.59	Su Pago	122,662.00
Total	49.86	0.00	92,151.32	92,201.18	Total	\$106,953.88



El Gobierno Federal respaldado por la Impunidad, con la nueva legislación en materia de Energía, Secretaría de la Energía Pública queja y denuncia al Tribunal
 Fecha, hora y lugar de impresión: 15 JUN 2020 12:34:24 hrs. CONLHO - 0491200002/TLATLAUQUÍ TLATLAUQUÍ PUEBLA MEXICO 73900

73900 01-11-05 MTP9-30215 002 CFE
 01 840011200743 200625 000106953 7



\$106,953

(CIENTO SEIS MIL NOVECIENTOS CINCUENTA Y TRES PESOS MEX.)

63DJUN010100:05

Serv. Esp. Reten. Otr.

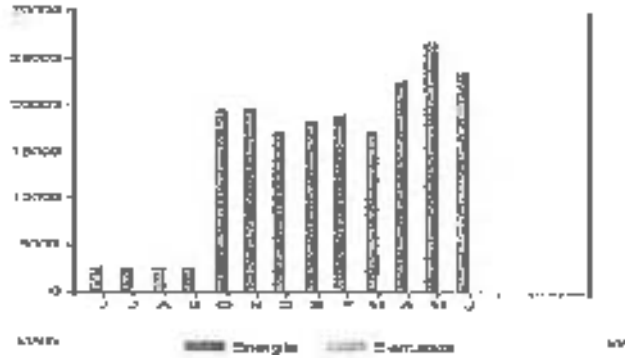

Periodo	Demanda máxima kW	Consumo total kWh	Factor potencia %	Factor carga %	Producción (MWh)
JUN 19		2,541			4.0076
JUL 19		2,542			4.0106
AGO 19		2,556			4.0172
SEP 19		2,556			3.9882
OCT 19		19,522			3.9248
NOV 19		19,522			3.9706
DIC 19		17,158			3.9681
ENE 20		18,339			3.9679
FEB 20		18,930			3.9308
MAR 20		17,156			3.9209
ABR 20		22,595			3.9382
MAY 20		26,736			3.9519
JUN 20		23,496			3.9241

Datos Finales de la Cuenta Original Este documento es una representación impresa de un PDF. Pago en una sola exhibición.

Identificación del Cliente: CFE - Energía y Servicios Públicos - Unidad de Atención al Cliente - Calle de la Unidad de Atención al Cliente No. 100, Colonia Polanco, Ciudad de México, C.P. 06100. Teléfono: 071 2017 0000. Correo electrónico: atencióncliente@cfes.com.mx. Sitio web: www.cfe.com.mx

Este documento es una representación impresa de un PDF. Pago en una sola exhibición.

Este documento es una representación impresa de un PDF. Pago en una sola exhibición.

Instalación y conexiones o disposición de los recursos para atender quejas:



Conoce los servicios de los diferentes administradores:

<http://www.cfe.com.mx>

¡AVISO IMPORTANTE!

- Corte a partir de 26 JUN 20.
- Servicio a Clientes Teléfono 071.

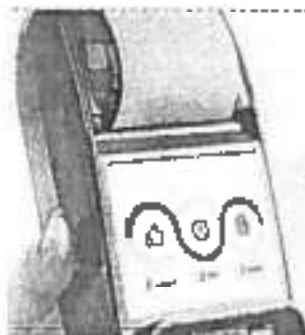

¡Ahora es más fácil!

VISA



¡Ya puedes pagar tu recibo de CFE con tarjeta de crédito o débito en nuestros Centros de Atención!

ALUMBRADO PUBLICO OCOTLAN

EDIFICIO CONOCIDO OCOTLAN
OCOTLAN
OCOTLAN, PUE
C.P. 73807

TOTAL A PAGAR:

\$68,064

2020

(SESENTA Y OCHO MIL SESENTA Y CUATRO PESOS M.N.)

NO. DE SERVICIO : 840060702918
RMU : 73907 05-07-29 PMT-830215 001 CFE

PERIODO FACTURADO: 11 MAY 20 - 09 JUN 20

TARIFA: APBT **NO. MEDIDA:** SIMBND **MULTIPLICADOR:** 1

FECHA LÍMITE DE PAGO: 29 JUN 20

CARGA CONECTADA kWh: 42 **DEMANDA CONTRATADA kW:** 42 **CORTE A PARTIR:** 28 JUN 20

Concepto	No. medidor	Lectura actual Medida • Estatus •	Lectura anterior Medida • Estatus •	Diferencia	Total
Mes	Días de día	Cálculo prom. diario	Energía kWh	Precios \$/kWh	
Mes	Factor de potencia	Demanda máxima \$/kW	Precios \$/kW	Importe (MWh)	Factor de potencia

Costos de la energía en el Mercado Eléctrico Mayorista					Desglose del importe a pagar	
Concepto	\$	\$/kWh	\$/kW	Importe (MWh)	Concepto	Importe (MWh)
Suministro	48.88	0.00	0.00	48.88	Carga Fija*	48.88
Distribución	0.00	0.00	18,832.88	18,832.88	Energía	54,728.06
Transmisión	0.00	0.00	2,600.77	2,600.77	Subtotal	58,825.91
CANACE	0.00	0.00	119.68	119.68	IVA 5.5%	3,208.14
Energía	0.00	0.00	18,087.18	18,087.18	Contribución del Periodo	88,064.05
Capacidad	0.00	0.00	18,223.13	18,223.13	Adelanto Anterior	77,008.62
BCNREMIJ	0.00	0.00	33.71	33.71	De Pago	77,598.00
Total	48.88	0.00	58,826.00	58,875.54	Total	\$68,064.87



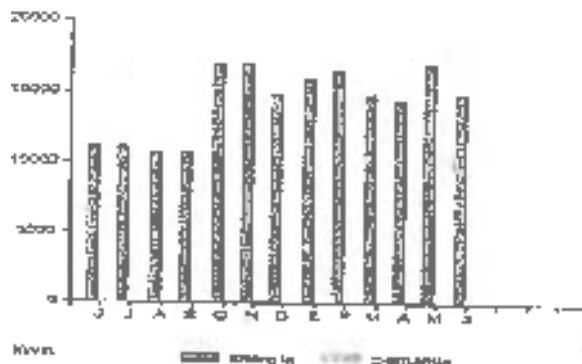

Período	Demanda máxima (MW)	Cobertura (GWh NST)	Factor potencia %	Factor carga %	Precio medio (MXN)
JUN 19	11,121				3.9877
JUL 19	11,121				3.9967
AGO 19	10,782				4.0028
SEP 19	10,782				3.9918
OCT 19	17,010				3.8231
NOV 19	17,010				3.8711
DIC 19	14,948				3.8685
ENE 20	15,980				3.9683
FEB 20	16,495				3.9390
MAR 20	14,940				3.9213
ABR 20	14,133				3.9376
MAY 20	17,010				3.9529
JUN 20	14,548				3.9253

Entidad Fiscal del Recurso: Cobertura Original. Este documento es una reproducción impresa de un PDF. Paga tu energía con confianza.

PROFECO: 6160 CONECTIVO COMERCIO CDD INYU/OCOTLA, PUEBLO, Jalisco. C.F. Folio: 00002815479 Folio Fidej. H. Certificado del SAT. No. certificado de CSD: 39001000000413880779 Fecha y hora de certificación: Unidad de energía: 100 Años. Número de pago: 140. Registro Fidej. H. CUMPLE CON LA LEY DE PERSONAS MORALES

Atenciones y recursos a disposición de los usuarios para atender quejas:



Coordina los servicios de los diferentes suministradores:

<http://www.cfe.com.mx> o al número 011 2000 2000

¡AVISO IMPORTANTE!

- Corte a partir de 26 JUN 20.
- Servicio a Clientes Teléfono 071.

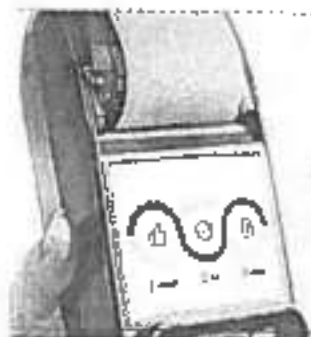

¡Ahora es más fácil!

VISA



¡Ya puedes pagar tu recibo de CFE con tarjeta de crédito o débito en nuestros Centros de Atención!

Oficio No. SSB/OTE-04-110/2020
 Tlatlauqui, Puebla, a 16 de junio de 2020

Lic. Porfirio Loeza Aguilar
Presidente Municipal de Tlatlauquitepec
Presente

Conforme a lo establecido en el convenio de Recaudación de Derecho de Alumbrado Público (DAP) formalizado entre el H. Ayuntamiento de Municipio de Tlatlauquitepec y CFE Suministrador de Servicios Básicos, me permito informarle el importe recaudado en el periodo del día 01/mayo/2020 al día 31/mayo/2020, el cual se descontará de la facturación de alumbrado público del mes mayo 2020 conforme a los conceptos que en la tabla se señalan:

Estado de Cuenta correspondiente al mes de mayo 2020		
(-)	Facturación de Alumbrado Público del mes de mayo 2020:	\$ 167,730.00
(-)	Importe recaudado por DAP:	\$ 167,730.00
	Saldo total a pagar al cierre de mes:	\$ 0.00

Por lo anterior, le solicito su distinguido apoyo a que dicho saldo a pagar sea cubierto dentro de los siguientes 5 días posteriores a la recepción de la presente notificación según lo indicado por la cláusula décima primera del citado convenio.

Su pago podrá realizarlo en nuestras Oficinas de Atención a Clientes o por transferencia bancaria.

Una vez realizado el pago, agradeceremos enviar su comprobante vía correo electrónico a la dirección: adolfo.flores@cfe.mx y rafael.hernandezd@cfe.mx

En caso de no realizar el pago correspondiente, se procederá con la suspensión del suministro de energía eléctrica en sus instalaciones de conformidad con lo establecido en las fracciones IV y IX del artículo 41 de la Ley de la Industria Eléctrica.

Atentamente

Lic. Adolfo Flores Morales
 Encargado del CAC Tlatlauqui
 Zona Comercial Toluca

TESORERÍA MUNICIPAL
 H. AYUNTAMIENTO
 TLATLAUQUITEPEC PUEBLA
 2010-1021

059337



CFE Suministrador de Servicios Básicos
 P.O. Box 14, Colonia Cuatrecasas,
 Alcaldía Cuatrecasas, CDMX Postal 06500,
 Ciudad de México,
 RFC: CFSH000000P7

**OPERADO
 FORTAMUN**

ALUMBRADO PUBLICO RURAL

DOMICILIO CONOCIDO
 TLATLAUQUI
 TLATLAUQUI, PUE
 C.P. 73900

TOTAL A PAGAR:
\$167,730

2020

CUENTA SESENTA Y SIETE MIL SETECIENTOS
 TREINTA PEBOS (M.N.)

NO. DE SERVICIO: 840920400760
RMO: 73900 02-04-27 MTP9-30215 002 CFE

PERIODO FACTURADO: 1) MAY 20 - 09 JUN 20

TARIFA: APBT **NO. MEDIDOR:** 5/MEBO **MULTIPLICADOR:** 1 **FECHA LÍMITE DE PAGO:** 25 JUN 20

CARGA CONECTADA KW: 105 **DEMANDA CONTRATADA KW:** 105 **CORTE A PARTIR:** 26 JUN 20

Concepto	No. medidor	Lechura actual Medio ● Escudo ●	Lechura anterior Medio ● Escudo ●	Diferencia	Totales
Actual	5/MEBO	00000	0	0	0

Mes	Días de mes	Consumo prom. diario	Energía kWh	Precio \$/kWh

Mes	Factor de proporción	Demanda máxima \$/kW	Precio \$/kW	Imposto (IVA+I)	Factor de potencia

Concepto	Costos de la energía en el Mercado Eléctrico Mayorista				Desglose del importe a pagar	
	I	\$/kW	\$/kWh	Importe (M\$)	Concepto	Importe (M\$)
Suministro	49.88	0.00	0.00	49.88	Carga Fija	49.88
Distribución	0.00	0.00	45,308.76	45,308.76	Energía	144,545.31
Transmisión	0.00	0.00	8,187.36	8,187.35	Sistema	744,828.17
CONACE	0.00	0.00	244.84	244.84	IVA IGSA	23,435.22
Energía	0.00	0.00	44,520.84	44,520.84	Facturación del Periodo	167,730.39
Capacidad	0.00	0.00	47,294.53	47,294.53	Afiliado Anterior	192,218.59
ESN/ETA(I)	0.00	0.00	208.38	208.33	En Pago	102,218.00
Total	49.88	0.00	145,648.54	144,835.17	Total	1167,730.88



El Gobierno Federal trabaja con las empresas, con la ayuda de las autoridades de los Estados, para promover el desarrollo de la Función Pública y mejorar los servicios.
 Fecha, hora y lugar de impresión: 05 JUN 2020 12:55:28 hrs. CDMX - CFE/02 CFE/02 TLATLAUQUI, PUEBLA (MEXICO) 73900

73900 02-04-27 MTP9-30215 002 CFE
 01 840920400760 200628 000167730 0



\$167,730

CUENTA SESENTA Y SIETE MIL SETECIENTOS TREINTA
 PEBOS (M.N.)

830003M01000403

Serv. Esp. Población QJMS

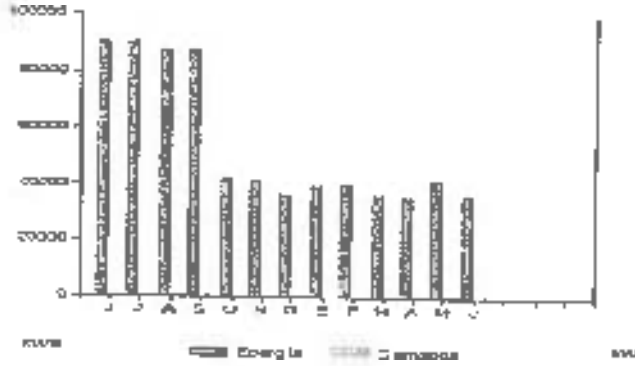

Período	Demanda máxima kW	Consumo total kWh	Factor potencia %	Factor carga %	Precio medio (\$KOV)
JUN 19		90,403			3.8638
JUL 19		80,403			3.8628
AGO 19		87,487			3.9189
SEP 19		87,488			3.9773
OCT 19		41,839			3.9235
NOV 19		41,839			3.8695
DIC 19		36,855			3.8666
ENE 20		39,387			3.8668
FEB 20		40,657			3.8372
MAR 20		36,854			3.8184
ABR 20		35,584			3.7354
MAY 20		41,938			3.9512
JUN 20		36,855			3.9234

Detalles Físicos del Medidor Estado Original Este documento es una representación impresa de un PDF Pago en un solo monto

MIPT932150PT 20716510 GORDO DO TLATLAYUCA, PUE Sede en: Fide: 500320728427 Fide local: 0030322A-0E42-4A9E-4AE2-11F29709E5H. Cliente del SAT: 030010000000028427 No. de licencia del CSD: 000010000000208777 Fecha y hora de generación: 2020-06-13 07:10:16 Hora de medida: n/a x paso 16 lado de pago: n/a. Proyecto: Recibo GENERAL DEL SE DE PERQUEROS MORALES

Client: MIPT932150PT 20716510 GORDO DO TLATLAYUCA, PUE Sede en: Fide: 500320728427 Fide local: 0030322A-0E42-4A9E-4AE2-11F29709E5H. Cliente del SAT: 030010000000028427 No. de licencia del CSD: 000010000000208777 Fecha y hora de generación: 2020-06-13 07:10:16 Hora de medida: n/a x paso 16 lado de pago: n/a. Proyecto: Recibo GENERAL DEL SE DE PERQUEROS MORALES

LIQ=BBG.BFGJPKWNTC6R-SNCH=Trn0z8e0y6HVAtpWoukoiha3KnPwdu2SpEMCvLumA6X0aR2L000mbFNW-yMhYkplnboWYJhw.MC68 Uok46i7n0Vwyp031068EZUvSYB40Xq2D5wN7HoAUJZUJ0XmkczqYUjuxP=90Ew77M55884)8SAKKoT-ZZ677u3ng2XK3uM4S4fMG4vbz +HogdG8B8RZkfpk378WVyeXcolABCvbc8ZP29WNSUWC64R6EB00UD7yvaKobgZz7VdKHJyJ1o2762VFT472N2RT2FqjRdN64g08qRJuV6Odyfg=

Instancias y recursos a disposición de los usuarios para atender quejas:



Conoce los servicios de los diferentes suministradores:

<http://www.beneficiarios.gob.mx/usuarios/verDetalleInstancias.aspx>

¡AVISO IMPORTANTE!

- Corte a partir de 26 JUN 20.
- Servicio a Clientes Teléfono 071.



¡Ahora es más fácil!



¡Ya puedes pagar tu recibo de CFE con tarjeta de crédito o débito en nuestros Centros de Atención!

ALUMBRADO PÚBLICO

HAYTO MAZATEPEC
MAZATEPEC
MAZATEPEC, PUE
C.P. 73800

TOTAL A PAGAR:
\$58,028

2020

(CINCUENTA Y OCHO MIL VEINTIOCHO PESOS M.N.)

NO. DE SERVICIO: 84005060029
RNU: 73800 05-04-14 NTP -930215 001 CFE

PERIODO FACTURADO: 11 MAY 20 - 09 JUN 20

TARIFA: APBT NO. MEDIDOR: SMEDD MULTIPLICADOR: 1

FECHA LÍMITE DE PAGO: 25 JUN 20

CARGA CONECTADA kW: 36 DEMANDA CONTRATADA kW: 36

CORTE A PARTIR DE: 26 JUN 20

Concepto	No. medidor	Letra actual Pulsos • Pícaros •	Letra anterior Pulsos • Pícaros •	Diferencia	Totales
	SMEDD				

Mes	Días de mes	Consumo prop. (kWh)	Energía kWh	Precio \$/kWh
-----	-------------	---------------------	-------------	---------------

Mes	Factor de potencia	Demanda máxima \$/kW	Precio \$/kW	Importe (PUE)	Factor de potencia
-----	--------------------	----------------------	--------------	---------------	--------------------

Costos de la energía en el Mercado Eléctrico Mayorista					Desglose del importe a pagar	
Concepto		\$/kW	\$/kWh	Importe (kWh)	Concepto	Importe (kWh)
Suministro	18.58	0.00	0.00	49.00	Cargo fijo*	45.96
Distribución	0.00	0.00	15,882.00	15,882.00	Energía	49,874.18
Transmisión	0.00	0.00	2,139.38	2,139.38	Subtotal	54,023.00
CENACE	0.00	0.00	101.94	101.94	IVA 10%	6,003.83
Energía	0.00	0.00	14,382.34	14,382.34	Facturación del Periodo	58,027.82
Cebsidad	0.00	0.00	18,386.24	18,386.24	Adiutorio Anterior	56,492.40
SCN(ME/MC)	0.00	0.00	71.32	71.32	Su Pago	58,402.00
Total	49.58	0.00	49,874.13	58,023.00	Total	58,028.27



* Gobierno Federal trabaja contra la impunidad, con la ayuda internacional de la OEA. Secretaría de la Función Pública evalúa y denuncia al Telcel.
Fecha, hora y lugar de impresión: 15 JUN 2020 12:42:30 hrs. CUAMPD 1 (IMPRESO DE CONSULTA) PLANTILLA PUELA MEXUP (PUE)



\$58,028

(CINCUENTA Y OCHO MIL VEINTIOCHO PESOS M.N.)

E3DUM3N020T01000

Serv. Exp. Rotuner China

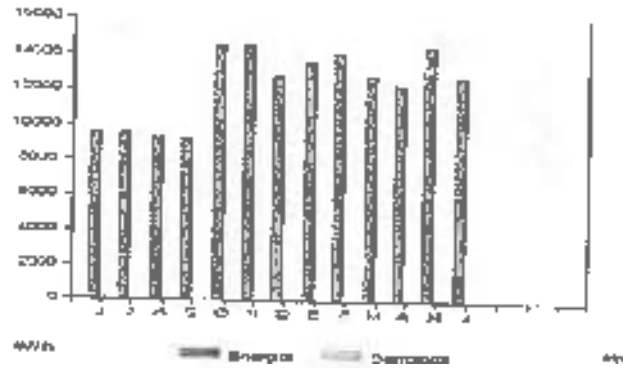

Periodo	Demanda máxima kW	Consumo total kWh	Factor potencia %	Factor carga %	Factor medio (KVA)
JUN 19		9,560			3.6084
JUL 19		9,590			3.6674
AGO 19		9,271			4.0038
SEP 19		9,271			3.9825
OCT 19		14,489			3.9258
NOV 19		14,489			3.8718
DIC 19		12,742			3.8981
ENE 20		13,621			3.8698
FEB 20		14,060			3.8385
MAR 20		12,742			3.8219
ABR 20		12,303			3.9381
MAY 20		14,489			3.8534
JUN 20		12,742			3.9259

Datos Mensuales del Receptor - Caudales Original - El Estado de Veracruz en sus Registros de los Registros de un CFE - Fecha de este informe: 20/06/20

NTF0002-66P7 HAYTOBAZATEP60G LUGARTEPEC, Pue. Sección: JC-Rural, 3000203000 Puerto Prieta, 246880 C-40384-1068-9080-452001119101, H. Carácter del SAT: R000 R00000046826600 No. de crédito: 04-050-00001000000-13000778 Fecha y Hora de generación: 2020-06-10 10:08:13, línea de crédito: No aplica, método de carga: IVA Negativo, Fecha: 2020-06-10 10:08:13, método de carga: IVA Negativo

refFYAHK11u8YSGNQZ7GrHhu11zP0L5NDH71yqB/a1ankKax5c7yfy9gADuu5IEDGd04CpaAm13hK0GT1nGAb1eqHEUJDCwvyY2DdGcBHyk vPwX099Lib4Zq1ue42R5K2pJUA1YdWYrSGCMPPH1HB_KC019CmedEDZ7focGWhVwQz8Bwd1d1pRUCUWQKaBXBrmEELPVAQK10UKZ2q10U SzDsd w1nXGLmOru0K1W0A5eLDfDowrdubwSMChz2gK3Axi19B7DrHwLJxehAN04pNOCV7WAGc9hMBqzUzKaukCaBd7cXARLuP6EE1pyy02LxVLaQm SM/1THUJwyg17A...

P0811GTthh1hN80DS1AeQizKz7E7IK2eSgqWIK3L0DH LqB2198Ku ptesz28 Qoz71DUWwGFP7HDu0WheCv88 UJ2pXm5toUMJLRRH0PC2aj1Vn1q KY2b5gq9Sgun1Zm1vFaiB8SHPM2n1aci1y1L1K1z1RFXVjgUWw9FARRHVAHTn30D16hjdbwbf1485yATBFvUleC1nD1Vc0f23q1h3d17RF6wv ZgnmF1youN1N8Ls+74eN5z8254DwomL4LE0Lanv4Aggs028d1H8R7F0d0FwT38CCz5h1pYCYnu8+VVUkgTdbz21U4XhRpFul1y01eA...

Atendencias y recursos a disposición de los usuarios para atender quejas:

CFE | Secretaría de Energía | PROFECO | CRE | SIMER

Conoce los servicios de los diferentes suministradores: <http://energo.com.mx>

¡AVISO IMPORTANTE!

- Corte a partir de 26 JUN 20.
- Servicio a Clientes Teléfono 071.

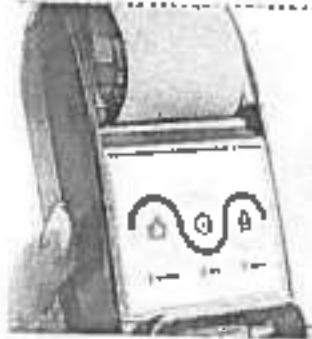

¡Ahora es más fácil!



¡Ya puedes pagar tu recibo de CFE con tarjeta de crédito o débito en nuestros Centros de Atención!

000342



TLAXIAHUAC
Municipio de Tlaxiahuac, Puebla

C.P. EDITH NOLEASCO LUCIO

TESORERA MUNICIPAL

H. AYUNTAMIENTO DE TLAXIAHUAC, PUEBLA.

Presente:

ORDEN DE PAGO



TLAXIAHUAC
PUEBLO MÁGICO

El que suscribe Ing. José Botán Jiménez, director de Obras Públicas del H. Ayuntamiento Municipal de Tlaxiahuac, Puebla, a quien por medio del presente se dirige a usted para solicitar el pago de la obra que a continuación se describe:

EJERCICIO	2020	FONDO	FORTAMUN-DF 2020
NO. DE OBRA	186/20002		
NOMBRE DE LA OBRA	PAGO DE ALUMBRADO PÚBLICO PARA EL MUNICIPIO DE TLAXIAHUAC, PUEBLA		
LOCALIDAD	Tlaxiahuac.		
MODALIDAD DE EJECUCIÓN	Administración Directa		
MONTO CONTRATADO	\$ 13,412,980.00		
OFICIO DE ASIGNACIÓN	MIP-TM/2020-002		
Nº DE CONTRATO	NO APLICA		
EJE	PROGRAMA		
	4101	Fortalecimiento de la hacienda pública (FORTAMUN)	
COMPONENTE	2	programas y/o proyectos priorizados con recursos del Fortamun	
FECHA DE INICIO	01 de enero de 2020	FECHA DE TÉRMINO	31 de diciembre de 2020
NÚMERO DE BENEFICIARIOS	51,495 habitantes		
FECHA DE ORDEN	miércoles, 15 de julio de 2020	NÚMERO DE ORDEN	015
CONCEPTO	\$ 46,154.00	2499410013a1	ALUMBRADO PÚBLICO H. AYUNTAMIENTO MPAL OYAMELES, DIVERSAS CALLES.
	\$ 1,500.00	249120300004	ALUMBRADO PÚBLICO VARIAS CALLES TENCULAPAN, MUNICIPIO TLAXIAHUAC OYAMELES.
	\$ 2,250.00	249120300101	ALUMBRADO PÚBLICO VARIAS CALLES INMATIACÓ, MUNICIPIO TLAXIAHUAC OYAMELES.
	\$ 1,500.00	249120300112	ALUMBRADO PÚBLICO VARIAS CALLES SAN ANTONIO OYAMAPIO, TLAXIAHUAC OYAMELES.
PROVEEDOR	CYE SUMINISTRADOR DE SERVICIOS		
FONDO FISCAL		MONTO A PAGAR	\$ 54,468.00

DATOS BANCARIOS	BANCA	BANCO MERCANTIL DEL NORTE S.A. DE CV. (BANORNO)
	NÚMERO DE CUENTA	4189-2810-4240-8478
	REFERENCIA	65821100090

Nota: Se adjunta copia fotostática de la documentación comprobatoria correspondiente



ING. JOSÉ BOTÁN JIMÉNEZ
DIRECTOR DE OBRAS PÚBLICAS



TESORERÍA MUNICIPAL
H. AYUNTAMIENTO
TLAXIAHUAC, PUEBLA
2019-2021

PÓLIZA DE CHEQUE

000348

UNIDAD DE CHEQUE

IMPRESO EN PLASTICO POR PROCEDIMIENTO ALUMINADO
BANCO SANTANDER (COLOMBIA) FINANCIERA S.A. P.M.E.



16 - JULIO - 2020

18097661

CTA. 18000130261 MTP930216QP7 CLABE 014672180001302614

CFE SUMINISTRADOR DE SERVICIOS BASICOS \$ 54.468,00

(CINCUENTA Y CUATRO MIL CUATROCIENTOS SESENTAY OCHO PESOS/100000)



Banco Santander México, S.A.
Institución de Banca Múltiple
Grupo Financiero Santander México

[Handwritten signature]

4 2 7 1 0 5 2 6 7 2 0 1 4 3 0 1 8 0 0 0 1 3 0 2 6 1 0 0 0 0 0 1 6

CONCEPTO DE PAGO

FIRMA CHEQUE RECIBIDO

DETALLADO DE CHEQUE CONTINGENTE CONVENCIONADO APROBADO CON COMPROMISOS (OPORTUNIDAD FINANCIERA) CREDITABILIDAD CON ELIACIONES SIMILARES

Cuenta	Sub-cuenta	Nombre	Parcial	Debe	Haber
1					
2					
3					
4					
5					
6					
7					
8					
9					
10					
11					
12					
13					
14					
15					
16					
17					
18					
19					
20					
21					
22					
23					
24					

SUMAS IGUALES

HECHO POR	REVISADO	AUTORIZADO	AUXILIARES	DIARIO	PÓLIZA No.
-----------	----------	------------	------------	--------	------------



000349

COMISION FEDERAL DE ELECTRICIDAD

RFC:CSS-160330-CP7

Rio Rodaro No 14 Col. Cuauhtemoc Alcaidia

Cuauhtemoc C.P. 06500 Ciudad de Mexico

Fecha 20/07/17 Hora 11:28:46 Caj 9L9LP

AGENCIA LIBRES

COMPROBANTE DE PAGO
COMPROBANTE DE PAGO

OPERADO
FORTAMUN

2070
MNDre ALUMBRADO PUBLICO VARIAS CALLE
Diracc SAN ANTONIO OYAN MPIO TLATLAHO
Colonia OYAMELES 064
Poblac OYAMELES, PUE.
Cuenta 560V063106000040 Rpu 249120300812
Tarifa 5A Gire R120 Comp 202007011

MunHed	Cy	LacAnt	LacAct	Diferenc	Multl
S/HEDD	1	0	341		341

Consumo 200605 a) 200707 = 341 kWh

CONCEPTO	IMPORTE
Energia	1,362.82
Dif Pend Fact Ant	0.03
Dif Pend Prox fac	0.90
I V A	218.05
TOTAL	*****1,580.00

PAGADO EN EFECTIVO



GRACIAS POR SU PAGO

000350

COMISION FEDERAL DE ELECTRICIDAD

RFC: C35-160330-CP7

Rio Rodano No 14 Col. Cuauhtemoc Alcaidia
Cuauhtemoc C.P. 06500 Ciudad de Mexico
Fecha 20/07/17 Hora 11:28:19 Caj 9L9LP
AGENCIA LIBRES

COMPROBANTE DE PAGO
COMPROBANTE DE PAGO

OPERADO
FORTAMUN

2020

Nombre ALUMBRADO PUBLICO VARIAS CALLE
Direcc IXNATLACO MUNIC TLATLAUQUITEPE
Colonia OYAMELES 054
Poblac OYAMELES, PUE.
Cuenta 660V0GB106000320 Rpu 249120300791
Tarifa SA Giro R120 Cosp 202007015

NumMed Cv LecAnt LecAct Diferenc Multi
S/HEDD 1 0 625 625

Consumo 200605 al 200707 = 625 kWh

CONCEPTO	IMPORTE
Energia	2,459.84
Dif Pend Fact Ant	0.01
Dif Pend Prox Fac	- 0.42
I V A	393.57
TOTAL	\$*****2,853.00

PAGADO EN EFECTIVO



GRACIAS POR SU PAGO

000351

COMISION FEDERAL DE ELECTRICIDAD

RFC:CSS-160330-CP7

Rio Rodeno No 14 Col. Cuauhtemoc Alcatdia
Cuauhtemoc C.P. 06500 Ciudad de Mexico
Fecha 20/07/17 Hora 11:27:51 Caj 9L9LP
AGENCIA LIBRES

COMPROBANTE DE PAGO
COMPROBANTE DE PAGO

OPERADO
FORTAMUN
2020

Nombre ALUMBRADO PUBLICO VARIAS CALLE
Direcc TZINCUILAPAN HP10 TLATLAUQUITE
Colonla DYANELES 064
Poblac DYANELES, PUE.
Cuenta 5604066106000030 Rpu 249120300804
Tarifa SA Giro R120 Cans 202007011

MunMed Cv LecAnt LecAct Diferenc Multf
S/NEDD 1 0 408 408

Consumo 200605 al 200707 = 408 Kwh

CONCEPTO IMPORTE

Energia 1,621.62
Dif Pend Fact Ant 0.54
Dif Pend Prox Fac 0.61
I V A 259.45
TOTAL \$*****1,881.00

PAGADO EN EFECTIVO



GRACIAS POR SU PAGO

COMISION FEDERAL DE ELECTRICIDAD

RFC:CSS-160330-CP7

Rio Rodano No 14 Col. Cuauhtemoc Alcabdia

Cuauhtemoc C.P. 06500 Ciudad de Mexico

Fecha 20/07/17 Hora 11:27:02 Caj 9LSLP

AGENCIA LIBRES

OPERADO
FORTAMUN

2020

COMPROBANTE DE PAGO
COMPROBANTE DE PAGO

Nombre H AYUNTAMIENTO MPAL OYAMELES
Direcc CALLES DIVERSAS
Colonia OYAMELES 064
Poblac OYAMELES, PUE.
Cuenta 660406B106000010 Rplu 249941001341
Tarifa 5A Giro R120 Comp 202007011
RFC HAWD-691226-

NúmOrd Cy LecAnt LecAct Diferenc Multi
S/HEDD 1 0 10,735 10,735

Consumo 200605 a 200707 = 10,735 Kwh

CONCEPTO	IMPORTE
Energia	41,511.74
Dif Pend Fact Ant	0.96
Dif Pend Prox Fac	0.57
I V A	6,641.87
TOTAL	*****48,154.00

PAGADO EN EFECTIVO



GRACIAS POR SU PAGO

000353



Suministrador de
Servicios Básicos

CFE Suministrador de Servicios Básicos
Río Pácaro No. 14, colonia Cuauhtémoc,
Avenida Cuauhtémoc, Código Postal 06500,
Ciudad de México.
RFC: C55191330CPY

OPERADO
FORTAMUN

H AYUNTAMIENTO MPAL OYAMELES

CALLES DIVERSAS
ALUMBRADO PUBLICO
OYAMELES 054
OYAMELES, PUE.
C.P. 73909

TOTAL A PAGAR:

\$48,154

2020

(CUARENTA Y OCHO MIL CIENTO CINCUENTA Y CUATRO PESOS M.N.)

NO. DE SERVICIO : 248941001341
RMU : 73909 94-10-24 HAMD-891228 001 CFE

PERIODO FACTURADO: 05 JUN 20 - 07 JUL 20

TARIFA: APBT NO. MEDIDOR: S/MEDO MULTIPLICADOR: 1

FECHA LÍMITE DE PAGO: 23 JUL 20

CARGA CONECTADA KW: 27 DEMANDA CONTRATADA KW: 27 CORTE A PARTIR 24 JUL 20

Concepto	No. medidor	Lectura actual Módulo • Energía •	Lectura anterior Módulo • Energía •	Diferencia	Totales
kWh	S/MEDO	0/0/0	0	0	0

Mes	Días de mes	Consumo prom. diario	Energía kWh	Precio \$/kWh
-----	-------------	----------------------	-------------	---------------

Mes	Factor de ponderación	Demanda máxima \$/kW	Precio \$/kW	Importe (Módulo)	Factor de potencia
-----	-----------------------	----------------------	--------------	------------------	--------------------

Concepto	Costos de la energía en el Mercado Eléctrico Mayorista				Desglose del importe a pagar	
	\$	\$/kW	\$/kWh	Importe (Módulo)	Concepto	Importe (Módulo)
Suministro	45.84	0.00	0.00	45.84	Cargo Fijo	48.84
Distribución	0.00	0.00	12,281.52	12,281.52	Energía	41,400.10
Transmisión	0.00	0.00	1,802.41	1,802.41	Balances	41,511.70
CEMEXE	0.00	0.00	85.88	85.88	IVA 16%	6,011.84
Energía	0.00	0.00	13,332.87	13,332.87	Facilidades del Pasado	-48,150.81
Capacidad	0.00	0.00	13,323.30	13,323.30	Deuda Anterior	43,912.00
SCMEXM	0.00	0.00	00.12	00.12	De Pago	43,912.00
Total	45.84	0.00	41,488.10	41,511.74	Total	\$48,154.57

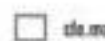

El Gobierno Federal trabaja contra la impunidad, con tu ayuda fortalecemos la justicia. Suscríbete en la Función Pública y denúnciala al Teléfono Fielcall, Hotcall y App Móvil de Atención al Ciudadano 14 JUL 2020 16:57:42 hrs. Avenida Juárez No. 1902-36 Base Operativa Urban Puebla, México CP 72500



73909 94-10-24 HAMD-891228 001 CFE
01 248941001341 200723 000048154 0



00048154100000010

Gobierno Municipal

\$48,154

(CUARENTA Y OCHO MIL CIENTO CINCUENTA Y CUATRO PESOS M.N.)

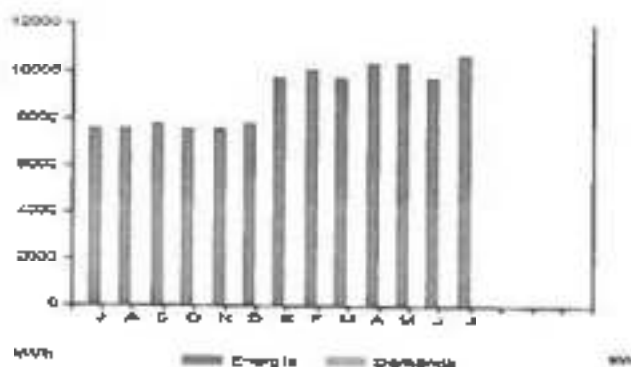

Periodo	Demanda máxima MW	Consumo total kWh	Factor potencia %	Factor carga %	Precio medio (MXN/kWh)
JUL 19		7,587			3.9672
AGO 19		7,587			3.9722
SEP 19		7,640			3.9511
OCT 19		7,587			3.8942
NOV 19		7,587			3.8332
DIC 19		7,640			3.8661
ENE 20		8,728			3.8340
FEB 20		10,054			3.9082
MAR 20		8,728			3.8874
ABR 20		10,400			3.9031
MAY 20		10,888			3.9201
JUN 20		9,728			3.8914
JUL 20		10,735			3.9670

Recibo Final del Receptor Código Original Este documento es una representación impresa de un CFDI Páge en sus sala exhibición

RING CALL DEL CREDITO LAS UYANELLAS, S.U. de CV, Sede: VE FONO: 099971363243 Folio Fiscal: 500101 Caracterizado del FRI: NO, Emisor del CFDI: 09991000000413307712 Fecha y Hora de emision: Unidad de medida: No Admiso Metodo de pago: No Paga por: Fiscal: REGIMEN DE PROVEEDORES DE SERVICIOS A PERSONAS FISICAS



Instancias y recursos a disposición de los usuarios para atender quejas:



Conoce los servicios de los diferentes administradores:

Así podrás interactuar con el gobierno y hacerle valer tus derechos

¡AVISO IMPORTANTE!

- Corte a partir de 24 JUL 20.
- Servicio a Clientes Teléfono 071.



¡Ahora es más fácil!

VISA



¡Ya puedes pagar tu recibo de CFE con tarjeta de crédito o débito en nuestros Centros de Atención!

000255

CFE / Suministrador de
Servicios Básicos

 CFE Suministrador de Servicios Básicos
 Río Ródano No. 14, colonia Cuauhtémoc,
 Alameda Cuauhtémoc, Código Postal 06500,
 Ciudad de México,
 RFC: CUS160130X177

**OPERADO
FORTAMUN**
ALUMBRADO PUBLICO VARIAS CALLE

 TZIIMLIJAPAN MPIO TLATLAUCURTE
 OYAMELES 064
 OYAMELES, PUE.
 C.P. 73909

TOTAL A PAGAR:
2020
\$1,881

 (UN MIL OCHOCIENTOS OCHENTA Y UN PESOS
 M.N.)

NO. DE SERVICIO : 249120300604

PERIODO FACTURADO: 05 JUN 20 - 07 JUL 20

RNU : 73909 12-02-08 XAXX-010101 002 CFE

TARIFA: APBT

NO. MEDIDOR: 81M800

MULTIPLICADOR: 1

FECHA LÍMITE DE PAGO: 23 JUL 20

CARGA CONECTADA KW: 1

DEMANDA CONTRATADA KW: 1

CORTE A PARTIR: 24 JUL 20

Concepto	No. medidor	Lectura actual		Lectura anterior		Diferencia	Totales
		Metro	Centímetro	Metro	Centímetro		
KWh	81M800	408		0		0	0

Mes	Días de mes	Consumo prom. diario	Energía kWh	Precios \$/kWh
-----	-------------	----------------------	-------------	----------------

Mes	Factor de utilización	Demanda máxima \$kW	Precios \$/kW	Imposto IVA	Factor de potencia
-----	-----------------------	---------------------	---------------	-------------	--------------------

Costos de la energía en el Mercado Eléctrico Mayorista					Desglose del Impuesto a pagar	
Concepto	\$	\$/kW	\$/kWh	Imposto (IVA)	Concepto	Impuesto (IVA)
Suministro	45.64	0.00	0.00	45.64	Cargo Fijo	10.54
Distribución	0.00	0.00	468.02	468.02	Energía	1,070.98
Transmisión	0.00	0.00	68.50	68.50	Subtotal	1,021.82
DEMADE	0.00	0.00	3.28	3.28	IVA 16%	258.10
Energía	0.00	0.00	508.74	508.74	Facturación del Periodo	1,881.07
Capacidad	0.00	0.00	529.18	529.18	Adiudo Anterior	1,721.34
ECOMEN(I)	0.00	0.00	2.28	2.28	El Pago	1,771.00-
Total	45.64	0.00	1,878.98	1,821.92	Total	\$1,881.01

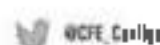

© Gobierno Pederal Unido con la Imprenta, para la ayuda de la lectura de la factura. Secretaría de la Energía en Puntos de venta y distribución al final del mes.
 Fecha, hora y lugar de impresión: 05 JUL 2020 10:07:34 hrs. Avenida Juarez No. 1462-40 Calle Cuauhtémoc Puebla México CP 73700



 73909 12-02-08 XAXX-010101 002 CFE
 01 249120300604 200723 000001881 0

6604098108000030

Gobierno Municipal

\$1,881

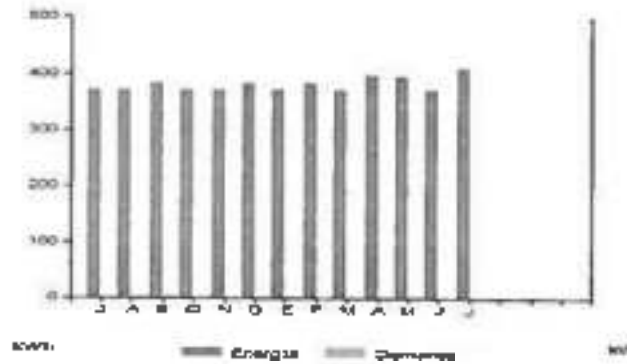
(UN MIL OCHOCIENTOS OCHENTA Y UN PESOS M.N.)



Período	Demanda máxima kW	Consumo total kWh	Factor potencia %	Factor carga %	Precio medio (¢/kWh)
JUL 19		370			4.0812
AGO 19		370			4.0862
SEP 19		383			4.0611
OCT 19		370			4.0082
NOV 19		371			3.9520
DIC 19		380			3.8461
ENE 20		370			3.8492
FEB 20		383			4.0208
MAR 20		370			4.0080
ABR 20		386			4.0140
MAY 20		385			4.0312
JUN 20		370			4.0100
JUL 20		408			3.8746

Datos Fiscales del Recipiente Códigos Originales Este documento es una representación de los precios de un CFDI Pago en una sola exhibición

REGISTRO DE LA FERIA DE VALORES Y LA INFLUENCIA DE VALORES, P.V.E. Serie: V6 Folio: 0000136285 Folio Fiscal: 001011 Comprobante del SAT: No emitido en 00000000001308073 Fecha y Hora de Emisión: Unidad de medida: no Aplica Método de pago: No Regimen Fiscal: REGIMEN ORDINARIO DE RENTAS PERSONALES



Instancias y recursos a disposición de los usuarios para atender quejas:



Conoce los servicios de los diferentes suministradores:

<http://buscador.cfdi.cre.gob.mx/Usuario/Clientes/InicioSuministrador>

¡AVISO IMPORTANTE!

- Corte a partir de 24 JUL 20.
- Servicio a Clientes Teléfono 071.



¡Ahora es más fácil!

VISA



¡Ya puedes pagar tu recibo de CFE con tarjeta de crédito o débito en nuestros Centros de Atención!

000357



Administrador de
Servicios Básicos

CFE Suministrador de Servicios Básicos
Río Pánuco No. 14, colonia Cuadrieros,
Alcalde, C. Jalisco, Código Postal 06500,
Ciudad de México
RFC: CFSW0600P7

**OPERADO
FORTAMUN**

ALUMBRADO PUBLICO VARIAS CALLE

IKMATLACO MUNIC TLATLAUQUITEPE
DYAMELES 064
DYAMELES, PUE.
C.P. 73909

TOTAL A PAGAR:

\$2,853

2020

DOS MIL OCHOCIENTOS CINCUENTA Y TRES
PESOS M.N.)

NO. DE SERVICIO : 249120300791
RMD : 73909 12-02-08 XAXX-010101 001 CFE

PERIODO FACTURADO: 05 JUN 20 - 07 JUL 20

TARIFA: APBT NO. MEDIDOR: SIMEDD MULTIPLICADOR: 1

FECHA LÍMITE DE PAGO: 23 JUL 20

CARGA CONECTADA kW: 1 DEMANDA CONTRATADA kW: 1 CORTE A PARTIR: 24 JUL 20

Concepto	No. medidor	Lectura actual Medida Filtrada	Lectura anterior Medida Filtrada	Diferencia	Totales
kWh	SIMEDD	625	0	0	0

Mes	Día de mes	Consumo prom. diario	Energía kWh	Precio \$/kWh
-----	------------	----------------------	-------------	---------------

Mes	Factor de proporción	Demanda máxima \$/kW	Precio \$/kW	Importe (kW)	Factor de potencia
-----	----------------------	----------------------	--------------	--------------	--------------------

Costos de la energía en el Mercado Eléctrico Mayorista					Detalle del importe a pagar	
Concepto	\$	\$/kWh	\$/kWh	Importe (P.M.)	Concepto	Importe (P.M.)
Suministro	45.54	0.00	0.00	45.54	Cargo Fijo*	45.54
Distribución	0.00	0.00	713.88	713.88	Energía	2,114.80
Integración	0.00	0.00	104.84	104.84	Subtotal	2,479.84
CENACE	0.00	0.00	5.00	5.00	IVA 16%	399.37
Energía	0.00	0.00	776.25	776.25	Facturación del Periodo	2,853.41
Capacidad	0.00	0.00	810.43	810.43	Adeudo Anterior	2,805.01
SDAMEM	0.00	0.00	3.50	3.50	Su Pago	2,905.00-
Total	45.54	0.00	2,448.29	2,453.84	Total	\$2,853.42



El Gobierno Federal trabaja con la Impunidad, con la ayuda de los recursos de los Estados. Secretaría de la Función Pública. Quejas y denuncias al Teléfono: 01 800 00 00 00. Fecha, hora y lugar de impresión: 14 JUL 2020 15:02:32 hrs. Avenida Juárez No. 106-8 Barón Guadalupe Lerdo Puebla México CP 72100



73909 12-02-08 XAXX-010101 001 CFE
01 249120300791 200723 00002853 0



68DV088106000020

Gobierno Municipal

\$2,853

DOS MIL OCHOCIENTOS CINCUENTA Y TRES PESOS M.N.)

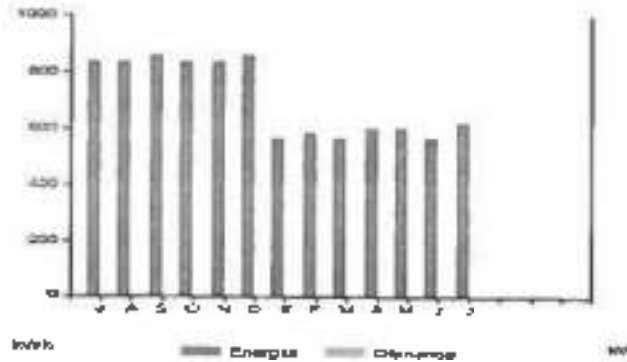

Período	Demanda máxima kW	Consumo total kWh	Factor potencia %	Factor carga %	Precio medio (MXN)
JUL 19		835			4.0145
AGO 19		834			4.0195
SEP 19		852			3.9988
OCT 19		834			3.9415
NOV 19		835			3.8865
DIC 19		862			3.8818
ENE 20		666			3.9077
FEB 20		695			3.9797
MAR 20		676			3.9533
ABR 20		605			3.9741
MAY 20		805			3.9911
JUN 20		568			3.9673
JUL 20		625			3.9367

Este Recibo del Recogedor - Cliente Original - Este documento es una representación impresa de un CFE. Page 00 - 000358 000358

RFC: (AMARILLO MUNICIPIO TETLAHUACALTEPEC GUERRERO, PUE. Serie: VII. Folio: 00002198211) Puesto Fiscal: ELMO H. (Certificado por SAT. No. certificado por CFE: 00016000004136607) Fecha y hora de certificación: Unidad de Medida: No Aplica (Módulo de pago: HA. Régimen Fiscal: REGIMEN GENERAL DE LEY DE PERSONAS MORALES)



Información y recursos a disposición de los usuarios para atender quejas:



Conoce los servicios de los diferentes suministradores:

¡No olvides calificarnos en go.gov.mx! Nuestra satisfacción es la tuya. Sumástagos.

¡AVISO IMPORTANTE!

- Corte a partir de 24 JUL 20.
- Servicio al Cliente Teléfono 071.



¡Ahora es más fácil!

VISA

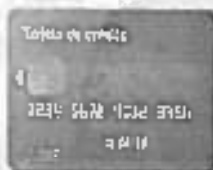

¡Ya puedes pagar tu recibo de CFE con tarjeta de crédito o débito en nuestros Centros de Atención!

ALUMBRADO PUBLICO VARIAS CALLE

SAN ANTONIO OYAM MENO TLATLAUD
OYAMELES 064
OYAMELES, PLJE.
C.P. 73909

TOTAL A PAGAR:

2020

\$1,580

(UN MIL CINIENTOS OCHENTA PESOS M.N.)

NO. DE SERVICIO : 249120300812
RMU : 73909 12-02-08 XAXX-D10101 003 CFE

PERIODO FACTURADO: 05 JUN 20 - 07 JUL 20

TARIFA: APBT NO. MEDIDOR: SIMEDD MULTIPLICADOR: 1

FECHA LÍMITE DE PAGO: 23 JUL 20

CARGA CONECTADA kW: 0

DEMANDA CONTRATADA kW: 0

CORTE A PARTIR: 24 JUL 20

Concepto	No. medidor	Lectura actual Pulsos / Estado d	Lectura anterior Pulsos / Estado d	Diferencia	Totales
kWh	SIMEDD	341	0	0	0

Mes	Días de mes	Catsemo prom. plano	Energía kWh	Precio \$/kWh
-----	-------------	---------------------	-------------	---------------

Mes	Factor de proporción	Demanda máxima \$/kW	Precio \$/kW	Importe (MXN)	Factor de potencia
-----	----------------------	----------------------	--------------	---------------	--------------------

Costos de la energía en el Mercado Eléctrico Mayorista					Desglose del importe a pagar	
Concepto	\$	\$/kW	\$/kWh	Importe (MXN)	Concepto	Importe (MXN)
Suministro	45.84	0.00	0.00	45.84	Carga fijo*	45.84
Distribución	0.00	0.00	388.48	388.48	Energía	1,217.18
Transmisión	0.00	0.00	57.25	57.25	Subtotal	1,302.82
GENADE	0.00	0.00	2.73	2.73	IVA 16%	218.05
Energía	0.00	0.00	423.82	423.82	Facturación del Periodo	1,560.87
Capacidad	0.00	0.00	442.28	442.28	Adiudo Anterior	1,447.00
SCN(MEVA)	0.00	0.00	1.81	1.81	En Pago	1,447.00
Total	45.84	0.00	1,317.18	1,302.82	Total	\$1,890.90



© Gobierno Federal Instituto Mexicano de Estadística y Geografía, con la ayuda de la Secretaría de Energía y Recursos Hidráulicos y el Gobierno del Estado de México.
Fecha: hora y lugar de impresión: 07 JUL 2020 08:07:39 AM, Avenida Juarez No. 10-2-B Santa Cruz Atoyac 06050 Ciudad de México CP 06050



73909 12-02-08 XAXX-D10101 003 CFE
01 249120300812 200723 00001580 4



550VCBB10600040

Gobierno Municipal

\$1,580

(UN MIL CINIENTOS OCHENTA PESOS M.N.)

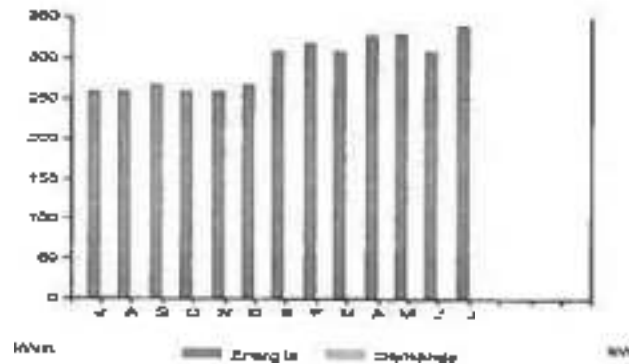

Período	Demanda máxima MW	Consumo total kWh	Factor potencia %	Factor carga %	Precio medio (MXN)
JUL 19	258	258			4.1325
AGO 19	258	258			4.1375
SEP 19	266	266			4.1107
OCT 19	259	259			4.0565
NOV 19	258	258			4.0045
DIC 19	258	258			3.9957
ENE 20	309	309			3.8728
FEB 20	320	320			4.0443
MAR 20	309	309			4.0304
ABR 20	330	330			4.0370
MAY 20	331	331			4.0536
JUN 20	309	309			4.0344
JUL 20	341	341			3.8985

Datos obtenidos del receptor. Datos Original. Este documento es una representación impresa de un PDF. Pago en una sola exhibición.



RFC SAN ANTONIO CUAHMOU E.ATI SA DE CV (CINCO VECES, PUE. Serie: V8 Folio: 00001240246) Falso * solo UNION. Certificado del SAT: No. certificado del CSD: 000010000001 y fecha y hora de certificación: Unidad de pagos: 46 Folios Número de pago: NA Régimen Falso. REGIÓN CENTRAL DE LEY DE FFFR(MAG) MEXICALTE

Asistencia y recursos a disposición de los usuarios para atender quejas:



Conoce los servicios de los diferentes administradores:

<http://www.cfe.com.mx>

¡AVISO IMPORTANTE!

- Corte a partir de 24 JUL 20.
- Servicio al Cliente Teléfono 071.

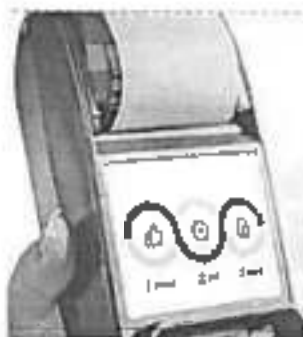

¡Ahora es más fácil!

VISA



¡Ya puedes pagar tu recibo de CFE con tarjeta de crédito o débito en nuestros Centros de Atención!

090361



TLATLAUQUITEPEC
 El gobierno de la comunidad es nuestro compromiso

C.P. EDITH NOLASCO LUCIO

TESORERA MUNICIPAL

EL AYUNTAMIENTO DE TLATLAUQUITEPEC, PUEBLA.

Presente:



TLATLAUQUITEPEC
PUEBLA MÓDULO

ORDEN DE PAGO

El que suscribe Ing. José Balón Jiménez, director de Obras Públicas del H. Ayuntamiento Municipal de Tlaxiahuac, Puebla, a quien por medio del presente se dirige a usted para solicitarle el pago de la obra que a continuación se describe:

EJERCICIO	2020	FONDO	FORIAMUN-DF 2020
NO. DE OBRA	186/20002		
NOMBRE DE LA OBRA	PAGO DE ALUMBRADO PUBLICO PARA EL MUNICIPIO DE TLATLAUQUITEPEC, PUEBLA		
LOCALIDAD	Tlaxiahuac.		
MODALIDAD DE EJECUCION	OFICIO DE ASIGNACION		
Administración Directa	MTP-TM/2020 002		
MONTO CONTRATADO	Nº DE CONTRATO		
\$ 13,412,980.00	NO APLICA		
EJE			
PROGRAMA	4101	Fortalecimiento de la hacienda pública (FORIAMUN)	
COMPONENTE	4	programas y/ o proyectos priorizados con recursos del Fortamun	
FECHA DE INICIO	01 de enero de 2020	FECHA DE TERMINO	31 de diciembre de 2020
NUMERO DE BENEFICIARIOS	51,493 habitantes		
FECHA DE ORDEN	Hoyes, 17 de julio de 2020	NUMERO DE ORDEN	016
CONCEPTO	\$ 274,282.00	840011000027	ALUMBRADO PUBLICO URBANO DOMICILIO CONOCIDO TLATLAUAC
	\$ 109,990.00	840011200743	SEMAFORIZACION
	\$ 69,999.00	840050702910	ALUMBRADO PUBLICO OCORIAN
	\$ -	840920400769	ALUMBRADO PUBLICO RURAL DOMICILIO CONOCIDO
	\$ 59,673.00	840050500029	ALUMBRADO PUBLICO H. AYTO. MAZATEPEC
PROVEEDOR	CFE SUMINISTRADOR DE SERVICIOS		
FOLIO FISCAL		MONTO A PAGAR	\$ 513,944.00

DATOS BANCARIOS	BANCO:	BBVA BANCOMER
	NUM. DE CONVENIO:	B3579508509
	REFERENCIA:	012914002014061102

Nota: Se adjunta copias fotostaticas de la documentación comprobatoria correspondiente.



17 JUL 2020
TESORERIA MUNICIPAL
 H. AYUNTAMIENTO
 TLATLAUQUITEPEC, PUEBLA
 2019 2021





Santander

000369

Comprobante de Operación

Tipo de Operación: Consulta de Movimientos

Cuenta de Cargo: MUNICIPIO DE TLATLAUQUITEPEC 080123341121

Fecha y Hora Operación: 2020-07-22 10:42:55

Fecha y Hora contable: 2020-07-22 10:42:55

Sucursal: 0981

Descripción: PAGO TRAN SPEI

Importe: -513,944.00 MXP

Referencia: 006815888

Referencia numérica del Emisor:

Concepto: B3579006509 PAGO DE ALUMBRADO PUBLICO REF 0000000

Banco Participante: BBVA BANCOMER, S.A.

Cta. Ordenante del Pago: 00145460018000130261

Causa de Devolución:

Cuenta CLABE Beneficiario: 012914002014061162

Nombre Ordenante del Pago: MUNICIPIO DE TLATLAUQUITEPEC

RFC Beneficiario:

Nombre del Beneficiario: CFE SUMINISTRADOR DE SERVICIOS BASICOS

Código de Devolución:

RFC Ordenante: MTP930215QP7

Clave de Rastreo: 2020072240014 BET0000466158880

Operación realizada por Internet

SuperLinea

55 5169 4301 ó 55 5169 4303

SuperLinea Empresarial SuperLinea PyME

050370



CFE Suministrador de Servicios Básicos
Río Piedras No. 14, colonia Cuauhtémoc,
Alcaldía Cuauhtémoc, Código Postal 09500,
Ciudad de México
RFC: C55180210CP7

**OPERADO
FORTAMUN**

ALUMBRADO PUBLICO URBANO

DOMICILIO CONOCIDO
TEATLAUQUI
TEATLAUQUI
TEATLAUQUI, PUE
C.P. 73900

TOTAL A PAGAR:
\$274,282

2020

(DOSCIENTOS SETENTA Y CUATRO MIL
DOSCIENTOS OCHENTA Y DOS PESOS M.N.)

NO. DE SERVICIO : 840011000027
RMU : 73900 01-08-03 MTP9-30215 001 CFE

PERIODO FACTURADO: 08 JUN 20 - 08 JUL 20

TARIFA: APBT **NO. MEDIDOR:** 51ME00 **MULTIPLICADOR:** 1

FECHA LÍMITE DE PAGO: 25 JUL 20

CARGA CONECTADA kW: 168 **DEMANDA CONTRATADA kW:** 168

CORTE A PARTIR: 26 JUL 20

Concepto	No. medidor	Lectura actual Media # Eléctro #	Lectura anterior Media # Eléctro #	Diferencia	Totales
kWh	51ME00	60631	0	0	0

Mes	Días de mes	Consumo prom. diario	Energía kWh	Precios \$/kWh
-----	-------------	----------------------	-------------	----------------

Mes	Factor de proporción	Demanda máxima \$/kW	Precios \$/kW	Factor de potencia	Factor de potencia
-----	----------------------	----------------------	---------------	--------------------	--------------------

Concepto	Costos de la energía en el Mercado Eléctrico Mayorista				Desglose del importe a pagar	
	\$	\$/kW	\$/kWh	Importe (MXN)	Concepto	Importe (MXN)
Barrido	49.88	0.00	0.00	49.88	Carga Fija	18.88
Distribución	0.00	0.00	75,578.54	75,578.54	Energía	208,400.28
Transmisión	0.00	0.00	10,178.94	10,178.94	Sumidero	208,400.12
DENACE	0.00	0.00	485.05	485.05	IVA 18%	37,852.00
Energía	0.00	0.00	72,575.31	72,575.31	Facturación del Periodo	274,282.43
Capacidad	0.00	0.00	77,243.89	77,243.88	Adelanto Anterior	268,705.52
SD-MEMF	0.00	0.00	388.93	388.93	Su Pago	209,736.00
Total	49.88	0.00	238,400.28	238,400.12	Total	\$274,282.89



El Gobierno Federal garantiza la seguridad, con el apoyo de la Secretaría de Energía y el Poder Judicial Federal.
Fecha, Hora y Lugar de Impresión: 15 JUL 2020 11:51:28 [s. OCAMPD - BARRIO DE CUATRA TEATLAUQUI TEATLAUQUI PUEBLA MEXICO 73900



73900 01-08-03 MTP9-30215 001 CFE
01 840011000027 200725 000274282 6



\$274,282

ESDUA00N010100101

Serv. Eléctrico Fortamun

(DOSCIENTOS SETENTA Y CUATRO MIL DOSCIENTOS
OCHENTA Y DOS PESOS M.N.)



CFE Suministrador de Servicios Básicos
 Río Rodarte No. 14, colonia Cuauhtémoc,
 Alcatla Cuauhtémoc, Cód. Postal 06600,
 Ciudad de México
 RFC: C651803910P7

**OPERADO
 FORTAMUN**

SEMAFORIZACION

EDUARDO GUERRA, CARRE FED
 REFORMA, INDEPENDENCIA Y EDUARDO GUERRA, CARRE FED
 TLATLAUQUI
 TLATLAUQUI, PUE
 C.P. 73800

TOTAL A PAGAR:
\$109,990

2020

(CIENTO NUEVE MIL NOVECIENTOS NOVENTA
 PESOS M.N.)

NO. DE SERVICIO: 040011200743
RMU: 73800 01-11-05 MTP9-30215 002 CFE

PERIODO FACTURADO: 09 JUN 20 - 09 JUL 20

TARIFA: APBT **NO. MEDIDOR:** 31MEDD **MULTIPLICADOR:** 1

FECHA LÍMITE DE PAGO: 25 JUL 20

CARGA CONECTADA KW: 67 **DEMANDA CONTRATADA KW:** 67 **CORTE A PARTIR:** 28 JUL 20

Concepto	No. medidor	Lechura actual Redes ● Estación ●	Lechura anterior Redes ● Estación ●	Diferencia	Totales
kWh	31MEDD	24306	0	0	0

Mes	Día de mes	Consumo prom. diario	Energía kWh	Precio \$/kWh
-----	------------	----------------------	-------------	---------------

Mes	Factor de penalización	Demanda máxima \$/M	Precio \$/M	Importo (%)	Factor de penalización
-----	------------------------	---------------------	-------------	-------------	------------------------

Costos de la energía en el Mercado Eléctrico Mayorista					Desglose del importe a pagar	
Concepto	\$	\$/kWh	\$/MWh	Importe (MWh)	Concepto	Importe (MWh)
Suministro	49.86	0.00	0.00	49.86	Carga Appt	49.86
Distribución	0.00	0.00	30,207.43	30,207.43	Energía	94,769.09
Transmisión	0.00	0.00	4,080.98	4,080.98	Substancia	84,818.85
CEMEXE	0.00	0.00	184.45	184.45	IVA 18%	15,871.04
Fracción	0.00	0.00	29,094.28	29,094.28	Formación de Paralelo	108,889.99
Capacidad	0.00	0.00	30,906.84	30,906.84	Adeudo Actual	100,953.68
SOAMEM	0.00	0.00	126.71	126.71	Su Pago	100,953.68
Total	49.86	0.00	94,789.09	94,818.85	Total	\$109,990.00



© 2020 la Federal de Electricidad se imprime con la ayuda tecnológica de la línea. Sección de atención al cliente y denuncias al teléfono
 Pasa, hora y lugar de impresión: JUL 2020 11:52:00 AM, GUANAJUATO 4 BARRIO DE GUANAJUATO, TLATLAUQUI TLATLAUQUI PUEBLA MEXICO 73800



73800 01-11-05 MTP9-30215 002 CFE
 01 840011200743 200725 000109990 2



630J03ND10100406

Serv Esp. Retener Ofina

\$109,990

(CIENTO NUEVE MIL NOVECIENTOS NOVENTA PESOS
 M.N.)

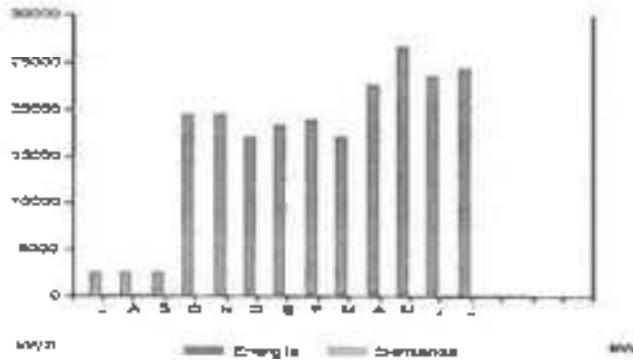

Periodo	Demanda máxima kW	Consumo total kWh	Factor potencia %	Factor carga %	Precio medio (MXN)
JUL 19		2,642			4.0108
AGO 19		2,556			4.0172
SEP 19		2,556			3.8862
OCT 19		19,622			3.9243
NOV 19		19,622			3.8708
DIC 19		17,156			3.8681
ENE 20		18,339			3.8679
FEB 20		18,830			3.9388
MAR 20		17,156			3.9209
ABR 20		22,685			3.9367
MAY 20		26,736			3.9919
JUN 20		23,496			3.9241
JUL 20		24,306			3.9011

Detalles Técnicos del Recibo de Energía | Código Original | Este documento es una representación impresa de un CPEB | Pago en una sola exhibición



117F440160P7EDJUNIO 01 UERMA GARBE FED TLAMAHUHLI FUE Saha - AC Poder: 30002112502 Palo Pizote (P) 14027-772 4 (86) A86-2120000004 NL Certificado del CPEB: 000100000400754 en línea (emisor) del L293: 09010000041388779 Petic y Alro de Cofrección, 2020-01-13T12:01:22 Unidad de Medida: No Aplica (Número de cargo No Register) hazid: NEGSMCH CONGRAL DELRY66 PFR30-VAS UCNALB6

1ZePtoGic0EHDCR4logLarhATYD0n84c2VACM+mEJo de 12UjagDF90RDE um00DH2kY2BASXQnURUJ+KOTVa22TJdIYHLUPN+ROGinoMtbluJa B4hAYD0uad6h8h9hN2IAC12zocEranduYFocacQc:WnDK+JuaI1LaeFXGRUjmk012EmE35Ubg7hTDRJuoNpPOLUAZ+36hP4RUxorC3utn0ad1 CD142gW3ou0V8taap58jphHJ0B+X+2VnPRUem8jEe2Mkico5arF2VAp8Ej1CROV8gQLP1QentepuYFANLcFHC3hNCPyR58AsDanoOyyVWuUIG XAoc

VTSXN0edYD0NogX1BnSMJ2AmcP8Awent8HhN0ZUy0WV1p8CEAIRALJFBax7F+Nu5u11WV8aGh4hg+YnFecp0GzC1HCaDUjC349R0g1aTallo L1SPD+H80Mg11K0CK+2LFD0g1R8loInB-Ek,82LU0.2718hgBd0U6PVar13E7FRZURFpKASh+n3TUy00n7j8+83qg1Jp8nK0ND00D81+u6105J8e18WZ NLLuUjBp0H8Uj+KwD0MjHy0E007u0VwPwE0Krup0aw2yZP00yBh1q55JAp0MwYVRL0DPRm0ag0m980Zp3U+y4HhUJESAC00eR0g==

Instrucciones y recursos a disposición de los usuarios para atender quejas:



Conoce las servicios de los diferentes suministradores:

<http://www.cfe.com.mx>

¡AVISO IMPORTANTE!

- Corte a partir de 28 JUL 20.
- Servicio a Clientes Teléfono 071.



¡Ahora es más fácil!

VISA

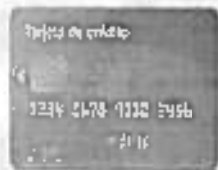

¡Ya puedes pagar tu recibo de CFE con tarjeta de crédito o débito en nuestros Centros de Atención!

ALUMBRADO PUBLICO OCOTLAN

DOMICILIO CONOCIDO OCOTLAN
 OCOTLAN
 OCOTLAN, PUE
 C.P. 73807

TOTAL A PAGAR:

2020

\$69,999

(SESENTA Y NUEVE MIL NOVECIENTOS NOVENA Y NUEVE PESOS M.N.)

NO. DE SERVICIO : 840050702916
 RMU : 73807 06-07-29 PMT-830215 001 CFE

PERIODO FACTURADO: 09 JUN 20 - 09 JUL 20

TARIFA: APBT NO. MEDIDOR: S/MEDO MULTIPLICADOR: 1

FECHA LÍMITE DE PAGO: 25 JUL 20

CARGA CONECTADA kWh 42 DEMANDA CONTRATADA kW: 42

CORTE A PARTIR: 26 JUL 20

Concepto	No. medidor	Letura actual Medi • Estado •	Letura anterior Medi • Estado •	Diferencia	Totales
kWh	S/MEDO	18063	0	0	0

Mes	Días de mes	Consumo prom. diario	Energía kWh	Precio \$/kWh
-----	-------------	----------------------	-------------	---------------

Mes	Factor de proporción	Demanda máxima \$/kW	Precio \$/kW	ImpORTE (M.N.)	Factor de potencia
-----	----------------------	----------------------	--------------	----------------	--------------------

Costos de la energía en el Mercado eléctrico Mexicano

Concepto	\$	\$/kWh	\$/kW	ImpORTE (M.N.)
Suministro	49.86	0.00	0.00	49.86
Distribución	0.00	0.00	19,275.08	19,275.08
Transmisión	0.00	0.00	2,885.41	2,885.41
GENACE	0.00	0.00	123.71	123.71
Financje	0.00	0.00	18,510.41	18,510.41
Capacidad	0.00	0.00	19,701.14	19,701.14
SCMEM/j	0.00	0.00	80.80	80.80
Total	49.86	0.00	80,254.15	80,344.01

Desglose del ImpORTE a pagar

Concepto	ImpORTE (M.N.)
Cargo Fijo	49.86
Energía	60,294.15
Subtotal	60,344.01
IVA 18%	9,255.04
Facturación del Periodo	69,999.05
Anticipo Anterior	69,094.97
En Pago	69,094.01
Total	69,999.72



\$69,999

(SESENTA Y NUEVE MIL NOVECIENTOS NOVENA Y NUEVE PESOS M.N.)

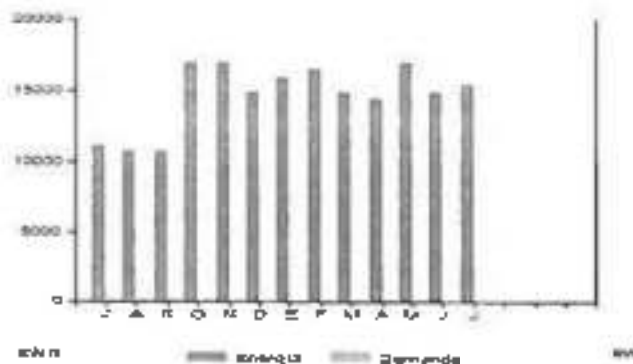

Periodo	Demanda máxima kW	Consumo total kWh	Factor potencia %	Factor carga %	Preco medio (MXN)
JUL 19		11,121			3.9037
AGO 19		10,762			4.0028
SEP 19		10,762			3.9818
OCT 19		17,070			3.9251
NOV 19		17,070			3.8711
DIC 19		14,349			3.8895
ENE 20		15,980			3.8683
FEB 20		16,495			3.8390
MAR 20		14,848			3.9213
ABR 20		14,433			3.8375
MAY 20		17,070			3.8529
JUN 20		14,848			3.9293
JUL 20		10,454			3.9022

Datos Fideles del Receptor Cédula Original Este documento es una representación impresa de un CFDV Paga en una sola exhibición

INFORMACIÓN DE VALORES CONCEDIDOS POR EL AQOCTLA PUE BATEO: 00000702813 Póliza Fiscal: M. Certificado de SAT: No. certificado del CCE, 00001000000413189799 Fecha y Hora de emisión: Unidad de medida: kWh Añales Método de pago: N/A Régimen Fiscal: RESERVA GENERAL DE LEY DE PERSONAS MORALES



Instancias y recursos a disposición de los usuarios para atender quejas:



Conoce los servicios de los diferentes administradores:

Mostrar certificado de consumo y factura de energía en línea

¡AVISO IMPORTANTE!

- Corte a partir de 26 JUL 20.
- Servicio a Clientes Teléfono 071.



¡Ahora es más fácil!

VISA

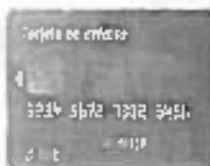

¡Ya puedes pagar tu recibo de CFE con tarjeta de crédito o débito en nuestros Centros de Atención!

Oficio No. SSB/OTE-04-155/2020
Tlaltlauqui, Puebla, a 17 de julio de 2020**Lic. Porfirio Loeza Agullar**
Presidente Municipal de Tlaltlauquitepec
Presente

Conforme a lo establecido en el convenio de Recaudación de Derecho de Alumbrado Público (DAP) formalizado entre el H. Ayuntamiento de Municipio de Tlaltlauquitepec y CFE Suministrador de Servicios Básicos, me permito informarle el importe recaudado en el periodo del día 01/junio/2020 al día 30/junio/2020, el cual se descontará de la facturación de alumbrado público del mes junio 2020 conforme a los conceptos que en la tabla se señalen:

(+)	Facturación de Alumbrado Público del mes de junio 2020:	\$ 172,496.00
(-)	Importe recaudado por DAP:	\$ 172,496.00
	Saldo total a pagar al cierre de mes:	\$ 0.00

Por lo anterior, le solicito su distinguido apoyo a que dicho saldo a pagar sea cubierto dentro de los siguientes 5 días posteriores a la recepción de la presente notificación según lo indicado por la cláusula décima primera del citado convenio.

Su pago podrá realizarse en nuestras Oficinas de Atención a Clientes o por transferencia bancaria.

Una vez realizado el pago, agradeceremos enviar su comprobante vía correo electrónico a la dirección: adolfo.flores@cfe.mx y rafael.hernandezd@cfe.mx

En caso de no realizar el pago correspondiente, se procederá con la suspensión del suministro de energía eléctrica en sus instalaciones de conformidad con lo establecido en las fracciones IV y IX del artículo 41 de la Ley de la Industria Eléctrica.

Atentamente

Lic. Adolfo Flores Morales
Encargado del CAC Tlaltlauqui
Zona Comercial Teztlutlán

000377



CFE Administrador de Servicios Básicos
Río Ríoano No. 14, colonia Cuauhtémoc,
Mexico Cuauhtémoc, Código Postal 06500,
Ciudad de México.
RFC: CFS16033077

**OPERADO
FORTAMUN**

ALUMBRADO PUBLICO RURAL

DOMICILIO CONOCIDO
TLATLAUQUI
TLATLAUQUI PUE
C.P. 73900

TOTAL A PAGAR: 2020
\$172,496

(CIENTO SETENTA Y DOS MIL CUATROCIENTOS NOVENTA Y SEIS PESOS 44/100)

NO. DE SERVICIO : 840920400769
RMU : 73900 92-04-27 MTP9-30215 002 CFE

PERIODO FACTURADO: 09 JUN 20 - 09 JUL 20

TARIFA: APET **NO. MEDIDOR:** S/MEDD **MULTIPLICADOR:** 1

FECHA LÍMITE DE PAGO: 25 JUL 20

CARGA CONECTADA KW: 105 **DEMANDA CONTRATADA KW:** 105 **CORTE A PARTIR:** 26 JUL 20

Concepto	No. medidor	Letra actual Medida ● Estándar ●	Letras anteriores Medida ● Estándar ●	Diferencia	Totales
KWH	S/MEDD	30126	0	0	0

Mes	Días de mes	Consumo prom. diario	Energía kWh	Precio \$/kWh
-----	-------------	----------------------	-------------	---------------

Mes	Factor de potencia	Demanda máxima \$/kW	Precio \$/kW	Importe (MXN)	Factor de potencia
-----	--------------------	----------------------	--------------	---------------	--------------------

Costos de la energía en el Mercado Eléctrico Mayorista					Desglose del importe a pagar	
Concepto	U	\$/kW	\$/kVAh	Importe (MXN)	Concepto	Importe (MXN)
Suministro	40 RR	0.00	0.00	49.85	Cargo Fijo	49.85
Distribución	0.00	0.00	47,624.08	47,624.06	Energía	148,803.28
Transmisión	0.00	0.00	6,401.26	6,401.39	Subtotal	148,703.14
CEMEXE	0.00	0.00	305.01	305.01	IVA 16%	23,782.00
Energía	0.00	0.00	43,036.82	45,838.82	Facturación del Periodo	172,495.14
Capacidad	0.00	0.00	48,072.62	48,572.52	Diferencia por redondeo	0.00
SCHMENA	0.00	0.00	213.31	213.61	Total	\$172,495.14
Total	40 RR	0.00	148,853.26	148,703.14		



El Gobierno Federal interviene la actividad, con el propósito de asegurar la oferta, seguridad de la función pública y el acceso a los servicios.
Fecha, hora y lugar de impresión: 05 JUL 2020 11:05 AM, OCAMPO 4 BARRO DE CONTE TLATLAUQUI TLATLAUQUI PUEBLA AGUADO 73900



73900 92-04-27 MTP9-30215 002 CFE
01 840920400769 200725 000172496 5



630JUGN010100400

Serv. Esp. Retener. Cónst.

\$172,496

(CIENTO SETENTA Y DOS MIL CUATROCIENTOS NOVENTA Y SEIS PESOS 44/100)

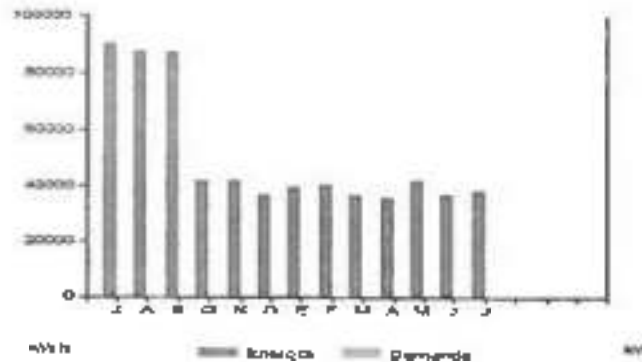

Periodo	Demanda máxima kW	Consumo total kWh	Factor potencia %	Factor carga %	Preco medio (MXN)
JUL 19	90,403				3.9928
AGO 19	87,487				3.8938
SEP 19	87,466				3.9778
OCT 19	41,539				3.8265
NOV 19	41,938				3.8695
DIC 19	38,855				3.8666
ENE 20	38,387				3.8665
FEB 20	40,687				3.9372
MAR 20	38,854				3.9194
ABR 20	38,384				3.9354
MAY 20	41,838				3.9512
JUN 20	38,855				3.9234
JUL 20	38,128				3.9003

Datos Escudos del Servicio / Código Original / Esta información es una reproducción impresa de un PDF / Page en una sola o-história



MPT00215017 DGM DLJO DDMDD QJ TLATJAJUCh. FUE Serv. JC Folio: 000007 / 25200 Falso Folio: 02284 Eya: 02 / 145448 FEO: 01500125204 NL Code: 832 001847
 00001000000104705-01. He. este Estado del CSD: 000010000001046607 P Fecha y Hora de emisión: 2020-07-12 12:01:28 U Local de emisión: P.O. Atención al Cliente de CFE
 Régimen Fiscal: Régimen General. NÚMERO DE HOSIENDA PATRONAL

g d b l n z F N n b a Q K g h o T p P a r P a B M K 4 B e z H a r . Y a D O C C h p a C O U J l 6 h J v e X G s o a Q v S N h e U . + u 8 4 u W O m e u B u W 7 z o n c e I F O Z I 7 a b W W F e v 4 U J y / 8 e
 Z S G u u d h H 7 + 3 i 1 0 P y d F l p r v i n o S e y W e v o h H s r P y C o X P D M A h F G C u R H m e u g i + S R v t L g v o a D J h v p F B Y G M G B h B P B u e v e u e D e g e p r v h U a Z V P I Q h K z S M Y
 4 P Q a k H A a c 4 b 9 P h G L e + e v g Q z D D O G m e + 8 8 m U + + S U 1 c d A B i N c O m P a z O B F i o P z U U M 1 W 5 6 Y E k f u z b x Q m p e B V h c 8 G D e g y i f r u s s a B r t g e z

2 + P h Y e F m E l + + i 6 8 6 V C S V Z r a s m U E W r . R o W M P o n e L e e 6 A B o b e + + H e W 7 Q u B N N c 9 9 7 - C U Y G k g C I E B o N W I K r O P e h N C P a T T O Y G A Y x 3 v 2 u N D A
 R z S T u d g p h 7 Z I t F C s R v u 5 Z z P A A V C O e k l e n r P U I W U Z a s 7 h A + K e C 3 B F B a n t m U 5 x 1 1 - V T g n n a B n O n P a S r g g e O g S U R 8 H y 5 4 k e h u 8 F a U G r e o e l m p
 R V h D U M e o A i 8 U X 0 e g C a P z 2 1 1 e 4 N p d B V C P z g a 3 P n D T a p l a 9 6 B O m C o 8 c p 4 N W 7 M a c W B Y 8 h h d F u a p d y K R Y 0 7 S n p A u G j y d t u n D i U A - -

Instancias y sectores a disposición de los usuarios para atender quejas:



Sucursal de
Servicio al Cliente



Conoce los servicios de los diferentes administradores:

<http://www.seserf.cre.fce.gob.mx/AtencionAlCliente/ListaAdministradores>

¡AVISO IMPORTANTE!

- Corte a partir de 26 JUL 20.
- Servicio a Clientes Teléfono 071.

¡Ahora es más fácil!

VISA



Ya puedes pagar tu recibo de CFE con tarjeta de crédito
o débito en nuestros Centros de Atención!

003379



CFE Suministrador de Servicios Básicos
P.O. Box No. 14, colonia Cuauhtémoc,
Alcalá Cuauhtémoc, Código Postal 06534,
Ciudad de México.
RFC: C561030NC77

**OPERADO
FORTAMUN**

ALUMBRADO PUBLICO

HAYTO MAZATEPEC
MAZATEPEC
MAZATEPEC, PUE
C.P. 73900

TOTAL A PAGAR: 2020
\$59,673

(CINCUENTA Y NUEVE MIL SEISCIENTOS
SESENTA Y TRES PESOS M.N.)

NO. DE SERVICIO : 84005050029
RNU : 73000-05-04-14 MTP-830215-001 CFE

PERIODO FACTURADO: 09 JUN 20 - 09 JUL 20

TARIFA: APBT **NO. MEDIDOR:** S1MEDD **MULTIPLICADOR:** 1 **FECHA LÍMITE DE PAGO:** 26 JUL 20

CARGA CONECTADA KW: 36 **DEMANDA CONTRATADA KW:** 36 **CORTE A PARTIR:** 26 JUL 20

Concepto	No. medidor	Lectura actual Vedto ● Fijado ●	Lectura anterior Vedto ● Lectura ●	Diferencia	Totales
AMM	S1MEDD	13161	0	0	0

Mes	Días de mes	Consumo prom. diario	Energía kWh	Precios \$/kWh
-----	-------------	----------------------	-------------	----------------

Mes	Factor de programación	Demanda máxima \$/kW	Precios \$/kW	Importe (kWh)	Factor de potencia
-----	------------------------	----------------------	---------------	---------------	--------------------

Costos de la energía en el Mercado Eléctrico Mayorista

Concepto	\$	\$/kW	\$/kWh	Importe (kWh)
Suministro	49.86	0.00	0.00	49.86
Distribución	0.00	0.00	16,430.12	16,430.12
Transmisión	0.00	0.00	2,213.00	2,213.00
DENAE	0.00	0.00	106.45	106.45
Energía	0.00	0.00	18,777.68	18,777.68
Capacidad	0.00	0.00	10,782.69	10,782.69
SCN (MEX)	0.00	0.00	73.81	73.81
Total	49.86	0.00	51,382.72	51,422.65

Detalle del importe a pagar

Concepto	Importe (kWh)
Cargo Fijo	49.86
Energía	51,382.72
Subtotal	51,432.58
IVA 16%	8,230.01
Facturación del Periodo	59,673.39
Ayuda Anterior	58,028.27
De Pago	59,028.00
Total	59,673.68



El Gobierno Federal trabaja con la integridad, con tu ayuda fortalecemos la lucha. Qué parte de la Función Pública quepa y denuncia al Teléfono.
Fecha, hora y lugar de Impresión: 15 JUL 2020 11:09:32 No. OCAMPO a ARRIBO DE CONILA TLATLAHUAC PLATONICAPUEBLA N. 8300 7300



73000-05-04-14 MTP-830215-001 CFE
01 84005050029 200725 000059673 2



630J03N3201Q1000

Serv Esp Referen Cón

\$59,673

(CINCUENTA Y NUEVE MIL SEISCIENTOS SESENTA Y TRES
PESOS M.N.)

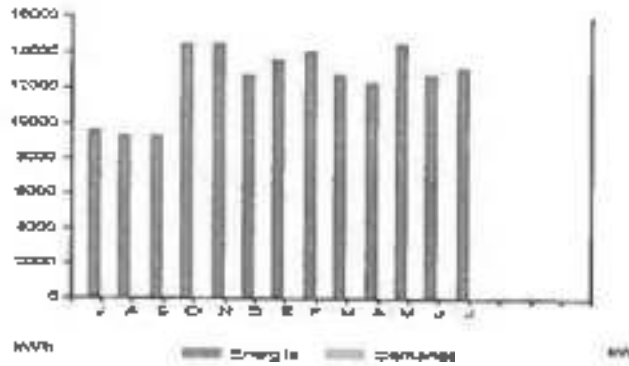

Período	Demanda máxima KW	Consumo total MWh	Factor potencia %	Factor carga %	Precio medio (MXN)
JUL 19		9,580			3.9974
AGO 19		9,271			4.0039
SEP 19		9,271			3.9823
OCT 19		14,499			3.8268
NOV 19		14,499			3.8716
DIC 19		12,742			3.8881
ENE 20		13,921			3.8689
FEB 20		14,080			3.9395
MAR 20		12,742			3.9219
ABR 20		12,308			3.9381
MAY 20		14,499			3.9534
JUN 20		12,742			3.9259
JUL 20		13,181			3.9029

Detalle Financiero del Receptor | Cobertura Original | Esta documentación es una representación impresa de un PDF | Page 20 de 206 | Información



MTP00216077 HAYUG MAGATEPECO MAGATEPECO, Pue. Satel: 25 Telcel: 00007483989 Falso: 01 807670-3457-4551-0969 084 077 293 0974. Correo: dte@ay-000010000040672348@. In: con+causa del OSO-600010000041589778 Falso y No de credenciación: 2019ve+3172 01 29 Unidad de negocio: No Aplica Método de pago: 164. Regimen Fiscal: REGIMEN GENERAL DE LEY DE PERSONAS MEXICANAS.

EH1jrg9hU-1B8wKDS8wScdZweSp6NhrZmgZwDyUzQqjg0GwR5EwN6BurdnYAcQVWkq1+7ZnhH0q9bTmPwVWw07AYCz25AcMEBwAvqDwZdN8GdQwBf31NKjFkDd4243wrdVwqVWcTG0VOC084DjJhb5K0u65+88LuyD7LEZLZ5Wmjq0cm+VgMJC21WUmB6Z0C+54q3VeGprAUTHDNdWU2pe97CkgZkgZ5n9w40SHp/s2uDY7DC35ndUir?JmU6W6enYwHP+kQjgm+H-gskkUjshq8E0BwXKSjKhq9WDDAUN8kqjphbcYpANDDwH9ELvd0gve

NXMRKcHXoSM880wG31HMDYA1LWwH8NbUmab8WZ3w7odGC0KCP0a0CgHTW6Suw0h8+MNGE2LnCfobca0ESUwAzC0dKLBLLph9DNYJ0Lz0b8hQCN7w540+DBngLBCW38LujE8R9Mw[C0Up0aU7PmPKYz8MLnL]yMec8U298/pTCJHDepJCK5WETKcy8E8C07MvH18ghu0+3MVPACX0WVVCJYYmP0p+dyu6RkwnYhQ0puHNEE8E8g9eewrhjMxU0q0ayVND9y2p0D0Cw9g00LUSw080TF1w0Pw7y127u4683LXy8ku09j266ABXLD0Dijue

Instancias y recursos a disposición de los usuarios para atender quejas:



Conoce los servicios de los diferentes suministradores:

<http://www.cfe.com.mx> para el suministro de CFE y <http://www.cre.com.mx> para el suministro de CRE

¡AVISO IMPORTANTE!

- Corte a partir de 28 JUL 20.
- Servicio a Clientes Teléfono 071.

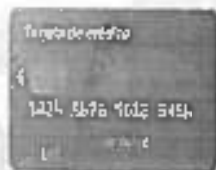

¡Ahora es más fácil!

VISA



¡Ya puedes pagar tu recibo de CFE con tarjeta de crédito o débito en nuestros Centros de Atención!

000382



TLATLAUQUITEPEC
Ayuntamiento de Gobierno y Justicia

C.P. EDITH MOLASCO LUCIO

TESORERA MUNICIPAL

H. AYUNTAMIENTO DE TLATLAUQUITEPEC, PUEBLA.

Presente:

ORDEN DE PAGO



TLATLAUQUITEPEC
PUEBLO MÁGICO

El que suscribe Ing. José Bolán Jiménez, director de Obras Públicas del H. Ayuntamiento Municipal de Tlatlauquitepec, Puebla, a quien por medio del presente se dirige a usted para solicitarle el pago de la obra que a continuación se describe:

EJERCICIO	2020	FONDO	FORTAMUN-DF 2020
NO. DE OBRA	186/20002		
NOMBRE DE LA OBRA	PAGO DE ALUMBRADO PUBLICO PARA EL MUNICIPIO DE TLATLAUQUITEPEC, PUEBLA		
LOCALIDAD	Tlatlauquitepec.		
MODALIDAD DE EJECUCIÓN	Administración Directa		
MONTO CONTRATADO	\$ 13,412,980.00		
OFICIO DE ASIGNACIÓN	MTP-TM/2020-002		
Nº DE CONTRATO	NO APLICA		
LINEA DE PROGRAMA	4101	Fortalecimiento de la hacienda pública (FORTAMUN)	
COMPONENTE	4	programas y/o proyectos prioritizados con recursos del Fortamun	
FECHA DE INICIO	01 de enero de 2020	FECHA DE TERMINO	31 de diciembre de 2020
NÚMERO DE BENEFICIARIOS	51,495 habitantes		
FECHA DE ORDEN	lunes, 17 de agosto de 2020	NÚMERO DE ORDEN	017
CONCEPTO	\$ 288,042.00 840011000027 ALUMBRADO PUBLICO URBANO DOMICILIO CONOCIDO TLATLAUQUITEPEC \$ 115,513.00 840011200743 SEWAPORTACIÓN \$ 73,514.00 840050702918 ALUMBRADO PUBLICO OCOTLAN \$ 25,287.38 840920400769 ALUMBRADO PUBLICO RURAL DOMICILIO CONOCIDO \$ 62,671.00 840030500027 ALUMBRADO PUBLICO H. AYTO. TATLAUQUITEPEC		
PROVEEDOR	CFE SUMINISTRADOR DE SERVICIOS		
FOLIO FISCAL	MONTO A PAGAR		\$ 565,047.38

DATOS BANCARIOS	BANCO:	BBVA BANCOMER
	NUM. DE CONVENIO:	03579008509
	REFERENCIA:	012014002014061262

Nota: Se adjunta copia fotostática de la documentación comprobatoria correspondiente



H. AYUNTAMIENTO DE TLATLAUQUITEPEC
PUEBLA

17 AGO 2020

TESORERIA MUNICIPAL
H. AYUNTAMIENTO
TLATLAUQUITEPEC PUEBLA
2011-2021





Comprobante de Operación

Tipo de Operación: Consulta de Movimientos
Cuenta de Cargo: MUNICIPIO DE TLATLAUQUITEPEC 080123341121
Fecha y Hora Operación: 2020-08-18 13:08:26
Fecha y Hora contable: 2020-08-18 13:08:26
Sucursal: 0981
Descripción: PAGO TRAN SPEI
Importe: -565,047.38 MXP
Referencia: 006787460
Referencia numérica del Emisor:
Concepto: B3579008509 PAGO DE ALUMBRADO PUBLICO REF 0000000
Banco Participante: BBVA BANCOMER, S.A.
Cta. Ordenante del Pago: 00145480018000130261
Causa de Devolución:
Cuenta CLABE Beneficiario: 012914002014061162
Nombre Ordenante del Pago: MUNICIPIO DE TLATLAUQUITEPEC
RFC Beneficiario:
Nombre del Beneficiario: CFE SUMINISTRADOR DE SERVICIOS BASICOS
Código de Devolución:
RFC Ordenante: MTP930215QP7
Clave de Rastreo: 2020081840014 BET0000467874600

Operación realizada por Internet a:

SuperLinea

55 5169 4301 ó 55 5169 4303

SuperLinea Empresarial SuperLinea PyME



CFE Suministrador de Servicios Básicos
 Río Pódamo No. 14, Colonia Castañeros,
 Alcatla, Cuahutlémoc, Código Postal 06528,
 Ciudad de México
 RFC: C55N6030077

**OPERADO
 FORTAMUN**

ALUMBRADO PUBLICO URBANO

DOMICILIO CONOCIDO
 TLATLAUCUM
 TLATLAUCUM
 TLATLAUCUM, PUE
 C.P. 73900

TOTAL A PAGAR:
\$288,062

2020

(DOSCIENTOS OCHENTA Y OCHO MIL SESENTA Y DOS PESOS M.N.)

NO. DE SERVICIO: 840011000027
 RMU: 73900 01-09-03 MTP9-30215 001 CFE

PERIODO FACTURADO: 08 JUL 20 - 10 AGO 20

TARIFA: APET NO. MEDIDOR: S/MEDO MULTIPLICADOR: 1

FECHA LIMITE DE PAGO: 24 AGO 20

CARGA CONECTADA KW: 168 DEMANDA CONTRATADA KW: 168 CORTE A PARTIR: 25 AGO 20

Concepto	No. medidor	Lectura actual		Lectura anterior		Diferencia	Totales
KWH	00000000	PARA	EN	PARA	EN	0	0
		64573		0		0	0

Mes	Días de mes	Causante prom. día	Energía kWh	Pagos \$/kWh
-----	-------------	--------------------	-------------	--------------

Mes	Factor de potencia	Demanda maxima \$/W	Pagos \$/W	Importe gnt.	Factor de potencia
-----	--------------------	---------------------	------------	--------------	--------------------

Concepto	Costos de la energía en el Mercado Eléctrico Mayorista				Desglose del importe a pagar	
	\$	\$/kWh	\$/MWh	Importe \$/M	Concepto	Importe \$/M
Buró de mano	49.80	0.00	0.00	49.80	Cargo Fijo*	49.80
Distribución	0.00	0.00	80,614.89	80,614.89	Energía	216,279.84
Transmisión	0.00	0.00	10,868.80	10,868.80	Subtotal	244,329.64
CONAGE	0.00	0.00	577.30	577.30	IVA 18%	30,732.72
Energía	0.00	0.00	75,538.00	75,538.00	Facturación del Periodo	288,062.32
Capacidad	0.00	0.00	80,386.54	80,386.54	Adeudo Anterior	274,282.65
ECM/EM(*)	0.00	0.00	382.17	382.17	Su Pago	274,282.65-
Total	49.80	0.00	248,378.64	248,329.80	Total	\$288,062.67



El Gobierno Federal trabaja contra la corrupción, así lo ayude informando la lucha. Secretaría de la Función Pública y denuncia al Teléforo Puntos, línea y lugar de implementación 020 2020 1 3000 00. CARRERA 4 SURRO DE COMTA TLATLAUCUM TLATLAUCUM PUEBLA MEXICO 73900



73900 01-09-03 MTP9-30215 001 CFE
 01 840011000027 2880624 000288062 \$
 630J03N010100404

\$288,062

DOSCIENTOS OCHENTA Y OCHO MIL SESENTA Y DOS PESOS M.N.)

Serv. Esp. Retener Cofe

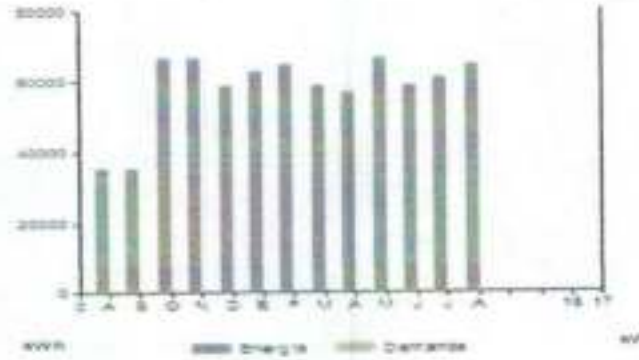

Periodo	Demanda máxima kW	Consumo total kWh	Factor potencia %	Factor carga %	Precio medio (MXN)
AGO 19		34,844			3.9997
SEP 19		34,845			3.9787
OCT 19		66,694			3.9230
NOV 19		66,694			3.8690
DIC 19		58,610			3.8661
ENE 20		62,652			3.8661
FEB 20		64,673			3.9368
MAR 20		58,610			3.9189
ABR 20		56,589			3.9349
MAY 20		66,694			3.9507
JUN 20		58,610			3.9229
JUL 20		60,631			3.8996
AGO 20		64,673			3.8398

Datos Fiscales del Receptor Código Original Este documento es una representación impresa de un CFDI Pago en una sola exhibición



NTP902150PT DOMICILIO CONOCIDO TLATLAUQUIL PUE Banc JG Folio: 0000709900 Folio Fiscal: 0549060-0503-0295-0110-0900600064 N. Certificado del SAT: 0000100000406725401 No. certificado del CFDI: 9000100000413089719 Fecha y Hora de certificación: 2020-08-10T10:01:28 Unidad de medida: los Ajustes Método de pago: IVA Régimen Fiscal: RÉGIMEN GENERAL DE LEY DE PERSONAS MORALES

gRNYAct00kukkkWwZLDRvfmPGWkvdLgVAWOYEHEBID62coDZjyPjD82G0z2scowjePOc7FWwKnlEMDR-C3EEwESTy1ESHNteNEK0v
 cUxcoDSV7M23W0heoRth50vNBWadDzQ3eOSYueFgrGo7jAU9V7XdkYCjmtY9y9P64/5pWroNBUjgM7yQGzuc4m0kZ6N+XEZcehvtQMzD
 BoyKK10PGYsaSjzHehwq7QzMyodyBfYvstvtBjK0UheleEaIKqUdVhOfbJmmfTsP1MLandp7+e+1eAag7LzqOs+KoreHfHanrCLH+VhuNEz
 dmw==

M+CMsFvPvWw8knWTDv5TbVLE8B8E82RkaCKUehNzOxJM+89pTTjv6z5m9k-6QHDcOv58zbq95yFIZBRZyiv708N//whuAdfW2s7VPup
 RMd9P2QagLaD8Pud+AuEA4EJTWeCgbyJ0NtAAb7v360rBMH2LOHSHQ8zTg1,36tsXDP30Kjm+4VvY20+--Xvd45a000Qm8BvVc580CmFB7
 yC3JUEJ2w8HynoV4/G9Q4o3Rpf7/Ycu6m88P68OuX034qgUBeonrFvKHe330C-INQASpcF7V2H3DzhdQa8qLz0afFy6WwvEYNg1Ww==

Instancias y recursos a disposición de los usuarios para atender quejas:



Conoce los servicios de los diferentes suministradores:

<http://usuario.cfe.com.mx/Usuario/Calculado/EstadoSuministrador>

¡AVISO IMPORTANTE!

- Corte a partir de 25 AGO 20.
- Servicio a Clientes Teléfono 071.



¡Ahora es más fácil!



¡Ya puedes pagar tu recibo de CFE con tarjeta de crédito o débito en nuestros Centros de Atención!



CFE Suministrador de Servicios Básicos
Río Ródano No 14, colonia Cuauhtémoc,
Alcaldía Cuauhtémoc, Código Postal 06500,
Ciudad de México,
RFC: C5518030CP7

**OPERADO
FORTAMUN**

2020

SEMAFORIZACION

EDUARDO GUERRA, CARRE FED
REFORMA, INDEPENDENCIA Y EDUARDO GUERRA, CARRE FED
TLATLAUQUI
TLATLAUQUI, PUE
C.P. 73900

TOTAL A PAGAR:
\$115,513

(CIENTO QUINCE MIL QUINIENTOS TRECE PESOS M.N.)

NO. DE SERVICIO : 840011200743
RMU : 73900 01-11-05 MTP9-30215 002 CFE

PERIODO FACTURADO: 09 JUL 20 - 10 AGO 20

TARIFA: APBT **NO. MEDIDOR:** S/MEDO **MULTIPLICADOR:** 1

FECHA LÍMITE DE PAGO: 24 AGO 20

CARGA CONECTADA kW: 67 **DEMANDA CONTRATADA kW:** 67 **CORTE A PARTIR:** 25 AGO 20

Concepto	No. medidor	Lectura actual		Lectura anterior		Diferencia	Totales
		Metros	Centímetros	Metros	Centímetros		
kWh	S/MEDO	25926		0		0	0

Mes	Días de mes	Consumo prom. diario	Energía kWh	Precio \$/kWh
-----	-------------	----------------------	-------------	---------------

Mes	Factor de potencia	Demanda máxima \$/W	Precio \$/W	Importe (M\$)	Factor de potencia
-----	--------------------	---------------------	-------------	---------------	--------------------

Concepto	Costos de la energía en el Mercado Eléctrico Mayorista				Desglose del importe a pagar	
	¢	\$/W	\$/kWh	Importe (M\$)	Concepto	Importe (M\$)
Suministro	49.88	0.00	0.00	49.88	Cargo Fijo ¹	49.88
Distribución	0.00	0.00	32,316.76	32,316.76	Energía	99,529.93
Transmisión	0.00	0.00	4,352.98	4,352.98	Subtotal	99,579.79
CENACE	0.00	0.00	207.41	207.41	IVA 16%	15,932.76
Energía	0.00	0.00	30,281.57	30,281.57	Facturación del Periodo	115,512.55
Capacidad	0.00	0.00	32,226.02	32,226.02	Adeudo Anterior	109,990.00
SCNMEM ^(*)	0.00	0.00	145.19	145.19	Su Pago	109,990.00-
Total	49.88	0.00	99,529.93	99,579.79	Total	\$115,513.21



El Gobierno Federal trabaja contra la impunidad, con la ayuda telefónica de la Sección de Atención al Ciudadano de la Fiscalía Pública quejas y denuncias al Teléfono Pasaña, hora y lugar de impresión: 13 AJO 0501 13:01:57 hrs. OCAMPO 4 BARRIO DE CONTLA TLATLAUQUI TLATLAUQUI PUEBLA MEXICO 73900



73900 01-11-05 MTP9-30215 002 CFE
01 840011200743 200824 000115513 0



\$115,513

(CIENTO QUINCE MIL QUINIENTOS TRECE PESOS M.N.)

83DU3N010100405

Serv Esp Retener Ofna



Periodo	Demanda máxima kW	Consumo total kWh	Factor potencia %	Factor carga %	Precio medio (MXN)
AGO 19		2,556			4.0172
SEP 19		2,556			3.9962
OCT 19		19,522			3.9248
NOV 19		19,522			3.8708
DIC 19		17,156			3.8681
ENE 20		18,339			3.8679
FEB 20		18,930			3.9386
MAR 20		17,156			3.9209
ABR 20		22,686			3.9362
MAY 20		26,736			3.9519
JUN 20		23,496			3.9241
JUL 20		24,306			3.9011
AGO 20		25,926			3.8409

Retos Fiscales del Receptor Codexa Original Este documento es una representación impresa de un CFDI Page en una sola exhibición



MTR60015QPT EDUARDO GUERRA, CARRERAS PLATAJUCA, PUEBLO: JC Folio: 00001000000 País Fiscal: AMB0415-1834-405-AC36-088701C024 N. Certificado del SAT: 00010000049725481 No. certificado del CFDI: 000100000413999779 Fecha y Hora de certificación: 2020-08-12T16:31:23 Unidad de medida: No Aplica Método de pago: NA Régimen Fiscal: REGIMEN GENERAL DE LEY DE PERSONAS MORALES

uPBZDuK1ufzv0CqjQHkoge2lPnklyqCxlTl0uFEBRhdG8wlsuF0xwqjKCoPKWqfHmMHVOKAwww2M5YBxA03746LcIFBkZYeFJACm9GNK0 NT2FLTOBqRnGLfhw1kMgpc2ndpA07fkdF0d62uSWV6u0Z4cc0EcR96vrb07ryAT3WwHQOQWmK387H1yHfPemaYLL4+NEWDTkL7eE04 JPCsuE7p0GD1fhykaJPHGCTpseQWAMCHRBH6lYQcKd0g44WBAFmmyS7YD4CLEBjdUPRb0CRK1n+ZAMLSaW7fF4Y+oryYCYzDrEdSZJ KTYFwms

SgV491FTH89e7CTZhdnR9EaSWBMAZ8Qy3KcQM08xzd6TK2p6ZWwXYVLJoxjo0D7xdkQy85ba0QuVb6A0F0mMxp+RCzhd7Sf6bH0U5g ppyd0Ym40yIAH80edLwZwAZ3pFTDvryWGMhro3l2g83wslroDxZbD4dswzLU/GF03ZB7mCDD6j8f90jADaDo+cNshGGN2tnuDTm051/D 88PCGwWw7KQuqY8AqED42v3Hc7R6LU4R042c1Hw8W4to7bJ58lvrgsAv0W6a/3BTRQzW0w4W4h1SCEZ7QDhQpPMYMMWQ0XBa8L5-a CclTqgA=

Instancias y recursos a disposición de los usuarios para atender quejas:



Conoce los servicios de los diferentes suministradores:

<http://osario.cafidado.gob.mx/Usuario/Calificado/Estado/Suministrador>

¡AVISO IMPORTANTE!

- Corte a partir de 25 AGO 20.
- Servicio a Clientes Teléfono 071.



¡Ahora es más fácil!



¡Ya puedes pagar tu recibo de CFE con tarjeta de crédito o débito en nuestros Centros de Atención!

ALUMBRADO PUBLICO OCOTLAN

ESQUEMA CONOCIDO OCOTLAN
 OCOTLAN
 OCOTLAN, PUE
 C.P. 73907

TOTAL A PAGAR:

\$73,514

(SETENTA Y TRES MIL CINCUENTOS Y CINCO PESOS M.N.)

NO. DE SERVICIO : 840050702918
RMU : 73907 05-07-20 PMT-030215 001 CFE

PERIODO FACTURADO: 09 JUL 20 - 10 AGO 20

TARIFA: APDT **NO. MEDIDOR:** 04ME00 **MULTIPLICADOR:** 1

FECHA LÍMITE DE PAGO: 24 AGO 20

CARGA CONECTADA KW: 42 **DEMANDA CONTRATADA KW:** 42 **CORTE A PARTIR:** 25 AGO 20

Categoría	No. medidor	Lectura actual	Lectura anterior	Diferencia	Tarifa
SWH	04ME00	10429	0	0	0

Mes	Días de mes	Cantidad consumida kWh	Energía kWh	Precio \$/kWh
-----	-------------	------------------------	-------------	---------------

Mes	Factor de potencia	Demanda máxima \$/kW	Precio \$/kW	Importe kWh	Factor de potencia
-----	--------------------	----------------------	--------------	-------------	--------------------

Categoría de la energía es el Mercado Especial Mayorista					Desglose del importe a pagar	
Categoría	1	\$/kWh	\$/kW	Importe (M\$)	Categoría	Importe (M\$)
Suministro	48.88	0.00	0.00	48.88	Carga Fija	48.88
Distribución	0.00	0.00	20,561.02	20,561.02	Energía	63,374.17
Transmisión	0.00	0.00	2,709.51	2,709.51	Subtotal	63,374.17
OTROS	0.00	0.00	131.96	131.96	IVA 15%	10,138.86
Impuesto	0.00	0.00	19,296.16	19,296.16	Facturación del Periodo	73,514.03
Comisión	0.00	0.00	20,563.29	20,563.29	Actualizaciones	66,996.12
SCHWABY	0.00	0.00	92.37	92.37	El Pago	69,996.00
Total	48.88	0.00	63,374.21	63,374.17	Total	\$73,514.75



Información Federal de Datos de Responsabilidad, con la finalidad de fortalecer la cultura de transparencia y rendición de cuentas de la Comisión Federal de Energía y sus dependencias.
 Fecha, hora y lugar de impresión: 07/08/2020 12:00:00 hrs. OCOTLAN - BARRIO DE OCOTLAN TLANTEPEC TLANTEPEC PUEBLA MEXICO 73907



73907 05-07-20 PMT-030215 001 CFE
01 840050702918 200824 000073514 8

\$73,514



(SETENTA Y TRES MIL CINCUENTOS Y CINCO PESOS M.N.)

00J03N20100107

Serv. Esp. Reten. CFE



Período	Demandá mínima (kW)	Cambio (kW) -18%	Tasa pérdida %	Tasa copia %	Preco (MWh)
AGO 19		10,762			4,0029
SEP 19		10,762			3,9819
OCT 19		17,010			3,9251
NOV 19		17,010			3,8711
DIC 19		14,948			3,8685
ENE 20		15,980			3,9683
FEB 20		16,495			3,9390
MAR 20		14,948			3,9213
ABR 20		14,433			3,9375
MAY 20		17,010			3,9529
JUN 20		14,948			3,9253
JUL 20		15,464			3,9022
AGO 20		13,435			3,8420

[Ver los Placards del Recibo](#) [Código Original](#) Este documento es una representación impresa de un PDF [Pagar en una sola exhibición](#)

Plataforma de Comercio Electrónico (CE) para el pago de facturas de servicios públicos de México, S.C. (Plataforma) es una entidad de pago de servicios públicos de México, S.C. (Plataforma) es una entidad de pago de servicios públicos de México, S.C. (Plataforma) es una entidad de pago de servicios públicos de México, S.C.



Instancias y recursos a disposición de los usuarios para atender quejas:

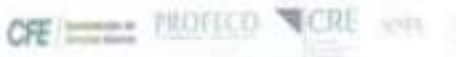

Consulta los servicios de los diferentes suministradores:

<http://www.cfe.com.mx/multimedia/centros-de-atencion>

¡AVISO IMPORTANTE!

- Corte a partir de 25 AGO 20.
- Servicio a Clientes Teléfono 071.

¡Ahora es más fácil!



¡Ya puedes pagar tu recibo de CFE con tarjeta de crédito o débito en nuestros Centros de Atención!

Oficio No. SSB/OTE-04-191/2020
Tlatlauqui, Puebla, a 14 de agosto de 2020

Lic. Porfirio Loeza Aguilar
Presidente Municipal de Tlatlauquitepec
Presente

Conforme a lo establecido en el convenio de Recaudación de Derecho de Alumbrado Público (DAP) formalizado entre el H. Ayuntamiento de Municipio de Tlatlauquitepec y CFE Suministrador de Servicios Básicos, me permito informarle el importe recaudado en el periodo del día **01/julio/2020** al día **31/julio/2020**, el cual se descontará de la facturación de alumbrado público del mes **julio 2020** conforme a los conceptos que en la tabla se señalan:

(+)	Facturación de Alumbrado Público del mes de julio 2020:	\$ 181,162.00
(-)	Importe recaudado por DAP:	\$ 155,874.62
	Saldo total a pagar al cierre de mes:	\$ 25,287.38

Por lo anterior, le solicito su distinguido apoyo a que dicho saldo a pagar sea cubierto dentro de los siguientes 5 días posteriores a la recepción de la presente notificación según lo indicado por la cláusula décima primera del citado convenio.

Su pago podrá realizarlo en nuestras Oficinas de Atención a Clientes o por transferencia bancaria.

Una vez realizado el pago, agradeceremos enviar su comprobante vía correo electrónico a la dirección: adolfo.flores@cfe.mx y rafael.hernandezd@cfe.mx

En caso de no realizar el pago correspondiente, se procederá con la suspensión del suministro de energía eléctrica en sus instalaciones de conformidad con lo establecido en las fracciones IV y IX del artículo 41 de la Ley de la Industria Eléctrica.

[Handwritten signature]
AGO 2020

TESORERIA MUNICIPAL
H. AYUNTAMIENTO
TLATLAUQUITEPEC, PUEBLA
2019-2021

Atentamente
[Handwritten signature]
Lic. Adolfo Flores Morales
Encargada del CAC Tlatlauqui
Zona Comercial Teziutlán

ALUMBRADO PUBLICO RURAL

 DOMICILIO CONOCIDO
 TLATLAUQUI
 TLATLAUQUI, PUE
 C.P. 73900

TOTAL A PAGAR:
\$181,162

 (CIENTO OCHENTA Y UN MIL CIENTO SESENTA Y
 DOS PESOS M.N.)

NO. DE SERVICIO : 840920400769
RMU : 73900 92-04-27 MTP9-30215 002 CFE

PERIODO FACTURADO: 09 JUL 20 - 10 AGO 20

TARIFA: APBT **NO. MEDIDOR:** S/MEDO **MULTIPLICADOR:** 1

FECHA LÍMITE DE PAGO: 24 AGO 20

CARGA CONECTADA KW: 105 **DEMANDA CONTRATADA KW:** 105

CORTE A PARTIR: 25 AGO 20

Concepto	No. medidor	Lectura actual	Lectura anterior	Diferencia	Totales
kWh	S/MEDO	40668	0	0	0

Mes	Días de mes	Consumo prom. diario	Energía kWh	Precios \$/kWh
-----	-------------	----------------------	-------------	----------------

Mes	Factor de proporción	Demanda máxima \$/kW	Precios \$/kW	Importe MW	Factor de potencia
-----	----------------------	----------------------	---------------	------------	--------------------

Costos de la energía en el Mercado Eléctrico Mayorista					Desglose del importe a pagar	
Concepto	\$	\$/kW	\$/kWh	Importe MW	Concepto	Importe MW
Suministro	49.86	0.00	0.00	49.86	Cargo Fijo ¹	49.86
Distribución	0.00	0.00	50,692.66	50,692.66	Energía	156,124.44
Transmisión	0.00	0.00	6,826.16	6,826.16	Subtotal	156,174.30
CENACE	0.00	0.00	325.34	325.34	IVA 16%	24,967.88
Energía	0.00	0.00	47,500.22	47,500.22	Facturación del Periodo	181,162.18
Capacidad	0.00	0.00	50,550.32	50,550.32	Diferencia por redondeo	0.02
SCHMEM ^(*)	0.00	0.00	227.74	227.74	Total	\$181,162.00
Total	49.86	0.00	156,124.44	156,174.30		

 El Gobierno Federal trabaja contra la inseguridad, con la ayuda fortalezcanse la lucha. Secretario de la Función Pública quiere y recuerda al Teléfono:
 Fecha, hora y lugar de impresión: 13 AGO 2020 12:59:55 hrs. OCAMPO 4 BARRO DE CONTLA TLATLAUQUI TLATLAUQUI PUEBLA MEXICO 73900

 73900 92-04-27 MTP9-30215 002 CFE
 01 840920400769 200824 000181162 1

83DU03N010100403

Serv Esp Retener Ofm

\$181,162

 (CIENTO OCHENTA Y UN MIL CIENTO SESENTA Y DOS
 PESOS M.N.)

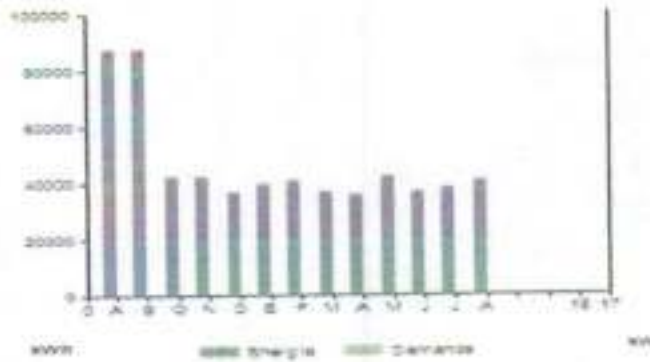

Período	Demanda máxima kW	Consumo total kWh	Factor potencia %	Factor carga %	Precio medio (MXN)
AGO 19		87,487			3.9989
SEP 19		87,488			3.9779
OCT 19		41,939			3.9235
NOV 19		41,938			3.8695
DIC 19		36,855			3.8666
ENE 20		39,397			3.8665
FEB 20		40,867			3.9372
MAR 20		36,854			3.9194
ABR 20		35,584			3.9354
MAY 20		41,938			3.9512
JUN 20		36,855			3.9234
JUL 20		38,126			3.9003
AGO 20		40,868			3.8402

Detalles Fiscales del Receptor Cadena Original Este documento es una representación impresa de un CFDI Page en una sola exhibición

MT9021160PT DOMINGO CONOCIDO TLATLAUQUA PUE Serie: JC Folio: 0000709601 Folio Fiscal: C2988F98-4821-4322-A647-4F06FC8A015A N. Certificado del SAT: 000070000040075A07 NÚ. certificado del CFDI: 000100000410009779 Fecha y Hora de certificación: 2020-08-12T16:31:26 Unidad de medida: No Aplica Método de pago: NA Régimen Fiscal: RÉGIMEN GENERAL DE LEY DE PERSONAS MORALES



UQhUvZYVYBovw3SAS6nCX61Y1Yhrd+g1TfJkdkStYmH6KfP2Wp54PNr052yRbr9cJpc7k7pVBLVhwgpr2UQZ7edegpwJMyCBzbJWbJDP9 dHLD+QphCTXUJpVW4Hq3d4D3rK297902MSLJYmkw3rmeE2562r0Vgpg0FYQ9b6fIueTr6M1ZhwK5zBdPKAko0uZDzpe8DkMeJby9 HVQc6fNvumS9w6320cRALUb7SArhe6fPdpZWFZ7B5hpAECOTf6NFBMZ7nIkuvyzScHbWcT8Q+C1IkuEPwM1zYQEdS0f6r6eRyVnTJw==

Vj7BQZ7WJ2b6KAstPWyRSoY0CvRE0uJp2wFDV1HUm8VRS9K/N54Y3TJ8KwscK0c0D0ng+je+dx5LupKPGY5PzC411WGlvdS6W+hwN2Cd FreZy4nLZdcVUX0Pc+acWVWsdMLAVEYMU3VNB6BLE2eua03+BoSAbenR1PPbwaN6WfSNAY3E806Bxv1M76cSExJO+T2fyoyY0U5GvC6R6 Cdc6vfuN+MgbyCmJdc6fCYGQz1jdyAoc69K6RDE4k705rje0P0lrvy7Bau6pOF1uvC6hG26M6Qf95YXDEzTJgWVL9f6MP717b6RLC==

Instancias y recursos a disposición de los usuarios para atender quejas:



Conoce los servicios de los diferentes suministradores:

<http://usuarios.crevalcads.cre.gov.mx/Usuario/Calificado/EstadoSuministrador>

¡AVISO IMPORTANTE!

- Corte a partir de 25 AGO 20.
- Servicio a Clientes Teléfono 071.



¡Ahora es más fácil!

VISA



¡Ya puedes pagar tu recibo de CFE con tarjeta de crédito o débito en nuestros Centros de Atención!

**OPERADO
 FORTAMUN
 2020**

ALUMBRADO PUBLICO

H. M. MAZATEPEC
 MAZATEPEC
 MAZATEPEC, PUE.
 C.P. 73800

TOTAL A PAGAR:
\$62,671

(SESENTA Y DOS MIL SEISCIENTOS SETENTA Y UN PESOS M.N.)

NO. DE SERVICIO: 840050500028
RMU: 73900 05-04-14 MTP-930215 001 CFE

PERIODO FACTURADO: 09 JUL 20 - 10 AGO 20

TARIFA: APBT **NO. MEDIDOR:** SIMEDC **MULTIPLICADOR:** 1

FECHA LÍMITE DE PAGO: 24 AGO 20

CARGA CONECTADA KW: 30 **DEMANDA CONTRATADA KW:** 30 **CORTE A PARTIR:** 25 AGO 20

Concepto	No. medidor	Letras actual	Letras anterior	Diferencia	Tarifa
kWh	514100	14000	0	0	0

Mes	Días de mes	Cuentas por pagar	Energía kWh	Precios \$/kWh
-----	-------------	-------------------	-------------	----------------

Mes	Fecha de generación	Demanda máxima kW	Precios \$/kW	ImpORTE \$/kW	Total de primario
-----	---------------------	-------------------	---------------	---------------	-------------------

Concepto	Cargas de la energía en el Mercado Eléctrico Mexicano				Después del importe a pagar	
	kWh	\$/kWh	\$/kW	ImpORTE \$/kWh	Concepto	ImpORTE \$/kWh
Suministro	48.88	0.00	0.00	48.88	Carga Fija	48.88
Distribución	0.00	0.00	17,525.79	17,525.79	Energía	53,876.34
Transmisión	0.00	0.00	2,365.67	2,365.67	Sobrecosto	54,026.29
CFE	0.00	0.00	112.48	112.48	IVA 16%	8,944.19
OTRO	0.00	0.00	16,422.08	16,422.08	Facturación del Periodo:	67,076.29
OTRO	0.00	0.00	17,416.56	17,416.56	Adeudo Anterior	58,013.08
OTRO	0.00	0.00	78.74	78.74	IVA Pago	59,075.00
Total	48.88	0.00	33,876.34	64,828.36	Total	\$62,671.00



El Gobierno Federal respalda nuestra fiabilidad, con la ayuda fundamental de la Junta Directiva de la Comisión Federal de Electricidad y el apoyo de los usuarios de los servicios de CFE.

73900 05-04-14 MTP-930215 001 CFE
 01 840050500028 200824 000062671 4



\$62,671

SESENTA Y DOS MIL SEISCIENTOS SETENTA Y UN PESOS M.N.

630J03N020101000 Serv. Esp. Retener Otro

093402

000403



18 AGO 2020 **ORDEN DE PAGO**



TLATLAUQUITEPEC
GOBIERNO MUNICIPAL
El gobierno de conservar y fortalecer

TESORERIA MUNICIPAL

C.P. EDITH NOLASCO LUCIO

H. AYUNTAMIENTO
 TLATLAUQUITEPEC PUEBLA
 2016-2021

TLATLAUQUITEPEC
PUEBLO Mágico

TESORERA MUNICIPAL

H. AYUNTAMIENTO DE TLATLAUQUITEPEC, PUEBLA.

Presente:

El que suscribe Ing. José Balán Jiménez, director de Obras Públicas del H. Ayuntamiento Municipal de Tlaxiahuac, Puebla, a quien por medio del presente se dirige a usted para solicitarle el pago de la obra que a continuación se describe:

EJERCICIO	2020	FONDO	FORTAMUN-DF 2020
-----------	------	-------	------------------

NO. DE OBRA	186/20002
NOMBRE DE LA OBRA	PAGO DE ALUMBRADO PUBLICO PARA EL MUNICIPIO DE TLATLAUQUITEPEC, PUEBLA
LOCALIDAD	Tlaxiahuac.

MODALIDAD DE EJECUCION	Administración Directa
MONTO CONTRATADO	\$ 13,412,980.00

OFICIO DE ASIGNACION	MTP-TM/2020-002
N° DE CONTRATO	NO APLICA

EJE	
PROGRAMA	4101 Fortalecimiento de la hacienda pública (FORTAMUN)
COMPONENTE	4 programas y/ o proyectos priorizadas con recursos del Fortamun

FECHA DE INICIO	01 de enero de 2020	FECHA DE TERMINO	31 de diciembre de 2020
NUMERO DE BENEFICIARIOS	51,495 habitantes		

FECHA DE ORDEN	martes, 18 de agosto de 2020		NUMERO DE ORDEN	018
CONCEPTO	\$ 44,435.00	249941001341	ALUMBRADO PUBLICO H. AYUNTAMIENTO MPAL OYAMELES, DIVERSAS CALLES	
	\$ 1,742.00	249120300804	ALUMBRADO PUBLICO VARIAS CALLES TINCULAPAN MPIO TLATLAUQUITEPEC OYAMELES	
	\$ 2,633.00	249120300791	ALUMBRADO PUBLICO VARIAS CALLES IXMATLACO MUNIC TLATLAUQUITEPEC OYAMELES	
	\$ 1,465.00	249120300812	ALUMBRADO PUBLICO VARIAS CALLE SAN ANTONIO OYAM MPIO TLATLAUQUITEPEC OYAMELES	
PROVEEDOR	CFE SUMINISTRADOR DE SERVICIOS			
FOLIO FISCAL		MONTO A PAGAR	\$	50,275.00

DATOS BANCARIOS	BANCO:	BANCO MERCANTIL DEL NORTE S.A. DE C.V. (BANMORTE)
	NUM. DE TARJETA:	4189-2810-4240-8428
	REFERENCIA:	85821100093

Nota: Se adjunta copias fotostaticas de la documentación comprobatoria correspondiente





Poliza Presupuestal: E08NCV0038

Cuenta Contable: Nombre: Presupuesto de Egresos Ejercido
 1) 8.2.6.1
 1) 8.2.7.1

Deber: 50,275.00
 Haber: 50,275.00

Cuenta Contable: Nombre: PROVEEDORES POR PAGAR A CORTO PLAZO
 1) 2.1.1.2.1

Deber: 50,275.00
 Haber: 50,275.00

1) 1.1.1.2.4.4

PROVEEDORES POR PAGAR A CORTO PLAZO
 DEUDAS POR ADQUISICIÓN DE BIENES Y
 CONTRATACIÓN DE SERVICIOS POR PAGAR A
 CORTO PLAZO
 Fuente Financ.: 5.03
 FONDO DE APORTACIONES PARA EL
 FORTALECIMIENTO DE LOS MUNICIPIOS
 (FORTAMUN DE) (ETIO)
 Fecha por pagar: 186/2002
 Acreedor: 0000330
 COMISION FEDERAL DE ELECTRICIDAD
 Concepto: 186/2002
 BANCO/ TESORERIA
 FORTAMUN
 SANTANDER 18-000130261 FORTAMUN 2020
 Fuente Financ.: 5.03
 FONDO DE APORTACIONES PARA EL
 FORTALECIMIENTO DE LOS MUNICIPIOS
 (FORTAMUN DE) (ETIO)
 Fecha por pagar: 186/2002
 Acreedor: 0000330
 COMISION FEDERAL DE ELECTRICIDAD
 Concepto: 186/2002
 BANCO/ TESORERIA



Poliza No.: E08NCV0038
 Fecha: 19 AGO 2020
 Reguición No.: 02NCV00030
 Cheque o Clave: CH-0020 FAFOM
 Beneficiario: 0000330
 Nombre: COMISION FEDERAL DE ELECTRICIDAD
 Concepto: 186/2002 ATERRADO PUBLICO
 PARA EL MUNICIPIO
 Fecha de Impresión: 30 SEP 2020

TESORERIA
 H. AYUNTAMIENTO
 TLATLAUQUITEPEC PUEBLA
 2018 - 2021



MUNICIPIO DE TLATLAUQUITEPEC PUEBLA
 RFC: MTP930215077
 POLIZA No.: E08NCV0038

000407

PÓLIZA DE CHEQUE

000405
0000020

MUNICIPIO DE TLATELQUILTEPEC PUEBLA POSTAMUN 2001
SAC- 436 SAC-PRINCIPAL-TERMINAL-TEOTILAN, PUE.

19/08/2020

Nº T19089249

CTA. 18000130261 MTP930215QP7 CLABE 014672180001302614

CFE SUMINISTRADOR de Servicios Básicos \$50,275.00
(CINCUENTA MIL DOSCIENTOS SETENTA Y CINCO PESOS ⁰⁰/100⁰⁰)



CHEQUE CERTIFICADO
— NO NEGOCIABLE

05680516720143180001302610000020

CONCEPTO DE PAGO

FIRMA CHEQUE RECIBIDO

DISTRIBUCIÓN CHEQUE - BENEFICIARIO

COPIA COLOZ - ARCHIVO CON COMPROBANTES

COPIA BLANCA NÚMERO - CONTABILIDAD, CONCILIACIONES BANCARIAS

Cuenta	Sub-cuenta	Nombre	Parcial	Debe	Haber
1					
2					
3					
4					
5					
6					
7					
8					
9					
10					
11					
12					
13					
14					
15					
16					
17					
18					
19					
20					
21					
22					
23					
24					

SUMAS IGUALES

HECHO POR	REVISADO	AUTORIZADO	AUXILIARES	DIARIO	PÓLIZA No.
-----------	----------	------------	------------	--------	------------



000406

COMISION FEDERAL DE ELECTRICIDAD

RFC:ESS-160330-CP7

Rto Rodano No. 14 C&T, Cuauhtemoc, Alcaidía
Cuauhtemoc, C.P. 06500 Ciudad de México

Fecha 20/08/20 Hora 09:36:24 Caj 919LP

AGENCIA LIBRES

COMPROBANTE DE PAGO
COMPROBANTE DE PAGO

OPERADO
FORTAMUN

2020

Nombre R AYUNTAMIENTO NEAL OYAMELES

Direcc CALLES DIVERSAS

Ciudad OYAMELES 064

Poblac OYAMELES, PUE

Cuenta 6609068106000010 Rpu 249541001341

Tarifa SA Giro R120 Comp 202008018

RFC NAMO-691226

NumMed Cv LecAut. LecAct Diferenz. MATEL

S/MEDD 1 0 10,064 10,064

Consumo 200707 al 200806 = 10,064 Kwh

CONCEPTO	IMPORTES
Energía	38,305.95
Dif Pend-Fact-Ant	0.57
Dif Pend-Pror-Fac	4.47
I V A	6,128.95
TOTAL	\$*****44,435.00

PAGADO EN EFECTIVO



GRACIAS POR SU PAGO

000407

COMISION FEDERAL DE ELECTRICIDAD

RFC:CSS-160330-CP7

Río Piedras No 14 Col. Cuauhtémoc Alcabala

OPERADO FORTAMUN

León C.P. 06500 Ciudad de México

08/20 Hora 09:31:58 Cel 9191#

AGENCIA LIBRES

2020

COMPROBANTE DE PAGO

COMPROBANTE DE PAGO

Nombre ALUMBRADO PUBLICO VARTAS CALLE

Direcc IZINCUIAPAN MP10 TLATLAHUQUE

Colonia QYAMELES 064

Poblac QYAMELES, PUE.

Cuenta 6006068106000030 Rpa 249120300804

It 3 SA Giro 6120 Comp 202008017

NumMed Cv LecAnt - LecAct - Diferenc - Null1

S/MEDD 0 383 383

Consumo 200707 al 200806 = 383 kWh

CONCEPTO	IMPORTE
----------	---------

Energía	1,501.69
Dif Pend Fact Ant	0.61
Dif Pend Prox Fac	0.57
I V A	240.27
TOTAL	1,742.00

PAGADO EN EFECTIVO



GRACIAS POR SU PAGO

000408

COMISION FEDERAL DE ELECTRICIDAD

RFC:CSS-160330-CP7

Rfo Rodero No 14 Col. Cuauhtemoc Alcatdia
Cuauhtemoc C.P. 06500 Ciudad de Mexico

Fecha 20/08/20 Hora 09:37:31 Cal 919LP

AGENCIA LIBRES

COMPROBANTE DE PAGO

COMPROBANTE DE PAGO

OPERADO
FORTAMUN

2020

Nombre ALUMBRADO PUBLICO VARIAS CALLE

Dirrec IXMATLACO MUNIC TLAFLAUQUILTEPE

Colonia OYAMELES 064

PubFac OYAMELES, PUE.

Cuenta 660VU68106000020 Rpt 249120300791

Ti a SA Giro R120 Comp 202608011

NumMed Cy LecAnt LecAct Diferenc Multi

S/MEDO 0 585 585

Consumo 200707 al 200806 = 585 Kwh

CONCEPTO	IMPORTE
Energia	2,269.64
Dif Pend Fact Ant	0.42
Dif Pend Prox Fac	0.20
I V A	363.14
TOTAL	*****2,633.00

PAGADO EN EFECTIVO



GRACIAS POR SU PAGO

000409

COMISION FEDERAL DE ELECTRICIDAD
 RFC: CSS-160330-0P7
 Río Podung No 14 Col. Cuauhtemoc Alcabdia
 Cuauhtemoc C.P. 06500 Ciudad de Mexico
 Fecha 20/06/20 Hora 09:38:08 CAJ 9L9LP
 AGENCIA LIBRES

OPERADO FORTAMUN

2020

Nombre ALUMBRADO PUBLICO VARIAS CALLE
 Direccion SAN ANTONIO OYAM MPIO TLATEHUAC
 Colonia OYAMELES 064
 Poblacion OYAMELES, PUE
 Cuenta 660V068106000040 Rpt 249120300812
 Ta 5A GVA R120 Comp 20200601E
 NumMed 0v LecAnt LecAct Diferenc Multi
 S/MEDD 0 320 320
 Consumo 200707 a 200806 = 320 Kwh

CONCEPTO	IMPORTE
----------	---------

Energia	1,262.18
Dif Pend Fact Ant	0.90
Dif Pend Prox Fac	0.02
I V A	201.94
TOTAL	\$*****1,465.00

PAGADO EN EFECTIVO



GRACIAS POR SU PAGO

CFE CFE



TESORERÍA
 H. AYUNTAMIENTO
 TLATLAUQUITEPEC PUEBLA
 2018 - 2021



Póliza No.: D08MCV0035
 Fecha: 06 AGO 2020
 Requisición No.: 02MCV00030
 Concepto: 186/20002 ALUMBRADO PUBLICO
 PARA EL MUNICIPIO
 Fecha de Impresión: 30 SEP 2020

Cuenta Contable:	Nombre:	Debe:	Haber:
1) 5.1.3.1.1	SERVICIOS BÁSICOS ENERGÍA ELÉCTRICA Fuente financ.: 5.03 FONDO DE APORTACIONES PARA EL FORTALECIMIENTO DE LOS MUNICIPIOS (FORTAMUN DF) (ETIQ) Unid. adm.: 02 TESORERIA Proyecto: 00 NO APLICA Región: 00 NO APLICA Municipio: 000 NO APLICA Programa: 4101 FORTALECIMIENTO DE LA HACIENDA PUBLICA (FORTAMUN) Componente: 01 PLANEACION ESTRATEGICA DE EJECUCION DEL RECURSO FORTAMUN APLICADO Actividad: 05 PRIORIZACION DE LAS ACCIONES LLEVADAS A CABO CON RECURSOS FORTAMUN Función: 221 DESARROLLO SOCIAL VIVIENDA Y SERVICIOS A LA COMUNIDAD URBANIZACIÓN COG: 311 ENERGÍA ELÉCTRICA Ficha por pagar: 186/20002 Acreedor: 0000330 COMISION FEDERAL DE ELECTRICIDAD Contrato: 186/20002 ALUMBRADO SAN ANTONIO	1,465.00	
2) 5.1.3.1.1	SERVICIOS BÁSICOS ENERGÍA ELÉCTRICA Fuente financ.: 5.03 FONDO DE APORTACIONES PARA EL FORTALECIMIENTO DE LOS MUNICIPIOS (FORTAMUN DF) (ETIQ) Unid. adm.: 02 TESORERIA Proyecto: 00 NO APLICA Región: 00 NO APLICA Municipio: 000 NO APLICA Programa: 4101 FORTALECIMIENTO DE LA HACIENDA PUBLICA (FORTAMUN)	2,633.00	





TESORERÍA
H. AYUNTAMIENTO
TLATLAUQUITEPEC PUEBLA
2018 - 2021

Debe: Haber:

Cuenta Contable: Nombre:

Componente: 01
PLANEACION ESTRATEGICA DE EJECUCION DEL
RECURSO FORTAMUN APLICADO
Actividad: 05
PRIORIZACION DE LAS ACCIONES LLEVADAS A
CABO CON RECURSOS FORTAMUN
Función: 221
DESARROLLO SOCIAL
VIVIENDA Y SERVICIOS A LA COMUNIDAD
URBANIZACIÓN
COG: 311

ENERGÍA ELÉCTRICA
Ficha por pagar: 186/20002
Acreedor: 0000330
COMISION FEDERAL DE ELECTRICIDAD
Contrato: 186/20002
ALUMBRADO IXMATLACO
SERVICIOS BÁSICOS
ENERGÍA ELÉCTRICA

3) 5.1.3.1.1

3,742.00

Fuente financ.: 5.03
FONDO DE APORTACIONES PARA EL
FORTALECIMIENTO DE LOS MUNICIPIOS
(FORTAMUN DF) (ETIQ)
Unid. adm.: 02

TESORERIA
Proyecto: 00
NO APLICA
Región: 00
NO APLICA
Municipio: 000
NO APLICA
Programa: 4101

FORTALECIMIENTO DE LA HACIENDA PUBLICA
(FORTAMUN)

Componente: 01
PLANEACION ESTRATEGICA DE EJECUCION DEL
RECURSO FORTAMUN APLICADO
Actividad: 05

PRIORIZACION DE LAS ACCIONES LLEVADAS A
CABO CON RECURSOS FORTAMUN
Función: 221
DESARROLLO SOCIAL
VIVIENDA Y SERVICIOS A LA COMUNIDAD
URBANIZACIÓN
COG: 311

ENERGÍA ELÉCTRICA
Ficha por pagar: 186/20002
Acreedor: 0000330
COMISION FEDERAL DE ELECTRICIDAD
Contrato: 186/20002
ALUMBRADO TRINCUIŬAPAN
SERVICIOS BÁSICOS
ENERGÍA ELÉCTRICA

4) 5.1.3.1.1

44,435.00

Fuente financ.: 5.03
FONDO DE APORTACIONES PARA EL
FORTALECIMIENTO DE LOS MUNICIPIOS
(FORTAMUN DF) (ETIQ)
Unid. adm.: 02
TESORERIA
Proyecto: 00





TESORERIA
 H. AYUNTAMIENTO
 TLATLAUQUITEPEC PUEBLA
 Debe: 2018 - 2021

Cuenta Contable: Nombre:

NO APLICA
 Región: 00
 NO APLICA
 Municipio: 000
 NO APLICA
 Programa: 4101
 FORTALECIMIENTO DE LA HACIENDA PUBLICA (FORTAMUN)
 Componente: 01
 PLANEACION ESTRATEGICA DE EJECUCION DEL RECURSO FORTAMUN APLICADO
 Actividad: 05
 PRIORIZACION DE LAS ACCIONES LLEVADAS A CABO CON RECURSOS FORTAMUN
 Función: 221
 DESARROLLO SOCIAL
 VIVIENDA Y SERVICIOS A LA COMUNIDAD URBANIZACION
 COG: 311
 ENERGIA ELECTRICA
 Ficha por pagar: 186/20002
 Acreedor: 0000330
 COMISION FEDERAL DE ELECTRICIDAD
 Contrato: 186/20002
 ALUMBRADO OYAMELES
 PROVEEDORES POR PAGAR A CORTO PLAZO
 DEUDAS POR ADQUISICIÓN DE BIENES Y CONTRATACIÓN DE SERVICIOS POR PAGAR A CORTO PLAZO
 Fuente financ.: 5.03
 FONDO DE APORTACIONES PARA EL FORTALECIMIENTO DE LOS MUNICIPIOS (FORTAMUN DF) (ETIQ)
 Ficha por pagar: 186/20002
 Acreedor: 0000330
 COMISION FEDERAL DE ELECTRICIDAD
 Contrato: 186/20002

[Handwritten signature]



5) 2.1.1.2.1

50,275.00



50,275.00 50,275.00

Póliza Presupuestal: D08MCV0035

Cuenta Presup:	Nombre:	Debe:	Haber:
1) 8.2.4.1	PRESUPUESTO DE EGRESOS COMPROMETIDO		1,465.00
1) 8.2.5.1	PRESUPUESTO DE EGRESOS DEVENGADO	1,465.00	
2) 8.2.4.1	PRESUPUESTO DE EGRESOS COMPROMETIDO		2,633.00
2) 8.2.5.1	PRESUPUESTO DE EGRESOS DEVENGADO	2,633.00	
3) 8.2.4.1	PRESUPUESTO DE EGRESOS COMPROMETIDO		1,742.00
3) 8.2.5.1	PRESUPUESTO DE EGRESOS DEVENGADO	1,742.00	
4) 8.2.4.1	PRESUPUESTO DE EGRESOS COMPROMETIDO		44,435.00
4) 8.2.5.1	PRESUPUESTO DE EGRESOS DEVENGADO	44,435.00	
		50,275.00	50,275.00

H AYUNTAMIENTO MPAL OYAMELES

CALLES DIVERSAS
ALUMBRADO PUBLICO
OYAMELES 064
OYAMELES, PUE.
C.P. 73909

TOTAL A PAGAR:

\$44,435

(CUARENTA Y CUATRO MIL CUATROCIENTOS TREINTA Y CINCO PESOS M.N.)

NO. DE SERVICIO : 249941001341
RMU : 73909 94-10-24 HAMO-691226 001 CFE

PERIODO FACTURADO: 07 JUL 20 - 06 AGO 20

TARIFA: APBT **NO. MEDIDOR:** S/MEDO **MULTIPLICADOR:** 1

FECHA LÍMITE DE PAGO: 22 AGO 20

CARGA CONECTADA kW: 27 **DEMANDA CONTRATADA kW:** 27

CORTE A PARTIR: 23 AGO 20

Concepto	No. medidor	Lectura actual	Lectura anterior	Diferencia	Totales
kWh	S/MEDO	10064	0	0	0

Mes	Días de mes	Consumo prom. diario	Energía kWh	Precios \$/kWh
-----	-------------	----------------------	-------------	----------------

Mes	Factor de proporción	Demanda máxima \$/W	Precios \$/W	Importe (M\$)	Factor de potencia
-----	----------------------	---------------------	--------------	---------------	--------------------

Costos de la energía en el Mercado Eléctrico Mayorista					Desglose del importe a pagar	
Concepto	¢	\$/W	\$/kWh	Importe (M\$)	Concepto	Importe (M\$)
Suministro	45.64	0.00	0.00	45.64	Cargo Fijo ¹	45.64
Distribución	0.00	0.00	11,495.10	11,495.10	Energía	38,260.31
Transmisión	0.00	0.00	1,689.75	1,689.75	Subtotal	38,305.95
CENACE	0.00	0.00	80.51	80.51	IVA 16%	6,128.95
Energía	0.00	0.00	12,197.57	12,197.57	Facturación del Periodo	44,434.90
Capacidad	0.00	0.00	12,741.02	12,741.02	Adeudo Anterior	48,154.57
SC=MEM(1)	0.00	0.00	56.36	56.36	Su Pago	48,154.00-
Total	45.64	0.00	38,260.31	38,305.95	Total	\$44,435.47



El Gobierno Federal trabaja contra la impunidad, con la ayuda fortalecemos la lucha. Secretaría de la Función Pública acepta y denuncia al Teléfono: Fecha, hora y lugar de impresión: 10 AGO 2020, 13:35:19 hrs, Avenida Juárez No. 1042-B Barrio Cuauhtémoc Libres Puebla México CP 73780



73909 94-10-24 HAMO-691226 001 CFE
01 249941001341 200822 000044435 0



66DV06B106000010

Gobierno Municipal

\$44,435

(CUARENTA Y CUATRO MIL CUATROCIENTOS TREINTA Y CINCO PESOS M.N.)

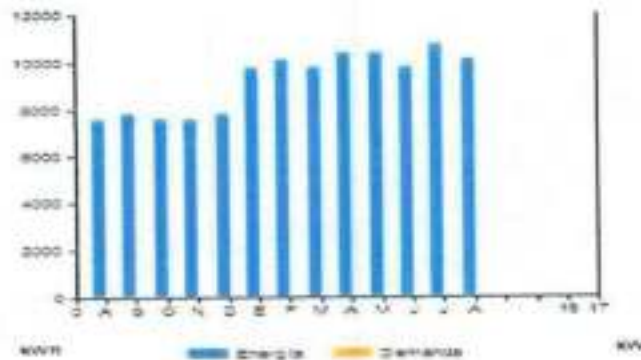

Período	Demanda máxima kW	Consumo total kWh	Factor potencia %	Factor carga %	Precio medio (MXN)
AGO 19		7,587			3.9722
SEP 19		7,840			3.9511
OCT 19		7,587			3.8942
NOV 19		7,587			3.8392
DIC 19		7,840			3.8361
ENE 20		9,728			3.8340
FEB 20		10,064			3.9062
MAR 20		9,729			3.8874
ABR 20		10,400			3.9031
MAY 20		10,399			3.9201
JUN 20		9,728			3.8914
JUL 20		10,735			3.8670
AGO 20		10,064			3.8062

Datos Fiscales del Receptor Cadena Original Este documento es una representación impresa de un CFDI Pago en una sola exhibición

RFC CALLES DIVERSAS OYAMELES, PUE. Serie: VE Folio: 00021899803 Folio Fiscal: ULD N. Certificado del SAT: No. certificado del CFD: 0000100000011006779 Fecha y Hora de certificación: Unidad de medida: No Aplica Método de pago: NA Régimen Fiscal: RÉGIMEN GENERAL DE LEY DE PERSONAS MORALES



Instancias y recursos a disposición de los usuarios para atender quejas:



Conoce los servicios de los diferentes suministradores:

<http://usuariocalificado.cre.gov.mx/UsuarioCalificado/EstadoSuministrador>

¡AVISO IMPORTANTE!

- Corte a partir de 23 AGO 20.
- Servicio a Clientes Teléfono 071.

¡Ahora es más fácil!

VISA



¡Ya puedes pagar tu recibo de CFE con tarjeta de crédito o débito en nuestros Centros de Atención!



CFE Suministrador de Servicios Básicos
Río Ródano No.14, colonia Cuauhtémoc,
Alcaldía Cuauhtémoc, Código Postal 06500,
Ciudad de México.
RFC: CSS180330CP7

**OPERADO
FORTAMUN**
2020

ALUMBRADO PUBLICO VARIAS CALLE

TZINCUILAPAN MPIO TLATLAUQUITE
OYAMELES 064
OYAMELES, PUE.
C.P. 73909

TOTAL A PAGAR:

\$1,742

(UN MIL SETECIENTOS CUARENTA Y DOS PESOS M.N.)

NO. DE SERVICIO : 249120300804
RMU : 73909 12-02-08 XAXX-010101 002 CFE

PERIODO FACTURADO: 07 JUL 20 - 06 AGO 20

TARIFA: APBT **NO. MEDIDOR:** S/MEDO **MULTIPLICADOR:** 1 **FECHA LÍMITE DE PAGO:** 22 AGO 20

CARGA CONECTADA kW: 1 **DEMANDA CONTRATADA kW:** 1 **CORTE A PARTIR:** 23 AGO 20

Concepto	No. medidor	Lectura actual Medida • Formada •	Lectura anterior Medida • Formada •	Diferencia	Totales
kWh	S/MEDO	383	0	0	0

Mes	Días de mes	Consumo prom. diaria	Energía kWh	Precios \$/kWh
-----	-------------	----------------------	-------------	----------------

Mes	Factor de proporción	Demanda máxima \$/W	Precios \$/kW	Importe (MXN)	Factor de potencia
-----	----------------------	---------------------	---------------	---------------	--------------------

Costos de la energía en el Mercado Eléctrico Mayorista

Concepto	1	\$/W	\$/kWh	Importe (MXN)
Suministro	45.64	0.00	0.00	45.64
Distribución	0.00	0.00	437.46	437.46
Transmisión	0.00	0.00	64.31	64.31
CENACE	0.00	0.00	3.06	3.06
Energía	0.00	0.00	484.20	484.20
Capacidad	0.00	0.00	484.88	484.88
SC+MEM(1)	0.00	0.00	2.14	2.14
Total	45.64	0.00	1,456.05	1,501.69

Desglose del importe a pagar

Concepto	Importe (MXN)
Cargo Fijo ²	45.64
Energía	1,456.05
Subtotal	1,501.69
IVA 16%	240.27
Facturación del Periodo	1,741.96
Adeudo Anterior	1,881.01
Su Pago	1,881.00-
Total	\$1,742.57



El Gobierno Federal trabaja contra la impunidad, con su ayuda fortalecemos la lucha. Secretaría de la Función Pública quejas y denuncias al Teléfono:
Fecha, hora y lugar de impresión: 08 AGO 2020 13:36:38 hrs. Avenida Juárez No. 1042-B Barrio Guadalupe Libres Puebla Mexico CP 73180



73909 12-02-08 XAXX-010101 002 CFE
01 249120300804 200822 000001742 0



66DV06B106000030

Gobierno Municipal

\$1,742

(UN MIL SETECIENTOS CUARENTA Y DOS PESOS M.N.)

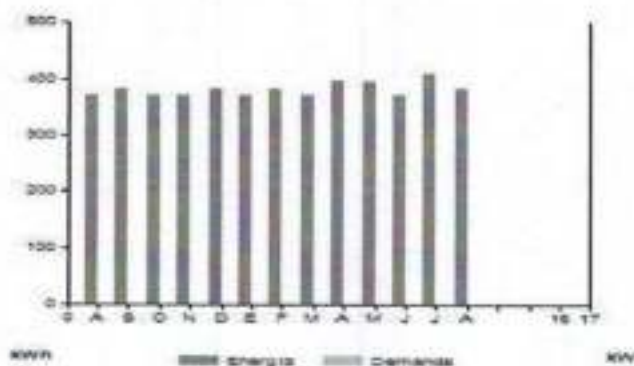

Periodo	Demanda máxima kW	Consumo total kWh	Factor potencia %	Factor carga %	Precio medio (MXN)
AGO 19		370			4.0862
SEP 19		383			4.0611
OCT 19		370			4.0082
NOV 19		371			3.9528
DIC 19		383			3.9461
ENE 20		370			3.9492
FEB 20		383			4.0208
MAR 20		370			4.0080
ABR 20		396			4.0140
MAY 20		395			4.0312
JUN 20		370			4.0100
JUL 20		408			3.9746
AGO 20		383			3.9209

Datos Fiscales del Receptor Cadena Original Este documento es una representación impresa de un CFDI Pago en una sola exhibición

RFC TONCUALAPAN MPVO TLATLAUOLITE OYAMELES, PUE. Serie: VE Folio: 000021699805 Folio Fiscal: URO N. Certificado del SAT: No. certificado del CSEI: 00001000000413088776 Fecha y hora de certificación: Unidad de recibo: No Aplica Método de pago: NA Régimen Fiscal: RÉGIMEN GENERAL DE LEY DE PERSONAS MORALES



instancias y recursos a disposición de los usuarios para atender quejas:



Conoce los servicios de los diferentes suministradores:

<http://usuariocalificado.cfe.gob.mx/UsuarioCalificado/EstadoSuministrador>

¡AVISO IMPORTANTE!

- Corte a partir de 23 AGO 20.
- Servicio a Clientes Teléfono 071.

¡Ahora es más fácil!

VISA



¡Ya puedes pagar tu recibo de CFE con tarjeta de crédito o débito en nuestros Centros de Atención!

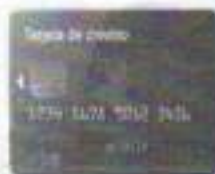

ALUMBRADO PUBLICO VARIAS CALLE

IXMATLACO MUNIC TLATLAUQUITEPE
OYAMELES 064
OYAMELES, PUE.
C.P. 73909

TOTAL A PAGAR:

\$2,633

(DOS MIL SEISCIENTOS TREINTA Y TRES PESOS M.N.)

NO. DE SERVICIO : 249120300791
RMU : 73909 12-02-08 XAXX-010101 001 CFE

PERIODO FACTURADO: 07 JUL 20 - 06 AGO 20

TARIFA: APBT **NO. MEDIDOR:** S/MEDO **MULTIPLICADOR:** 1 **FECHA LÍMITE DE PAGO:** 22 AGO 20

CARGA CONECTADA kW: 1 **DEMANDA CONTRATADA kW:** 1 **CORTE A PARTIR:** 23 AGO 20

Concepto	No. medidor	Lectura actual		Lectura anterior		Diferencia	Totales
		Medida	Estimada	Medida	Estimada		
kWh	S/MEDO	555		0		0	0

Mes	Días de mes	Consumo prom. diario	Energía kWh	Precios \$/kWh
-----	-------------	----------------------	-------------	----------------

Mes	Factor de proporción	Demanda máxima \$/kW	Precios \$/kW	Importe (MXN)	Factor de potencia
-----	----------------------	----------------------	---------------	---------------	--------------------

Costos de la energía en el Mercado Eléctrico Mayorista					Desglose del importe a pagar	
Concepto	\$	\$/kW	\$/kWh	Importe (MXN)	Concepto	Importe (MXN)
Suministro	45.64	0.00	0.00	45.64	Cargo Fijo ²	45.64
Distribución	0.00	0.00	668.19	668.19	Energía	2,224.00
Transmisión	0.00	0.00	98.22	98.22	Subtotal	2,269.64
CENACE	0.00	0.00	4.68	4.68	IVA 16%	363.14
Energía	0.00	0.00	709.02	709.02	Facturación del Periodo	2,832.78
Capacidad	0.00	0.00	740.61	740.61	Adelanto Anterior	2,853.42
SCnMEM ¹⁾	0.00	0.00	3.28	3.28	Su Pago	2,853.00-
Total	45.64	0.00	2,224.00	2,269.64	Total	\$2,633.20

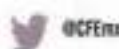
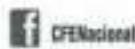

El Gobierno Federal trabaja contra la impunidad, con tu ayuda fortalecemos la lucha. Secretaría de la Función Pública quejas y denuncias al Teléfono:
Fecha, hora y lugar de impresión: 08 AJO 2020 13:27:45 hrs. Avenida Juárez No. 1042-B Barro Guadalupe Libre Puebla México CP 73780



73909 12-02-08 XAXX-010101 001 CFE
01 249120300791 200822 000002633 9



68DV06B106000020

Gobierno Municipal

\$2,633

(DOS MIL SEISCIENTOS TREINTA Y TRES PESOS M.N.)

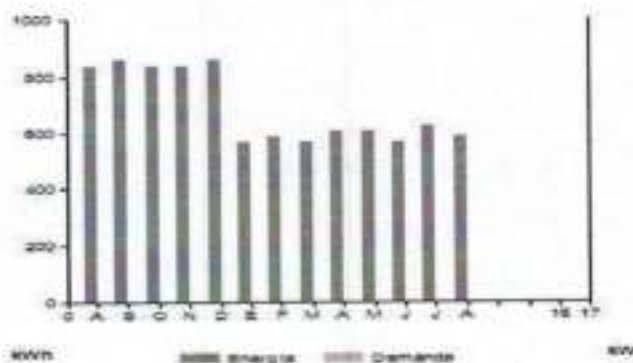

Período	Demanda máxima kW	Consumo total kWh	Factor potencia %	Factor carga %	Precio medio (MXN)
AGO 19		834			4.0195
SEP 19		862			3.9968
OCT 19		834			3.9415
NOV 19		835			3.8865
DIC 19		862			3.8818
ENE 20		566			3.9077
FEB 20		585			3.9797
MAR 20		566			3.9633
ABR 20		605			3.9741
MAY 20		605			3.9911
JUN 20		566			3.9673
JUL 20		625			3.8357
AGO 20		585			3.8797

Datos Fiscales del Receptor **Cadena Original** **Este documento es una representación impresa de un CFDI** **Pago en una sola exhibición**

RFC: IMATLACO MUNDO TLATLAHUQUEPE OYAMELES, PUE. Serie: VE Folio: 0000180664 Folio Fiscal: LUID N. Certificado del SAT: No. certificado del CSD: 0000100000413099179 Fecha y Hora de certificación: Unidad de medida: No Aplica Método de pago: NA Régimen Fiscal: RÉGIMEN GENERAL DE LEY DE PERSONAS MORALES



Instancias y recursos a disposición de los usuarios para atender quejas:

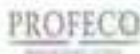

Conoce los servicios de los diferentes suministradores:

<http://usuariocalificado.cfe.gob.mx/UsuarioCalificado/ListadoSuministrador>

¡AVISO IMPORTANTE!

- Corte a partir de 23 AGO 20.
- Servicio a Clientes Teléfono 071.

¡Ahora es más fácil!

VISA



¡Ya puedes pagar tu recibo de CFE con tarjeta de crédito o débito en nuestros Centros de Atención!

ALUMBRADO PUBLICO VARIAS CALLE

 SAN ANTONIO OYAM MPIO TLATLAUQ
 OYAMELES 064
 OYAMELES, PUE.
 C.P. 73909

TOTAL A PAGAR:
\$1,465

 (UN MIL CUATROCIENTOS SESENTA Y CINCO
 PESOS M.N.)

NO. DE SERVICIO: 249120300812
RMU: 73909 12-02-08 XAXX-010101 003 CFE

PERIODO FACTURADO: 07 JUL 20 - 06 AGO 20

TARIFA: APBT **NO. MEDIDOR:** S/MEDO **MULTIPLICADOR:** 1

FECHA LÍMITE DE PAGO: 22 AGO 20

CARGA CONECTADA kW: 0 **DEMANDA CONTRATADA kW:** 1 **CORTE A PARTIR:** 23 AGO 20

Concepto	No. medidor	Lectura actual		Lectura anterior		Diferencia	Totales
		Medida	Tarifa	Medida	Tarifa		
kWh	S/MEDO	320		0		0	0

Mes	Días de mes	Consumo prom. diario	Energía kWh	Precios \$/kWh

Mes	Factor de proporción	Demanda máxima \$/kW	Precios \$/kW	Importe (MXN)	Factor de potencia

Costos de la energía en el Mercado Eléctrico Mayorista					Desglose del importe a pagar	
Concepto	\$	\$/kW	\$/kWh	Importe (MXN)	Concepto	Importe (MXN)
Suministro	45.64	0.00	0.00	45.64	Cargo Fijo ¹	45.64
Distribución	0.00	0.00	365.50	365.50	Energía	1,216.54
Transmisión	0.00	0.00	53.73	53.73	Subtotal	1,262.18
CENACE	0.00	0.00	2.56	2.56	IVA 16%	201.94
Energía	0.00	0.00	387.84	387.84	Facturación del Periodo	1,464.12
Capacidad	0.00	0.00	405.12	405.12	Adeudo Anterior	1,580.90
SCnMEM ⁽²⁾	0.00	0.00	1.79	1.79	Su Pago	1,580.00-
Total	45.64	0.00	1,216.54	1,262.18	Total	\$1,465.02

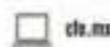
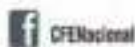
 El Gobierno Federal trabaja contra la impunidad, con la ayuda fortalecemos la lucha. Secretaría de la Función Pública quejas y denuncias al TelFoco:
Fecha, hora y lugar de impresión: 12 AUG 2020 13:38:42 hrs. Avenida Juárez No. 1042-D Barrio Guadalupe Libros Puebla Mexico CP 72180

 73909 12-02-08 XAXX-010101 003 CFE
01 249120300812 200822 000001465 6



66DV06B106000040

Gobierno Municipal

1

\$1,465

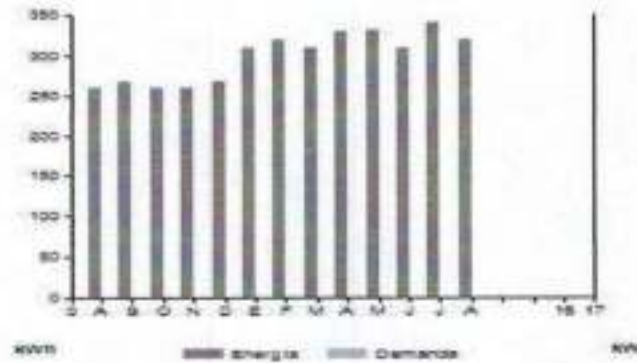
 (UN MIL CUATROCIENTOS SESENTA Y CINCO PESOS
 M.N.)



Período	Demanda máxima kW	Consumo total kWh	Factor potencia %	Factor carga %	Precio medio (MXN)
AGO 19		259			4.1375
SEP 19		268			4.1107
OCT 19		259			4.0595
NOV 19		259			4.0045
DIC 19		268			3.9957
ENE 20		309			3.9728
FEB 20		320			4.0443
MAR 20		309			4.0304
ABR 20		330			4.0370
MAY 20		331			4.0536
JUN 20		309			4.0344
JUL 20		341			3.9965
AGO 20		320			3.9443

Datos Fiscales del Receptor Cadenas Original Este documento es una representación impresa de un CFDI Pago en una sola exhibición

RFC SAN ANTONIO OYAM MPIO TLATLACO OYAMELES, PUE. Serie: VE Folio: 000021699906 Folio Fiscal: 11100 N. Certificado del SAT: No. certificado del CSD: 00001000005412089779 Fecha y Hora de certificación: Unidad de medida: No Aplica Método de pago: NA Régimen Fiscal: RÉGIMEN GENERAL DE LEY DE PERSONAS MORALES



Instancias y recursos a disposición de los usuarios para atender quejas:



Conoce los servicios de los diferentes suministradores:

<http://usuviocalificado.cre.gob.mx/Usuario/Calificado/EstadoSuministrador>

¡AVISO IMPORTANTE!

- Corte a partir de 23 AGO 20.
- Servicio a Clientes Teléfono 071.

¡Ahora es más fácil!

VISA



¡Ya puedes pagar tu recibo de CFE con tarjeta de crédito o débito en nuestros Centros de Atención!

000422



15 SEP 2020



TESORERIA MUNICIPAL

ORDEN DE PAGO

TLATLAUQUITEPEC
PUEBLO MÁGICO

C.P. EDITH NOLASCO LUCIO

TESORERA MUNICIPAL

H. AYUNTAMIENTO DE TLATLAUQUITEPEC. PUEBLA.

Presente:

El que suscribe Ing. José Balán Jiménez, director de Obras Públicas del H. Ayuntamiento Municipal de Tlatlauquitepec, Puebla, a quien por medio del presente se dirige a usted para solicitarle el pago de la obra que a continuación se describe:

EJERCICIO	2020	FONDO	FORTAMUN-DF 2020
NO. DE OBRA	186/20002		
NOMBRE DE LA OBRA	PAGO DE ALUMBRADO PUBLICO PARA EL MUNICIPIO DE TLATLAUQUITEPEC, PUEBLA		
LOCALIDAD	Tlatlauquitepec.		

MODALIDAD DE EJECUCION	Administración Directa	OFICIO DE ASIGNACION	MTP-IM/2020-002
MONTO CONTRATADO	\$ 13,412,980.00	N° DE CONTRATO	NO APLICA

EJE		
PROGRAMA	4101	Fortalecimiento de la hacienda pública (FORTAMUN)
COMPONENTE	4	programas y/ o proyectos priorizados con recursos del Fortamun

FECHA DE INICIO	01 de enero de 2020	FECHA DE TERMINO	31 de diciembre de 2020
NUMERO DE BENEFICIARIOS	51,495 habitantes		

FECHA DE ORDEN	martes, 15 de septiembre de 2020	NUMERO DE ORDEN	019
CONCEPTO	\$ 42,540.00	249941001341	ALUMBRADO PUBLICO H. AYUNTAMIENTO MPAL OTAMBLE, DIVERSAS CALLES
	\$ 1,669.00	249120300604	ALUMBRADO PUBLICO VARIAS CALLES TENCILAPAN MPIO TLATLAUQUITE OTAMBLE
	\$ 2,524.00	249120300791	ALUMBRADO PUBLICO VARIAS CALLES IMATLACO MPRIC TLATLAUQUITEPE OTAMBLE
	\$ 1,402.00	249120300812	ALUMBRADO PUBLICO VARIAS CALLE SAN ANTONIO OTAM MPIO TLATLAUQUITE OTAMBLE
PROVEEDOR	CFE SUMINISTRADOR DE SERVICIOS		
FOLIO FISCAL		MONTO A PAGAR	\$ 48,135.00

DATOS BANCARIOS	BANCO:	BANCO MERCANTIL DEL NORTE S.A. DE C.V. (BANORTE)
	NUM. DE TARJETA:	4189-2810-4240-8428
	REFERENCIA:	B5821100093

Nota: Se adjunta copias fotostaticas de la documentación comprobatoria correspondiente



MUNICIPIO DE TLATLAUQUITEPEC PUEBLA
 RFC: MTP930215QP7
 PÓLIZA No.: D09MCV0028



Póliza No.: D09MCV0028
 Fecha: 20 SEP 2020
 Requisición No.: 02MCV00030
 Concepto: 186/20002 ALUMBRADO PUBLICO SEPTIEMBRE
 PARA EL MUNICIPIO
 Fecha de Impresión: 20 OCT 2020

Cuenta Contable:	Nombre:	Debe:	Haber:
1) 2.1.1.2.1	PROVEEDORES POR PAGAR A CORTO PLAZO DEUDAS POR ADQUISICIÓN DE BIENES Y CONTRATACIÓN DE SERVICIOS POR PAGAR A CORTO PLAZO Fuente financ.: 5.03 FONDO DE APORTACIONES PARA EL FORTALECIMIENTO DE LOS MUNICIPIOS (FORTAMUN DF) (ETIQ) Ficha por pagar: 186/20002 Acreedor: 0000330 COMISION FEDERAL DE ELECTRICIDAD Contrato: 186/20002	48,135.00	
2) 1.1.2.3.1	DEUDORES DIVERSOS POR COBRAR A CORTO PLAZO GASTOS A COMPROBAR Y PENDIENTES DE APLICAR Fuente financ.: 5.03 FONDO DE APORTACIONES PARA EL FORTALECIMIENTO DE LOS MUNICIPIOS (FORTAMUN DF) (ETIQ) Ficha por cobrar: CH-0022 FAFOM Deudor: 0000330 COMISION FEDERAL DE ELECTRICIDAD		48,135.00
		48,135.00	48,135.00



Póliza Presupuestal: D09MCV0028

Cuenta Presup:	Nombre:	Debe:	Haber:
1) 8.2.6.1	PRESUPUESTO DE EGRESOS EJERCIDO		48,135.00
1) 8.2.7.1	PRESUPUESTO DE EGRESOS PAGADO	48,135.00	
		48,135.00	48,135.00



COMISION FEDERAL DE ELECTRICIDAD

RFC: CSS-160330-CP7
Rta Rodano No 14 Col. Cuauhtemoc Alcaidia
Cuauhtemoc C.P. 06500 Ciudad de Mexico
Fecha 28/09/17 Hora 13:12:16 Caj 9LSLP
AGENCIA LIBRES

COMPROBANTE DE PAGO
COMPROBANTE DE PAGO

Nombre ALUMBRADO PUBLICO VARIAS CALLE
Direcc SAN ANTONIO DYAM MPIO TLATLAUD
Colonia DYAMELES 064
Poblac DYAMELES, PUE.
Cuenta 66DV06B106000040 Rpu 249120300812
Ta 5A Giro R120 Comp 202009014

OPERADO
FORTAMUN

2020

NumMed Cv LecAnt LecAct Diferenc Multi
S/MEDO 1 0 309 309
Consumo 200806 al 200904 = 309 Kwh

CONCEPTO	IMPORTE
Energia	1,208.93
Dif Pend Fact Ant	0.02
Dif Pend Prox Fac	0.37
I V A	193.42
TOTAL	\$*****1,402.00

PAGADO EN EFECTIVO



GRACIAS POR SU PAGO

COMISION FEDERAL DE ELECTRICIDAD

RFC:CSS-160330-CP7

Ciudad Rodario No 14 Col. Cuauhtemoc Alcatdia
Cuauhtemoc C.P. 06500 Ciudad de Mexico

Fecha 20/09/17 Hora 13:11:47 Caj 9L9LP

AGENCIA LIBRES

COMPROBANTE DE PAGO
COMPROBANTE DE PAGO

JE
OS

CFE Comisioin de Servicios Elcticos
No Rodario No 14, Colnia Cuauhtemoc,
Alcatdia, Cuauhtemoc, Cdigo Postal 06500,
Estado de Mexico
RFC: CSS160330CP7

DO VARIAS CALLES OPERADO
IPE FORTAMUN TOTAL A PAGAR:
\$2,524

2020

(DOS MIL QUINIENTOS VENTICUATRO PESOS
0.00)

Nombre ALUMBRADO PUBLICO VARIAS CALLE
Direcc IXMATLACO MUNIC TLATLAUQUITEPE
Colonia OYAMELES 064

Poblac OYAMELES, PUE.

Cuenta 660V068106000020 Rcv 249120300791
SA Giro R120 Comp 202009018

NumMed Cy LecAnt LecAct Diferenc Multi
S/MEDO 1 0 566 566

Consumo 200806 a1 200904 = 566 Kwh

791
101 001 CFE

PERIODO FACTURADO: 02 AGO 20 - 04 SEP 20

OR: S/MEDO

MULTIPLICADOR: 1

FECHA LÍMITE DE PAGO: 20 SEP 20

DEMANDA CONTRATADA kW: 1

CORTE A PARTIR: 21 SEP 20

Lectura actual	Lectura anterior	Diferencia	Total
Modo: Normal	Modo: Normal	0	0

Consumo prom. diario	Energía kWh	Precio \$/kWh
0.00	0.00	0.00

Tarifa Mercado Elctrico Mayorista			Detalle del importe a pagar	
\$/kWh	\$/kWh	Importe (\$/kWh)	Concepto	Importe (\$/kWh)
0.00	0.00	49.04	Cargo Fijo	49.04
0.00	0.40	0.40	Energía	2,130.80
0.00	0.00	0.00	Subvenc	2,170.48
0.00	4.00	4.00	Iva 16%	348.23
0.00	0.75	0.75	Facturacin del Periodo	2,524.69
0.00	700.00	700.00	Activos Anteriores	2,600.20
0.00	0.17	0.17	Su Pago	2,600.00
0.00	2,130.82	2,170.48	Total	\$2,524.89

CONCEPTO	IMPORTES
Energía	2,176.46
Dif. Pend. Fact. Ant.	0.20
Dif. Pend. Prox. Fac.	0.89
I V A	348.23
TOTAL	\$*****2,524.00

PAGADO EN EFECTIVO



GRACIAS POR SU PAGO

077 CFE Twitter CFE Facebook CFE LinkedIn CFE YouTube

El Sistema Federal de Agua y Saneamiento, con la ayuda del gobierno de la federacin, depende de la Funcin Pblica y de la Administracin de Telfonos
Fecha, hora y lugar de impresin: 20/09/2017 13:11:47, Estado de Mexico, No. 10018 Barrio Cuauhtemoc, Ciudad de Mexico, C.P. 06500



79905 12-02-08 XAXX-010101 001 CFE
01 249120300791 200920 000002524 1



660V068106000020

Gobierno Municipal

\$2,524

(DOS MIL QUINIENTOS VENTICUATRO PESOS M.N.)

COMISION FEDERAL DE ELECTRICIDAD

RFC:CSS-160330-CP7

Rio Rodano No 14 Col. Cuauhtemoc Alcaidia
Cuauhtemoc C.P. 06500 Ciudad de Mexico
Fecha 20/09/17 Hora 13:10:23 Caj. 9L9LP
AGENCIA LIBRES

de
105.

CFE Subsidiaria de Servicios Básicos
Río Rodano No. 14, colonia Cuauhtémoc,
Alcaidia Cuauhtémoc, Distrito Federal 06500,
Ciudad de México
RFC: CSS160330CP7

**OPERADO
FORTAMUN**

2020

COMPROBANTE DE PAGO
COMPROBANTE DE PAGO

MUNICIPALIDAD DE OYAMELES

TOTAL A PAGAR:
\$42,540

(CUARENTA Y DOS MIL QUINIENTOS CUARENTA
PESES M.N.)

M1
226 001 CFE

PERIODO FACTURADO: 06 AGO 20 - 04 SEP 20

M: S/MEDD MULTIPLICADOR: 1

FECHA LÍMITE DE PAGO: 20 SEP 20

DEMANDA CONTRATADA KW: 27

CORTE A PARTIR: 21 SEP 20

Nombre H AYUNTAMIENTO MPAL OYAMELES
CALLE CALLES DIVERSAS
Colonia OYAMELES 064
Poblac OYAMELES, PUE.
Cuenta 66DV06B106000010 Rpu 249941001341
Tarifa 5A Giro R120 Comp 202009014
RFC HAMD-691226-

Lectura actual	Lectura anterior	Diferencia	Totales
Metro • Tramo •	Metro • Tramo •		
9729	0	0	0

Consumo prom. diario	Energía kWh	Precio \$/kWh
----------------------	-------------	---------------

Demanda máxima \$/kW	Precio \$/kW	Capacidad (kW)	Factor de potencia
----------------------	--------------	----------------	--------------------

NumMed Cy LecAnt LecAct Diferenc Multi
S/MEDD 1 0 9,729 9,729

Consumo 200806 a1 200904 = 9,729 Kwh

CONCEPTO	IMPORTES
Energía	36,672.40
Dif Pend Fact Ant	0.47
Dif Pend Prox Fac	0.45
I V A	5,867.58
TOTAL	\$*****42,540.00

Muestra Eléctrica Representativa			Desglose del importe a pagar	
W	\$/kWh	Importe (M\$)	Concepto	Importe (M\$)
0.00	0.00	45.84	Carga Fija*	45.84
0.00	11,112.45	11,112.45	Energía	36,672.40
0.00	1,633.50	1,633.50	Subtotal	36,672.40
0.00	77.80	77.80	IVA 16%	3,967.26
0.00	11,816.43	11,816.43	Facturación del Periodo	42,538.86
0.00	12,132.06	12,132.06	Adelanto Anterior	-44,435.47
0.00	54.48	54.48	Sal Paga	44,435.00
0.00	36,626.76	36,672.40	Total	\$42,840.48

PAGADO EN EFECTIVO



GRACIAS POR SU PAGO

CFE Nacional | CFE Ene | CFE Ene | CFE Ene | CFE Ene

CFE Subsidiaria de Servicios Básicos, Secretaría de la Función Pública y Secretaría de Turismo
P. 2020 10x40.57 Pta. Avenida Juárez No. 1942-E Barrio Cuauhtémoc Límites Puebla México CP 71700



\$42,540

(CUARENTA Y DOS MIL QUINIENTOS CUARENTA PESES M.N.)

66DV06B106000010

Gobierno Municipal

COMISION FEDERAL DE ELECTRICIDAD

RFC:CSS-160330-CP7

Río Rodano No 14 Col. Cuauhtemoc AlcaIdia
Cuauhtemoc C.P. 06500 Ciudad de Mexico

Fecha 20/09/17 Hora 13:11:15 Caj 9L9LP

AGENCIA LIBRES

COMPROBANTE DE PAGO
COMPROBANTE DE PAGO

CFE Subsidiaria de Servicios Básicos
Río Rodano No. 14, colonia Cuauhtemoc,
AlcaIdia Cuauhtemoc, CDMX, P.O. Box 9500,
Ciudad de México,
C.P. 06500

TOTAL A PAGAR:

\$1,669

(UN MIL SEISCIENTOS SESENTA Y NUEVE PESOS M.N.)

PERIODO FACTURADO: 02 AGO 20 - 04 SEP 20

FECHA LÍMITE DE PAGO: 20 SEP 20

CORTE A PARTIR: 21 SEP 20

**OPERADO
FORTAMUN**

2020

Nombre ALUMBRADO PUBLICO VARIAS CALLE
Direcc TZINCUILAPAN MPIO TLATLAUQUITE
Colonia OYAMELES 064
Poblac OYAMELES, PUE.
Cuenta 56DV06B106000030 Rpu 249120300804
Caj 5A Giro R120 Comp 202009013

NumMed Cv LecAnt LecAct Diferenc Multi
S/MEDD 1 0 370 370

Consumo 200806 al 200904 = 370 Kwh

CONCEPTO	IMPORTES
Energía	1,438.57
Dif Pend Fact Ant	0.57
Dif Pend Prox Fac	0.31
I V A	230.17
TOTAL	\$*****1,669.00

Lectura anterior	Diferencia	Total
0	0	0

Energía kWh	Precio \$/kWh

Precio \$/kWh	Importe \$/kWh	Factor de potencia

Desglose del importe a pagar	
Concepto	Importe \$/kWh
Carga Fija	45.84
Energía	1,392.83
Subsuelo	1,438.57
IVA 16%	230.17
Exclusión del Periodo:	1,668.74
Abonado Anterior	1,742.57
Saldo Pagar	1,742.09
Total	\$1,669.31

PAGADO EN EFECTIVO



CFE, Datos de este

GRACIAS POR SU PAGO

133 CFE

3 1

\$1,669



(UN MIL SEISCIENTOS SESENTA Y NUEVE PESOS M.N.)

SEVA-ACC

56DV06B106000030

Gobierno Municipal



[Handwritten signature]

Póliza No.: E09MCV0036
 Fecha: 14 SEP 2020
 Requisición No.: 02MCV00030
 Cheque o Clave: CH-0022 FAFOM
 Beneficiario: 0000330
 Nombre: COMISION FEDERAL DE ELECTRICIDAD
 Concepto: 186/20002 ALUMBRADO PUBLICO SEPTIEMBRE
 PARA EL MUNICIPIO
 Fecha de Impresión: 20 OCT 2020

Cuenta Contable:	Nombre:	Debe:	Haber:
1) 1.1.2.3.1	DEUDORES DIVERSOS POR COBRAR A CORTO PLAZO GASTOS A COMPROBAR Y PENDIENTES DE APLICAR Fuente financ.: 5.03 FONDO DE APORTACIONES PARA EL FORTALECIMIENTO DE LOS MUNICIPIOS (FORTAMUN DF) (ETIQ) Ficha por cobrar: CH-0022 FAFOM Deudor: 0000330 COMISION FEDERAL DE ELECTRICIDAD	48,135.00	
2) 1.1.1.2.4.4	BANCOS/TESORERIA FORTAMUN SANTANDER 18-000130261 FORTAMUN 2020 Fuente financ.: 5.03 FONDO DE APORTACIONES PARA EL FORTALECIMIENTO DE LOS MUNICIPIOS (FORTAMUN DF) (ETIQ)		48,135.00
		48,135.00	48,135.00



[Large handwritten signature]

CHEQUE POLIZA VA

0000022

MUNICIPIO DE TLATLAGUATEPEC PUEBLA PORTAMUN 2020
 SUC. 6400 SUC. PRINCIPAL TEZUTLAN, TEZUTLAN, PUE.

COPIA DEL CHEQUE

14-SEPTIEMBRE-2020

NÚMERO T19016204

CTA. 18000130281 MTP930215QP7 CLABE 014672180001302614

CFE SUMINISTRADOR DE SERVICIOS BASKOS \$ 48,135.⁰⁰

CUARENTA Y OCHO MIL CIENTO TREINTA Y CINCO PESOS 00/100.

Santander

Banco Santander México, S.A.
 INSTITUCIÓN DE BANCA MÚLTIPLE
 Casa Financiera Santander México

(Handwritten signatures and stamps)

462505667201430180001302614000022



CONCEPTO DEL PAGO

TRIBUCION

CHEQUE - BENEFICARIO COPIA COLOR - ARCHIVO CON COMPROMISOS - COPIA BLANCA ARCHIVO NUMERICO - CONTABILIDAD CONCLUSIONES BANCARIAS

CUENTA	SUB-CUENTA	NOMBRE	PARCIAL	DEBE	HABER
SUMAS IGUALES					

MEDIO POR

REVISADO

AUTORIZADO

AUXILIARES

DIARIO

POLIZA No.

1013

MUNICIPIO DE TLATLAUQUITEPEC PUEBLA
 RFC: MTP930215QP7
 PÓLIZA No.: D09MCV0027



Póliza No.: D09MCV0027
 Fecha: 04 SEP 2020
 Requisición No.: 02MCV00030
 Concepto: 186/20002 ALUMBRADO PUBLICO SEPTIEMBRE PARA EL MUNICIPIO
 Fecha de Impresión: 20 OCT 2020

Cuenta Contable:	Nombre:	Debe:	Haber:
1) 5.1.3.1.1	SERVICIOS BÁSICOS ENERGÍA ELÉCTRICA Fuente financ.: 5.03 FONDO DE APORTACIONES PARA EL FORTALECIMIENTO DE LOS MUNICIPIOS (FORTAMUN DF) (ETIQ) Unid. adm.: 02 TESORERIA Proyecto: 00 NO APLICA Región: 00 NO APLICA Municipio: 000 NO APLICA Programa: 4101 FORTALECIMIENTO DE LA HACIENDA PUBLICA (FORTAMUN) Componente: 01 PLANEACION ESTRATEGICA DE EJECUCION DEL RECURSO FORTAMUN APLICADO Actividad: 05 PRIORIZACION DE LAS ACCIONES LLEVADAS A CABO CON RECURSOS FORTAMUN Función: 221 DESARROLLO SOCIAL VIVIENDA Y SERVICIOS A LA COMUNIDAD URBANIZACIÓN COG: 311 ENERGÍA ELÉCTRICA Ficha por pagar: 186/20002 Acreedor: 0000330 COMISION FEDERAL DE ELECTRICIDAD Contrato: 186/20002 ALUMBRADFO SAN ANTONIO OYAMELES	1,402.00	
2) 5.1.3.1.1	SERVICIOS BÁSICOS ENERGÍA ELÉCTRICA Fuente financ.: 5.03 FONDO DE APORTACIONES PARA EL FORTALECIMIENTO DE LOS MUNICIPIOS (FORTAMUN DF) (ETIQ) Unid. adm.: 02 TESORERIA Proyecto: 00 NO APLICA Región: 00 NO APLICA Municipio: 000 NO APLICA Programa: 4101 FORTALECIMIENTO DE LA HACIENDA PUBLICA (FORTAMUN)	2,524.00	



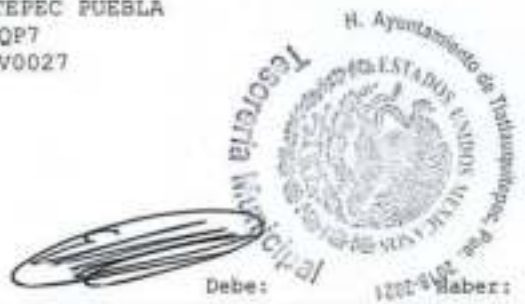

Cuenta Contable: Nombre:

Debe:

Haber:

Componente: 01
PLANEACION ESTRATEGICA DE EJECUCION DEL
RECURSO FORTAMUN APLICADO
Actividad: 05
PRIORIZACION DE LAS ACCIONES LLEVADAS A
CABO CON RECURSOS FORTAMUN
Función: 221
DESARROLLO SOCIAL
VIVIENDA Y SERVICIOS A LA COMUNIDAD
URBANIZACIÓN
COG: 311
ENERGÍA ELÉCTRICA
Ficha por pagar: 186/20002
Acreedor: 0000330
COMISION FEDERAL DE ELECTRICIDAD
Contrato: 186/20002
ALUMBRADO IXMATLACO
SERVICIOS BÁSICOS
ENERGÍA ELÉCTRICA
Fuente financ.: 5.03

3) 5.1.3.1.1

1,669.00

FONDO DE APORTACIONES PARA EL
FORTALECIMIENTO DE LOS MUNICIPIOS
(FORTAMUN DF) (ETIQ)
Unid. adm.: 02
TESORERIA
Proyecto: 00
NO APLICA
Región: 00
NO APLICA
Municipio: 000
NO APLICA
Programa: 4101
FORTALECIMIENTO DE LA HACIENDA PUBLICA
(FORTAMUN)

Componente: 01
PLANEACION ESTRATEGICA DE EJECUCION DEL
RECURSO FORTAMUN APLICADO
Actividad: 05
PRIORIZACION DE LAS ACCIONES LLEVADAS A
CABO CON RECURSOS FORTAMUN
Función: 221
DESARROLLO SOCIAL
VIVIENDA Y SERVICIOS A LA COMUNIDAD
URBANIZACIÓN
COG: 311
ENERGÍA ELÉCTRICA
Ficha por pagar: 186/20002
Acreedor: 0000330
COMISION FEDERAL DE ELECTRICIDAD
Contrato: 186/20002
ALUMBRADO TRINCUILAPAN
SERVICIOS BÁSICOS
ENERGÍA ELÉCTRICA
Fuente financ.: 5.03

4) 5.1.3.1.1

42,540.00

FONDO DE APORTACIONES PARA EL
FORTALECIMIENTO DE LOS MUNICIPIOS
(FORTAMUN DF) (ETIQ)
Unid. adm.: 02
TESORERIA
Proyector: 00





Cuenta Contable: Nombre: Debe: Haber:

NO APLICA
 Región: 00
 NO APLICA
 Municipio: 000
 NO APLICA
 Programa: 4101
 FORTALECIMIENTO DE LA HACIENDA PUBLICA
 (FORTAMUN)
 Componente: 01
 PLANEACION ESTRATEGICA DE EJECUCION DEL
 RECURSO FORTAMUN APLICADO
 Actividad: 05
 PRIORIZACION DE LAS ACCIONES LLEVADAS A
 CABO CON RECURSOS FORTAMUN
 Función: 221
 DESARROLLO SOCIAL
 VIVIENDA Y SERVICIOS A LA COMUNIDAD
 URBANIZACION
 COG: 311
 ENERGIA ELÉCTRICA
 Ficha por pagar: 186/20002
 Acreedor: 0000330
 COMISION FEDERAL DE ELECTRICIDAD
 Contrato: 186/20002
 ALUMBRADO MUNICIPAL OYAMELES
 PROVEEDORES POR PAGAR A CORTO PLAZO
 DEUDAS POR ADQUISICIÓN DE BIENES Y
 CONTRATACIÓN DE SERVICIOS POR PAGAR A
 CORTO PLAZO
 Fuente financ.: 5.03
 FONDO DE APORTACIONES PARA EL
 FORTALECIMIENTO DE LOS MUNICIPIOS
 (FORTAMUN DF) (ETIQ)
 Ficha por pagar: 186/20002
 Acreedor: 0000330
 COMISION FEDERAL DE ELECTRICIDAD
 Contrato: 186/20002



5) 2.1.1.2.1



48,135.00

 48,135.00 48,135.00

Póliza Presupuestal: D09MCV0027

Cuenta Presup:	Nombre:	Debe:	Haber:
1) 8.2.4.1	PRESUPUESTO DE EGRESOS COMPROMETIDO		1,402.00
1) 8.2.5.1	PRESUPUESTO DE EGRESOS DEVENGADO	1,402.00	
2) 8.2.4.1	PRESUPUESTO DE EGRESOS COMPROMETIDO		2,524.00
2) 8.2.5.1	PRESUPUESTO DE EGRESOS DEVENGADO	2,524.00	
3) 8.2.4.1	PRESUPUESTO DE EGRESOS COMPROMETIDO		1,669.00
3) 8.2.5.1	PRESUPUESTO DE EGRESOS DEVENGADO	1,669.00	
4) 8.2.4.1	PRESUPUESTO DE EGRESOS COMPROMETIDO		42,540.00
4) 8.2.5.1	PRESUPUESTO DE EGRESOS DEVENGADO	42,540.00	
		48,135.00	48,135.00

H AYUNTAMIENTO MPAL OYAMELES

CALLES DIVERSAS
ALUMBRADO PUBLICO
OYAMELES 064
OYAMELES, PUE.
C.P. 73909

TOTAL A PAGAR:
\$42,540

(CUARENTA Y DOS MIL QUINIENTOS CUARENTA PESOS M.N.)

NO. DE SERVICIO : 249941001341
RMU : 73909 94-10-24 HAMO-691226 001 CFE

PERIODO FACTURADO: 06 AGO 20 - 04 SEP 20

TARIFA: APBT **NO. MEDIDOR:** S/MEDD **MULTIPLICADOR:** 1

FECHA LÍMITE DE PAGO: 20 SEP 20

CARGA CONECTADA kW: 27 **DEMANDA CONTRATADA kW:** 27

CORTE A PARTIR: 21 SEP 20

Concepto	No. medidor	Lectura actual		Lectura anterior		Diferencia	Totales
		Medida	Estimada	Medida	Estimada		
kWh	S/MEDD	-	9729	-	0	0	0

Mes	Días de mes	Consumo prom. diario	Energía kWh	Precios \$/kWh
-----	-------------	----------------------	-------------	----------------

Mes	Factor de proporción	Demanda máxima \$/kW	Precios \$/kW	Importe (MXN)	Factor de potencia
-----	----------------------	----------------------	---------------	---------------	--------------------

Costos de la energía en el Mercado Eléctrico Mayorista					Desglose del importe a pagar	
Concepto	\$	\$/kW	\$/kWh	Importe (MXN)	Concepto	Importe (MXN)
Suministro	45.64	0.00	0.00	45.64	Cargo Fijo ¹	45.64
Distribución	0.00	0.00	11,112.46	11,112.46	Energía	36,626.76
Transmisión	0.00	0.00	1,633.50	1,633.50	Subtotal	36,672.40
CENACE	0.00	0.00	77.83	77.83	IVA 16%	5,867.58
Energía	0.00	0.00	11,616.43	11,616.43	Facturación del Periodo	42,539.98
Capacidad	0.00	0.00	12,132.06	12,132.06	Adeudo Anterior	44,435.47
SCMEM ^(*)	0.00	0.00	54.48	54.48	Su Pago	44,435.00
Total	45.64	0.00	36,626.76	36,672.40	Total	\$42,540.45

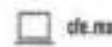

El Gobierno Federal trabaja contra la impunidad, con la ayuda fortísimamente la lucha. Secretario de la Función Pública quejas y denuncias al TelMexoc.
Fecha, hora y lugar de impresión: 17 SEP 2020 12:15:16 hrs. Avenida Juárez No. 1342-B Barrio Cuauhtémoc Libres Puebla México CP 73700



73909 94-10-24 HAMO-691226 001 CFE
01 249941001341 200920 000042540 6



66DV06B106000010

Gobierno Municipal

\$42,540

(CUARENTA Y DOS MIL QUINIENTOS CUARENTA PESOS M.N.)

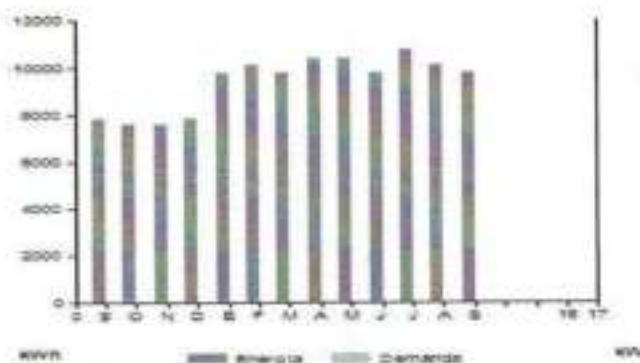

Período	Demanda máxima kW	Consumo total kWh	Factor potencia %	Factor carga %	Precio medio (MXN)
SEP 19		7,840			3.9511
OCT 19		7,587			3.8942
NOV 19		7,587			3.8392
DIC 19		7,840			3.8361
ENE 20		9,728			3.8340
FEB 20		10,064			3.9062
MAR 20		9,729			3.8874
ABR 20		10,400			3.9031
MAY 20		10,399			3.9201
JUN 20		9,728			3.8914
JUL 20		10,735			3.8670
AGO 20		10,064			3.8062
SEP 20		9,729			3.7694

Datos Fiscales del Receptor Codensa Original Este documento es una representación impresa de un CFDI Pago en una sola exhibición

RFC CALLES DIVERSAS OYAMELES, PUE. Serie: VE Folio: 000022006249 Folio Fiscal: ULED 01. Certificado del SAT: No. certificado del CSO: 00001000000113088719 Fecha y Hora de certificación: Unidad de medida: No Aplica Método de pago: NA Régimen Fiscal: RÉGIMEN GENERAL DE LEY DE PERSONAS MORALES



11-00000000

Instancias y recursos a disposición de los usuarios para atender quejas:



Conoce los servicios de los diferentes suministradores:

<http://usuariocalificado.cre.gob.mx/UsuarioCalificado/estadoSuministrador>

¡AVISO IMPORTANTE!

- Corte a partir de 21 SEP 20.
- Servicio a Clientes Teléfono 071.

¡Ahora es más fácil!

VISA



¡Ya puedes pagar tu recibo de CFE con tarjeta de crédito o débito en nuestros Centros de Atención!



ALUMBRADO PUBLICO VARIAS CALLE

TZINCUILAPAN MPIO TLATLAUQUITE
OYAMELES 064
OYAMELES, PUE.
C.P. 73909

TOTAL A PAGAR:

\$1,669

(UN MIL SEISCIENTOS SESENTA Y NUEVE PESOS M.N.)

NO. DE SERVICIO : 249120300804
RMU : 73909 12-02-08 XAXX-010101 002 CFE

PERIODO FACTURADO: 06 AGO 20 - 04 SEP 20

TARIFA: APBT **NO. MEDIDOR:** S/MEDO **MULTIPLICADOR:** 1

FECHA LÍMITE DE PAGO: 20 SEP 20

CARGA CONECTADA kW: 1 **DEMANDA CONTRATADA kW:** 1

CORTE A PARTIR: 21 SEP 20

Concepto	No. medidor	Lectura actual		Lectura anterior		Diferencia	Totales
		Medida	Estimada	Medida	Estimada		
kWh	S/MEDO		370		0	0	0

Mes	Días de mes	Consumo prom. diario	Energía kWh	Precios \$/kWh
-----	-------------	----------------------	-------------	----------------

Mes	Factor de proporción	Demanda máxima \$/W	Precios \$/kW	Importe (MXN)	Factor de potencia
-----	----------------------	---------------------	---------------	---------------	--------------------

Costos de la energía en el Mercado Eléctrico Mayorista					Desglose del importe a pagar	
Concepto	\$	\$/W	\$/kWh	Importe (MXN)	Concepto	Importe (MXN)
Suministro	45.64	0.00	0.00	45.64	Cargo Fijo ²	45.64
Distribución	0.00	0.00	422.61	422.61	Energía	1,392.93
Transmisión	0.00	0.00	62.12	62.12	Subtotal	1,438.57
CENACE	0.00	0.00	2.96	2.96	IVA 16%	230.17
Energía	0.00	0.00	441.78	441.78	Facturación del Periodo	1,668.74
Capacidad	0.00	0.00	461.39	461.39	Adeudo Anterior	1,742.57
SC=MEM(1)	0.00	0.00	2.07	2.07	Su Pago	1,742.00-
Total	45.64	0.00	1,392.93	1,438.57	Total	\$1,669.31

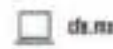

El Gobierno Federal trabaja contra la impunidad, con tu ayuda fortaleceremos la lucha. Secretaría de la Función Pública quejas y denuncias al TelMéxico.
Fecha, hora y lugar de impresión: 17 SEP 2020 12:04:25 hrs. Avenida Juárez No. 1042-B Benito Juárez Libres Puebla México CP 73780



73909 12-02-08 XAXX-010101 002 CFE
01 249120300804 200920 000001669 1



66DV06B106000030

Gobierno Municipal

\$1,669

(UN MIL SEISCIENTOS SESENTA Y NUEVE PESOS M.N.)

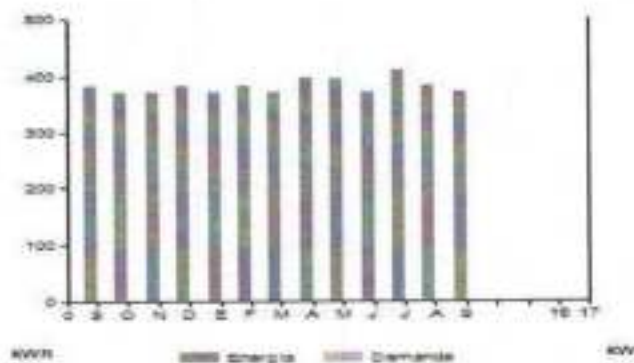

Período	Demanda máxima kW	Consumo total kWh	Factor potencia %	Factor carga %	Precio medio (MXN)
SEP 19		383			4.0611
OCT 19		370			4.0082
NOV 19		371			3.9528
DIC 19		383			3.9461
ENE 20		370			3.9492
FEB 20		383			4.0208
MAR 20		370			4.0060
ABR 20		396			4.0140
MAY 20		395			4.0312
JUN 20		370			4.0100
JUL 20		406			3.9746
AGO 20		383			3.9209
SEP 20		370			3.8880

Datos Fiscales del Receptor: Calensa Original Este documento es una representación impresa de un CFDI Pago en una sola exhibición

RFC T2NDCULAPP MPO TLATLAQUITE OYAMELES, PUE. Serie VE Folio: 00022005240 Folio Fiscal: LUSD N. Certificado del SAT: No. certificado del CSD: 0000700000041069379 Fecha y hora de certificación: Unidad de medida: No Aplica Método de pago: IVA Régimen Fiscal: RÉGIMEN GENERAL DE LEY DE PERSONAS MORALES



[1] QUADE

Instancias y recursos a disposición de los usuarios para atender quejas:



Conoce los servicios de los diferentes suministradores:

<http://usuariocalificado.cfe.gob.mx/UsuarioCalificado/ListaSuministrador>

¡AVISO IMPORTANTE!

- Corte a partir de 21 SEP 20.
- Servicio a Clientes Teléfono 071.

¡Ahora es más fácil!



¡Ya puedes pagar tu recibo de CFE con tarjeta de crédito o débito en nuestros Centros de Atención!

2020
ALUMBRADO PUBLICO VARIAS CALLE

 IXMATLACO MUNIC TLATLAUQUITEPE
 OYAMELES 064
 OYAMELES, PUE.
 C.P. 73909

TOTAL A PAGAR:
\$2,524

 (DOS MIL QUINIENTOS VEINTICUATRO PESOS
 M.N.)

NO. DE SERVICIO : 249120300791

RMU : 73909 12-02-08 XAXX-010101 001 CFE

PERIODO FACTURADO: 06 AGO 20 - 04 SEP 20

TARIFA: APBT

NO. MEDIDOR: S/MEDO

MULTIPLICADOR: 1

FECHA LÍMITE DE PAGO: 20 SEP 20

CARGA CONECTADA kW: 1

DEMANDA CONTRATADA kW: 1

CORTE A PARTIR: 21 SEP 20

Concepto	No. medidor	Leitura actual	Leitura anterior	Diferencia	Totales
		Medida ● Estancia ●	Medida ● Estancia ●		
kWh	S/MEDO	568	0	0	0

Mes	Días de mes	Consumo prom. diario	Energía kWh	Precios \$/kWh
-----	-------------	----------------------	-------------	----------------

Mes	Factor de proporción	Demanda máxima \$/W	Precios \$/kW	Importe (M/M)	Factor de potencia
-----	----------------------	---------------------	---------------	---------------	--------------------

Costos de la energía en el Mercado Eléctrico Mayorista					Desglose del importe a pagar	
Concepto	\$	\$/W	\$/kWh	Importe (M/M)	Concepto	Importe (M/M)
Suministro	45.64	0.00	0.00	45.64	Cargo Fijo ¹	45.64
Distribución	0.00	0.00	646.49	646.49	Energía	2,130.82
Transmisión	0.00	0.00	95.03	95.03	Subtotal	2,176.46
CENACE	0.00	0.00	4.53	4.53	IVA 16%	348.23
Energía	0.00	0.00	676.80	676.80	Facturación del Periodo	2,524.69
Capacidad	0.00	0.00	705.80	705.80	Adeudo Anterior	2,833.20
SCrMEM ⁽²⁾	0.00	0.00	3.17	3.17	Su Pago	2,833.00-
Total	45.64	0.00	2,130.82	2,176.46	Total	\$2,524.89



El Gobierno Federal trabaja contra la impunidad, con tu ayuda fortalecemos la lucha. Secretaría de la Función Pública quejas y denuncias al Teléfono:

Fecha, hora y lugar de impresión: 17 SEP 2020 12:06:13 hrs. Avenida Juárez No. 1042-B Barrio Guadalupe Línea Puebla México CP 73980



 73909 12-02-08 XAXX-010101 001 CFE
 01 249120300791 200920 00002524 1

66DV06B106000020

Gobierno Municipal

\$2,524

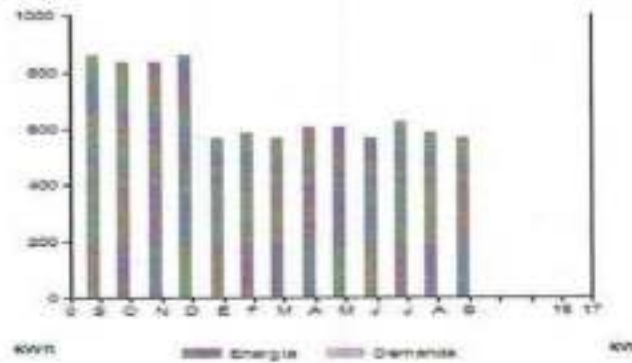
(DOS MIL QUINIENTOS VEINTICUATRO PESOS M.N.)



Período	Demanda máxima kW	Consumo total kWh	Factor potencia %	Factor carga %	Precio medio (MXN)
SEP 19		862			3.9968
OCT 19		834			3.9415
NOV 19		835			3.8865
DIC 19		862			3.8818
ENE 20		566			3.9077
FEB 20		585			3.9797
MAR 20		566			3.9633
ABR 20		605			3.9741
MAY 20		605			3.9911
JUN 20		566			3.9673
JUL 20		625			3.9357
AGO 20		585			3.8797
SEP 20		566			3.8453

Datos Fiscales del Receptor: Cadena Original Este documento es una representación impresa de un CFDI Pago en una sola exhibición

RFC 00AMTLAGO MUNICIPIO TLATLAHUQUEPE OYAMELES, PUE. Serie: VE-Folio: 000022006247 Folio Fiscal: ULD N. Certificado del SAT. No. certificado del CSD: 00001000000413088779 Fecha y Hora de certificación: Unidad de medida: No Aplica Método de pago: NA Régimen Fiscal: REGIMEN GENERAL DE LEY DE PERSONAS MORALES



01.00042922

Instancias y recursos a disposición de los usuarios para atender quejas:



Conoce los servicios de los diferentes suministradores:

<http://www.cre.gob.mx/Usuario/Calificado/ListaSuministrador>

¡AVISO IMPORTANTE!

- Corte a partir de 21 SEP 20.
- Servicio a Clientes Teléfono 071.

¡Ahora es más fácil!

VISA



¡Ya puedes pagar tu recibo de CFE con tarjeta de crédito o débito en nuestros Centros de Atención!



2020

ALUMBRADO PUBLICO VARIAS CALLE

SAN ANTONIO OYAM MPIO TLATLAUJ
OYAMELES 064
OYAMELES, PUE.
C.P. 73909

TOTAL A PAGAR:

\$1,402

(UN MIL CUATROCIENTOS DOS PESOS M.N.)

NO. DE SERVICIO : 249120300812
RMU : 73909 12-02-08 XAXX-010101 003 CFE

PERIODO FACTURADO: 06 AGO 20 - 04 SEP 20

TARIFA: APBT **NO. MEDIDOR:** S/MEDO **MULTIPLICADOR:** 1

FECHA LÍMITE DE PAGO: 20 SEP 20

CARGA CONECTADA kW: 0 **DEMANDA CONTRATADA kW:** 1

CORTE A PARTIR: 21 SEP 20

Concepto	No. medidor	Lectura actual		Lectura anterior		Diferencia	Totales
		Medida	Estimada	Medida	Estimada		
kWh	S/MEDO	309		0		0	0

Mes	Días de mes	Consumo prom. diario	Energía kWh	Precio \$/kWh
-----	-------------	----------------------	-------------	---------------

Mes	Factor de proporción	Demanda máxima \$/kW	Precio \$/kW	Importe (MXN)	Factor de potencia
-----	----------------------	----------------------	--------------	---------------	--------------------

Costos de la energía en el Mercado Eléctrico Mayorista					Desglose del importe a pagar	
Concepto	\$	\$/kW	\$/kWh	Importe (MXN)	Concepto	Importe (MXN)
Suministro	45.64	0.00	0.00	45.64	Cargo Fijo ¹	45.64
Distribución	0.00	0.00	352.94	352.94	Energía	1,163.29
Transmisión	0.00	0.00	51.88	51.88	Subtotal	1,208.93
CENACE	0.00	0.00	2.47	2.47	IVA 16%	193.42
Energía	0.00	0.00	368.95	368.95	Facturación del Periodo	1,402.35
Capacidad	0.00	0.00	385.32	385.32	Adeudo Anterior	1,465.02
SCoMEM ⁽¹⁾	0.00	0.00	1.73	1.73	Su Pago	1,465.00-
Total	45.64	0.00	1,163.29	1,208.93	Total	\$1,402.37



El Gobierno Federal trabaja contra la impunidad, con tu ayuda fortalecemos la lucha. Secretaría de la Función Pública quejas y denuncias al Teléfono:
Fecha, hora y lugar de impresión: 17 SEP 2020 12:36:22 Jcs. Avenida Juárez No. 1542-B Barrio Guadalupe Libre Puebla México CP 73783



73909 12-02-08 XAXX-010101 003 CFE
01 249120300812 200920 000001402 1



66DV06B106000040

Gobierno Municipal

\$1,402

(UN MIL CUATROCIENTOS DOS PESOS M.N.)

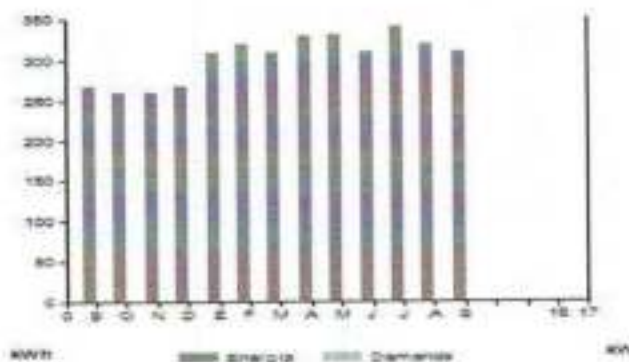

Período	Demanda máxima kW	Consumo total kWh	Factor potencia %	Factor carga %	Precio medio (MXN)
SEP 19		268			4,1107
OCT 19		259			4,0595
NOV 19		259			4,0045
DIC 19		268			3,9957
ENE 20		309			3,9728
FEB 20		320			4,0443
MAR 20		309			4,0304
ABR 20		330			4,0370
MAY 20		331			4,0536
JUN 20		309			4,0344
JUL 20		341			3,9965
AGO 20		320			3,9443
SEP 20		309			3,9124

Datos Fiscales del Receptor **Cadena Original** **Este documento es una representación impresa de un CFDI** **Pago en una sola exhibición**

RFC SAN ANTONIO OYAM MPO TLATLAHO OYAMELES, PUE. Serie: VE Folio: 00002090249 Folio Fiscal: LAUD N. Certificado del SAT. No. certificado del CSD: 30001000000412089719 Fecha y hora de contribución: Unidad de medida: No Aplica Método de pago: NA Régimen Fiscal: RÉGIMEN GENERAL DE LEY DE PERSONAS MORALES



[1.0]A[0.0]

Instancias y recursos a disposición de los usuarios para atender quejas:



Conoce los servicios de los diferentes suministradores:

<http://suministradorcalificado.cfe.gob.mx/Usuario/Calificado/EstadoSuministrador>

¡AVISO IMPORTANTE!

- Corte a partir de 21 SEP 20.
- Servicio a Clientes Teléfono 071.

¡Ahora es más fácil!

VISA



¡Ya puedes pagar tu recibo de CFE con tarjeta de crédito o débito en nuestros Centros de Atención!

000432



TLATLAUQUITEPEC
Municipio de Tlaxiahuac, Puebla, México

C.P. EDITH NOLASCO LUCIO

TESORERA MUNICIPAL

H. AYUNTAMIENTO DE TLATLAUQUITEPEC, PUEBLA.

Presente:

ORDEN DE PAGO



TLATLAUQUITEPEC
PUEBLO MÁGICO

El que suscribe Ing. José Balán Jiménez, director de Obras Públicas del H. Ayuntamiento Municipal de Tlaxiahuac, Puebla, a quien por medio del presente se dirige a usted para solicitarle el pago de la obra que a continuación se describe:

EJERCICIO	2020	FONDO	FORTAMUN-DF 2020
NO. DE OBRA	186/20002		
NOMBRE DE LA OBRA	PAGO DE ALUMBRADO PUBLICO PARA EL MUNICIPIO DE TLATLAUQUITEPEC, PUEBLA		
LOCALIDAD	Tlaxiahuac.		

MODALIDAD DE EJECUCION	OFICIO DE ASIGNACION
Administración Directa	MTP-IM/2020-002
MONTO CONTRATADO	Nº DE CONTRATO
\$ 13,412,980.00	NO APLICA

EJE		
PROGRAMA	4101	Fortalecimiento de la hacienda pública (FORTAMUN)
COMPONENTE	4	programas y/ o proyectos priorizados con recursos del Fortamun

FECHA DE INICIO	01 de enero de 2020	FECHA DE TERMINO	31 de diciembre de 2020
NUMERO DE BENEFICIARIOS	51,495 habitantes		

FECHA DE ORDEN	Junel. 21 de septiembre de 2020	NUMERO DE ORDEN	020
CONCEPTO	\$ 242,025.00	840011000027	ALUMBRADO PUBLICO URBANO DOMICLIO CONOCIDO TLATLAUQUITEPEC
	\$ 75.00	840011200743	DEMANDA DE SERVICIO
	\$ 173,576.00	840050702918	ALUMBRADO PUBLICO OCOTLAN
	\$ 69,830.58	840920400769	ALUMBRADO PUBLICO RURAL DOMICLIO CONOCIDO
	\$ 41,241.00	840050500029	ALUMBRADO PUBLICO H. AYTO MAZATEPEC
PROVEEDOR	CFE SUMINISTRADOR DE SERVICIOS		
FOLIO FISCAL		MONTO A PAGAR	\$ 526,747.58

DATOS BANCARIOS	BANCO:	BBVA BANCOMER
	NUM. DE CONVENIO:	83579008509
	REFERENCIA:	012914002014061162

Nota: Se adjunta copias fotostaticas de la documentación comprobatoria correspondiente



ING. JOSÉ BALÁN JIMÉNEZ
DIRECTOR DE OBRAS PÚBLICAS

21 SEP 2020

TESORERÍA MUNICIPAL
H. AYUNTAMIENTO
TLATLAUQUITEPEC PUEBLA
2718-021

MUNICIPIO DE TLATLAUQUITEPEC PUEBLA
 RFC: MTP930215QP7
 PÓLIZA No.: E09MCV0042

Foliza No.: E09MCV0042
 Fecha: 23 SEP 2020
 Requisición No.: 02MCV00030
 Cheque o Clave: T-1T744 PAFOM
 Beneficiario: 0000330
 Nombre: COMISION FEDERAL DE ELECTRICIDAD
 Concepto: 186/20002 ALUMBRADO PUBLICO
 PARA EL MUNICIPIO
 Fecha de Impresión: 20 JUL 2021

Cuentas Contable:	Nombre:	Debe:	Haber:
1) 2.1.1.2.1	PROVEEDORES POR PAGAR A CORTO PLAZO DEUDAS POR ADQUISICIÓN DE BIENES Y CONTRATACIÓN DE SERVICIOS POR PAGAR A CORTO PLAZO Fuente financ.: 5.03 FONDO DE APORTACIONES PARA EL FORTALECIMIENTO DE LOS MUNICIPIOS (FORTAMUN DF) (ETIQ) Ficha por pagar: 186/20002 Acreedor: 0000330 COMISION FEDERAL DE ELECTRICIDAD Contrato: 186/20002	669,258.00	
2) 1.1.2.4.3	INGRESOS POR RECUPERAR A CORTO PLAZO DERECHOS POR COBRAR Fuente financ.: 5.03 FONDO DE APORTACIONES PARA EL FORTALECIMIENTO DE LOS MUNICIPIOS (FORTAMUN DF) (ETIQ) Ficha por cobrar: DAP AGOSTO Deudor: 0000330 COMISION FEDERAL DE ELECTRICIDAD DAP DE AGOSTO		142,510.42
3) 4.1.4.3.1	DERECHOS POR PRESTACIÓN DE SERVICIOS ALUMBRADO PÚBLICO Fuente financ.: 5.03 FONDO DE APORTACIONES PARA EL FORTALECIMIENTO DE LOS MUNICIPIOS (FORTAMUN DF) (ETIQ) Unid. adm.: 02 TESORERIA CRI: 43 DERECHOS POR PRESTACIÓN DE SERVICIOS Ficha por cobrar: DAP AGOSTO Deudor: 0000330 COMISION FEDERAL DE ELECTRICIDAD		142,510.42
4) 1.1.2.4.3	INGRESOS POR RECUPERAR A CORTO PLAZO DERECHOS POR COBRAR Fuente financ.: 5.03 FONDO DE APORTACIONES PARA EL FORTALECIMIENTO DE LOS MUNICIPIOS (FORTAMUN DF) (ETIQ) Ficha por cobrar: DAP AGOSTO Deudor: 0000330 COMISION FEDERAL DE ELECTRICIDAD		142,510.42
5) 1.1.1.2.4.4	BANCOS/TESORERÍA FORTAMUN SANTANDER 18-000130261 FORTAMUN 2020 Fuente financ.: 5.03		526,747.58



MUNICIPIO DE TLATLAUQUITEPEC PUEBLA
 RFC: MTP930215QP7
 PÓLIZA No.: E09MCV0042

Cuenta Contable:	Nombre:	Debe:	Haber:
	FONDO DE APORTACIONES PARA EL FORTALECIMIENTO DE LOS MUNICIPIOS (PORTAMUN DF) (ETIQ)		
		811,768.42	811,768.42

Póliza Presupuestal: E09MCV0042

Cuenta Presup:	Nombre:	Debe:	Haber:
3) 8.1.2.1	LEY DE INGRESOS POR EJECUTAR	142,510.42	
3) 8.1.4.1	LEY DE INGRESOS DEVENGADA		142,510.42
1) 8.2.6.1	PRESUPUESTO DE EGRESOS EJERCIDO		669,258.00
1) 8.2.7.1	PRESUPUESTO DE EGRESOS PAGADO	669,258.00	
4) 8.1.4.1	LEY DE INGRESOS DEVENGADA	142,510.42	
4) 8.1.5.1	LEY DE INGRESOS RECAUDADA		142,510.42
		954,278.84	954,278.84



MUNICIPIO DE TLATLAUQUITEPEC PUEBLA
 RFC: MTP930215QP7
 PÓLIZA No.: D09MCV0030

Póliza No.: D09MCV0030
 Fecha: 08 SEP 2020
 Requisición No.: 02MCV00030
 Concepto: 186/20002 ALUMBRADO PUBLICO SEPTIEMBRE
 PARA EL MUNICIPIO
 Fecha de Impresión: 20 JUL 2021

Cuenta Contable:	Nombre:	Debe:	Haber:
1) 5.1.3.1.1	SERVICIOS BÁSICOS ENERGÍA ELÉCTRICA Fuente financ.: 5.03 FONDO DE APORTACIONES PARA EL FORTALECIMIENTO DE LOS MUNICIPIOS (FORTAMUN DF) (ETIQ) Unid. adm.: 02 TESORERIA Proyecto: 00 NO APLICA Región: 00 NO APLICA Municipio: 000 NO APLICA Programa: 4101 FORTALECIMIENTO DE LA HACIENDA PUBLICA (FORTAMUN) Componente: 01 PLANEACION ESTRATEGICA DE EJECUCION DEL RECURSO FORTAMUN APLICADO Actividad: 05 PRIORIZACION DE LAS ACCIONES LLEVADAS A CABO CON RECURSOS FORTAMUN Función: 221 DESARROLLO SOCIAL VIVIENDA Y SERVICIOS A LA COMUNIDAD URBANIZACIÓN COG: 311 ENERGÍA ELÉCTRICA Ficha por pagar: 186/20002 Acreedor: 0000330 COMISION FEDERAL DE ELECTRICIDAD Contrato: 186/20002 ALUMBRADO PUBLICO URBANO	242,025.00	
2) 5.1.3.1.1	SERVICIOS BÁSICOS ENERGÍA ELÉCTRICA Fuente financ.: 5.03 FONDO DE APORTACIONES PARA EL FORTALECIMIENTO DE LOS MUNICIPIOS (FORTAMUN DF) (ETIQ) Unid. adm.: 02 TESORERIA Proyecto: 00 NO APLICA Región: 00 NO APLICA Municipio: 000 NO APLICA Programa: 4101 FORTALECIMIENTO DE LA HACIENDA PUBLICA (FORTAMUN)	75.00	

H. Ayuntamiento de Tlatlauquitepec, Puebla
 ESTADOS UNIDOS MEXICANOS
 18-2021
 Presidencia Municipal

H. Ayuntamiento de Tlatlauquitepec, Puebla
 ESTADOS UNIDOS MEXICANOS
 Obras Públicas

TESORERÍA
 H. AYUNTAMIENTO
 TLATLAUQUITEPEC, PUEBLA
 2018 - 2021

Cuenta Contable: Nombre: Debe: Haber:

3) 5.1.3.1.1
 Componente: 01
 PLANEACION ESTRATEGICA DE EJECUCION DEL
 RECURSO FORTAMUN APLICADO
 Actividad: 05
 PRIORIZACION DE LAS ACCIONES LLEVADAS A
 CABO CON RECURSOS FORTAMUN
 Función: 221
 DESARROLLO SOCIAL
 VIVIENDA Y SERVICIOS A LA COMUNIDAD
 URBANIZACIÓN
 COG: 311
 ENERGÍA ELÉCTRICA
 Ficha por pagar: 186/20002
 Acreedor: 0000330
 COMISION FEDERAL DE ELECTRICIDAD
 Contrato: 186/20002
 SEMAFORIZACION
 SERVICIOS BÁSICOS
 ENERGÍA ELÉCTRICA
 Fuente financ.: 5.03
 FONDO DE APORTACIONES PARA EL
 FORTALECIMIENTO DE LOS MUNICIPIOS
 (FORTAMUN DF) (ETIQ)
 Unid. adm.: 02
 TESORERIA
 Proyecto: 00
 NO APLICA
 Región: 00
 NO APLICA
 Municipio: 000
 NO APLICA
 Programa: 4101
 FORTALECIMIENTO DE LA HACIENDA PÚBLICA
 (FORTAMUN)
 Componente: 01
 PLANEACION ESTRATEGICA DE EJECUCION DEL
 RECURSO FORTAMUN APLICADO
 Actividad: 05
 PRIORIZACION DE LAS ACCIONES LLEVADAS A
 CABO CON RECURSOS FORTAMUN
 Función: 221
 DESARROLLO SOCIAL
 VIVIENDA Y SERVICIOS A LA COMUNIDAD
 URBANIZACIÓN
 COG: 311
 ENERGÍA ELÉCTRICA
 Ficha por pagar: 186/20002
 Acreedor: 0000330
 COMISION FEDERAL DE ELECTRICIDAD
 Contrato: 186/20002
 ALUMBRADO PUBLICO OCOTLAN
 SERVICIOS BÁSICOS
 ENERGÍA ELÉCTRICA
 Fuente financ.: 5.03
 FONDO DE APORTACIONES PARA EL
 FORTALECIMIENTO DE LOS MUNICIPIOS
 (FORTAMUN DF) (ETIQ)
 Unid. adm.: 02
 TESORERIA
 Proyecto: 00

173,576.00



4) 5.1.3.1.1
 Componente: 01
 PLANEACION ESTRATEGICA DE EJECUCION DEL
 RECURSO FORTAMUN APLICADO
 Actividad: 05
 PRIORIZACION DE LAS ACCIONES LLEVADAS A
 CABO CON RECURSOS FORTAMUN
 Función: 221
 DESARROLLO SOCIAL
 VIVIENDA Y SERVICIOS A LA COMUNIDAD
 URBANIZACIÓN
 COG: 311
 ENERGÍA ELÉCTRICA
 Ficha por pagar: 186/20002
 Acreedor: 0000330
 COMISION FEDERAL DE ELECTRICIDAD
 Contrato: 186/20002
 ALUMBRADO PUBLICO OCOTLAN
 SERVICIOS BÁSICOS
 ENERGÍA ELÉCTRICA
 Fuente financ.: 5.03
 FONDO DE APORTACIONES PARA EL
 FORTALECIMIENTO DE LOS MUNICIPIOS
 (FORTAMUN DF) (ETIQ)
 Unid. adm.: 02
 TESORERIA
 Proyecto: 00

212,341.00



Cuenta Contable: Nombre: Debe: Haber:

5) 5.1.3.1.1

NO APLICA
 Región: 00
 NO APLICA
 Municipio: 000
 NO APLICA
 Programa: 4101
 FORTALECIMIENTO DE LA HACIENDA PUBLICA
 (FORTAMUN)
 Componente: 01
 PLANEACION ESTRATEGICA DE EJECUCION DEL
 RECURSO FORTAMUN APLICADO
 Actividad: 05
 PRIORIZACION DE LAS ACCIONES LLEVADAS A
 CABO CON RECURSOS FORTAMUN
 Función: 221
 DESARROLLO SOCIAL
 VIVIENDA Y SERVICIOS A LA COMUNIDAD
 URBANIZACIÓN
 COG: 311
 ENERGÍA ELÉCTRICA
 Ficha por pagar: 186/20002
 Acreedor: 0000330
 COMISION FEDERAL DE ELECTRICIDAD
 Contrato: 186/20002
 ALUMBRADO PUBLICO RURAL
 SERVICIOS BÁSICOS
 ENERGÍA ELÉCTRICA
 Fuente financ.: 5.03
 FONDO DE APORTACIONES PARA EL
 FORTALECIMIENTO DE LOS MUNICIPIOS
 (FORTAMUN DF) (ETIQ)
 Unid. adm.: 02
 TESORERIA
 Proyecto: 00
 NO APLICA
 Región: 00
 NO APLICA
 Municipio: 000
 NO APLICA
 Programa: 4101
 FORTALECIMIENTO DE LA HACIENDA PUBLICA
 (FORTAMUN)
 Componente: 01
 PLANEACION ESTRATEGICA DE EJECUCION DEL
 RECURSO FORTAMUN APLICADO
 Actividad: 05
 PRIORIZACION DE LAS ACCIONES LLEVADAS A
 CABO CON RECURSOS FORTAMUN
 Función: 221
 DESARROLLO SOCIAL
 VIVIENDA Y SERVICIOS A LA COMUNIDAD
 URBANIZACIÓN
 COG: 311
 ENERGÍA ELÉCTRICA
 Ficha por pagar: 186/20002
 Acreedor: 0000330
 COMISION FEDERAL DE ELECTRICIDAD
 Contrato: 186/20002
 ALUMBRADO PUBLICO MAZATEPEC
 PROVEEDORES POR PAGAR A CORTO PLAZO



41,241.00



6) 2.1.1.2.1

669,258.00

MUNICIPIO DE TLATLAUQUITEPEC PUEBLA
 RFC: MTP930215Q97
 PÓLIZA No.: D09MCV0030

Cuenta Contable:	Nombre:	Debe:	Haber:
	DEUDAS POR ADQUISICIÓN DE BIENES Y CONTRATACIÓN DE SERVICIOS POR PAGAR A CORTO PLAZO		
	Fuente financ.: 5.03		
	FONDO DE APORTACIONES PARA EL FORTALECIMIENTO DE LOS MUNICIPIOS (FORTAMUN DF) (ETIQ)		
	Ficha por pagar: 186/20002		
	Acreedor: 0000330		
	COMISION FEDERAL DE ELECTRICIDAD		
	Contrato: 186/20002		
		669,258.00	669,258.00

Fóliza Presupuestal: D09MCV0030

Cuenta Presup:	Nombre:	Debe:	Haber:
1) 8.2.4.1	PRESUPUESTO DE EGRESOS COMPROMETIDO		242,025.00
1) 8.2.5.1	PRESUPUESTO DE EGRESOS DEVENGADO	242,025.00	
2) 8.2.4.1	PRESUPUESTO DE EGRESOS COMPROMETIDO		75.00
2) 8.2.5.1	PRESUPUESTO DE EGRESOS DEVENGADO	75.00	
3) 8.2.4.1	PRESUPUESTO DE EGRESOS COMPROMETIDO		173,576.00
3) 8.2.5.1	PRESUPUESTO DE EGRESOS DEVENGADO	173,576.00	
4) 8.2.4.1	PRESUPUESTO DE EGRESOS COMPROMETIDO		212,341.00
4) 8.2.5.1	PRESUPUESTO DE EGRESOS DEVENGADO	212,341.00	
5) 8.2.4.1	PRESUPUESTO DE EGRESOS COMPROMETIDO		41,241.00
5) 8.2.5.1	PRESUPUESTO DE EGRESOS DEVENGADO	41,241.00	
		669,258.00	669,258.00



Comprobante de Operación

Tipo de Operación:

TRANSFERENCIA INTERBANCARIA

Contrato:

MUNICIPIO DE TLATLAUQUITEPEC 080123341121

Usuario:

EDITH NOLASCO LUCIO 080123341121

Referencia:

9920200923133748838907

Referencias del Movimiento:

Estado:

ENVIADA

Divisa:

MXN

Cuenta Cargo:

18000130261 - MUNICIPIO DE TLATLAUQUITEPEC

Cuenta Abono:

012914002014081162 - CFE SUMINISTRADOR DE SERVICIOS BASICOS

Importe:

\$ 526,747.58 MXN

Concepto:

B357900858509 PAGO ALUMBRADO PUBLICO

Fecha aplicación:

23/09/2020

RFC

Beneficiario:

Operación realizada por internet

Este no es un comprobante de pago ya que no se ha confirmado la operación, el comprobante oficial lo podré obtener en la consulta de Transferencias una vez que la operación este en estatus "Ejecutado"

ALUMBRADO PUBLICO URBANO

DOMICILIO CONOCIDO
TLATLAUQUI
TLATLAUQUI
TLATLAUQUI, PUE
C.P. 73900

TOTAL A PAGAR:
\$242,025

(DOSCIENTOS CUARENTA Y DOS MIL VENTICINCO PESOS M.N.)

NO. DE SERVICIO : 840011000027
RMU : 73900 01-09-03 MTP9-30215 001 CFE

PERIODO FACTURADO: 10 AGO 20 - 08 SEP 20

TARIFA: APBT **NO. MEDIDOR:** S/MEDO **MULTIPLICADOR:** 1

FECHA LÍMITE DE PAGO: 24 SEP 20

CARGA CONECTADA kW: 157 **DEMANDA CONTRATADA kW:** 157

CORTE A PARTIR: 25 SEP 20 **OPERADO FORTAMUN**

2020

Concepto	No. medidor	Lectura actual	Lectura anterior	Diferencia	Totales
		Metro ● Litros ●	Metro ● Litros ●		
kWh	S/MEDO	54835	0	0	0

Mes	Días de mes	Consumo prom. diario	Energía kWh	Precios \$/kWh
-----	-------------	----------------------	-------------	----------------

Mes	Factor de potencia	Demanda máxima \$/W	Precios \$/W	Importe (M\$)	Factor de potencia
-----	--------------------	---------------------	--------------	---------------	--------------------

Costos de la energía en el Mercado Eléctrico Mayorista					Desglose del importe a pagar	
Concepto	1	\$/W	\$/kWh	Importe (M\$)	Concepto	Importe (M\$)
Suministro	49.86	0.00	0.00	49.86	Cargo Fijo ²	49.86
Distribución	0.00	0.00	68,351.83	68,351.83	Energía	208,592.36
Transmisión	0.00	0.00	9,206.80	9,206.80	Subtotal	208,642.22
CENACE	0.00	0.00	438.68	438.68	IVA 16%	33,382.75
Energía	0.00	0.00	63,115.09	63,115.09	Facturación del Periodo	242,024.97
Capacidad	0.00	0.00	67,172.88	67,172.88	Adeudo Anterior	288,082.87
SCnMEM ³	0.00	0.00	307.08	307.08	Su Pago	288,082.00-
Total	49.86	0.00	208,592.36	208,642.22	Total	\$242,025.84



El Gobierno Federal trabaja contra la impunidad, con tu ayuda fortalecemos la lucha. Secretaría de la Función Pública quejas y denuncias al Teléfono: **800 907 6000**.
Fecha, hora y lugar de impresión: 4 SEP 2020 14:11:20 hrs. CAMPO 4 DARRIO DE COMTA TLATLAUQUI TLATLAUQUI PUEBLO A MEXICO TRAM



73900 01-09-03 MTP9-30215 001 CFE
01 840011000027 200924 000242025 0



\$242,025



63DJ03N010100404

Serv Esp Retener Ofm

(DOSCIENTOS CUARENTA Y DOS MIL VENTICINCO PESOS M.N.)

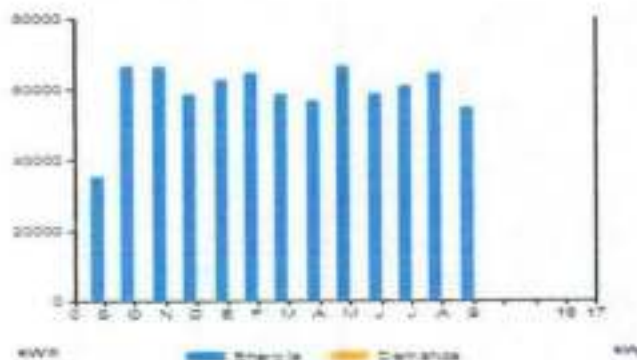

Periodo	Demanda máxima kW	Consumo total kWh	Factor potencia %	Factor carga %	Precio medio (MXN)
SEP 19		34,845			3.9787
OCT 19		66,694			3.9230
NOV 19		66,694			3.8690
DIC 19		58,610			3.8661
ENE 20		62,652			3.8661
FEB 20		64,673			3.9368
MAR 20		58,610			3.9189
ABR 20		56,589			3.9349
MAY 20		66,694			3.9507
JUN 20		58,610			3.9229
JUL 20		60,631			3.8998
AGO 20		64,673			3.8398
SEP 20		54,835			3.8049

Detalles Fiscales del Receptor Cadena Original Este documento es una representación impresa de un CFDI Pago en una sola exhibición

MTP930110P7 DÓMINGO DOMINGO TLATLAHUAC, PUE Serie: JC Folio: 00027598547 Folio Fiscal: E3F189C3-67E5-4759-87B3-000310E7AA47 N. Certificado del SAT: 0000100000406725461 No. certificado del CSD: 00001000000413089779 Fecha y Hora de certificación: 2020-09-10T14:47:37 Unidad de medida: No Aplica Método de pago: NA Régimen Fiscal: RÉGIMEN GENERAL DE LEY DE PERSONAS MORALES



[1. E3F189C3-67E5-4759-87B3-000310E7AA47/2020-09-10T14:47:37Módulo de Facturación: PUE Serie: JC Folio: 00027598547 Unidad de medida: No Aplica Método de pago: NA Régimen Fiscal: RÉGIMEN GENERAL DE LEY DE PERSONAS MORALES] [2. E3F189C3-67E5-4759-87B3-000310E7AA47/2020-09-10T14:47:37Módulo de Facturación: PUE Serie: JC Folio: 00027598547 Unidad de medida: No Aplica Método de pago: NA Régimen Fiscal: RÉGIMEN GENERAL DE LEY DE PERSONAS MORALES] [3. E3F189C3-67E5-4759-87B3-000310E7AA47/2020-09-10T14:47:37Módulo de Facturación: PUE Serie: JC Folio: 00027598547 Unidad de medida: No Aplica Método de pago: NA Régimen Fiscal: RÉGIMEN GENERAL DE LEY DE PERSONAS MORALES]

[4. E3F189C3-67E5-4759-87B3-000310E7AA47/2020-09-10T14:47:37Módulo de Facturación: PUE Serie: JC Folio: 00027598547 Unidad de medida: No Aplica Método de pago: NA Régimen Fiscal: RÉGIMEN GENERAL DE LEY DE PERSONAS MORALES] [5. E3F189C3-67E5-4759-87B3-000310E7AA47/2020-09-10T14:47:37Módulo de Facturación: PUE Serie: JC Folio: 00027598547 Unidad de medida: No Aplica Método de pago: NA Régimen Fiscal: RÉGIMEN GENERAL DE LEY DE PERSONAS MORALES]

[6. E3F189C3-67E5-4759-87B3-000310E7AA47/2020-09-10T14:47:37Módulo de Facturación: PUE Serie: JC Folio: 00027598547 Unidad de medida: No Aplica Método de pago: NA Régimen Fiscal: RÉGIMEN GENERAL DE LEY DE PERSONAS MORALES] [7. E3F189C3-67E5-4759-87B3-000310E7AA47/2020-09-10T14:47:37Módulo de Facturación: PUE Serie: JC Folio: 00027598547 Unidad de medida: No Aplica Método de pago: NA Régimen Fiscal: RÉGIMEN GENERAL DE LEY DE PERSONAS MORALES]

Instancias y recursos a disposición de los usuarios para atender quejas:



Conoce los servicios de los diferentes suministradores:

<http://usuario.cre.gob.mx/Usuario/Calculado/Estado/Suministrador>

¡AVISO IMPORTANTE!

- Corte a partir de 25 SEP 20.
- Servicio a Clientes Teléfono 071.



¡Ahora es más fácil!



¡Ya puedes pagar tu recibo de CFE con tarjeta de crédito o débito en nuestros Centros de Atención!

SEMAFORIZACION
 EDUARDO GUERRA, CARRE FED
 REFORMA, INDEPENDENCIA Y EDUARDO GUERRA, CARRE FED
 TLATLAUQUI
 TLATLAUQUI, PUE
 C.P. 73900
TOTAL A PAGAR:**\$75**

(SETENTA Y CINCO PESOS M.N.)

NO. DE SERVICIO : 840011200743
RMU : 73900 01-11-05 MTP9-30215 002 CFE
PERIODO FACTURADO: 10 AGO 20 - 08 SEP 20
TARIFA: APBT **NO. MEDIDOR:** S/MEDO **MULTIPLICADOR:** 1
FECHA LÍMITE DE PAGO: 24 SEP 20**OPERADO
FORTAMUN**
CARGA CONECTADA kW: 0 **DEMANDA CONTRATADA kW:** 1 **CORTE A PARTIR:** 25 SEP 20
2020

Concepto	No. medidor	Lectura actual		Lectura anterior		Diferencia	Totales
		Medida ●	Estimada ●	Medida ●	Estimada ●		
kWh	S/MEDO	4		0		0	0

Mes	Días de mes	Consumo prom. diario	Energía kWh	Precio \$/kWh
-----	-------------	----------------------	-------------	---------------

Mes	Factor de proporción	Demanda máxima \$/W	Precio \$/kW	Importe (M.N.)	Factor de potencia
-----	----------------------	---------------------	--------------	----------------	--------------------

Costos de la energía en el Mercado Eléctrico Mayorista					Desglose del importe a pagar	
Concepto	l	\$/W	\$/kWh	Importe (M.N.)	Concepto	Importe (M.N.)
Suministro	49.86	0.00	0.00	49.86	Cargo Fijo ¹	49.86
Distribución	0.00	0.00	4.99	4.99	Energía	15.21
Transmisión	0.00	0.00	0.67	0.67	Subtotal	65.07
CENACE	0.00	0.00	0.03	0.03	IVA 16%	10.41
Energía	0.00	0.00	4.60	4.60	Facturación del Periodo	75.48
Capacidad	0.00	0.00	4.90	4.90	Adeudo Anterior	115,513.21
SCnMEM ⁽²⁾	0.00	0.00	0.02	0.02	Su Pago	115,513.00-
Total	49.86	0.00	15.21	65.07	Total	\$75.69



 El Gobierno Federal trabaja contra la impunidad, con la ayuda fortalecemos la lucha. Secretaría de la Función Pública quejas y denuncias al Teléfono:
Fecha, hora y lugar de impresión: 14 SEP 2020 14:42:26 hrs. OCAMPO 4 BARRIO DEL CORTIJO TLATLAUQUI TLATLAUQUI PUEBLA MEXICO 73900

 73900 01-11-05 MTP9-30215 002 CFE
01 840011200743 200924 00000075 4
\$75

(SETENTA Y CINCO PESOS M.N.)

630J03N010100405

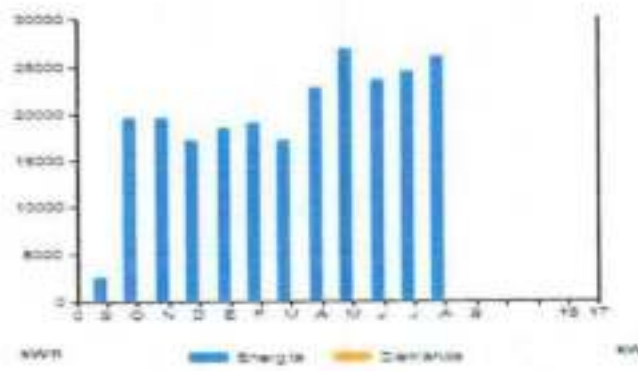
Serv Esp Retener Ofra



Período	Demanda máxima kW	Consumo total kWh	Factor potencia %	Factor carga %	Precio medio (MXN)
SEP 19		2,556			3.9962
OCT 19		19,522			3.9248
NOV 19		19,522			3.8708
DIC 19		17,156			3.8681
ENE 20		18,339			3.8679
FEB 20		18,930			3.9386
MAR 20		17,156			3.9209
ABR 20		22,685			3.9362
MAY 20		26,736			3.9519
JUN 20		23,496			3.9241
JUL 20		24,306			3.9011
AGO 20		25,926			3.8409
SEP 20		4			6.2675

Datos Fiscales del Receptor Cadena Original Este documento es una representación impresa de un CPDF Page en una sola exhibición

MTR900150P7 EDUARDO GUERRA, CARRE PED TLATLAUQUA, PUE Serie: J0 Folio: 0000790694 Folio Fiscal: SF78000-EDC7-4361-ABAS-84026AC6314 N. Certificado del SAT: 0000100000406/25461 No. certificado del CSD: 000010000041309779 Fecha y Hora de certificación: 2020-09-10T14:47:36 Unidad de medida: No Aplica Método de pago: NA Régimen Fiscal: RÉGIMEN GENERAL DE LEY DE PERSONAS MORALES



[1: 19F76260-8DE7-4361-ABAS-84026AC6314]0205-09-10T14:47:36[ayOzweDOHFrW4E2cdgfwDyZwPzGm8ppPz3L7b7GZUyN6IygeDhQwle4E0K5CT0b7ycructmD3d8emH0TgehdE9G+49HUKXZ6QWAVL+zt3p[tr: wZ4GZg,TEUrdMNFhUGOEDhFVOrLUUxut5AZM4H2304bnYQZuZ9RELUfFuGKwGv49R5ch,3R60g[tr:fu,fo,frkyDwwF5almuLNA979P2dGwC88v1m2000pnuY DvCh4ZgUyN6p[tr: g]H4A034KboPm=shoE,7n8lwe4D0542gugYf8A0G04uQ=--[bnbdF0Zv2Y8L78p[tr:FC985bYF485331z7C145CpApWkrmFvIdhwRd1D4Z WyWYDwZyQKqesuWwW+MUp[tr:53c3P7D0m7QskunJgOpQmFfHnoQw=+4Z851ac3k,Laedfcamf5ca2bLuoQp[tr:5Ap[tr:7FgB8p[tr:2vYkpx1XgCY79L77D5+YU4R9b19v7 e7eGag+709+806yuvwvQngM4ThT0R1VdOmDy8M6Gum75dY2JWGu8HgyDh888mQvYQdN073W=+d[tr:4MCPuLdDooK6AgIn819VMQp[tr:7H0RtA=--(00001000 00043725461)]

keyOksuDOHFrW4E2cdgfwDyZwPzGm8ppPz3L7b7GZUyN6IygeDhQwle4E0K5CT0b7ycructmD3d8emH0TgehdE9G+49HUKXZ6QWAVL+zt3p[tr: wZ4GZg,TEUrdMNFhUGOEDhFVOrLUUxut5AZM4H2304bnYQZuZ9RELUfFuGKwGv49R5ch,3R60g[tr:fu,fo,frkyDwwF5almuLNA979P2dGwC88v1m2000pnuY DvCh4ZgUyN6p[tr: g]H4A034KboPm=shoE,7n8lwe4D0542gugYf8A0G04uQ=--[bnbdF0Zv2Y8L78p[tr:FC985bYF485331z7C145CpApWkrmFvIdhwRd1D4Z WyWYDwZyQKqesuWwW+MUp[tr:53c3P7D0m7QskunJgOpQmFfHnoQw=+4Z851ac3k,Laedfcamf5ca2bLuoQp[tr:5Ap[tr:7FgB8p[tr:2vYkpx1XgCY79L77D5+YU4R9b19v7 e7eGag+709+806yuvwvQngM4ThT0R1VdOmDy8M6Gum75dY2JWGu8HgyDh888mQvYQdN073W=+d[tr:4MCPuLdDooK6AgIn819VMQp[tr:7H0RtA=--(00001000 00043725461)]

bnbdF0Zv2Y8L78p[tr:FC985bYF485331z7C145CpApWkrmFvIdhwRd1D4Z WyWYDwZyQKqesuWwW+MUp[tr:53c3P7D0m7QskunJgOpQmFfHnoQw=+4Z851ac3k,Laedfcamf5ca2bLuoQp[tr:5Ap[tr:7FgB8p[tr:2vYkpx1XgCY79L77D5+YU4R9b19v7 e7eGag+709+806yuvwvQngM4ThT0R1VdOmDy8M6Gum75dY2JWGu8HgyDh888mQvYQdN073W=+d[tr:4MCPuLdDooK6AgIn819VMQp[tr:7H0RtA=--(00001000 00043725461)]

Instancias y recursos a disposición de los usuarios para atender quejas:



Conoce los servicios de los diferentes suministradores:

<http://usuario.cre.gob.mx/Usuario/Calificado/ListaSuministrador>

¡AVISO IMPORTANTE!

- Corte a partir de 25 SEP 20.
- Servicio a Clientes Teléfono 071.



¡Ahora es más fácil!



¡Ya puedes pagar tu recibo de CFE con tarjeta de crédito o débito en nuestros Centros de Atención!

ALUMBRDO PUBLICO OCOTLAN

DOMICILIO CONOCIDO OCOTLAN
OCOTLAN
OCOTLAN, PUE
C.P. 73907

TOTAL A PAGAR:
\$173,576

(CIENTO SETENTA Y TRES MIL QUINIENTOS
SETENTA Y SEIS PESOS M.N.)

NO. DE SERVICIO : 840050702918
RMU : 73907 05-07-29 PMT-930215 001 CFE

PERIODO FACTURADO: 10 AGO 20 - 08 SEP 20

TARIFA: APBT **NO. MEDIDOR:** S/MEDD **MULTIPLICADOR:** 1

FECHA LÍMITE DE PAGO: 24 SEP 20

CARGA CONECTADA kW: 112 **DEMANDA CONTRATADA kW:** 112

CORTE A PARTIR: 25 SEP 20

**OPERADO
FORTAMUN
2020**

Concepto	No. medidor	Lectura actual		Lectura anterior		Diferencia	Totales
		Módulo	Esquinas	Módulo	Esquinas		
kWh	S/MEDD		39323	0	0	0	0

Mes	Días de mes	Consumo prom. diario	Energía kWh	Precios \$/kWh
-----	-------------	----------------------	-------------	----------------

Mes	Factor de proporción	Demanda máxima \$/kW	Precios \$/kW	Importe (MXN)	Factor de potencia
-----	----------------------	----------------------	---------------	---------------	--------------------

Costos de la energía en el Mercado Eléctrico Mayorista					Desglose del importe a pagar	
Concepto	\$	\$/kW	\$/kWh	Importe (MXN)	Concepto	Importe (MXN)
Suministro	49.86	0.00	0.00	49.86	Cargo Fijo ³	49.86
Distribución	0.00	0.00	49,016.12	49,016.12	Energía	149,584.69
Transmisión	0.00	0.00	6,602.33	6,602.33	Subtotal	149,634.55
CENACE	0.00	0.00	314.58	314.58	IVA 16%	23,941.52
Energía	0.00	0.00	45,260.77	45,260.77	Facturación del Periodo	173,576.07
Capacidad	0.00	0.00	48,170.68	48,170.68	Adeudo Anterior	73,514.75
SCNMEM ^(*)	0.00	0.00	220.21	220.21	Su Pago	73,514.00-
Total	49.86	0.00	149,584.69	149,634.55	Total	\$173,576.82

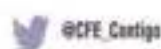

El Gobierno Federal trabaja contra la impunidad, con la ayuda fortalecemos la lucha. Secretaría de la Función Pública quejas y denuncias al Teléfono:
Fecha, hora y lugar de impresión: 17 SEP 2020 11:38:34 hrs. OCAMPO 4 BARRIO DE COMILA TLATLAUQUI TLATLAUQUI PUEBLA MEXICO 73900



73907 05-07-29 PMT-930215 001 CFE
01 840050702918 200924 000173576 0



83DJ03N220100107

Serv Esp Retener Ofna

\$173,576

(CIENTO SETENTA Y TRES MIL QUINIENTOS SETENTA Y SEIS PESOS M.N.)



Periodo	Demanda máxima kW	Consumo total kWh	Factor potencia %	Factor carga %	Precio medio (MXN)
SEP 19		10,762			3.9818
OCT 19		17,010			3.9251
NOV 19		17,010			3.8711
DIC 19		14,949			3.8885
ENE 20		15,980			3.8683
FEB 20		16,495			3.9390
MAR 20		14,948			3.9213
ABR 20		14,433			3.9375
MAY 20		17,010			3.9529
JUN 20		14,948			3.9253
JUL 20		15,464			3.9022
AGO 20		16,495			3.8420
SEP 20		39,323			3.8053

Detalles Fiscales del Recibo: Código Original: Este documento es una representación impresa de un CFDI Pago en una sola exhibición

PMTE83218918 DOMICILIO CONOCIDO OCOOTLAN OCOOTLAN PUE Serie: JG Folio: 0000788009 Folio Fiscal: N. Certificado del SAT: No. certificado del CSD: 00001000000413089779 Fecha y hora de certificación: Unidad de medida: No Aplica Método de pago: NA Régimen Fiscal: RÉGIMEN GENERAL DE LEY DE PERSONAS MORALES



11.05A.0000

Instancias y recursos a disposición de los usuarios para atender quejas:



Conoce los servicios de los diferentes suministradores:

<http://www.cfdi.com.mx/estado/estado/suministrador>

¡AVISO IMPORTANTE!

- Corte a partir de 25 SEP 20.
- Servicio a Clientes Teléfono 071.

¡Ahora es más fácil!

VISA



¡Ya puedes pagar tu recibo de CFE con tarjeta de crédito o débito en nuestros Centros de Atención!



Oficio No. SSB/OTE-04-227/2020
Tlatlauqui, Puebla, a 15 de septiembre de 2020

Lic. Porfirio Loeza Aguilar
Presidente Municipal de Tlatlauquitepec
Presente

Conforme a lo establecido en el convenio de Recaudación de Derecho de Alumbrado Público (DAP) formalizado entre el H. Ayuntamiento de Municipio de Tlatlauquitepec y CFE Suministrador de Servicios Básicos, me permito informarle el importe recaudado en el periodo del día **01/agosto/2020** al día **31/agosto/2020**, el cual se descontará de la facturación de alumbrado público del mes **agosto 2020** conforme a los conceptos que en la tabla se señalan:

(+)	Facturación de Alumbrado Público del mes de agosto 2020:	\$ 212,341.00
(-)	Importe recaudado por DAP:	\$ 142,510.42
	Saldo total a pagar al cierre de mes:	\$ 69,830.58

Por lo anterior, le solicito su distinguido apoyo a que dicho saldo a pagar sea cubierto dentro de los siguientes 5 días posteriores a la recepción de la presente notificación según lo indicado por la cláusula décima primera del citado convenio.

Su pago podrá realizarlo en nuestras Oficinas de Atención a Clientes o por transferencia bancaria.

Una vez realizado el pago, agradeceremos enviar su comprobante vía correo electrónico a la dirección: jacqueline.sanchez@cfe.mx y rafael.hernandezd@cfe.mx

En caso de no realizar el pago correspondiente, se procederá con la suspensión del suministro de energía eléctrica en sus instalaciones de conformidad con lo establecido en las fracciones IV y IX del artículo 41 de la Ley de la Industria Eléctrica.

Atentamente

Lic. Jacqueline Sánchez Hernández
Encargada del CAC Tlatlauqui
Zona Comercial Teziutlán

ALUMBRADO PUBLICO RURAL

 DOMICILIO CONOCIDO
 TLATLAUQUI
 TLATLAUQUI, PUE
 C.P. 73900

TOTAL A PAGAR:
\$212,341

 (DOSCIENTOS DOCE MIL TRESCIENTOS
 CUARENTA Y UN PESOS M.N.)

NO. DE SERVICIO : 840920400769
RMU : 73900 92-04-27 MTP9-30215 002 CFE

PERIODO FACTURADO: 10 AGO 20 - 08 SEP 20

TARIFA: APBT **NO. MEDIDOR:** S/MEDD **MULTIPLICADOR:** 1

FECHA LÍMITE DE PAGO: 24 SEP 20 **OPERADO FORTAMUN**
CARGA CONECTADA kW: 138 **DEMANDA CONTRATADA kW:** 138 **CORTE A PARTIR:** 25 SEP 20

2020

Concepto	No. medidor	Lectura actual		Lectura anterior		Diferencia	Totales
		Medido ●	Limitado ●	Medido ●	Limitado ●		
kWh	S/MEDD	48106		0		0	0

Mes	Días de mes	Consumo prom. diario	Energía kWh	Precio \$/kWh
-----	-------------	----------------------	-------------	---------------

Mes	Factor de proporción	Demanda máxima \$/W	Precio \$/kW	Importe (M\$)	Factor de potencia
-----	----------------------	---------------------	--------------	---------------	--------------------

Costos de la energía en el Mercado Eléctrico Mayorista					Desglose del importe a pagar	
Concepto	¢	\$/kW	\$/kWh	Importe (M\$)	Concepto	Importe (M\$)
Suministro	49.86	0.00	0.00	49.86	Cargo Fijo ¹	49.86
Distribución	0.00	0.00	59,966.62	59,966.62	Energía	183,002.68
Transmisión	0.00	0.00	8,077.33	8,077.33	Subtotal	183,052.68
CENACE	0.00	0.00	384.86	384.86	IVA 16%	29,288.42
Energía	0.00	0.00	55,372.31	55,372.31	Facturación del Periodo	212,341.10
Capacidad	0.00	0.00	58,932.30	58,932.30	Diferencia por redondeo	0.80
SC-MEM ⁽²⁾	0.00	0.00	269.40	269.40	Total	\$212,341.90
Total	49.86	0.00	183,002.62	183,052.68		

 El Gobierno Federal trabaja contra la corrupción, con tu ayuda fortalecemos la lucha. Secretaría de la Función Pública quepa y denuncia al Teléfono:
 Fecha, hora y lugar de impresión: 14 SEP 2020 14:55:37 hrs. CAMPO 4 BARRIO DE CONTLA TLATLAUQUI TLATLAUQUI PUEBLA MEXICO 73900

 73900 92-04-27 MTP9-30215 002 CFE
 01 840920400769 200924 000212341 0

63DJ03N010100403

Serv Eso Retener Otra

\$212,341

 (DOSCIENTOS DOCE MIL TRESCIENTOS CUARENTA Y UN
 PESOS M.N.)

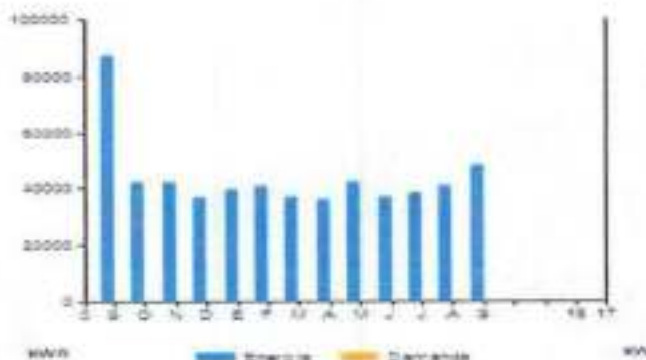

Período	Demanda máxima kW	Consumo total kWh	Factor potencia %	Factor carga %	Precio medio (MXN)
SEP 19		87,486			3.9779
OCT 19		41,939			3.9235
NOV 19		41,938			3.8695
DIC 19		36,855			3.8666
ENE 20		39,397			3.8665
FEB 20		40,667			3.9372
MAR 20		36,854			3.9194
ABR 20		35,584			3.9354
MAY 20		41,938			3.9512
JUN 20		36,855			3.9234
JUL 20		38,126			3.9003
AGO 20		40,668			3.8402
SEP 20		48,108			3.8050

Datos Fiscales del Receptor Columna Original Este documento es una representación impresa de un CFDI Pago en una sola exhibición

MTP000150FY DOMINGO CONOCIDO TLATLAUQUIL PUE Serie JC Folio: 00007999548 Folio Fiscal: 0F96003-0263-432D-A86E-80367641F6FB H. Certificado del SAT: 0000100000406725491 No. certificado del CSD: 0000100000410089779 Fecha y hora de certificación: 2020-09-10T14:47:36 Unidad de medida: No Aplica Método de pago: NA Régimen Fiscal: RÉGIMEN GENERAL DE LEY DE PERSONAS MORALES



[1, 10F000002-0263-432D-A86E-80367641F6FB000-09-10T14:47:36]Awoy2AWR8qpey1TVQKgtLUhKCE+12oQda+uW9BUDgWwKvVApR6ozSH2ndLT6VxudB4J9hSoS2JNFBwL1yH5eKLSAPLUs11y16LJWEvEVS77awQzC8HP9H; 59OXX29kme6caMV1hDL47awVpZTphfN6oWpeYd8N79X2SmCrgUyYfQgTE3AN6PPrm1eU7apB8N1AplyAwdY7yG2hv; 2JAJC256H9G2wySd1w7qYpV68W9 543+QVYQ7Cvwy+VWYDg7Tems@JNBUR6OeJux8y1CRu1v19yuz8Q=

[m6SO75Cjpe8UKA0g2EYewTadegmYas+P0vN6RVMNC2g7G6dr1pQyhwMfFkdu42M6-hyGLGnd2WR11NBMSJC7hmoQ00y6+CDkxQyKSLWsoC7YWEQwG2Mod8uZD 8hpU00V4869w5d73Awpf9Ae0274c+XadD6pwY8QJZ2h19dghv79hg6m1upa0yWw9p8t841v6w24f8wz2PvU8W80Apx8A8wR867xly8mwaCgdyD8Fv8wWE 7S2T7uap0K0T717g2vK45+MPY07u8Vv7v8VUd3d8v8008g=

Instancias y recursos a disposición de los usuarios para atender quejas:



Conoce los servicios de los diferentes suministradores:

<http://suamocallado.cre.gob.mx/Usuario/Callado/ListaSuministrador>

¡AVISO IMPORTANTE!

- Corte a partir de 25 SEP 20.
- Servicio a Clientes Teléfono 071.



¡Ahora es más fácil!



¡Ya puedes pagar tu recibo de CFE con tarjeta de crédito o débito en nuestros Centros de Atención!

000443

CFE / *Suministrador de Servicios Básicos*

CFE Suministrador de Servicios Básicos
Río Ródano No.14, colonia Cuauhtémoc,
Alcaldía Cuauhtémoc, Código Postal 06503,
Ciudad de México.
RFC: CSS16030CP7

ALUMBRADO PUBLICO

H. AYTO MAZATEPECC
MAZATEPEC
MAZATEPEC, PUE
C.P. 73900

TOTAL A PAGAR:**\$41,241**

(CUARENTA Y UN MIL DOSCIENTOS CUARENTA Y UN PESOS M.N.)

NO. DE SERVICIO : 840050500029**RMU :** 73900 05-04-14 MTP -930215 001 CFE**PERIODO FACTURADO:** 10 AGO 20 - 08 SEP 20**TARIFA:** APBT **NO. MEDIDOR:** S/MEDD **MULTIPLICADOR:** 1**FECHA LÍMITE DE PAGO:** 24 SEP 20**CARGA CONECTADA kW:** 26 **DEMANDA CONTRATADA kW:** 26**CORTE A PARTIR:** 25 SEP 20**OPERADO
FORTAMUN****2020**

Concepto	No. medidor	Lectura actual		Lectura anterior		Diferencia	Totales
		Real	Estimada	Real	Estimada		
kWh	S/MEDD		9333	0	0	0	0

Mes	Días de mes	Consumo prom. diario	Energía kWh	Precios \$/kWh
-----	-------------	----------------------	-------------	----------------

Mes	Factor de potencia	Demanda máxima \$/W	Precios \$/W	Importe (MXN)	Factor de potencia
-----	--------------------	---------------------	--------------	---------------	--------------------

Costos de la energía en el Mercado Eléctrico Mayorista					Desglose del importe a pagar	
Concepto	\$	\$/W	\$/kWh	Importe (MXN)	Concepto	Importe (MXN)
Suministro	49.86	0.00	0.00	49.86	Cargo Fijo ²	49.86
Distribución	0.00	0.00	11,633.58	11,633.58	Energía	35,502.72
Transmisión	0.00	0.00	1,567.01	1,567.01	Subtotal	35,552.58
CENACE	0.00	0.00	74.66	74.66	IVA 16%	5,688.41
Energía	0.00	0.00	10,742.28	10,742.28	Facturación del Periodo	41,240.99
Capacidad	0.00	0.00	11,432.93	11,432.93	Adeudo Anterior	62,671.05
SC-MEM(1)	0.00	0.00	52.26	52.26	Su Pago	62,671.05-
Total	49.86	0.00	35,502.72	35,552.58	Total	\$41,241.04



El Gobierno Federal trabaja contra la impunidad, con la ayuda fortalecemos la lucha. Secretaría de la Función Pública quejas y denuncias al TelFono:
Fecha, hora y lugar de impresión: 17 SEP 2020 11:42:30 hrs. OCAMPO 4 BARRIO DE CONTLA TLATLAUQUI TLATLAUQUI PUEBLA MEXICO 73900



73900 05-04-14 MTP -930215 001 CFE
01 840050500029 200924 000041241 2



63DJ03N020101000

Serv Esp Retener Ofm

1

\$41,241

(CUARENTA Y UN MIL DOSCIENTOS CUARENTA Y UN PESOS M.N.)

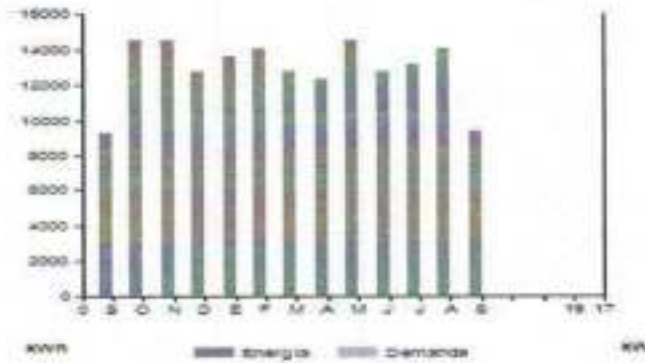

Periodo	Demanda máxima kW	Consumo total kWh	Factor potencia %	Factor carga %	Precio medio (MXN)
SEP 19		9,271			3.9825
OCT 19		14,499			3.9256
NOV 19		14,499			3.8716
DIC 19		12,742			3.8891
ENE 20		13,621			3.8689
FEB 20		14,060			3.9395
MAR 20		12,742			3.9219
ABR 20		12,303			3.9381
MAY 20		14,499			3.9534
JUN 20		12,742			3.9259
JUL 20		13,181			3.9028
AGO 20		14,060			3.8425
SEP 20		9,333			3.8093

Datos Fiscales del Receptor **Cadena Original** Este documento es una representación impresa de un CFDI **Pago en una sola exhibición**

MTF9302100PT H AYO MAZATEPEC MAZATEPEC, PUE Serie: JC Folio: 00002709549 Folio Fiscal: 82405A19-A89F-181D-A066-3F6088A2600 N. Certificado del SAT: 3000190000490725481 No. certificado del CGC: 3000190000410388779 Fecha y Hora de certificación: 2020-09-10T14:47:42 Unidad de medida: No Aplica Método de pago: IVA Régimen Fiscal: RÉGIMEN GENERAL DE LEY DE PERSONAS MORALES



El 1B24D5A18-A89F-181D-A066-3F6088A2600-09-10T14:47:42R0E559y6cW0N11KuCh9dCav67Lsvf6x3EMYO+8cY1NGznWQWYFembQ5XPA208Lyu825UEAYmTQAmLwYD1EB4DALH2Dgk2Y4KQ2TL0BwR0525X01KruJ0y1m00302F6Bem10+Qewnd9HNBSE-7gnqk4ospP3YMagDad-vy8dHGAkg-bVYGEoxTQ4dc3pqr8meFEhDQY1K0PYx0zq9R3cF3kgLpCUNBF4z6F4wvd+qP1+U6b+55qpcPOZ80RBLcMPYU+RG3cd3EFLpbkH27xkQW+KkYyq7ANX8mQ+LJYLoueeRQJUFQp2h82kgK015gR0wvwyKPF3gpP0R9P0R9KUDL38PCL8qu0Qy6wW7Ryq6JswZ+Y9AAyTgQcQ8d6WwFJWd7U5v7TLAd9H8LnybDw8RTMQ9H8mY5JgP11cP2McAad9vlgZ+8KJjTCvFYKTLfYy8011uYU858b9f1w9Hw9R5T50+veH7h6fJApk4qAg3c465A9yweM7X7Tg97QpMq8D82qyLH6ueGmLH1kzppwVast8ROyPzUL3q9hJL0T3R/W9qLhDc+3000100000490725481

#QE559y6cW0N11KuCh9dCav67Lsvf6x3EMYO+8cY1NGznWQWYFembQ5XPA208Lyu825UEAYmTQAmLwYD1EB4DALH2Dgk2Y4KQ2TL0BwR0525X01KruJ0y1m00302F6Bem10+Qewnd9HNBSE+7gnqk4ospP3YMagDad-vy8dHGAkg-bVYGEoxTQ4dc3pqr8meFEhDQY1K0PYx0zq9R3cF3kgLpCUNBF4z6F4wvd+qP1+U6b+55qpcPOZ80RBLcMPYU+RG3cd3EFLpbkH27xkQW+KkYyq7ANX8mQ+LJYLoueeRQJUFQp2h82kgK015gR0wvwyKPF3gpP0R9P0R9KUDL38PCL8qu0Qy6wW7Ryq6JswZ+Y9AAyTgQcQ8d6WwFJWd7U5v7TLAd9H8LnybDw8RTMQ9H8mY5JgP11cP2McAad9vlgZ+8KJjTCvFYKTLfYy8011uYU858b9f1w9Hw9R5T50+veH7h6fJApk4qAg3c465A9yweM7X7Tg97QpMq8D82qyLH6ueGmLH1kzppwVast8ROyPzUL3q9hJL0T3R/W9qLhDc+3000100000490725481

QYLoueeRQJUFQp2h82kgK015gR0wvwyKPF3gpP0R9P0R9KUDL38PCL8qu0Qy6wW7Ryq6JswZ+Y9AAyTgQcQ8d6WwFJWd7U5v7TLAd9H8LnybDw8RTMQ9H8mY5JgP11cP2McAad9vlgZ+8KJjTCvFYKTLfYy8011uYU858b9f1w9Hw9R5T50+veH7h6fJApk4qAg3c465A9yweM7X7Tg97QpMq8D82qyLH6ueGmLH1kzppwVast8ROyPzUL3q9hJL0T3R/W9qLhDc+3000100000490725481

Instancias y recursos a disposición de los usuarios para atender quejas:



Conoce los servicios de los diferentes suministradores:

<http://usuario.credificado.cre.gob.mx/UsuarioCredificado/ListadoSuministrador>

¡AVISO IMPORTANTE!

- Corte a partir de 25 SEP 20.
- Servicio a Clientes Teléfono 071.

¡Ahora es más fácil!

VISA

¡Ya puedes pagar tu recibo de CFE con tarjeta de crédito o débito en nuestros Centros de Atención!



C.P. EDITH NOLASCO LUCIO

TESORERA MUNICIPAL

H. AYUNTAMIENTO DE TLATLAUQUITEPEC, PUEBLA.

Presente:

ORDEN DE PAGO

TLATLAUQUITEPEC
PUEBLO MÁGICO

El que suscribe Ing. José Balán Jiménez, director de Obras Públicas del H. Ayuntamiento Municipal de Tlaxiahuatlauquitepec, Puebla, a quien por medio del presente se dirige a usted para solicitarle el pago de la obra que a continuación se describe:

EJERCICIO	2020	FONDO	FORTAMUN-DF				
NO. DE OBRA	166/20002						
NOMBRE DE LA OBRA	"PAGO DE ALUMBRADO PUBLICO PARA EL MUNICIPIO DE TLATLAUQUITEPEC, PUEBLA"						
LOCALIDAD	Tlaxiahuatlauquitepec, Tlaxiahuatlauquitepec						
MODALIDAD DE EJECUCION	OFICIO DE ASIGNACION						
Administración Directa	MTP-TM/2020-002						
MONTO CONTRATADO	Nº DE CONTRATO						
\$ 13,412,980.00	NO APLICA						
EJE							
PROGRAMA	4101	Fortalecimiento de la hacienda pública (FORTAMUN)					
COMPONENTE	4	programas y/ o proyectos priorizadas con recursos del Fortamun					
FECHA DE INICIO	jueves, 6 de junio de 2019	FECHA DE TERMINO	jueves, 7 de mayo de 2020				
NUMERO DE BENEFICIARIOS	51,495 habitantes						
FECHA DE ORDEN	viernes, 25 de septiembre de 2020	NUMERO DE ORDEN	021				
CONCEPTO	PAGO DE AJUSTE A LA FACTURACION 1071/2020						
CONTRATISTA	CFE						
MONTO DE AJUSTE	\$ 307,762.87	PAGO EN ESTA ORDEN	\$ 307,762.87	ACUMULADO	\$ -	IMPORTE POR PAGAR	\$ -
DATOS BANCARIOS	BANCO:		BBVA BANCOMER				
	CUENTA BANCARIA:		B3579008509				
	CLABE BANCARIA:		012914002014061162				

Nota: Se adjunta copias fotostaticas de la documentación comprobatoria correspondiente



28 SEP 2020

TESORERIA MUNICIPAL
H. AYUNTAMIENTO
TLATLAUQUITEPEC PUEBLA
2014-2021



MUNICIPIO DE TLATLAUQUITEPEC PUEBLA
 RFC: MTP930215QP7
 PÓLIZA No.: E09MCV0043

Póliza No.: E09MCV0043
 Fecha: 28 SEP 2020
 Requisición No.: 02MCV00030
 Cheque o Clave: T-820596 FAFOM
 Beneficiario: 0000330
 Nombre: COMISION FEDERAL DE ELECTRICIDAD
 Concepto: 186/20002 AJUSTE ALUMBRADO PUBLICO
 PARA EL MUNICIPIO
 Fecha de Impresión: 20 JUL 2021

Cuenta Contable:	Nombre:	Debe:	Haber:
1) 5.1.3.1.1	SERVICIOS BÁSICOS ENERGÍA ELÉCTRICA Fuente financ.: 5.03 FONDO DE APORTACIONES PARA EL FORTALECIMIENTO DE LOS MUNICIPIOS (FORTAMUN DF) (ETIQ) Unid. adm.: 02 TESORERIA Proyecto: 00 NO APLICA Región: 00 NO APLICA Municipio: 000 NO APLICA Programa: 4101 FORTALECIMIENTO DE LA HACIENDA PUBLICA (FORTAMUN) Componente: 01 PLANEACION ESTRATEGICA DE EJECUCION DEL RECURSO FORTAMUN APLICADO Actividad: 05 PRIORIZACION DE LAS ACCIONES LLEVADAS A CABO CON RECURSOS FORTAMUN Función: 221 DESARROLLO SOCIAL VIVIENDA Y SERVICIOS A LA COMUNIDAD URBANIZACIÓN COG: 311 ENERGÍA ELÉCTRICA Ficha por pagar: 186/20002 Acreedor: 0000330 COMISION FEDERAL DE ELECTRICIDAD Contrato: 186/20002 AJUSTE DE ALUMBRADO PUBLICO POR CENSO PROVEEDORES POR PAGAR A CORTO PLAZO DEUDAS POR ADQUISICIÓN DE BIENES Y CONTRATACIÓN DE SERVICIOS POR PAGAR A CORTO PLAZO Fuente financ.: 5.03 FONDO DE APORTACIONES PARA EL FORTALECIMIENTO DE LOS MUNICIPIOS (FORTAMUN DF) (ETIQ) Ficha por pagar: 186/20002 Acreedor: 0000330 COMISION FEDERAL DE ELECTRICIDAD Contrato: 186/20002 PROVEEDORES POR PAGAR A CORTO PLAZO DEUDAS POR ADQUISICIÓN DE BIENES Y	307,762.87	
2) 2.1.1.2.1			307,762.87
3) 2.1.1.2.1			307,762.87



MUNICIPIO DE TLATLAUQUITEPEC PUEBLA
 RFC: MTP930215QP7
 PÓLIZA No.: E09MCV0043

Cuenta Contable:	Nombre:	Debe:	Haber:
4) 1.1.1.2.4.4	CONTRATACIÓN DE SERVICIOS POR PAGAR A CORTO PLAZO Fuente financ.: 5.03 FONDO DE APORTACIONES PARA EL FORTALECIMIENTO DE LOS MUNICIPIOS (FORTAMUN DF) (ETIQ) Ficha por pagar: 186/20002 Acreedor: 0000330 COMISION FEDERAL DE ELECTRICIDAD Contrato: 186/20002 BANCOS/TESORERÍA FORTAMUN SANTANDER 18-000130261 FORTAMUN 2020 Fuente financ.: 5.03 FONDO DE APORTACIONES PARA EL FORTALECIMIENTO DE LOS MUNICIPIOS (FORTAMUN DF) (ETIQ)		307,762.87
		615,525.74	615,525.74

Póliza Presupuestal: E09MCV0043

Cuenta Presup:	Nombre:	Debe:	Haber:
1) 8.2.4.1	PRESUPUESTO DE EGRESOS COMPROMETIDO		307,762.87
1) 8.2.5.1	PRESUPUESTO DE EGRESOS DEVENGADO	307,762.87	
3) 8.2.6.1	PRESUPUESTO DE EGRESOS EJERCIDO		307,762.87
3) 8.2.7.1	PRESUPUESTO DE EGRESOS PAGADO	307,762.87	
		615,525.74	615,525.74





Comprobante de Operación

Tipo de Operación: TRANSFERENCIA INTERBANCARIA
Contrato: MUNICIPIO DE TLATLAUQUITEPEC 080123341121
Usuario: EDITH NOLASCO LUCIO 080123341121
Referencia: 992020092814393082O596

Referencias del Movimiento:

Estado: ENVIADA
Divisa: MXN
Cuenta Cargo: 18000130261 - MUNICIPIO DE TLATLAUQUITEPEC
Cuenta Abono: 012914002014061162 - CFE SUMINISTRADOR DE SERVICIOS BASICOS
Importe: \$ 307,762.87 MXN
Concepto: B3579008509 PAGO DE AJUSTE
Fecha aplicación: 28/09/2020
RFC Beneficiario:

Operación realizada por internet

Este no es un comprobante de pago ya que no se ha confirmado la operación, el comprobante oficial lo podrá obtener en la consulta de Transferencias una vez que la operación este en estatus "Ejecutado"



Para dudas o aclaraciones por favor llame a:

SuperLínea

55 5169 4301 ó 55 5169 4303

SuperLínea Empresarial

SuperLínea PyME

COMISION FEDERAL DE ELECTRICIDAD

RFC:CSS-160330-CP7

Rio Rodano No 14 Col. Cuauhtemoc Alcaidia

Cuauhtemoc C.P. 06500 Ciudad de Mexico

Fecha 20/09/29 Hora 11:31:04 Caj 984P6

AGENCIA TLATLAUQUI

COMPROBANTE DE PAGO
COMPROBANTE DE PAGO

Nombre ALUMBRADO PUBLICO RURAL

Direcc DOMICILIO CONECTADO

Colonia TLATLAUQUI

Poblac TLATLAUQUI, PUE

Cuenta 630J03N010100403 Rpu 840920400769

Tarifa 5A Giro R120 Comp 202009060

RFC MTP-930215-OP7

NumMed	Cy LecAnt	LecAct	Diferenc	Multl
S/MEDG	1	0	71,518	71,518

Consumo 191106 al 200507 = 71,518 Kwh

CONCEPTO	IMPORTES
----------	----------

Energia	265,312.07
I V A	42,449.93
TOTAL	\$*****307,762.00

PAGADO CON CHEQUE

Banco: TRANSFERENCIA BANCARIA A

Num Cuenta: .

Num Cheque: .



GRACIAS POR SU PAGO

"2020, Año de Leona Vicario, Benemérita Madre de la Patria".

Oficio No.: SSB/OTE-02.1510/2020

Asunto: Respuesta Oficio MTP-DOP-953

Teziutlán, Pue., a 25 de Septiembre de 2020.

Ing. Jose Balan Jimenez
Director de Obras Publicas
H. Ayuntamiento de Tlatlauquitepec
PRESENTE

Por este medio le envío un cordial y respetuoso salud y el presente es para brindar respuesta a su consecutivo MTP-DOP-953 de fecha 24 del mes en curso, relativo a la información de los montos correspondientes al servicio de recaudación del derecho Alumbrado Público (DAP) correspondientes a la facturación del mes de Enero y hasta Septiembre 2020, así como la manera en la que se aplicaron en cada facturación, y el pago que efectúan en Febrero por \$185,733 pesos; por tal razón a continuación le anexo detallado por mes:

MES	SALDO DAP MENSUAL	SALDO DAP OTORGADO DEL MES	SALDO DAP APLICADO	FACTURADO	IMPORTE DE PAGO EN VENTANILLA	FECHA DE PAGO	OBSERVACION
dic-19	-\$ 128,603.53	-\$ 128,603.53	-\$ 109,951.00	\$165,304.00	\$ 55,353.00	03-ene-20	
ene-20	-\$ 190,916.79	-\$ 190,916.79	-\$ 128,603.53	\$176,793.00	\$ 48,099.00	12-feb-20	APLICAN EL SALDO DAP DE DICIEMBRE 2019
feb-20	-\$ 124,809.44	-\$ 172,908.44	-\$ 185,733.00	\$185,733.00	\$ -	25-feb-20	FACTURACION APLICADA CON DAP ANTICIPO A CUENTA POR \$185,733 SE ACREDITA A CEROS LA FACTURACION DE MARZO
mar-20	-\$ 133,325.28	-\$ 133,325.28	\$ -	\$167,554.84	\$ -	26-feb-20	
abr-20	-\$ 103,205.13	-\$ 192,219.00	-\$ 133,325.28	\$144,265.00	\$ 10,939.70	28-abr-20	CREDITO \$18,178.16
may-20	-\$ 117,851.89	-\$ 167,730.00	-\$ 192,219.00	\$192,218.00	\$ -	-	FACTURACION APLICADA CON DAP
jun-20	-\$ 144,404.04	-\$ 172,495.00	-\$ 167,730.00	\$167,730.00	\$ -	-	FACTURACION APLICADA CON DAP
jul-20	-\$ 96,663.30	-\$ 155,874.62	-\$ 172,495.00	\$172,495.00	\$ -	-	FACTURACION APLICADA CON DAP
ago-20	-\$ 142,456.23	-\$ 142,510.42	-\$ 155,874.62	\$181,162.00	\$ 25,287.40	19-ago-20	
sep-20	\$ -		-\$ 142,510.42	\$212,341.00	\$ 69,830.60	24-sep-20	
TOTAL	-\$ 1,053,636.09	-\$ 1,327,979.55	-\$ 1,278,490.85	\$1,600,202.84	\$ 154,156.70		

Cabe mencionar que el saldo Dap se aplica un mes caído.

Sin otro particular me despido.

AE Esméralda Gonzalez Barra

Responsable de la Jefatura de Departamento Comercial
Zona Teziutlán

C.c.p.- Miembro/Expediente
PARICAD/

CFE-contigo

Av. Hidalgo No. 571, Col. Vista Hermosa, Teziutlán, Puebla, C.P. 73890
Tel. (231) 3138372 ext. 61100, 61104 y 61105

Recibido
16/09/2020
28/09/2020

 * R.P.U. 840920400769 NúmeroMed : NúmeroCta : 63DJ03M010100403 *
 * Nombre ALUMBRADO PUBLICO RURAL Direcc DOMICILIO CONOCIDO *
 * AP: AM: N1: N2: *
 * RMO 73900920427NTP930215 002CPE TV: NV: # in *
 * SBTF9-200924-093 *
 * FeAlta *** Deposito Tar TAX TAG H Giro TF58 %Dap *-CargaInst *-DemContr *
 * 920427 0.00 5A 3 R120 APST 0.00 138.242 138.242 *
 *

* Informacion General Del Servicio (Cobros Directos, Ajenos A La Facturacion) *

*AaMm	Cve-TitMotivo	Sec	RPE-Oper	Fecha-Cob	Hora-Cob	ImporteTotal	Ef-Ch	FecTra
* 1904	11	Rec Sds	AP 00	984P6	19/04/22 14:06:54	314,341.90	Cheq	
* 1905	11	Rec Sds	AP 00	9L02X	19/05/22 14:27:17	267,170.00	Cheq	
* 1906	11	Rec Sds	AP 00	9B4P6	19/06/24 12:32:25	359,539.00	Cheq	
* 1907	11	Rec Sds	AP 00	YD358	19/07/24 14:23:51	303,152.00	Efec	
* 1908	11	Rec Sds	AP 00	9B4P6	19/08/29 09:00:16	280,286.00	Cheq	
* 1909	11	Rec Sds	AP 00	9B4P6	19/09/24 10:28:16	266,422.00	Cheq	
* 1910	11	Rec Sds	AP 00	9L02X	19/10/18 15:19:30	87,100.00	Cheq	
* 1911	11	Rec Sds	AP 00	9B4P6	19/11/27 14:52:24	50,959.00	Cheq	
* 2001	11	Rec Sds	AP 00	9B4P6	20/01/03 13:41:53	55,353.00	Cheq	
* 2002	03	Ant A Cta	00	9B4P6	20/02/26 12:48:56	185,733.00	Cheq	
* 2002	11	Rec Sds	AP 00	9B4P6	20/02/12 09:39:37	48,099.00	Cheq	
* 2004	11	Rec Sds	AP 00	9L02X	20/04/28 15:27:59	10,939.70	Cheq	
* 2008	11	Rec Sds	AP 00	9B4P6	20/06/19 15:05:29	25,287.40	Cheq	
* 2009	11	Rec Sds	AP 00	9B4P6	20/09/24 15:40:25	69,830.60	Cheq	

 * R.P.U. 840920400769 NúmeroMed : NúmeroCta : 63DJ03M010100403 *
 * Nombre ALUMBRADO PUBLICO RURAL Direcc DOMICILIO CONOCIDO *
 * AP: AM: N1: N2: *
 * RMO 73900920427NTP930215 002CPE TV: NV: # in *
 * SBTF9-200924-093 *
 * FeAlta *** Deposito Tar TAX TAG H Giro TF58 %Dap *-CargaInst *-DemContr *
 * 920427 0.00 5A 3 R120 APST 0.00 138.242 138.242 *
 *

* Historial De Facturacion Cargada (Estado) *

AaMm	Vtd Ann	DR	ConsumoKwh	ImporteTotalF	SituacionF	FecOpe	ClaveDeOperacn	IF
1905	011		84,571	385,922.00	Aplicado-D	190522	Aplicacion	Dep Ch
1906	017		90,403	417,775.00	Aplicado-D	190624	Aplicacion	Dep Ef
1907	013		90,403	418,718.00	Aplicado-D	190724	Aplicacion	Dep Ch
1908	010		87,487	405,823.00	Aplicado-D	190829	Aplicacion	Dep Ef
1909	016		87,486	403,688.00	Aplicado-D	190924	Aplicacion	Dep Ef
1910	014		41,939	190,873.00	Aplicado-D	191018	Aplicacion	Dep Ch
1911	011		41,938	188,242.00	Aplicado-D	191127	Aplicacion	Dep Ef
1912	017		36,835	165,304.00	Aplicado-D	200103	Aplicacion	Dep Ef
2001	018		39,397	176,703.00	Aplicado-D	200212	Aplicacion	Dep Ef
2002	014		40,667	185,733.00	Aplicado-D	200225	Aplicacion	Dep Ef*
2003	011		36,834	0.00	Pagado	200313	Ventanilla	
2004	017		35,584	144,265.00	Aplicado-D	200428	Aplicacion	Dep Ch*
2005	013		41,938	192,218.00	Pagado	200521	Transferencia	Ch*
2006	010		36,855	167,730.00	Aplicado-D	200617	Aplicacion	Dep Ef*
2007	016		38,126	172,496.00	Aplicado-D	200722	Aplicacion	Dep Ef*
2008	012		40,668	181,162.00	Aplicado-D	200819	Aplicacion	Dep Ef*
2009	019		48,138	212,341.00	Aplicado-D	200924	Aplicacion	Dep Ch*



Comisión Federal de Electricidad

Subgerencia Comercial Oriente
Procesos Comerciales
Zona Teziutlán

"2020, Año de Leona Vicario, Benemérita Madre de la Patria".

Oficio No. SSB/OTE-03-1496-2020

Asunto: Segundo Apercibimiento

Teziutlán, Puebla; 23 de septiembre de 2020.

LIC. PORFIRIO LOEZA AGUILAR
PRESIDENTE MUNICIPAL
H. AYUNTAMIENTO TLATLAUQUITEPEC, PUE
Presente

Me refiero a mi oficio **SSB/OTE/03-203/2020** del día 09 de septiembre del 2020, mediante el cual le solicitamos el pago de energía eléctrica consumida en sus instalaciones, correspondiente al ajuste a la facturación 1071/2020 por un importe **\$307,762.00 (Trescientos siete mil setecientos sesenta y dos pesos 00/100 m n)** En virtud de que a la fecha no hemos tenido respuesta de usted para la liquidación del adeudo antes mencionado, le comunico que su pago deberá ser inmediato para evitar molestias que le ocasione la suspensión del suministro de energía eléctrica a nombre de **MUNICIPIO DE TLATLAUQUITEPEC** a su digno cargo, de conformidad con lo establecido en el artículo 41, de la ley de la Industria Eléctrica y su reglamento.

Por copia del presente estamos enterando al SR. Gobernador de Estado, para solicitar su valiosa intervención para solucionar satisfactoriamente este asunto.

Sin más por el momento y en espera de su atención al respecto, quedo de usted.

Atentamente

LAE. Esmeralda González Barra
Responsable de la Jefatura de Departamento Comercial
Zona Teziutlán

C.c.p. Lic. Luis Miguel Gerónimo Barbosa Huerta - Gobernador Estado de Puebla
C.c.p. Ing. Joaquín Lumbrales García - Responsable de la CFE Suministrador de Servicios Básico División Comercial Oriente
C.c.p. LAET. Pedro Rumbilla Besada - Responsable del Departamento De Procesos Comerciales Zona Comercial Teziutlán
C.c.p. Expediente
EGMPARB/CAC/rpb

Ayuntamiento de Tlatlauquitepec, Pue. 2018-2021
28 SEP 2020
hora: 14:03 A
RECIBIDO
Obras Públicas

CFE-contigo

Orampo #4, Dn. de Consta, Tlatlauqui, Puebla, México. C.P. 73000
Teléfono 01 231 31 38389 Ext. 61210

Ayuntamiento de Tlatlauquitepec, Pue. 2018-2021
Hora: 10:20 H23
RECIBIDO

Sección: División de Distribución Oriente
Subsección: Departamento Comercial
SERIE:
SUBSERIE
ASUNTO: Respuesta oficio 242/SINDICATURA/2020
CONSECUTIVO: DJ030-0115-2020.

Teziutlán, Pue., a 10 de Septiembre 2020.

**LIC. CRISTINA ROMERO VILLEGAS
SINDICO MUNICIPAL DEL H. AYUNTAMIENTO
DE TLATLAUQUITEPEC
PRESENTE.**

Por medio del presente anexo CD con los archivos, georreferencias y fotografías de las luminarias del levantamiento del censo del año 2020 de acuerdo a la solicitud por medio de oficio 242/SINDICATURA/2020 en el cual solicita la carpeta con los anexos del resultado del alumbrado público 2020 del Ayuntamiento Municipal de Tlatlauquitepec.

Cabe señalar que para visualizar las georreferencias con fotografías de las luminarias debe de descarga la aplicación GOOGLE EARTH.

Sin más por el presente le envió un cordial saludo y quedo a sus ordenes para cualquier duda o comentario.

Atentamente

Ing. Armando Morales Hernández
Superintendente Zona Teziutlán E.F.
EPS Distribución

H. Ayuntamiento de Tlatlauquitepec, Pue. 2018-2021
14 SEP 2020

Hora:
RECIBIDO
Sindicatura Municipal

14/Sep/2020
Lic. Cristina Romero Villegas

Considerar Puyo
Diferencia.

IMP	NOMBRE DE OBRA	PROYECTO	ENERGÍA ACTUAL		ENERGÍA ANTERIOR				RESERVAIONES			
			FECHA	LAMPARAS	CARGA	C.P.B.	PIEDRA	LAMPARAS	GARRA	S.A.D.	LAMPARAS	GARRA
1000001	ALUMINADO	ALUMINADO	19	112	2875	2875	1000001	11	100	1000	1000	1000
1000002	ALUMINADO	ALUMINADO	20	120	3000	3000	1000002	12	100	1000	1000	1000
1000003	ALUMINADO	ALUMINADO	21	130	3300	3300	1000003	13	100	1000	1000	1000
1000004	ALUMINADO	ALUMINADO	22	140	3600	3600	1000004	14	100	1000	1000	1000
1000005	ALUMINADO	ALUMINADO	23	150	3900	3900	1000005	15	100	1000	1000	1000
1000006	ALUMINADO	ALUMINADO	24	160	4200	4200	1000006	16	100	1000	1000	1000
1000007	ALUMINADO	ALUMINADO	25	170	4500	4500	1000007	17	100	1000	1000	1000
1000008	ALUMINADO	ALUMINADO	26	180	4800	4800	1000008	18	100	1000	1000	1000
1000009	ALUMINADO	ALUMINADO	27	190	5100	5100	1000009	19	100	1000	1000	1000
1000010	ALUMINADO	ALUMINADO	28	200	5400	5400	1000010	20	100	1000	1000	1000
1000011	ALUMINADO	ALUMINADO	29	210	5700	5700	1000011	21	100	1000	1000	1000
1000012	ALUMINADO	ALUMINADO	30	220	6000	6000	1000012	22	100	1000	1000	1000
1000013	ALUMINADO	ALUMINADO	31	230	6300	6300	1000013	23	100	1000	1000	1000
1000014	ALUMINADO	ALUMINADO	32	240	6600	6600	1000014	24	100	1000	1000	1000
1000015	ALUMINADO	ALUMINADO	33	250	6900	6900	1000015	25	100	1000	1000	1000
1000016	ALUMINADO	ALUMINADO	34	260	7200	7200	1000016	26	100	1000	1000	1000
1000017	ALUMINADO	ALUMINADO	35	270	7500	7500	1000017	27	100	1000	1000	1000
1000018	ALUMINADO	ALUMINADO	36	280	7800	7800	1000018	28	100	1000	1000	1000
1000019	ALUMINADO	ALUMINADO	37	290	8100	8100	1000019	29	100	1000	1000	1000
1000020	ALUMINADO	ALUMINADO	38	300	8400	8400	1000020	30	100	1000	1000	1000
1000021	ALUMINADO	ALUMINADO	39	310	8700	8700	1000021	31	100	1000	1000	1000
1000022	ALUMINADO	ALUMINADO	40	320	9000	9000	1000022	32	100	1000	1000	1000
1000023	ALUMINADO	ALUMINADO	41	330	9300	9300	1000023	33	100	1000	1000	1000
1000024	ALUMINADO	ALUMINADO	42	340	9600	9600	1000024	34	100	1000	1000	1000
1000025	ALUMINADO	ALUMINADO	43	350	9900	9900	1000025	35	100	1000	1000	1000
1000026	ALUMINADO	ALUMINADO	44	360	10200	10200	1000026	36	100	1000	1000	1000
1000027	ALUMINADO	ALUMINADO	45	370	10500	10500	1000027	37	100	1000	1000	1000
1000028	ALUMINADO	ALUMINADO	46	380	10800	10800	1000028	38	100	1000	1000	1000
1000029	ALUMINADO	ALUMINADO	47	390	11100	11100	1000029	39	100	1000	1000	1000
1000030	ALUMINADO	ALUMINADO	48	400	11400	11400	1000030	40	100	1000	1000	1000
1000031	ALUMINADO	ALUMINADO	49	410	11700	11700	1000031	41	100	1000	1000	1000
1000032	ALUMINADO	ALUMINADO	50	420	12000	12000	1000032	42	100	1000	1000	1000
1000033	ALUMINADO	ALUMINADO	51	430	12300	12300	1000033	43	100	1000	1000	1000
1000034	ALUMINADO	ALUMINADO	52	440	12600	12600	1000034	44	100	1000	1000	1000
1000035	ALUMINADO	ALUMINADO	53	450	12900	12900	1000035	45	100	1000	1000	1000
1000036	ALUMINADO	ALUMINADO	54	460	13200	13200	1000036	46	100	1000	1000	1000
1000037	ALUMINADO	ALUMINADO	55	470	13500	13500	1000037	47	100	1000	1000	1000
1000038	ALUMINADO	ALUMINADO	56	480	13800	13800	1000038	48	100	1000	1000	1000
1000039	ALUMINADO	ALUMINADO	57	490	14100	14100	1000039	49	100	1000	1000	1000
1000040	ALUMINADO	ALUMINADO	58	500	14400	14400	1000040	50	100	1000	1000	1000
1000041	ALUMINADO	ALUMINADO	59	510	14700	14700	1000041	51	100	1000	1000	1000
1000042	ALUMINADO	ALUMINADO	60	520	15000	15000	1000042	52	100	1000	1000	1000
1000043	ALUMINADO	ALUMINADO	61	530	15300	15300	1000043	53	100	1000	1000	1000
1000044	ALUMINADO	ALUMINADO	62	540	15600	15600	1000044	54	100	1000	1000	1000
1000045	ALUMINADO	ALUMINADO	63	550	15900	15900	1000045	55	100	1000	1000	1000
1000046	ALUMINADO	ALUMINADO	64	560	16200	16200	1000046	56	100	1000	1000	1000
1000047	ALUMINADO	ALUMINADO	65	570	16500	16500	1000047	57	100	1000	1000	1000
1000048	ALUMINADO	ALUMINADO	66	580	16800	16800	1000048	58	100	1000	1000	1000
1000049	ALUMINADO	ALUMINADO	67	590	17100	17100	1000049	59	100	1000	1000	1000
1000050	ALUMINADO	ALUMINADO	68	600	17400	17400	1000050	60	100	1000	1000	1000
1000051	ALUMINADO	ALUMINADO	69	610	17700	17700	1000051	61	100	1000	1000	1000
1000052	ALUMINADO	ALUMINADO	70	620	18000	18000	1000052	62	100	1000	1000	1000
1000053	ALUMINADO	ALUMINADO	71	630	18300	18300	1000053	63	100	1000	1000	1000
1000054	ALUMINADO	ALUMINADO	72	640	18600	18600	1000054	64	100	1000	1000	1000
1000055	ALUMINADO	ALUMINADO	73	650	18900	18900	1000055	65	100	1000	1000	1000
1000056	ALUMINADO	ALUMINADO	74	660	19200	19200	1000056	66	100	1000	1000	1000
1000057	ALUMINADO	ALUMINADO	75	670	19500	19500	1000057	67	100	1000	1000	1000
1000058	ALUMINADO	ALUMINADO	76	680	19800	19800	1000058	68	100	1000	1000	1000
1000059	ALUMINADO	ALUMINADO	77	690	20100	20100	1000059	69	100	1000	1000	1000
1000060	ALUMINADO	ALUMINADO	78	700	20400	20400	1000060	70	100	1000	1000	1000
1000061	ALUMINADO	ALUMINADO	79	710	20700	20700	1000061	71	100	1000	1000	1000
1000062	ALUMINADO	ALUMINADO	80	720	21000	21000	1000062	72	100	1000	1000	1000
1000063	ALUMINADO	ALUMINADO	81	730	21300	21300	1000063	73	100	1000	1000	1000
1000064	ALUMINADO	ALUMINADO	82	740	21600	21600	1000064	74	100	1000	1000	1000
1000065	ALUMINADO	ALUMINADO	83	750	21900	21900	1000065	75	100	1000	1000	1000
1000066	ALUMINADO	ALUMINADO	84	760	22200	22200	1000066	76	100	1000	1000	1000
1000067	ALUMINADO	ALUMINADO	85	770	22500	22500	1000067	77	100	1000	1000	1000
1000068	ALUMINADO	ALUMINADO	86	780	22800	22800	1000068	78	100	1000	1000	1000
1000069	ALUMINADO	ALUMINADO	87	790	23100	23100	1000069	79	100	1000	1000	1000
1000070	ALUMINADO	ALUMINADO	88	800	23400	23400	1000070	80	100	1000	1000	1000
1000071	ALUMINADO	ALUMINADO	89	810	23700	23700	1000071	81	100	1000	1000	1000
1000072	ALUMINADO	ALUMINADO	90	820	24000	24000	1000072	82	100	1000	1000	1000
1000073	ALUMINADO	ALUMINADO	91	830	24300	24300	1000073	83	100	1000	1000	1000
1000074	ALUMINADO	ALUMINADO	92	840	24600	24600	1000074	84	100	1000	1000	1000
1000075	ALUMINADO	ALUMINADO	93	850	24900	24900	1000075	85	100	1000	1000	1000
1000076	ALUMINADO	ALUMINADO	94	860	25200	25200	1000076	86	100	1000	1000	1000
1000077	ALUMINADO	ALUMINADO	95	870	25500	25500	1000077	87	100	1000	1000	1000
1000078	ALUMINADO	ALUMINADO	96	880	25800	25800	1000078	88	100	1000	1000	1000
1000079	ALUMINADO	ALUMINADO	97	890	26100	26100	1000079	89	100	1000	1000	1000
1000080	ALUMINADO	ALUMINADO	98	900	26400	26400	1000080	90	100	1000	1000	1000
1000081	ALUMINADO	ALUMINADO	99	910	26700	26700	1000081	91	100	1000	1000	1000
1000082	ALUMINADO	ALUMINADO	100	920	27000	27000	1000082	92	100	1000	1000	1000



SECRETARÍA DE ECONOMÍA
UNIDAD DE REGISTRO Y VALUACIÓN
ZONA DE DISTRIBUCIÓN TEBUTLAM

RESUMEN DEL ESTADO DE ALTIERRADO NACIONAL POR CORRESPONDIENTE AL MUNICIPIO DE TEBUTLAM, MUJERES (SINCELA TEBUTLAM-SPRUC)

EPA	NOMBRE DE COBERTA	RELACION DE COBERTA	SINISTRO ACTUAL		CORRIDO ANTERIOR		DISTRIBUCIONES							
			FECHA	LARRABE	SARDA	E.P.S.	FECHA	LARRABE	SARDA	E.P.S.	LARRABE	SARDA	E.P.S.	
00000001	AGRICULTURA	AGRICULTURA	01/01/2012	3	9,219	2,613		01/01/2012	3	9,219	2,613	3	9,219	2,613
00000002	AGRICULTURA	AGRICULTURA	01/01/2012	65	2,859	49,385		01/01/2012	65	2,859	49,385	65	2,859	49,385
00000003	AGRICULTURA	AGRICULTURA	01/01/2012	54	2,259	28,788		01/01/2012	54	2,259	28,788	54	2,259	28,788
00000004	AGRICULTURA	AGRICULTURA	01/01/2012	35	2,258	29,559		01/01/2012	35	2,258	29,559	35	2,258	29,559
00000005	AGRICULTURA	AGRICULTURA	01/01/2012	9	8,389	8,195		01/01/2012	9	8,389	8,195	9	8,389	8,195
00000006	AGRICULTURA	AGRICULTURA	01/01/2012	15	1,498	17,975		01/01/2012	15	1,498	17,975	15	1,498	17,975
00000007	AGRICULTURA	AGRICULTURA	01/01/2012	36	2,874	32,225		01/01/2012	36	2,874	32,225	36	2,874	32,225
00000008	AGRICULTURA	AGRICULTURA	01/01/2012	68	28,178	253,110		01/01/2012	68	28,178	253,110	68	28,178	253,110
00000009	AGRICULTURA	AGRICULTURA	01/01/2012	24	3,353	28,189		01/01/2012	24	3,353	28,189	24	3,353	28,189
00000010	AGRICULTURA	AGRICULTURA	01/01/2012	11	8,915	11,141		01/01/2012	11	8,915	11,141	11	8,915	11,141
00000011	AGRICULTURA	AGRICULTURA	01/01/2012	37	3,159	37,862		01/01/2012	37	3,159	37,862	37	3,159	37,862
00000012	AGRICULTURA	AGRICULTURA	01/01/2012	159	14,328	111,389		01/01/2012	159	14,328	111,389	159	14,328	111,389
00000013	AGRICULTURA	AGRICULTURA	01/01/2012	4	1,146	13,139		01/01/2012	4	1,146	13,139	4	1,146	13,139
00000014	AGRICULTURA	AGRICULTURA	01/01/2012	12	2,869	37,355		01/01/2012	12	2,869	37,355	12	2,869	37,355
00000015	AGRICULTURA	AGRICULTURA	01/01/2012	115	87,175	857,636		01/01/2012	115	87,175	857,636	115	87,175	857,636
00000016	AGRICULTURA	AGRICULTURA	01/01/2012	31	8,168	97,155		01/01/2012	31	8,168	97,155	31	8,168	97,155
00000017	AGRICULTURA	AGRICULTURA	01/01/2012	33	2,811	23,212		01/01/2012	33	2,811	23,212	33	2,811	23,212
00000018	AGRICULTURA	AGRICULTURA	01/01/2012	86	4,878	54,173		01/01/2012	86	4,878	54,173	86	4,878	54,173
00000019	AGRICULTURA	AGRICULTURA	01/01/2012	23	2,780	32,878		01/01/2012	23	2,780	32,878	23	2,780	32,878
00000020	AGRICULTURA	AGRICULTURA	01/01/2012	28	2,275	22,271		01/01/2012	28	2,275	22,271	28	2,275	22,271
00000021	AGRICULTURA	AGRICULTURA	01/01/2012	8	0,244	2,975		01/01/2012	8	0,244	2,975	8	0,244	2,975
00000022	AGRICULTURA	AGRICULTURA	01/01/2012	15	1,752	21,951		01/01/2012	15	1,752	21,951	15	1,752	21,951
00000023	AGRICULTURA	AGRICULTURA	01/01/2012	20	25,167	248,911		01/01/2012	20	25,167	248,911	20	25,167	248,911
00000024	AGRICULTURA	AGRICULTURA	01/01/2012	46	3,443	47,158		01/01/2012	46	3,443	47,158	46	3,443	47,158
00000025	AGRICULTURA	AGRICULTURA	01/01/2012	9	9,128	2,189		01/01/2012	9	9,128	2,189	9	9,128	2,189
00000026	AGRICULTURA	AGRICULTURA	01/01/2012	11	2,278	20,921		01/01/2012	11	2,278	20,921	11	2,278	20,921
00000027	AGRICULTURA	AGRICULTURA	01/01/2012	4	8,822	10,921		01/01/2012	4	8,822	10,921	4	8,822	10,921
00000028	AGRICULTURA	AGRICULTURA	01/01/2012	17	3,989	14,921		01/01/2012	17	3,989	14,921	17	3,989	14,921
00000029	AGRICULTURA	AGRICULTURA	01/01/2012	49	2,789	2,789		01/01/2012	49	2,789	2,789	49	2,789	2,789
00000030	AGRICULTURA	AGRICULTURA	01/01/2012	25	0,290	0,290		01/01/2012	25	0,290	0,290	25	0,290	0,290
00000031	AGRICULTURA	AGRICULTURA	01/01/2012	27	0,294	0,294		01/01/2012	27	0,294	0,294	27	0,294	0,294
				8889	419,022	3,941,899			4772	403,152	4,032,147	793	18,229	232,871



MUNICIPIO DE TEBUTLAM
SECRETARÍA DE ECONOMÍA
UNIDAD DE REGISTRO Y VALUACIÓN
ZONA DE DISTRIBUCIÓN TEBUTLAM
2018 2021

SECRETARÍA DE ECONOMÍA
UNIDAD DE REGISTRO Y VALUACIÓN
ZONA DE DISTRIBUCIÓN TEBUTLAM
2018 2021

SECRETARÍA DE ECONOMÍA
UNIDAD DE REGISTRO Y VALUACIÓN
ZONA DE DISTRIBUCIÓN TEBUTLAM
2018 2021

Asunto: Primer Comunicado
No. Consecutivo: SSB/OTE/03-195/2020

"Año de Leona Vicario, Benemérita Madre de la patria"

Tlatlauqui, Pue., a 28 de agosto de 2020

**LIC. PORFIRIO LOEZA AGUILAR
PRESIDENTE MUNICIPAL
H. AYUNTAMIENTO
TLATLAUQUI, PUE.**

Me refiero al importe por ajuste a la facturación del servicio de energía eléctrica que le proporcionamos en sus instalaciones que se le presentaron para su liquidación correspondiente a la facturación del periodo comprendido del 06/11/19 al 07/05/20, dando como resultado el ajuste a la facturación 1071/2020 con un importe de \$307,762.87 (trescientos siete mil setecientos sesenta y dos pesos87/100 m n)

Por lo descrito, agradeceré girar instrucciones, a fin de que estos importes sean liquidados en un plazo máximo de cinco días naturales, contados a partir de la recepción del presente, en caso de no vemos favorecidos con este, le informo que procederemos a la suspensión del suministro de energía eléctrica de acuerdo a lo establecido en la fracción IV del artículo 41 de la Ley de la Industria Eléctrica. Por copia al C. Gobernador del Estado, le solicitamos su valiosa intervención para solucionar satisfactoriamente este asunto.



Atentamente

**Lic. Adolfo Flores Morales
Responsable del Centro de Atn. A Clientes Tlatlauquitepec
en la Zona Comercial Teziutlán
División Comercial Oriente.**



H. Ayuntamiento de Tlatlauquitepec, Pue. 2016-2021
28 AGO 2020

Hora: 17:59 hrs

RECIBIDO

- C.c.p. Lic. Adolfo Flores Morales - Gobernador del Estado de Puebla.- Presente
- C.c.p. Ing. Juan Lumbreras - Responsable de la CFE Suministrador de Servicios Básico División Comercial Oriente.- Presente
- C.c.p. Lic. Esmeralda - Responsable de la CFE Suministrador de Servicios Básico Zona Comercial Teziutlán División Oriente.- Presente
- C.c.p. Lic. Pedro A. ... - Responsable del Departamento De Procesos Comerciales Zona Comercial Teziutlán.- Presente
- C.c.p.-Expediente

28 AGO 2020
TESORERIA MUNICIPAL
H. AYUNTAMIENTO
TLATLAUQUITEPEC PUEBLA
2016 2021

Sección: División de Distribución Oriente
Subsección: Departamento Comercial
SERIE:
SUBSERIE:
ASUNTO: Respuesta oficio 242/SINDICATURA/2020
CONSECUTIVO: DJ030-0115-2020.

Teziutlán, Pue., a 10 de Septiembre 2020.

LIC. CRISTINA ROMERO VILLEGAS
SINDICO MUNICIPAL DEL H. AYUNTAMIENTO
DE TLATLAUQUITEPEC
PRESENTE.

Por medio del presente anexo CD con los archivos, georreferencias y fotografías de las luminarias del levantamiento del censo del año 2020 de acuerdo a la solicitud por medio de oficio 242/SINDICATURA/2020 en el cual solicita la carpeta con los anexos del resultado del alumbrado público 2020 del Ayuntamiento Municipal de Tlatlauquitepec.

Cabe señalar que para visualizar las georreferencias con fotografías de las luminarias debe de descarga la aplicación GOOGLE EARTH.

Sin más por el presente le envió un cordial saludo y quedo a sus ordenes para cualquier duda o comentario.

Atentamente

Ing. Armando Morales Hernandez
Superintendente Zona Teziutlán E.F.
EPS Distribución



Hora: _____
RECIBIDO
 Síndico Municipal

000458



C.P. EDITH NOLASCO LUCIO

TESORERA MUNICIPAL

H. AYUNTAMIENTO DE TLATLAUQUITEPEC, PUEBLA.

Presente:

ORDEN DE PAGO

TLATLAUQUITEPEC
PUEBLO MÁGICO

El que suscribe Ing. José Balán Jiménez, director de Obras Públicas del H. Ayuntamiento Municipal de Tlatlauquitepec, Puebla, a quien por medio del presente se dirige a usted para solicitarle el pago de la obra que a continuación se describe:

EJERCICIO	2020	FONDO	FORTAMUN-DF 2020
NO. DE OBRA	186/20002		
NOMBRE DE LA OBRA	PAGO DE ALUMBRADO PUBLICO PARA EL MUNICIPIO DE TLATLAUQUITEPEC, PUEBLA		
LOCALIDAD	Tlatlauquitepec.		
MODALIDAD DE EJECUCION	Administración Directa		
MONTO CONTRATADO	\$ 13,412,980.00		
OFICIO DE ASIGNACION	MTP-TM/2020-002		
N° DE CONTRATO	NO APLICA		
EJE			
PROGRAMA	4101	Fortalecimiento de la hacienda pública (FORTAMUN)	
COMPONENTE	4	programas y/ o proyectos priorizados con recursos del Fortamun	
FECHA DE INICIO	01 de enero de 2020	FECHA DE TERMINO	31 de diciembre de 2020
NUMERO DE BENEFICIARIOS	51,495 habitantes		
FECHA DE ORDEN	lunes, 12 de octubre de 2020	NUMERO DE ORDEN	022
CONCEPTO	\$ 46,062.00	249941001341	ALUMBRADO PUBLICO H. AYUNTAMIENTO MPAL OYAMELES, DIVERSAS CALLES
	\$ 1,806.00	249120300804	ALUMBRADO PUBLICO VARIAS CALLES TENCUCAPAN MPIO TLATLAUQUITE OYAMELES
	\$ 2,728.00	249120300791	ALUMBRADO PUBLICO VARIAS CALLES INMATLACO MUNIC TLATLAUQUITEPE OYAMELES
	\$ 1,514.00	249120300812	ALUMBRADO PUBLICO VARIAS CALLE SAN ANTONIO OYAM MPIO TLATLAUQUINO OYAMELES
PROVEEDOR	CFE SUMINISTRADOR DE SERVICIOS		
FOLIO FISCAL		MONTO A PAGAR	\$ 52,110.00

DATOS BANCARIOS	BANCO:	BANCO MERCANTIL DEL NORTE-S.A. DE C.V. (BANORTE)
	NUM. DE TARJETA:	4189-2810-4240-8428
	REFERENCIA:	B5821100093

Nota: Se adjunta copias fotostaticas de la documentación comprobatoria correspondiente



13 OCT 2020

TESORERIA MUNICIPAL

H. AYUNTAMIENTO
TLATLAUQUITEPEC PUEBLA
2010-2021



TESORERÍA
H. AYUNTAMIENTO
TLATLAUQUITEPEC, PUEBLA
2018 - 2021

Póliza No.: D10MCV0028
Fecha: 06 OCT 2020
Requisición No.: 02MCV00030
Concepto: 186/20002 ALUMBRADO PUBLICO
PARA EL MUNICIPIO
Fecha de Impresión: 09 DIC 2020

Cuenta Contable:	Nombre:	Debe:	Haber:
1) 5.1.3.1.1	SERVICIOS BÁSICOS ENERGÍA ELÉCTRICA Fuente financ.: 5.03 FONDO DE APORTACIONES PARA EL FORTALECIMIENTO DE LOS MUNICIPIOS (FORTAMUN DF) (STIQ) Unid. adm.: 02 TESORERIA Proyecto: 00 NO APLICA Región: 00 NO APLICA Municipio: 000 NO APLICA Programa: 4101 FORTALECIMIENTO DE LA HACIENDA PUBLICA (FORTAMUN) Componente: 01 PLANERACION ESTRATEGICA DE EJECUCION DEL RECURSO FORTAMUN APLICADO Actividad: 05 PRIORIZACION DE LAS ACCIONES LLEVADAS A CABO CON RECURSOS FORTAMUN Función: 221 DESARROLLO SOCIAL VIVIENDA Y SERVICIOS A LA COMUNIDAD URBANIZACIÓN COG: 311 ENERGÍA ELÉCTRICA Ficha por pagar: 186/20002 Acreedor: 0000330 COMISION FEDERAL DE ELECTRICIDAD Contrato: 186/20002	1,514.00	
2) 5.1.3.1.1	ALUMBRADO OYAMELES SERVICIOS BÁSICOS ENERGÍA ELÉCTRICA Fuente financ.: 5.03 FONDO DE APORTACIONES PARA EL FORTALECIMIENTO DE LOS MUNICIPIOS (FORTAMUN DF) (STIQ) Unid. adm.: 02 TESORERIA Proyecto: 00 NO APLICA Región: 00 NO APLICA Municipio: 000 NO APLICA Programa: 4101 FORTALECIMIENTO DE LA HACIENDA PUBLICA (FORTAMUN)	2,728.00	





TESORERÍA
H. AYUNTAMIENTO
TLATLAUQUITEPEC, PUEBLA

Debe 2018 - 2021 Haber:

Cuenta Contable: Nombre:

	Componente: 01 PLANEACION ESTRATEGICA DE EJECUCION DEL RECURSO FORTAMUN APLICADO Actividad: 05 PRIORIZACION DE LAS ACCIONES LLEVADAS A CABO CON RECURSOS FORTAMUN Función: 221 DESARROLLO SOCIAL VIVIENDA Y SERVICIOS A LA COMUNIDAD URBANIZACIÓN COG: 311 ENERGÍA ELÉCTRICA Ficha por pagar: 186/20002 Acreedor: 0000330 COMISION FEDERAL DE ELECTRICIDAD Contrato: 186/20002 ALUMBRADO IXMATLACO SERVICIOS BÁSICOS ENERGÍA ELÉCTRICA Fuente financ.: 5.03 FONDO DE APORTACIONES PARA EL FORTALECIMIENTO DE LOS MUNICIPIOS (FORTAMUN DF) (ETIQ) Unid. adm.: 02 TESORERIA Proyecto: 00 NO APLICA Región: 00 NO APLICA Municipio: 000 NO APLICA Programa: 4101 FORTALECIMIENTO DE LA HACIENDA PUBLICA (FORTAMUN)	
3) 5.1.3.1.1		1,806.00
	Componente: 01 PLANEACION ESTRATEGICA DE EJECUCION DEL RECURSO FORTAMUN APLICADO Actividad: 05 PRIORIZACION DE LAS ACCIONES LLEVADAS A CABO CON RECURSOS FORTAMUN Función: 221 DESARROLLO SOCIAL VIVIENDA Y SERVICIOS A LA COMUNIDAD URBANIZACIÓN COG: 311 ENERGÍA ELÉCTRICA Ficha por pagar: 186/20002 Acreedor: 0000330 COMISION FEDERAL DE ELECTRICIDAD Contrato: 186/20002 ALUMBRADO TZICUILAPAN SERVICIOS BÁSICOS ENERGÍA ELÉCTRICA Fuente financ.: 5.03 FONDO DE APORTACIONES PARA EL FORTALECIMIENTO DE LOS MUNICIPIOS (FORTAMUN DF) (ETIQ) Unid. adm.: 02 TESORERIA Proyecto: 00	
4) 5.1.3.1.1		46,062.00





TESORERÍA
 H. AYUNTAMIENTO
 TLATLAUQUITEPEC, PUEBLA
 2018 - 2021

Haber:

Cuenta Contable: Nombre:

NO APLICA
 Región: 00
 NO APLICA
 Municipio: 000
 NO APLICA
 Programa: 4101
 FORTALECIMIENTO DE LA HACIENDA PUBLICA
 (FORTAMUN)
 Componente: 01
 PLANEACION ESTRATEGICA DE EJECUCION DEL
 RECURSO FORTAMUN APLICADO
 Actividad: 05
 PRIORIZACION DE LAS ACCIONES LLEVADAS A
 CABO CON RECURSOS FORTAMUN
 Función: 221
 DESARROLLO SOCIAL
 VIVIENDA Y SERVICIOS A LA COMUNIDAD
 URBANIZACIÓN
 COG: 311
 ENERGÍA ELÉCTRICA
 Ficha por pagar: 186/20002
 Acreedor: 0000330
 COMISION FEDERAL DE ELECTRICIDAD
 Contrato: 186/20002
 ALUMBRADO OYAMELES
 PROVEEDORES POR PAGAR A CORTO PLAZO
 DEUDAS POR ADQUISICIÓN DE BIENES Y
 CONTRATACIÓN DE SERVICIOS POR PAGAR A
 CORTO PLAZO
 Fuente financ.: 5.03
 FONDO DE APORTACIONES PARA EL
 FORTALECIMIENTO DE LOS MUNICIPIOS
 (FORTAMUN DF) (ETIQ)
 Ficha por pagar: 186/20002
 Acreedor: 0000330
 COMISION FEDERAL DE ELECTRICIDAD
 Contrato: 186/20002



5) 2.1.1.2.1

52,110.00

 52,110.00 52,110.00

Póliza Presupuestal: D10MCV0028

Cuenta Presup:	Nombre:	Debe:	Haber:
1) 8.2.4.1	PRESUPUESTO DE EGRESOS COMPROMETIDO		1,514.00
1) 8.2.5.1	PRESUPUESTO DE EGRESOS DEVENGADO	1,514.00	
2) 8.2.4.1	PRESUPUESTO DE EGRESOS COMPROMETIDO		2,728.00
2) 8.2.5.1	PRESUPUESTO DE EGRESOS DEVENGADO	2,728.00	
3) 8.2.4.1	PRESUPUESTO DE EGRESOS COMPROMETIDO		1,806.00
3) 8.2.5.1	PRESUPUESTO DE EGRESOS DEVENGADO	1,806.00	
4) 8.2.4.1	PRESUPUESTO DE EGRESOS COMPROMETIDO		46,062.00
4) 8.2.5.1	PRESUPUESTO DE EGRESOS DEVENGADO	46,062.00	
		-----	-----
		52,110.00	52,110.00
		-----	-----



TESORERÍA
 H. AYUNTAMIENTO
 TLATLAUQUITEPEC, PUEBLA
 2018 - 2021



Póliza No.: E10MCV0042
 Fecha: 15 OCT 2020
 Requisición No.: 02MCV00030
 Cheque o Clave: CH-0029 FAFOM
 Beneficiario: 0000330
 Nombre: COMISION FEDERAL DE ELECTRICIADAD
 Concepto: 186/20002 ALUMBRADO PUBLICO
 PARA EL MUNICIPIO
 Fecha de Impresión: 09 DIC 2020

Cuenta Contable:	Nombre:	Debe:	Haber:
1) 1.1.2.3.1	DEUDORES DIVERSOS POR COBRAR A CORTO PLAZO GASTOS A COMPROBAR Y PENDIENTES DE APLICAR Fuente financ.: 5.03 FONDO DE APORTACIONES PARA EL FORTALECIMIENTO DE LOS MUNICIPIOS (FORTAMUN DF) (ETIQ) Ficha por cobrar: CH-0029 FAFOM Deudor: 0000330 COMISION FEDERAL DE ELECTRICIADAD ALUMBRADO SUC LIBRES	52,110.00	
2) 1.1.1.2.4.4	BANCOS/TESORERÍA FORTANON SANTANDER 18-000130261 FORTANUN 2020 Fuente financ.: 5.03 FONDO DE APORTACIONES PARA EL FORTALECIMIENTO DE LOS MUNICIPIOS (FORTAMUN DF) (ETIQ)		52,110.00
		52,110.00	52,110.00



PÓLIZA DE CHEQUE

000464*

COPIA DEL CHEQUE

MUNICIPIO DE PLATONTEROS PUEBLA A FORTAZAR 2020
 300 340 300 PRINCIPAL TEZOTILCAL PUE



0000029

15/10/2020

14887 T 19052657

CTA. 18000130261 MTP9302150P7 CLABE 014672180001302614

CFE SUMINISTRADOR DE SERVICIOS BASICOS 52,110.00
 (CINCUENTA Y DOS MIL CIENTO DIEZ PESOS 00/100 MN)



[Handwritten signatures]

0721:516720143:18000130261#0000029



CONCEPTO DE PAGO

FIRMA CHEQUE RECIBIDO

ENTREGA DE CHEQUE - BENEFICIARIO COPIA COLOR - MEDIO CON COMPASANTE COPIA BLANCA MENUDO - CONTABILIDAD/CONCLUCIONES BANCARIAS

Cuenta	Sub-cuenta	Nombre	Parcial	Debe	Haber
1					
2					
3					
4					
5					
6					
7					
8					
9					
10					
11					
12					
13					
14					
15					
16					
17					
18					
19					
20					
21					
22					
23					
24					

SUMAS IGUALES

HECHO POR	REVISADO	AUTORIZADO	AUXILIARES	DIARIO	PÓLIZA No.
-----------	----------	------------	------------	--------	------------





TESORERÍA
 H. AYUNTAMIENTO
 TLATLAUQUITEPEC, PUEBLA
 2018 - 2021

Póliza No.: D10MCV0029
 Fecha: 20 OCT 2020
 Requisición No.: 02MCV00030
 Concepto: 186/20002 ALUMBRADG PUBLICO
 PARA EL MUNICIPIO
 Fecha de Impresión: 09 DIC 2020

Cuenta Contable:	Nombre:	Debe:	Haber:
1) 2.1.1.2.1	PROVEEDORES POR PAGAR A CORTO PLAZO DEUDAS POR ADQUISICIÓN DE BIENES Y CONTRATACIÓN DE SERVICIOS POR PAGAR A CORTO PLAZO Fuente financ.: 3.03 FONDO DE APORTACIONES PARA EL FORTALECIMIENTO DE LOS MUNICIPIOS (FORTAMUN DF) (ETIQ) Ficha por pagar: 186/20002 Acreedor: 0000330 COMISION FEDERAL DE ELECTRICIDAD Contrato: 186/20002	52,110.00	
2) 1.1.2.3.1	DEUDORES DIVERSOS POR COBRAR A CORTO PLAZO GASTOS A COMPROBAR Y PENDIENTES DE APLICAR Fuente financ.: 5.03 FONDO DE APORTACIONES PARA EL FORTALECIMIENTO DE LOS MUNICIPIOS (FORTAMUN DF) (ETIQ) Ficha por cobrar: CH-0029 FAFOM Deudor: 0000330 COMISION FEDERAL DE ELECTRICIDAD		52,110.00
		52,110.00	52,110.00

Póliza Presupuestal: D10MCV0029

Cuenta Presup:	Nombre:	Debe:	Haber:
1) 8.2.6.1	PRESUPUESTO DE EGRESOS EJERCIDO		52,110.00
1) 8.2.7.1	PRESUPUESTO DE EGRESOS PAGADO	52,110.00	
		52,110.00	52,110.00



COMISION FEDERAL DE ELECTRICIDAD

RFC:CSS-160330-CP7

Rio Rodano No 14 Col. Cuauhtemoc Alcaidia

Cuauhtemoc C.P. 06500 Ciudad de Mexico

Fecha 20/10/19 Hora 10:50:41 Caj 9L9LP

AGENCIA LIBRES

COMPROBANTE DE PAGO
COMPROBANTE DE PAGO

Nombre H AYUNTAMIENTO MPAL OYAMELES

Dir CALLES DIVERSAS

Colonia OYAMELES 064

Poblac OYAMELES, PUE

Cuenta 66DVO6B105000010 Rpu 24994100134T

Tarifa 5A Giro R120 Comp 202010012

RFC HAMO-691226-

NumMed	Ev	LecAnt	LecAct	Diferenc	Multi
S/MEDD	1	0	10,735	10,735	

Consumo 200904 al 201006 = 10,735 Kwh

CONCEPTO	IMPORTES
Energia	39,708.26
Dif Pend Fact Ant	0.45
Dif Pend Prox Fac	0.03
I V A	6,353.32
TOTAL	\$*****46,062.00

PAGADO EN EFECTIVO



GRACIAS POR SU PAGO

000467

COMISION FEDERAL DE ELECTRICIDAD

RFC:CSS-160330-CP7

Rio Rodano No 14 Col. Cuauhtemoc Alcaaldia

Cuauhtemoc C.P. 06500 Ciudad de Mexico

Fecha 20/10/19 Hora 10:51:28 Caj 9L9LP

AGENCIA LIBRES

COMPROBANTE DE PAGO
COMPROBANTE DE PAGO

Noembre ALUMBRADO PUBLICO VARIAS CALLE

Direcc TZINCUJILAPAN MPIO TLATLAUQUITE

Colonia OYAMELES 064

Poblac OYAMELES, PUE.

Cuer** 660V06B106000030 Rpu 249120300804

Tar 5A Giro R120 Comp 202010011

NumMed Cy LecAnt LecAct Diferenc Multi

S/MEDD 1 0 409 409

Consumo 200904 al 201006 = 409 Kwh

CONCEPTO

IMPORTE

Energia 1,556.77

Dif Pend Fact Ant 0.31

Dif Pend Prox Fac - 0.16

I V A 249.08

TOTAL \$*****1,806.00

PAGADO EN EFECTIVO



GRACIAS POR SU PAGO

000468

COMISION FEDERAL DE ELECTRICIDAD

RFC:CSS-160330-CP7

Río Rodano No 14 Col. Cuauhtenoc Alcaldía

Cuauhtenoc C.P. 06500 Ciudad de México

Fecha 20/10/19 Hora 10:51:51 Caj 9L9LP

AGENCIA LIBRES

COMPROBANTE DE PAGO
COMPROBANTE DE PAGO

Nombre ALUMBRADO PUBLICO VARIAS CALLE

Direcc IXMATLACO MUNIC TLATLAUQUITEPE

Colonia DYAMELES 064

Poblac DYAMELES, PUE.

Cuer** 66DV06810600020 Rpu 249120300791

Tel. 5A Giro R120 Comp 202010016

NumMed Cy LecAnt LecAct Diferenc Multi
S/MEDO 1 0 624 624

Consumo 200904 a1 201006 = 624 Kwh

CONCEPTO

IMPORTES

Energía	2,351.12
Dif Pend Fact Ant	0.89
Dif Pend Prox Fac	0.18
I V A	376.17
TOTAL	\$*****2,728.00

PAGADO EN EFECTIVO



GRACIAS POR SU PAGO

000469

COMISION FEDERAL DE ELECTRICIDAD

RFC:CSS-160330-CP7

Río Rodano No 14 Col. Cuauhtemoc Alcatdia

Cuauhtemoc C.P. 06500 Ciudad de Mexico

Fecha 20/10/19 Hora 10:52:13 Caj 9L9LP

AGENCIA LIBRES

COMPROBANTE DE PAGO
COMPROBANTE DE PAGO

Nombre ALUMBRADO PUBLICO VARIAS CALLE

Direcc SAN ANTONIO OYAM MPIO TLATLAUD

Colonia OYAMELES 064

Poblac OYAMELES, PUE.

Cur 660V06B106000040 Rpu 249120300812

Tar 5A Giro R120 Comp 202010012

NumMed Cy LecAnt LecAct Diferenc Multi
S/MEDD 1 0 341 341

Consumo 200904 al 201006 = 341 Kwh

CONCEPTO

IMPORTE

Energia	1,305.53
Dif Pend Fact Ant	0.37
Dif Pend Prox Fac	0.78
I V A	208.88
TOTAL	\$*****1,514.00

PAGADO EN EFECTIVO



GRACIAS POR SU PAGO

CFE / *Suministrador de
Servicios Básicos.*CFE Suministrador de Servicios Básicos
Río Piedras No. 14, colonia Cuauhtémoc,
Avenida Cuauhtémoc, Código Postal 06500,
Ciudad de México.
RFC: C65-950300CFE**H AYUNTAMIENTO MPAL OYAMELES**CALLES DIVERSAS
ALUMBRADO PUBLICO
OYAMELES 064
OYAMELES, PUE.
C.P. 73809**TOTAL A PAGAR:****\$46,062**(CUARENTA Y SEIS MIL SESENTA Y DOS PESOS
M.N.)**NO. DE SERVICIO:** 249941001341**RMU:** 73809 94-10-24 HAMD-691226 001 CFE**PERIODO FACTURADO:** 04 SEP 20 - 06 OCT 20**TARIFA:** APBT**NO. MEDIDOR:** S/MEDO**MULTIPLICADOR:** 1**FECHA LÍMITE DE PAGO:** 22 OCT 20**CARGA CONECTADA kW:** 27**DEMANDA CONTRATADA kW:** 27**CORTE A PARTIR:** 23 OCT 20

Concepto	No. medidor	Lectura actual		Lectura anterior		Diferencia	Totales
		Medida	Unidad	Medida	Unidad		
kWh	S/MEDO	10726		0		0	0
Mes	Días de mes	Consumo prom. diario		Energía kWh		Precio \$/kWh	
Mes	Factor de potencia	Demanda máxima \$AW		Precio \$AW		ImpORTE (M\$)	Factor de potencia

Costos de la energía en el Mercado Eléctrico Mayorista					Desglose del importe a pagar	
Concepto	\$	\$/kWh	\$/MVA	ImpORTE (M\$)	Concepto	ImpORTE (M\$)
Suministro	45.64	0.00	0.00	45.64	Cargo Pjor	45.64
Distribución	0.00	0.00	12,291.52	12,291.52	Energía	39,062.82
Transmisión	0.00	0.00	1,802.41	1,802.41	Subtotal	39,754.26
CENACE	0.00	0.00	95.88	95.88	IVA 16%	6,353.32
Energía	0.00	0.00	12,452.00	12,452.00	Facilitación del Permiso	48,061.58
Capacidad	0.00	0.00	13,000.00	13,000.00	Aduedo Arreolar	42,043.46
SO-MEMEX	0.00	0.00	90.12	90.12	Su Pago	42,543.00
Total	45.64	0.00	39,662.82	39,709.25	Total	\$46,062.83

El Gobierno Federal lucha contra la impunidad, con lo que se fortalece la lucha. Secretario de la Función Pública quejas y denuncias al Tollfree
Fecha, hora y lugar de impresión: 11 OCT 2020 12:00:32 hrs. Avenida Juárez No. 1043-B Barro Guadalupe Línea Puebla México CP 7210073809 94-10-24 HAMD-691226 001 CFE
01 249941001341 201022 000046062 9**\$46,062**

(CUARENTA Y SEIS MIL SESENTA Y DOS PESOS M.N.)

66DV05810000010

Gobierno Municipal

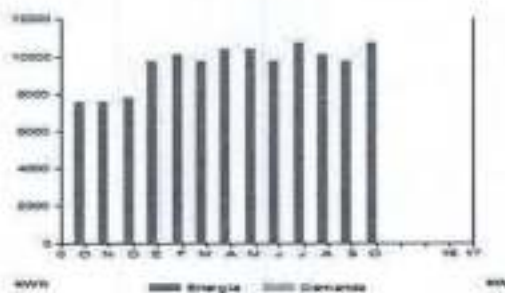

Periodo	Consumo máximo kW	Consumo total kWh	Factor potencia %	Factor carga %	Precio medio (RPM)
OCT 19		7,587			3.8942
NOV 19		7,587			3.8962
DIC 19		7,840			3.8361
ENE 20		9,729			3.8340
FEB 20		10,064			3.9062
MAR 20		9,729			3.8874
ABR 20		10,400			3.9031
MAY 20		10,399			3.9201
JUN 20		9,728			3.8914
JUL 20		10,735			3.8670
AGO 20		10,064			3.8062
SEP 20		9,729			3.7894
OCT 20		10,735			3.8890

Datos Fiscales del Receptor Código Original Este documento es una representación impresa de un CFDI Pago en una sola exhibición

RFC CALLES DIVERSAS CHAMULES, PUE. SEV. VE PUE. 40000200000 PUE. PUE. 020714. Certificado del SAT. No. certificado del CFDI: 10001000000410000719 Fecha y Hora de certificación: Unidad de medida: No aplica Método de pago: 04 Régimen Fiscal: REGIMEN GENERAL DE LEY DE PERSONAS MORALES



01-FRAN000

Instancias y recursos a disposición de los usuarios para atender quejas:



Conoce los servicios de los diferentes administradores:

<http://atencionalcliente.cre.gob.mx/Usuario/Consulta/Estado/Governador>

¡AVISO IMPORTANTE!

- Corte a partir de 23 OCT 20.
- Servicio a Clientes Teléfono 071.



¡Ahora es más fácil!

VISA



¡Ya puedes pagar tu recibo de CFE con tarjeta de crédito o débito en nuestros Centros de Atención!



CFE Suministrador de Servicios Básicos
Río Pastora No.14, colonia Cuauhtémoc,
Avenida Cuauhtémoc, Código Postal 06500,
Ciudad de México,
RFC: C05160300P7

ALUMBRADO PUBLICO VARIAS CALLE

TZINCUILAPAN MPIO TLATLAUQUITE
OYAMELES 094
OYAMELES, PUE.
C.P. 73909

TOTAL A PAGAR:

\$1,806

(UN MIL OCHOCIENTOS SEIS PESOS M.N.)

NÓ. DE SERVICIO : 249120300804

RMU : 73909 12-02-08 XAJX-010101 002 CFE

PERIODO FACTURADO: 04 SEP 20 - 08 OCT 20

TARIFA: APBT

NO. MEDIDOR: SMEDD

MULTIPLICADOR: 1

FECHA LÍMITE DE PAGO: 22 OCT 20

CARGA CONECTADA kW :

DEMANDA CONTRATADA kW :

CORTE A PARTIR: 23 OCT 20

Concepto	No. medidor	Lectura actual		Lectura anterior		Diferencia	Totales
	SMEDD	Multa	Consumo	Multa	Consumo		
kWh	SMEDD	-	405	-	0	0	0
Mes	Días de mes	Consumo prom. diario		Energía kWh	Precio \$/kWh		
Mes	Factor de potencia		Demanda máxima S/W		Precio \$/W	Importe (USD)	Factor de potencia

Costos de la energía en el Mercado Eléctrico Mayorista

Concepto	\$	S/W	S/WW	Importe (0.0%)
Suministro	45.84	0.00	0.00	45.84
Distribución	0.00	0.00	467.16	467.16
Transmisión	0.00	0.00	88.87	88.87
CENACE	0.00	0.00	3.27	3.27
Energía	0.00	0.00	474.44	474.44
Capacidad	0.00	0.00	495.30	495.30
SOVEMEM	0.00	0.00	2.29	2.29
Total	45.84	0.00	1,011.13	1,556.77

Desglose del importe a pagar

Concepto	Importe (USD)
Cargo Fija*	45.84
Energía	1,511.13
Subtotal	1,556.77
Iva 16%	248.08
Facturación del Periodo	1,804.85
Abono Anterior	1,869.21
Saldo a Pagar	1,806.00
Total	\$1,806.16



El Sistema Federal trabaja contra la impunidad, con tu ayuda fortalecemos la lucha. Secretaría de la Función Pública quince y diecinueve de Talleres.
Fecha, hora y lugar de impresión: 03 OCT 2020 12:23:07 hrs, Avenida Juárez No. 190-B Santa Cruz Quilichau Unión Puebla México CP 15190



73909 12-02-08 XAJX-010101 002 CFE
01 249120300804 201022 000001806 0



66DV058106000030

Gobierno Municipal

\$1,806

(UN MIL OCHOCIENTOS SEIS PESOS M.N.)

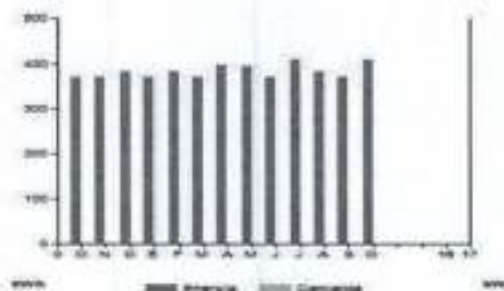

Período	Demanda máxima VM	Consumo total (kWh)	Factor potencia %	Factor carga %	Precio medio (MXN)
OCT 19		370			4.0082
NOV 19		371			3.9528
DIC 19		383			3.9451
ENE 20		370			3.9492
FEB 20		383			4.0206
MAR 20		370			4.0060
ABR 20		396			4.0140
MAY 20		395			4.0312
JUN 20		370			4.0180
JUL 20		408			3.9745
AGO 20		383			3.9209
SEP 20		370			3.8980
OCT 20		409			3.8063

Datos Flujo del Receptor: Datos Original. Este documento es una representación impresa de un CFDI. Pago en una sola exhibición.

RFC FENGLARAY MPD TLAUQUITE OYAMELES, PUE. Serie VE Folio 0282238904 Folio Fiscal: 0000. Certificado del SAT. No certificado del CSD. 8888180000410088791 Fecha y Hora de certificación: Unidad de medida No Aplica Método de pago No Aplica Régimen Fiscal REGIMEN GENERAL DE LEY DE FISCOS MORALES



01242028

Instancias y recursos a disposición de los usuarios para atender quejas:



Conoce los servicios de los diferentes administradores:

<http://www.cre.gob.mx/Usario/Consulta/ListaDeAdministrador>

¡AVISO IMPORTANTE!

- Corte a partir de 23 OCT 20.
- Servicio a Clientes Teléfono 071.



¡Ahora es más fácil!

VISA



¡Ya puedes pagar tu recibo de CFE con tarjeta de crédito o débito en nuestros Centros de Atención!

000474

OPERADO
FORTAMUN

2020

CFE / *Suministrador de
Servicios Básicos.*CFE Suministrador de Servicios Básicos
Río Rotundo No.14, colonia Cuauhtémoc,
Alcaldía Cuauhtémoc, Código Postal 06038,
Ciudad de México.
RFC: 0281603807**ALUMBRADO PUBLICO VARIAS CALLE**DIMATLACO MUNIC TLATLAUQUITEPE
DYAMELES 064
DYAMELES, PUE.
C.P. 73909**TOTAL A PAGAR:****\$2,728**(DOS MIL SETECIENTOS VEINTIOCHO PESOS
M.N.)**NO. DE SERVICIO:** 249120300791**PERIODO FACTURADO:** 04 SEP 20 - 06 OCT 20**RMU:** 73909 12-02-08 XA0X-010101 001 CFE**TARIFA:** APBT**NO. MEDIDOR:** 51MED0**MULTIPLICADOR:** 1**FECHA LÍMITE DE PAGO:** 22 OCT 20**CARGA CONECTADA kW:** 1**DEMANDA CONTRATADA kW:** 1**CORTE A PARTIR:** 23 OCT 20

Concepto	No. medidor	Lectura actual		Lectura anterior		Diferencia	Totales
		Inicio	Fin	Inicio	Fin		
kWh	51MED0	504	0	0	0	0	0
Mes	Días de mes	Consumo prop. Alariz		Energía kWh	Precio \$/kWh		
Mes	Factor de proporción	Demanda máxima kW		Precio \$/kW	Importe (kWh)	Factor de potencia	

Costos de la energía en el Mercado Electrón Mayorista					Detalle del importe a pagar	
Concepto	1	\$/kW	\$/kWh	Importe (kWh)	Concepto	Importe (kWh)
Suministro	45.64	0.00	0.00	45.64	Cargo Pagar	45.64
Distribución	0.00	0.00	712.73	712.73	Energía	2,306.48
Transmisión	0.00	0.00	104.77	104.77	Subtotal	2,351.12
CENACE	0.00	0.00	4.99	-4.99	IVA 16%	376.17
Energía	0.00	0.00	723.04	723.04	Facturación del Periodo	2,727.29
Capacidad	0.00	0.00	755.68	755.68	Aduedo Anterior	0.00
SOXMTM)	0.00	0.00	3.48	-3.48	Se Pago	2,524.00
Total	45.64	0.00	2,306.48	2,351.12	Total	\$2,728.18

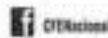
El Gobierno Federal trabaja contra la impunidad, con la ayuda fortalécenos la lucha, Secretaría de la Función Pública apoya y denuncia al Tlaxiaco
Fecha, hora y lugar de impresión: 12 OCT 2020 10:20:10 hrs. Avenida Juárez No. 194-B Barrio Cuauhtémoc Uruca Puebla México CP 7370073909 12-02-08 XA0X-010101 001 CFE
01 249120300791 201022 000002728 0**\$2,728**

(DOS MIL SETECIENTOS VEINTIOCHO PESOS M.N.)

65DY08B105000020

Gobierno Municipal



Periodo	Demanda máxima kW	Cobertura total kW	Factor potencia %	Factor carga %	Precio medio (MEX)
OCT 19		634			3.9415
NOV 19		635			3.8886
DIC 19		662			3.8818
ENE 20		566			3.9077
FEB 20		585			3.9787
MAR 20		566			3.9633
ABR 20		605			3.9741
MAY 20		605			3.9811
JUN 20		560			3.9673
JUL 20		625			3.9357
AGO 20		595			3.8797
SEP 20		506			3.8453
OCT 20		624			3.7678

Datos Fiscales del Receptor: **Entidad Original:** Este documento es una representación impresa de un CFDI. **Pago en un solo exhibición.**

RFC EMPLACADO MUNICIPIO TLATELALCOATEPEC DIAMANTELES PUEBLO, Baja Verapaz 500002200000 Puntos Fiscales: UJBT19. Certificado del SAT. No. verificado del CSD: 5000000000010200719 Fecha y Hora de certificación: Unidad de Probable. No. folio: Módulo de pago. No. Registro Fiscal: REGAMEN-GENERAL DE LEY DE PERSONAS MORALES.



FL16H4008

Instancias y recursos a disposición de los usuarios para atender quejas:



Conoce los servicios de los diferentes suministradores:

<http://usuarios.cfe.com.mx/usuarios/califica/estado/suministrador>

¡AVISO IMPORTANTE!

- Corte a partir de 23 OCT 20.
- Servicio a Clientes Teléfono 071.



¡Ahora es más fácil!

VISA



¡Ya puedes pagar tu recibo de CFE con tarjeta de crédito o débito en nuestros Centros de Atención!

CFE / **Suministrador de
Servicios Básicos.**CFE Suministrador de Servicios Básicos
Río Ródano No. 14, colonia Cuauhtémoc,
Alcaldía Cuauhtémoc, Código Postal 06500,
Ciudad de México.
RFC: C5510000077**ALUMBRADO PUBLICO VARIAS CALLE**SAN ANTONIO OYAM MPIO TLATLAUO
OYAMELES 064
OYAMELES, PUE.
C.P. 73909**TOTAL A PAGAR:****\$1,514**

(UN MIL CINCUENTOS CATORCE PESOS M.N.)

NO. DE SERVICIO: 249120300812
RMU: 73909 12-02-08 XA0X-010101 003 CFE**PERIODO FACTURADO:** 04 SEP 20 - 06 OCT 20**TARIFA:** APBT **NO. MEDIDOR:** S/MEDD **MULTIPLICADOR:** 1**FECHA LÍMITE DE PAGO:** 22 OCT 20**CARGA CONECTADA kW:** 0 **DEMANDA CONTRATADA kW:** 1**CORTE A PARTIR:** 23 OCT 20

Concepto	No. medidor	Lectura actual		Lectura anterior		Diferencia	Totales
		Módulo	Sumado	Módulo	Sumado		
kWh	S/MEDD	0	341	0	0	0	0
Mes	Días de mes	Consumo plan. Aloría		Energía kWh		Precio \$/kWh	
Mes	Factor de preparación	Demanda máxima \$/kW		Precio \$/kW		Importe (M/N)	

Costos de la energía en el Mercado Eléctrico Mayorista					Desglose del importe a pagar	
Concepto	\$	\$/kW	\$/kWh	Importe (M/N)	Concepto	Importe (M/N)
Suministro	45.64	0.00	0.00	45.64	Carga Fija	45.64
Distribución	0.00	0.00	389.49	389.49	Energía	1,259.80
Transmisión	0.00	0.00	97.25	97.25	Subtotal	1,355.93
CFEMCE	0.00	0.00	2.73	2.73	IVA 16%	206.88
Energía	0.00	0.00	386.96	386.96	Facturación del Periodo	1,514.41
Capacidad	0.00	0.00	412.89	412.89	Adeudo Anterior	1,402.37
SOVIMAY	0.00	0.00	1.91	1.91	Su Pago	1,402.00
Total	45.64	0.00	1,259.89	1,389.63	Total	\$1,514.78

El Gobierno Federal trabaja contra la inseguridad, con tu apoyo fortalecemos la lucha. Secretaría de la Función Pública estatal y municipal al Teléfono:
Fecha, hora y lugar de impresión: 02 OCT 2020 12:02:04 hrs, Avenida Juárez No. 1042-B Barrio Cuauhtémoc (Ciudad de México) CP 0670073909 12-02-08 XA0X-010101 003 CFE
01 249120300812 201022 000001514 5

660V06B106000040

Gobierno Municipal

\$1,514

(UN MIL CINCUENTOS CATORCE PESOS M.N.)

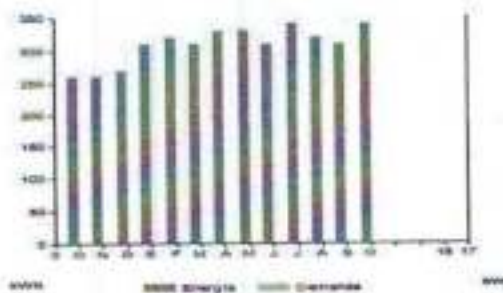

Mes	Demanda máxima kW	Consumo total kWh	Factor potencia %	Factor carga %	Precio medio (MM)
OCT 19		258			4.0095
NOV 19		258			4.0045
DIC 19		268			3.9937
ENE 20		309			3.9728
FEB 20		320			4.0443
MAR 20		309			4.0304
ABR 20		330			4.0370
MAY 20		331			4.0536
JUN 20		309			4.0344
JUL 20		341			3.9955
AGO 20		320			3.9443
SEP 20		309			3.9124
OCT 20		341			3.8285

Datos Finales del Recuento Código Original Este documento es una representación impresa de un PDF Pago en una sola exhibición

RFC SAN ANTONIO-DIAM MIND TULTEPEC QUERÉTARO, PUE. Junio 19 Folio 0053220090 Félix Treviño LUIS H. Certificado del SAT S.L. certificado del CFE
 000010000004700001719 Fecha y Hora de generación: Unidad de medida: No Aplica Método de pago: Régimen Fiscal: REGIMEN GENERAL DE LEY DE PERSONAS MORALES



EL CLIENTE

Instancias y recursos a disposición de los usuarios para atender quejas:



Conoce los servicios de los diferentes administradores:

<http://www.calificado.cre.gob.mx/Usuario/Calificado/Estado/Guest/index>

¡AVISO IMPORTANTE!

- Corte a partir de 23 OCT 20.
- Servicio a Clientes Teléfono 071.



¡Ahora es más fácil!



¡Ya puedes pagar tu recibo de CFE con tarjeta de crédito o débito en nuestros Centros de Atención!



TALT LAUQUITEPEC
GOBIERNO MUNICIPAL
El patrimonio de sustentabilidad y desarrollo

C.P. EDITH NOLASCO LUCIO

TESORERA MUNICIPAL

H. AYUNTAMIENTO DE TALT LAUQUITEPEC, PUEBLA.

Presente:

ORDEN DE PAGO



TALT LAUQUITEPEC
PUEBLA MÁGICO

El que suscribe Ing. José Balán Jiménez, director de Obras Públicas del H. Ayuntamiento Municipal de Tlaltlauquitepec, Puebla, a quien por medio del presente se dirige a usted para solicitarle el pago de la obra que a continuación se describe:

EJERCICIO	2020	FONDO	FORTAMUN-DF 2020
-----------	------	-------	------------------

NO. DE OBRA	186/20002
NOMBRE DE LA OBRA	PAGO DE ALUMBRADO PUBLICO PARA EL MUNICIPIO DE TALT LAUQUITEPEC, PUEBLA
LOCALIDAD	Tlaltlauquitepec.

MODALIDAD DE EJECUCION	Administración Directa	OFICIO DE ASIGNACION	MTP-TM/2020-002
MONTO CONTRATADO	\$ 13,412,980.00	Nº DE CONTRATO	NO APLICA

EJE		
PROGRAMA	4101	Fortalecimiento de la hacienda pública (FORTAMUN)
COMPONENTE	4	programas y/ o proyectos prioritizados con recursos del Fortamun

FECHA DE INICIO	domingo, 10 de junio de 2018	FECHA DE TERMINO	martes, 22 de septiembre de 2020.
NUMERO DE BENEFICIARIOS	51,495 habitantes		

FECHA DE ORDEN	martes, 13 de octubre de 2020	NUMERO DE ORDEN	023
----------------	-------------------------------	-----------------	-----

	\$ 365,182.00 AJUSTE A LA FACTURACION 1183/2020
--	---

PROVEEDOR	CFE SUMINISTRADOR DE SERVICIOS
FOLIO FISCAL	MONTO A PAGAR \$ 365,182.00

DATOS BANCARIOS	BANCO:	BBVA BANCOMER
	NUM. DE CONVENIO:	B3579008509
	REFERENCIA:	012914002014061162

Nota: Se adjunta copias fotostaticas de la documentación comprobatoria correspondiente



13 OCT 2020

TESORERIA MUNICIPAL
 H. AYUNTAMIENTO
 TALT LAUQUITEPEC PUEBLA
 2018-2021





TESORERÍA
 H. AYUNTAMIENTO
 TLATLAUQUITEPEC, PUEBLA
 2018 - 2021

Póliza No.: E10MCV0036
 Fecha: 12 OCT 2020
 Requisición No.: 02MCV00030
 Cheque o Clave: T-8L307 FAFOM
 Beneficiario: 0000330
 Nombre: COMISION FEDERAL DE ELECTRICIDAD
 Concepto: 186/20002 AJUSTE A LA FACTURACION 1193/2
 PARA EL MUNICIPIO
 Fecha de Impresión: 09 DIC 2020

Cuenta Contable:	Nombre:	Debe:	Haber:
1) 5.1.3.1.1	SERVICIOS BÁSICOS ENERGÍA ELÉCTRICA Fuente financ.: 5.03 FONDO DE APORTACIONES PARA EL FORTALECIMIENTO DE LOS MUNICIPIOS. (FORTAMUN DF) (ETIQ) Unid. adm.: 02 TESORERIA Proyecto: 00 NO APLICA Región: 00 NO APLICA Municipio: 000 NO APLICA Programa: 4101 FORTALECIMIENTO DE LA HACIENDA PUBLICA (FORTAMUN) Componente: 01 PLANEACION ESTRATEGICA DE EJECUCION DEL RECURSO FORTAMUN APLICADO Actividad: 05 PRIORIZACION DE LAS ACCIONES LLEVADAS A CABO CON RECURSOS FORTAMUN Función: 221 DESARROLLO SOCIAL VIVIENDA Y SERVICIOS A LA COMUNIDAD URBANIZACIÓN COG: 311 ENERGÍA ELÉCTRICA Ficha por pagar: 186/20002 Acreedor: 0000330 COMISION FEDERAL DE ELECTRICIDAD Contrato: 186/20002 AJUSTE A FACTURACION PROVEEDORES POR PAGAR A CORTO PLAZO DEUDAS POR ADQUISICIÓN DE BIENES Y CONTRATACIÓN DE SERVICIOS POR PAGAR A CORTO PLAZO Fuente financ.: 5.03 FONDO DE APORTACIONES PARA EL FORTALECIMIENTO DE LOS MUNICIPIOS (FORTAMUN DF) (ETIQ) Ficha por pagar: 186/20002 Acreedor: 0000330 COMISION FEDERAL DE ELECTRICIDAD Contrato: 186/20002 PROVEEDORES POR PAGAR A CORTO PLAZO DEUDAS POR ADQUISICIÓN DE BIENES Y	365,182.00	
2) 2.1.1.2.1			365,182.00
3) 2.1.1.2.1		365,182.00	



TESORERÍA
 H. AYUNTAMIENTO
 TLATLAUQUITEPEC, PUEBLA
 2018 - 2021

Cuenta Contable: Nombre: Debe: Haber:

Cuenta Contable:	Nombre:	Debe:	Haber:
	CONTRATACIÓN DE SERVICIOS POR PAGAR A CORTO PLAZO		
	Fuente financ.: 5.03		
	FONDO DE APORTACIONES PARA EL FORTALECIMIENTO DE LOS MUNICIPIOS (FORTAMUN DF) (ETIQ)		
	Ficha por pagar: 186/20002		
	Acreedor: 0000330		
	COMISION FEDERAL DE ELECTRICIDAD		
	Contrato: 186/20002		
4) 1.1.1.2.4.4	BANCOS/TESORERÍA		365,182.00
	FORTAMUN		
	SANTANDER 18-000130261 FORTAMUN 2020		
	Fuente financ.: 5.03		
	FONDO DE APORTACIONES PARA EL FORTALECIMIENTO DE LOS MUNICIPIOS (FORTAMUN DF) (ETIQ)		
		730,364.00	730,364.00

Póliza Presupuestal: E10MCV0036

Cuenta Presup:	Nombre:	Debe:	Haber:
1) 8.2.4.1	PRESUPUESTO DE EGRESOS COMPROMETIDO		365,182.00
1) 8.2.5.1	PRESUPUESTO DE EGRESOS DEVENGADO	365,182.00	
3) 8.2.6.1	PRESUPUESTO DE EGRESOS EJERCIDO		365,182.00
3) 8.2.7.1	PRESUPUESTO DE EGRESOS PAGADO	365,182.00	
		730,364.00	730,364.00



**Comprobante de Operación**

Tipo de Operación: TRANSFERENCIA INTERBANCARIA
Contrato: MUNICIPIO DE TLATLAUQUITEPEC 080123341121
Usuario: EDITH NOLASCO LUCIO 46182707
Referencia: 992020101314101848L307

Referencias del Movimiento:

Estado: ENVIADA
Divisa: MXN
Cuenta Cargo: 18000130261 - MUNICIPIO DE TLATLAUQUITEPEC
Cuenta Abono: 012914002014061162 - CFE SUMINISTRADOR DE SERVICIOS BASICOS
Importe: \$ 365,182.00 MXN
Concepto: B3579008509 AJUSTE FACTUR 1183 2020
Fecha aplicación: 13/10/2020
RFC Beneficiario:

Operación realizada por internet

Este no es un comprobante de pago ya que no se ha confirmado la operación, el comprobante oficial lo podrá obtener en la consulta de Transferencias una vez que la operación este en estatus "Ejecutado"



Para dudas o aclaraciones por favor llame a:

SuperLínea

55 5169 4301 ó **55 5169 4303**

SuperLínea Empresarial

SuperLínea PyME

COMISION FEDERAL DE ELECTRICIDAD

RFC:CSS-160330-CP7

Rto Rodano No 14 Col. Cuauhtemoc Alcabdia
 Cuauhtemoc C.P. 06500 Ciudad de Mexico
 Fecha 20/10/14 Hora 14:20:43 Caj 984P6
 AGENCIA TLATLAUQUI

COMPROBANTE DE PAGO
 COMPROBANTE DE PAGO

Nombre SEMAFORIZACION
 Direcc DOM CON H AYTO NPAL
 Colonia TLATLAUQUI
 Poblac TLATLAUQUI, PUE
 Cuenta 63DJ03N010100405 Rpu 840011200743
 Tarifa 5A Giro R120 Comp 202010095
 RFC MTP-930215-0P7

NumMed Cv LecAnt LecAct Diferenc Multi
 S/MEDO 1 0 79,039 79,039

Consumo 180610 al 200922 = 79,039 Kwh

CONCEPTO

IMPORTE

Energia	298,107.73
D A P	19,377.03
I V A	47,697.24
TOTAL	\$*****365,182.00

PAGADO CON CHEQUE

Banco: TRANSFERENCIA BANCARIA A
 Num Cuenta:
 Num Cheque:



GRACIAS POR SU PAGO

Teziutlan, Puebla a 25 de Septiembre de 2020

No. de ajuste a la facturación 1183/2020
NUM DE ORDEN J0303181195

Tipo de ajuste UI03 - SERVICIO DIRECTO SIN CONTRATO
Nombre: AYUNTAMIENTO DE TLATLAQUITEPEC
Domicilio: CAMARAS DE SEGURIDAD

Georreferencia X: Y:
DJ03N - TLATLAUQUI

Como es de su conocimiento, en fecha 22/09/2020, personal de la EPS CFE Distribución llevo a cabo una supervisión en el servicio ubicado en CAMARAS DE SEGURIDAD, detectando que dichas instalaciones se encuentra conectadas a la Red Eléctrica de Distribución de manera irregular, violentando con ello lo establecido en el artículo 51 de la Ley de Industria Eléctrica, así como lo establecido en el artículo 367, 368 fracción II del Código Penal Federal, al encontrarse conectado de manera indebida al sistema eléctrico nacional sin la debida autorización y contrato, obteniendo con ello un aprovechamiento ilícito en perjuicio del Estado Mexicano, por lo que se procedió a la suspensión del suministro eléctrico irregular.

Como resultado de lo anterior, la EPS CFE Distribución determinó los valores de energía consumida, durante el periodo comprendido del día 10/08/2018 al 22/09/2020, dando como resultado el ajuste a la facturación núm. 1183/2020, por un importe total de 79039 kwh., con base en la información que recopiló en el momento de la revisión.

Con estos valores se determinó el cálculo del importe de la energía consumida y no facturada, así como los demás conceptos que integran la tarifa, emitida por la Comisión Reguladora de Energía de conformidad a lo dispuesto por el artículo 12 de la Ley de la Industria Eléctrica, que estuvieron vigentes a partir de la fecha en que se cometió la infracción, más los impuestos y derechos correspondientes, arrojando como importe TOTAL a pagar la cantidad de 365,182.00, a la cual se le aplicó el 16% del impuesto al valor agregado de conformidad con el Artículo 1° de la Ley del Impuesto al Valor Agregado, cuyos conceptos se desglosan para pronta referencia:

ENERGÍA	\$ 298,107.73
IVA	\$ 47,697.24
DAP	\$ 0.00
TOTAL	\$ 365,182.00

Se le recuerda que como consecuencia de la anomalía encontrada, el personal de la EPS CFE Distribución, procedió a la suspensión del suministro eléctrico hasta en tanto no se realice el pago correspondiente y se subsanen las causas que originaron la suspensión.

En caso de que no esté de acuerdo con los consumos y plazos del ajuste determinados por el Distribuidor, podrá acudir al Centro de Atención a Clientes con la documentación que acredite un consumo o plazo diferente para que proceda hacer el recalcule del ajuste. De no contar con ella, lo invitamos a realizar el pago del ajuste a la facturación, evitando con ello se turne el presente asunto al área de Asuntos Jurídicos a efecto de que dé inicio a las gestiones legales.

Una vez que haya regularizado la situación del presente ajuste a la facturación lo invitamos a celebrar el contrato de suministro de energía eléctrica.

Atentamente

LIC. JACQUELINE SANCHEZ HERNANDEZ
Agente Comercial Responsable del Centro de Atención a Clientes, adscrito a la Jefatura del Departamento Comercial de Zona Teziutlan.





C.P. EDITH NOLASCO LUCIO

TESORERA MUNICIPAL

H. AYUNTAMIENTO DE TLATLAUQUITEPEC, PUEBLA.

Presente:

ORDEN DE PAGO

TLATLAUQUITEPEC
PUEBLO Mágico

El que suscribe Ing. José Balán Jiménez, director de Obras Públicas del H. Ayuntamiento Municipal de Tlatlauquitepec, Puebla, a quien por medio del presente se dirige a usted para solicitarle el pago de la obra que a continuación se describe:

EJERCICIO	2020	FONDO	FORTAMUN-DF 2020
NO. DE OBRA	186/20002		
NOMBRE DE LA OBRA	PAGO DE ALUMBRADO PUBLICO PARA EL MUNICIPIO DE TLATLAUQUITEPEC, PUEBLA		
LOCALIDAD	Tlatlauquitepec.		
MODALIDAD DE EJECUCION	OFICIO DE ASIGNACION		
Administración Directa	MTP-TM/2020-002		
MONTO CONTRATADO	N° DE CONTRATO		
\$ 13,412,980.00	NO APLICA		
EJE			
PROGRAMA	4101	Fortalecimiento de la hacienda pública (FORTAMUN)	
COMPONENTE	4	programas y/ o proyectos priorizados con recursos del Fortamun	
FECHA DE INICIO	01 de enero de 2020	FECHA DE TERMINO	31 de diciembre de 2020
NUMERO DE BENEFICIARIOS	51,495 habitantes		
FECHA DE ORDEN	miércoles 21 de octubre de 2020	NUMERO DE ORDEN	024
CONCEPTO	\$ 254,090.00	840011000027	ALUMBRADO PUBLICO URBANO DOMICILIO CONOCIDO TLATLAUQUI
	\$ 253.00	840011200743	SENAFORACION
	\$ 182,228.00	840050702918	ALUMBRADO PUBLICO OCOTLAN
	\$ 123,210.75	840920400769	ALUMBRADO PUBLICO RURAL DOMICILIO CONOCIDO
	\$ 43,291.00	840050500029	ALUMBRADO PUBLICO H. AYTO MAZATEPEC
PROVEEDOR	CFE SUMINISTRADOR DE SERVICIOS		
FOLIO FISCAL		MONTO A PAGAR	\$ 603,072.75

DATOS BANCARIOS	BANCO:	BBVA BANGOMER
	NUM. DE CONVENIO:	83579008509
	REFERENCIA:	012914002014061162

Nota: Se adjunta copias fotostaticas de la documentación comprobatoria correspondiente



22 OCT 2021

TESORERIA MUNICIPAL
H. AYUNTAMIENTO
TLATLAUQUITEPEC, PUEBLA
2018-2021



TESORERÍA
H. AYUNTAMIENTO
TLATLAUQUITEPEC, PUEBLA
2018 - 2021



Póliza No.: D10MCV0031
Fecha: 09 OCT 2020
Requisición No.: 02MCV00030
Concepto: 186/20002 ALUMBRADO PUBLICO
PARA EL MUNICIPIO
Fecha de Impresión: 09 DIC 2020

Cuenta Contable:	Nombre:	Deber:	Haber:
1) 5.1.3.1.1	SERVICIOS BÁSICOS ENERGÍA ELÉCTRICA Fuente financ.: 5.03 FONDO DE APORTACIONES PARA EL FORTALECIMIENTO DE LOS MUNICIPIOS (FORTAMUN DF) (ETIQ) Unid. adm.: 02 TESORERIA Proyecto: 00 NO APLICA Región: 00 NO APLICA Municipio: 000 NO APLICA Programa: 4101 FORTALECIMIENTO DE LA HACIENDA PUBLICA (FORTAMUN) Componente: 01 PLANEACION ESTRATEGICA DE EJECUCION DEL RECURSO FORTAMUN APLICADO Actividad: 05 PRIORIZACION DE LAS ACCIONES LLEVADAS A CABO CON RECURSOS FORTAMUN Función: 221 DESARROLLO SOCIAL VIVIENDA Y SERVICIOS A LA COMUNIDAD URBANIZACIÓN COG: 311 ENERGÍA ELÉCTRICA Ficha por pagar: 186/20002. Acreedor: 0000330 COMISION FEDERAL DE ELECTRICIDAD Contrato: 186/20002 ALUMBRADO URBANO	254,090.00	
2) 5.1.3.1.1	SERVICIOS BÁSICOS ENERGÍA ELÉCTRICA Fuente financ.: 5.03 FONDO DE APORTACIONES PARA EL FORTALECIMIENTO DE LOS MUNICIPIOS (FORTAMUN DF) (ETIQ) Unid. adm.: 02 TESORERIA Proyecto: 00 NO APLICA Región: 00 NO APLICA Municipio: 000 NO APLICA Programa: 4101 FORTALECIMIENTO DE LA HACIENDA PUBLICA (FORTAMUN)	253.00	





TESORERÍA
H. AYUNTAMIENTO
TLATLAUQUITEPEC, PUEBLA
2018 - 2021

Cuenta Contable: Nombre:

Debe: Haber:

Componente: 01
PLANEACION ESTRATEGICA DE EJECUCION DEL
RECURSO FORTAMUN APLICADO
Actividad: 05
PRIORIZACION DE LAS ACCIONES LLEVADAS A
CABO CON RECURSOS FORTAMUN
Función: 221
DESARROLLO SOCIAL
VIVIENDA Y SERVICIOS A LA COMUNIDAD
URBANIZACIÓN
COG: 311
ENERGÍA ELÉCTRICA
Ficha por pagar: 186/20002
Acreedor: 0000330
COMISION FEDERAL DE ELECTRICIDAD
Contrato: 186/20002
SEMAFORIZACION
SERVICIOS BÁSICOS
ENERGÍA ELÉCTRICA
Fuente financ.: 5.03
FONDO DE APORTACIONES PARA EL
FORTALECIMIENTO DE LOS MUNICIPIOS
(FORTAMUN DF) (ETIQ)
Unid. adm.: 02
TESORERIA
Proyecto: 00
NO APLICA
Región: 00
NO APLICA
Municipio: 000
NO APLICA
Programa: 4101
FORTALECIMIENTO DE LA HACIENDA PUBLICA
(FORTAMUN)
Componente: 01
PLANEACION ESTRATEGICA DE EJECUCION DEL
RECURSO FORTAMUN APLICADO
Actividad: 05
PRIORIZACION DE LAS ACCIONES LLEVADAS A
CABO CON RECURSOS FORTAMUN
Función: 221
DESARROLLO SOCIAL
VIVIENDA Y SERVICIOS A LA COMUNIDAD
URBANIZACIÓN
COG: 311
ENERGÍA ELÉCTRICA
Ficha por pagar: 186/20002
Acreedor: 0000330
COMISION FEDERAL DE ELECTRICIDAD
Contrato: 186/20002
ALUMBRADO OCOTLAN
SERVICIOS BÁSICOS
ENERGÍA ELÉCTRICA
Fuente financ.: 5.03
FONDO DE APORTACIONES PARA EL
FORTALECIMIENTO DE LOS MUNICIPIOS
(FORTAMUN DF) (ETIQ)
Unid. adm.: 02
TESORERIA
Proyecto: 00

3) 5.1.3.1.1 182,228.00

4) 5.1.3.1.1 222,926.00





TESORERÍA
H. AYUNTAMIENTO
TLATLAUQUITEPEC, PUEBLA
2018 - 2021

Cuenta Contable: Nombre:

NO APLICA
Región: 00
NO APLICA
Municipio: 000
NO APLICA
Programa: 4101
FORTALECIMIENTO DE LA HACIENDA PUBLICA
(FORTAMUN)
Componente: 01
PLANEACION ESTRATEGICA DE EJECUCION DEL
RECURSO FORTAMUN APLICADO
Actividad: 05
PRIORIZACION DE LAS ACCIONES LLEVADAS A
CABO CON RECURSOS FORTAMUN
Función: 221
DESARROLLO SOCIAL
VIVIENDA Y SERVICIOS A LA COMUNIDAD
URBANIZACIÓN
COG: 311
ENERGÍA ELÉCTRICA
Ficha por pagar: 186/20002
Acreedor: 0000330
COMISION FEDERAL DE ELECTRICIDAD
Contrato: 186/20002

5) 5.1.3.1.1

43,291.00

ALUMBRADO RURAL
SERVICIOS BÁSICOS
ENERGÍA ELÉCTRICA
Fuente financ.: 5.03
FONDO DE APORTACIONES PARA EL
FORTALECIMIENTO DE LOS MUNICIPIOS
(FORTAMUN DF) (ETIQ)

Unid. adm.: 02
TESORERIA

Proyecto: 00

NO APLICA

Región: 00

NO APLICA

Municipio: 000

NO APLICA

Programa: 4101

FORTALECIMIENTO DE LA HACIENDA PUBLICA
(FORTAMUN)

Componente: 01

PLANEACION ESTRATEGICA DE EJECUCION DEL
RECURSO FORTAMUN APLICADO

Actividad: 05

PRIORIZACION DE LAS ACCIONES LLEVADAS A
CABO CON RECURSOS FORTAMUN

Función: 221

DESARROLLO SOCIAL

VIVIENDA Y SERVICIOS A LA COMUNIDAD
URBANIZACIÓN

COG: 311

ENERGÍA ELÉCTRICA

Ficha por pagar: 186/20002

Acreedor: 0000330

COMISION FEDERAL DE ELECTRICIDAD

Contrato: 186/20002

MAZATEPEC

PROVEEDORES POR PAGAR A CORTO PLAZO

6) 2.1.1.2.1

702,788.00





TESORERÍA
 H. AYUNTAMIENTO
 DE TLATLAUQUITEPEC, PUEBLA
 2018 - 2021

Cuenta Contable: Nombre:

DEUDAS POR ADQUISICIÓN DE BIENES Y
 CONTRATACIÓN DE SERVICIOS POR PAGAR A
 CORTO PLAZO
 Fuente financ.: 5.03
 FONDO DE APORTACIONES PARA EL
 FORTALECIMIENTO DE LOS MUNICIPIOS
 (FORTAMUN DF) (ETIQ)
 Ficha por pagar: 186/20002
 Acreedor: 0000330
 COMISION FEDERAL DE ELECTRICIDAD
 Contrato: 186/20002
 ALUMBRADO TEZIUTLAN

702,788.00 702,788.00

Póliza Presupuestal: D10MCV0031

Cuenta Presup:	Nombre:	Debe:	Haber:
1) 8.2.4.1	PRESUPUESTO DE EGRESOS COMPROMETIDO		254,090.00
1) 8.2.5.1	PRESUPUESTO DE EGRESOS DEVENGADO	254,090.00	
2) 8.2.4.1	PRESUPUESTO DE EGRESOS COMPROMETIDO		253.00
2) 8.2.5.1	PRESUPUESTO DE EGRESOS DEVENGADO	253.00	
3) 8.2.4.1	PRESUPUESTO DE EGRESOS COMPROMETIDO		182,228.00
3) 8.2.5.1	PRESUPUESTO DE EGRESOS DEVENGADO	182,228.00	
4) 8.2.4.1	PRESUPUESTO DE EGRESOS COMPROMETIDO		222,926.00
4) 8.2.5.1	PRESUPUESTO DE EGRESOS DEVENGADO	222,926.00	
5) 8.2.4.1	PRESUPUESTO DE EGRESOS COMPROMETIDO		43,291.00
5) 8.2.5.1	PRESUPUESTO DE EGRESOS DEVENGADO	43,291.00	
		702,788.00	702,788.00





TESORERÍA
 H. AYUNTAMIENTO
 TLATLAUQUITEPEC, PUEBLA
 2018 - 2021

Póliza No.: E10MCV0045
 Fecha: 23 OCT 2020
 Requisición No.: 02MCV00030
 Cheque o Clave: T-0G351 FAFOM
 Beneficiario: 0000330
 Nombre: COMISION FEDERAL DE ELECTRICIDAD
 Concepto: 186/20002 ALUMBRADO PUBLICO
 PARA EL MUNICIPIO
 Fecha de Impresión: 09 DIC 2020

Cuenta Contable:	Nombre:	Debe:	Haber:
1) 2.1.1.2.1	PROVEEDORES POR PAGAR A CORTO PLAZO DEUDAS POR ADQUISICIÓN DE BIENES Y CONTRATACIÓN DE SERVICIOS POR PAGAR A CORTO PLAZO Fuente financ.: 5.03 FONDO DE APORTACIONES PARA EL FORTALECIMIENTO DE LOS MUNICIPIOS (FORTAMUN DF) (ETIQ) Ficha por pagar: 186/20002 Acreedor: 0000330 COMISION FEDERAL DE ELECTRICIDAD Contrato: 186/20002 ALUMBRADO PUBLICO	702,788.00	
2) 1.1.2.4.3	INGRESOS POR RECUPERAR A CORTO PLAZO DERECHOS POR COBRAR Fuente financ.: 5.03 FONDO DE APORTACIONES PARA EL FORTALECIMIENTO DE LOS MUNICIPIOS (FORTAMUN DF) (ETIQ) Ficha por cobrar: DAF SEP 2020 Deudor: 0000330 COMISION FEDERAL DE ELECTRICIDAD DAF SEPTIENBRE	99,715.25	
3) 4.1.4.3.1	DERECHOS POR PRESTACIÓN DE SERVICIOS ALUMBRADO PÚBLICO Fuente financ.: 5.03 FONDO DE APORTACIONES PARA EL FORTALECIMIENTO DE LOS MUNICIPIOS (FORTAMUN DF) (ETIQ) Unid. adm.: 02 TESORERIA CRI: 43 DERECHOS POR PRESTACIÓN DE SERVICIOS Ficha por cobrar: DAF SEP 2020 Deudor: 0000330 COMISION FEDERAL DE ELECTRICIDAD DAF SEPTIEMBRE		99,715.25
4) 1.1.2.4.3	INGRESOS POR RECUPERAR A CORTO PLAZO DERECHOS POR COBRAR Fuente financ.: 5.03 FONDO DE APORTACIONES PARA EL FORTALECIMIENTO DE LOS MUNICIPIOS (FORTAMUN DF) (ETIQ) Ficha por cobrar: DAF SEP 2020 Deudor: 0000330 COMISION FEDERAL DE ELECTRICIDAD		99,715.25
5) 1.1.1.2.4.4	BANCOS/TESORERÍA FORTAMUN		603,072.75





TESORERÍA
 H. AYUNTAMIENTO
 TLATLAUQUITEPEC, PUEBLA
 2018 - 2021

Cuenta Contable: Nombre:

SANTANDER 18-000130261 FORTAMUN 2020
 Fuente financ.: 5.03
 FONDO DE APORTACIONES PARA EL
 FORTALECIMIENTO DE LOS MUNICIPIOS
 (FORTAMUN DF) (ETIQ)

Debe: Haber:

802,503.25	802,503.25
------------	------------

Póliza Presupuestal: E10NCV0045

Cuenta Presup:	Nombre:	Debe:	Haber:
3) 8.1.2.1	LEY DE INGRESOS POR EJECUTAR	99,715.25	
3) 8.1.4.1	LEY DE INGRESOS DEVENGADA		99,715.25
1) 8.2.6.1	PRESUPUESTO DE EGRESOS EJERCIDO		702,788.00
1) 8.2.7.1	PRESUPUESTO DE EGRESOS PAGADO	702,788.00	
4) 8.1.4.1	LEY DE INGRESOS DEVENGADA	99,715.25	
4) 8.1.5.1	LEY DE INGRESOS RECAUDADA		99,715.25
		902,218.50	902,218.50



**Comprobante de Operación**

Tipo de Operación: TRANSFERENCIA INTERBANCARIA
Contrato: MUNICIPIO DE TLATLAUQUITEPEC 080123341121
Usuario: EDITH NOLASCO LUCIO 46182707
Referencia: 992020102312343890G351

Referencias del Movimiento:

Estado: ENVIADA
Divisa: MXN

Cuenta Cargo: 18000130261 - MUNICIPIO DE TLATLAUQUITEPEC
Cuenta Abono: 012914002014061162 - CFE SUMINISTRADOR DE SERVICIOS BASICOS
Importe: \$ 603,072.75 MXN
Concepto: B3579008509 PAGO DE ENERGIA ELECTRICA

Fecha aplicación: 23/10/2020

RFC Beneficiario:

Operación realizada por internet

Este no es un comprobante de pago ya que no se ha confirmado la operación, el comprobante oficial lo podrá obtener en la consulta de Transferencias una vez que la operación este en estatus "Ejecutado"



Para dudas o aclaraciones por favor llame a:

SuperLínea

55 5169 4301 ó 55 5169 4303

SuperLínea Empresarial

SuperLínea PyME



CFE Suministrador de Servicios Básicos
 Río Ródano No. 14, colonia Cuauhtémoc,
 Alcaldía Cuauhtémoc, Código Postal 06500,
 Ciudad de México.
 RFC: CSE160330CFF

**OPERADO
 FORTAMUN**

ALUMBRADO PUBLICO URBANO

DOMICILIO CONOCIDO
 TLATLAUQUI
 TLATLAUQUI
 TLATLAUQUI, PUE
 C.P. 73900

TOTAL A PAGAR:
\$254,090

2020

(DOSCIENTOS CINCUENTA Y CUATRO MIL NOVENTA PESOS M.N.)

NO. DE SERVICIO : 840011000027
RMU : 73900 01-09-03 MTP9-30215 001 CFE

PERIODO FACTURADO: 08 SEP 20 - 08 OCT 20

TARIFA: APBT **NO. MEDIDOR:** S/MEDD **MULTIPLICADOR:** 1

FECHA LÍMITE DE PAGO: 25 OCT 20

CARGA CONECTADA KW: 157 **DEMANDA CONTRATADA KW:** 157

CORTE A PARTIR: 26 OCT 20

Concepto	No. medidor	Lectura actual		Lectura anterior		Diferencia	Totales
		Módulo	Término	Módulo	Término		
KWh	S/MEDD		58617		0	0	0

Mes	Días de mes	Consumo prom. diario	Energía kWh	Precios \$/kWh
-----	-------------	----------------------	-------------	----------------

Mes	Factor de potencia	Demanda máxima \$/W	Precios \$/W	Importe (Mx\$)	Factor de potencia
-----	--------------------	---------------------	--------------	----------------	--------------------

Costos de la energía en el Mercado Eléctrico Mayorista					Desglose del importe a pagar	
Concepto	¢	\$/W	\$/kWh	Importe (Mx\$)	Concepto	Importe (Mx\$)
Suministro	49.86	0.00	0.00	49.86	Cargo Fijo	49.86
Distribución	0.00	0.00	73,066.09	73,066.09	Energía	218,993.12
Transmisión	0.00	0.00	9,841.79	9,841.79	Subtotal	219,042.98
CENACE	0.00	0.00	468.94	468.94	IVA 16%	35,046.87
Energía	0.00	0.00	65,533.81	65,533.81	Facturación del Periodo	254,089.85
Capacidad	0.00	0.00	69,754.23	69,754.23	Adeudo Anterior	242,025.84
SCMEM(1)	0.00	0.00	328.26	328.26	Su Pago	242,025.00-
Total	49.86	0.00	218,993.12	219,042.98	Total	\$254,090.89



El Gobierno Federal trabaja contra la impunidad, con la ayuda fortalecemos la lucha. Secretaría de la Función Pública quejas y denuncias al Telégrafo.
Fecha, hora y lugar de impresión: 01 OCT 2020 11:33:09 hrs. OCAMP04/SARSO DE CONTLA TLATLAUQUI TLATLAUQUI PUEBLA NEGRO 73900



73900 01-09-03 MTP9-30215 001 CFE
 01 840011000027 201025 000254090 3



63DL303N010100404

Serv Estn Retener Otn

\$254,090

(DOSCIENTOS CINCUENTA Y CUATRO MIL NOVENTA PESOS M.N.)

SEMAFORIZACION
 EDUARDO GUERRA, CARRE FED
 REFORMA, INDEPENDENCIA Y EDUARDO GUERRA, CARRE FED
 TLATLAUQUI
 TLATLAUQUI, PUE
 C.P. 73900
TOTAL A PAGAR:**\$253**

(DOSCIENTOS CINCUENTA Y TRES PESOS M.N.)

NO. DE SERVICIO : 840011200743**RMU :** 73900 01-11-05 MTP9-30215 002 CFE**PERIODO FACTURADO:** 08 SEP 20 - 09 OCT 20**TARIFA:** APBT**NO. MEDIDOR:** S/MEDO**MULTIPLICADOR:** 1**FECHA LÍMITE DE PAGO:** 25 OCT 20**CARGA CONECTADA kW:** 0**DEMANDA CONTRATADA kW:** 1**CORTE A PARTIR:** 26 OCT 20

Concepto	No. medidor	Lectura actual		Lectura anterior		Diferencia	Totales
		Medida	Lectura	Medida	Lectura		
kWh	S/MEDO		45		0	0	0

Mes	Días de mes	Consumo prom. diario	Energía kWh	Precio \$/kWh
-----	-------------	----------------------	-------------	---------------

Mes	Factor de potencia	Demanda máxima \$/kW	Precio \$/kW	Importe \$/kW	Factor de potencia
-----	--------------------	----------------------	--------------	---------------	--------------------

Costos de la energía en el Mercado Eléctrico Mayorista					Desglose del importe a pagar	
Concepto	\$	\$/kW	\$/kWh	Importe \$/kWh	Concepto	Importe \$/kWh
Suministro	49.86	0.00	0.00	49.86	Cargo Fijo ²	49.86
Distribución	0.00	0.00	86.09	86.09	Energía	168.12
Transmisión	0.00	0.00	7.56	7.56	Subtotal	217.98
CENACE	0.00	0.00	0.36	0.36	IVA 16%	34.87
Energía	0.00	0.00	50.31	50.31	Facturación del Periodo	252.85
Capacidad	0.00	0.00	53.55	53.55	Adiudo Anterior	75.89
BC-MEM ⁽¹⁾	0.00	0.00	0.25	0.25	Su Pago	75.00
Total	49.86	0.00	168.12	217.98	Total	\$253.54



El Gobierno Federal trabaja contra la impunidad, con la ayuda fortalecemos la lucha. Secretaría de la Función Pública quejas y denuncias al Teléfono:
Fecha, hora y lugar de impresión: 01 OCT 2020 11:29:57 hrs. OGIAMPO 4 BARRIO DE CONTLA TLATLAUQUI TLATLAUQUI PUEBLA MEXICO 73900



 73900 01-11-05 MTP9-30215 002 CFE
 01 840011200743 201025 000000253 1

63DJ03ND10100405

Serv Esp Retener Otra

\$253

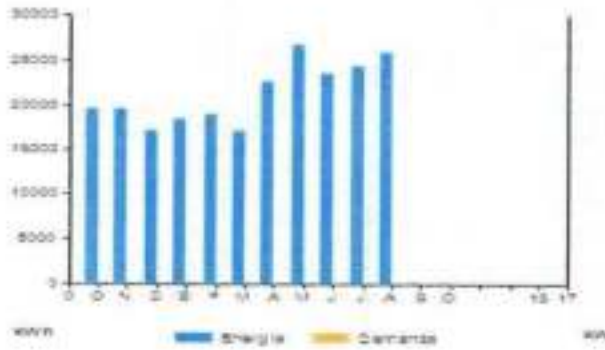
(DOSCIENTOS CINCUENTA Y TRES PESOS M.N.)



Período	Demanda máxima kW	Consumo total kWh	Factor potencia %	Factor carga %	Precio medio (NOX)
OCT 19	19,522	19,522			3.9248
NOV 19	19,522	19,522			3.8708
DIC 19	17,156	17,156			3.8681
ENE 20	18,339	18,339			3.8679
FEB 20	18,930	18,930			3.9386
MAR 20	17,156	17,156			3.9209
ABR 20	22,685	22,685			3.9362
MAY 20	26,736	26,736			3.9519
JUN 20	23,496	23,496			3.9241
JUL 20	24,306	24,306			3.9011
AGO 20	25,926	25,926			3.8409
SEP 20	4	4			6.2675
OCT 20	45	45			4.8440

Batón Fiscal del Receptor Cadena Original Este documento es una representación impresa de un CFDI. Paga en una sola exhibición

MT9902190P7 EDUARDO GUERRA, CARRE FID TLATLAQUILA, PUE Serie: JC Folio: 00002037635 Folio Fiscal: 80760045-009-45CF-8946-380A96675644 M. Certificado del SAT: 0000100000486725481 No. certificado del OSO: 0000100000941098779 Fecha y Hora de certificación: 2020-10-14T07:14:34 Unidad de medida: No Aplica Método de pago: No Aplica Régimen Fiscal: REGIMEN GENERAL DE LEY DE PERSONAS FÍSICAS



[1:180F0CC45-009-45CF-8946-380A96675644R005-10-14T07:14:34]Ynclcrsfq2aChePqTtRf6pGokurQ2MJuWDrVWQgVb-8Yz2neqFEDJzlyGQ5Qpnh4WjDg7yCvDFM6u0rH4QzF5T6-1v4-540VQhgG+H2UPFwehUnQyA36LGT1Y90462T00x1p4x0xY1JHf6m4yzaHfZ3m6r0c96m0My3d7YMS7Wco1TKzSLFTjgwf404ou4u1561px51K2-HqYmf020AcYcWQ1TA9d9p0Dad6g0agda2ndV5Q8WVn0ng0MDF7RQ3AA94G0MymUOCr0xZY08t6p27Fub89uPq-1z73e5WU78uLye7t5xv088F6B480C4GHy3eM800N1X0ndLw8T6uUT6WV7icnd0T8gW6WU06uLPH4oy87y1HFR0C4y4e88W00y070mZ002vW8eT4h04h6gkLuf0Yfnc136p3Y7H496x4u4M0C0e028uL00C0w0J4H0G091m0pYy0C4e4B26g4u060uL7Lm0FF7v0y4020x00Pw1y0e0p0010073d0-C7um0q7h0L2b-v0v0VJ2V02u0g4yU8P03M40x17y-5d8Pw1032b0em-KYLG-0000100000486725481

Ynclcrsfq2aChePqTtRf6pGokurQ2MJuWDrVWQgVb-8Yz2neqFEDJzlyGQ5Qpnh4WjDg7yCvDFM6u0rH4QzF5T6-1v4-540VQhgG+H2UPFwehUnQyA36LGT1Y90462T00x1p4x0xY1JHf6m4yzaHfZ3m6r0c96m0My3d7YMS7Wco1TKzSLFTjgwf404ou4u1561px51K2-HqYmf020AcYcWQ1TA9d9p0Dad6g0agda2ndV5Q8WVn0ng0MDF7RQ3AA94G0MymUOCr0xZY08t6p27Fub89uPq-1z73e5WU78uLye7t5xv088F6B480C4GHy3eM800N1X0ndLw8T6uUT6WV7icnd0T8gW6WU06uLPH4oy87y1HFR0C4y4e88W00y070mZ002vW8eT4h04h6gkLuf0Yfnc136p3Y7H496x4u4M0C0e028uL00C0w0J4H0G091m0pYy0C4e4B26g4u060uL7Lm0FF7v0y4020x00Pw1y0e0p0010073d0-C7um0q7h0L2b-v0v0VJ2V02u0g4yU8P03M40x17y-5d8Pw1032b0em-KYLG-0000100000486725481

g3QdHU78Ley7t5xv088F6B480C4GHy3eM800N1X0ndLw8T6uUT6WV7icnd0T8gW6WU06uLPH4oy87y1HFR0C4y4e88W00y070mZ002vW8eT4h04h6gkLuf0Yfnc136p3Y7H496x4u4M0C0e028uL00C0w0J4H0G091m0pYy0C4e4B26g4u060uL7Lm0FF7v0y4020x00Pw1y0e0p0010073d0-C7um0q7h0L2b-v0v0VJ2V02u0g4yU8P03M40x17y-5d8Pw1032b0em-KYLG-

Instancias y recursos a disposición de los usuarios para atender quejas:



Conoce los servicios de los diferentes suministradores:

http://www.cfe.com.mx/usuarios/calificador_estado/Suministrador

¡AVISO IMPORTANTE!

- Corte a partir de 26 OCT 20.
- Servicio a Clientes Teléfono 071.



¡Ahora es más fácil!



¡Ya puedes pagar tu recibo de CFE con tarjeta de crédito o débito en nuestros Centros de Atención!

ALUMBRADO PUBLICO OCOTLAN

 DOMICILIO CONOCIDO OCOTLAN
 OCOTLAN
 OCOTLAN, PUE
 C.P. 73907

TOTAL A PAGAR:
\$182,228
2020

 (CIENTO OCHENTA Y DOS MIL DOSCIENTOS
 VEINTIOCHO PESOS M.N.)

NO. DE SERVICIO: 840050702918
RMU: 73907 05-07-29 PMT-930215 001 CFE

PERIODO FACTURADO: 06 SEP 20 - 09 OCT 20

TARIFA: APBT **NO. MEDIDOR:** S/MEDO **MULTIPLICADOR:** 1

FECHA LÍMITE DE PAGO: 25 OCT 20

CARGA CONECTADA kW: 112 **DEMANDA CONTRATADA kW:** 112

CORTE A PARTIR: 26 OCT 20

Concepto	No. medidor	Lectura actual		Lectura anterior		Diferencia	Totales
		Medida	Estimada	Medida	Estimada		
kWh	S/MEDO	42035		0		0	0

Mes	Días de mes	Consumo prom. diario	Energía kWh	Precios \$/kWh
-----	-------------	----------------------	-------------	----------------

Mes	Factor de proporción	Demanda máxima \$/W	Precios \$/kW	Importe (M\$)	Factor de potencia
-----	----------------------	---------------------	---------------	---------------	--------------------

Concepto	Costos de la energía en el Mercado Eléctrico Mayorista				Desglose del importe a pagar	
	\$	\$/W	\$/kWh	Importe (M\$)	Concepto	Importe (M\$)
Suministro	49.86	0.00	0.00	49.86	Cargo Fijo*	49.86
Distribución	0.00	0.00	52,396.63	52,396.63	Energía	157,042.77
Transmisión	0.00	0.00	7,057.68	7,057.68	Subtotal	157,092.63
CENACE	0.00	0.00	336.28	336.28	IVA 16%	25,134.82
Energía	0.00	0.00	46,995.13	46,995.13	Facturación del Periodo	182,227.45
Capacidad	0.00	0.00	50,021.66	50,021.66	Adeudo Anterior	173,576.80
SCNMEM*)	0.00	0.00	235.40	235.40	Su Pago	173,576.00-
Total	49.86	0.00	157,042.77	157,092.63	Total	\$182,228.27



CFENacional



@CFEmx



@CFE_Castigo



cfe.mx

El Gobierno Federal trabaja contra la impunidad, con la ayuda fortalecemos la lucha. Secretaría de la Función Pública quejas y denuncias al Teléforo:

Fecha, hora y lugar de impresión: 01 OCT 2020 11:26:43 hrs. OCAMPO 4 BARRIO DE CONILA TLATLAUQUE TLATLAUQUE PUEBLA MEXICO 72800

 73907 05-07-29 PMT-930215 001 CFE
 01 840050702918 201025 000182228 0

63DJ03N220100107

Serv Exp Retener Ofms

1

\$182,228

 (CIENTO OCHENTA Y DOS MIL DOSCIENTOS VEINTIOCHO
 PESOS M.N.)

Oficio No. SSB/OTE-04-263/2020
Tlatlauqui, Puebla, a 20 de octubre de 2020

Lic. Porfirio Loza Aguilar
Presidente Municipal de Tlatlauquitepec
Presenta

Conforme a lo establecido en el convenio de Recaudación de Derecho de Alumbrado Público (DAP) formalizado entre el H. Ayuntamiento de Municipio de Tlatlauquitepec y CFE Suministrador de Servicios Básicos, me permito informarle el importe recaudado en el periodo del día 01/septiembre/2020 al día 30/septiembre/2020, el cual se descontará de la facturación de alumbrado público del mes septiembre 2020 conforme a los conceptos que en la tabla se señalan:

(+)	Facturación de Alumbrado Público del mes de septiembre 2020:	\$ 222,926.00
(-)	Importe recaudado por DAP:	\$ 99,715.25
	Saldo total a pagar al cierre de mes:	\$ 123,210.75

Por lo anterior, le solicito su distinguido apoyo a que dicho saldo a pagar sea cubierto dentro de los siguientes 5 días posteriores a la recepción de la presente notificación según lo indicado por la cláusula décima primera del citado convenio.

Su pago podrá realizarlo en nuestras Oficinas de Atención a Clientes o por transferencia bancaria.

Una vez realizado el pago, agradeceremos enviar su comprobante vía correo electrónico a la dirección: jacqueline.sanchez@cfe.mx y rafael.hernandez@cfe.mx

En caso de no realizar el pago correspondiente, se procederá con la suspensión del suministro de energía eléctrica en sus instalaciones de conformidad con lo establecido en las fracciones IV y IX del artículo 41 de la Ley de la Industria Eléctrica.

Atentamente

Lic. Jacqueline Sánchez Hernández
Encargada del CAC Tlatlauqui
Zona Comercial Teziutlán

21 OCT 2020

TESORERIA MUNICIPAL
AL AYUNTAMIENTO
TLATLAUQUÍ, PUEBLA
0910-2621

RECIBI

Calle Ocampo N°4, Bo. Conita, Tlatlauqui, Puebla, México.
Teléfono 231 31 383 89, Ext. 61219

R. RAFAEL OSORIO PIÑERO
RESP. DE EGRESOS

ALUMBRADO PUBLICO RURAL

 DOMICILIO CONOCIDO
 TLATLAUQUI
 TLATLAUQUI, PUE
 C.P. 73900

TOTAL A PAGAR:
\$222,926
2020

 (DOSCIENTOS VEINTIDOS MIL NOVECIENTOS
 VEINTISIS PESOS M.N.)

NO. DE SERVICIO: 040920400769
RMU: 73900 92-04-27 MTPB-30215 002 CFE

PERIODO FACTURADO: 08 SEP 20 - 09 OCT 20

TARIFA: APBT **NO. MEDIDOR:** S/MEDO **MULTIPLICADOR:** 1

FECHA LIMITE DE PAGO: 25 OCT 20

CARGA CONECTADA KW: 138 **DEMANDA CONTRATADA KW:** 138 **CORTE A PARTIR:** 26 OCT 20

Concepto	No. medidor	Letra actual Meses Edmed	Letra anterior Meses Ficticia	Diferencia	Total
ASCI	S/MEDO	57428	0	0	0

Mes	Días de mes	Consumo promedio	Energía kWh	Precio \$/kWh
-----	-------------	------------------	-------------	---------------

Mes	Factor de potencia	Demanda máxima \$/kW	Precio \$/kW	Importe \$/kW	Factor de potencia
-----	--------------------	----------------------	--------------	---------------	--------------------

Costos de la energía en el Mercado Eléctrico Mayorista					Desglose del importe a pagar	
Concepto	U	\$/kW	\$/kWh	Importe \$/kWh	Concepto	Importe \$/kWh
Bursario	kWh An.	0.00	0.00	49.98	Cargo Fijo	49.98
Distribución	0.00	0.00	64,102.61	64,102.61	Energía	192,827.66
Transmisión	0.00	0.00	6,034.43	6,034.43	Subtotal	192,827.66
CFEACF	0.00	0.00	411.41	411.41	IVA 16%	30,749.30
Energía	0.00	0.00	57,454.27	57,454.27	Facturación del Periodo	222,825.79
Capacidad	0.00	0.00	61,196.04	61,196.04	Adelanto Anterior	307,762.60
SCHMVA(T)	0.00	0.00	287.99	287.99	Su Pago	207,762.00
Total	49.98	0.00	182,127.55	182,127.55	Total	\$222,926.00



© Operador Fornecedor 2006-2019. Todos los derechos reservados. Secretaría de la Función Pública quejas y denuncias al TelMunor
 Fecha, hora y lugar de impresión: 07/2020 11:27:41 hrs. CCNATD - BARROZO CONTRA TLATLAUQUI TLATLAUQUI PUEBLA MEXICO 1900



 73900 92-04-27 MTPB-30215 002 CFE
 01 040920400769 201025 500222926 0

530J05N0101-00403

Serv. Esp. Retener Ofici

\$222,926

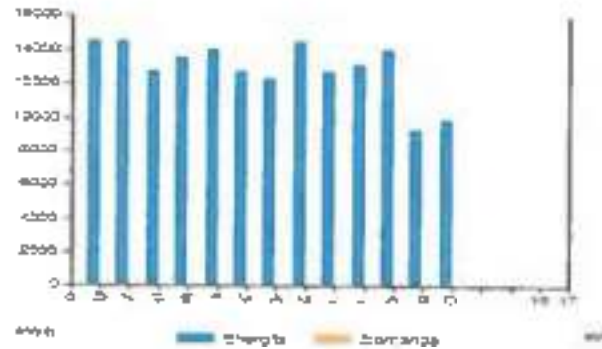
 (DOSCIENTOS VEINTIDOS MIL NOVECIENTOS VEINTISIS
 PESOS M.N.)



Período	Demanda máxima MW	Consumo total kWh	Factor potencia %	Factor carga %	Precio medio (MXN)
OCT 19	14,489	14,489			3.9250
NOV 19	14,489	14,489			3.8716
DIC 19	12,742	12,742			3.9881
ENE 20	13,621	13,621			3.9689
FEB 20	14,080	14,080			3.9386
MAR 20	12,742	12,742			3.9819
ABR 20	12,303	12,303			3.9381
MAY 20	14,489	14,489			3.8534
JUN 20	12,742	12,742			3.9259
JUL 20	13,161	13,161			3.9028
AGO 20	14,080	14,080			3.8425
SEP 20	9,323	9,323			3.8093
OCT 20	9,876	9,876			3.7419

Delos Plazas del Ejecutivo Sistema Original Este documento es una representación impresa de un CPSE. Para más detalles consulte...

MISIONES OPTIMIZADOR MAZATEPEC MAZATEPEC, SUC. SUC. DE CFE. Calle: Carretera México-Toluca Km. 10.5. C.P. 76700. Tel: 01 771 414 4141. Correo: mision@cfpe.com.mx. CFE, S.A. de C.V. Calle: Carretera México-Toluca Km. 10.5. C.P. 76700. Tel: 01 771 414 4141. Correo: cfe@cfpe.com.mx.



Este documento es una representación impresa de un CPSE. Para más detalles consulte...

Este documento es una representación impresa de un CPSE. Para más detalles consulte...

¡Ahorra y recorre a disposición de los usuarios para atender quejas!



Denuncia los servicios de los diferentes proveedores:

www.cfe.com.mx o al teléfono 01 771 414 4141.

¡AVISO IMPORTANTE!

- Corte a partir de 28 OCT 20.
- Servicio a Clientes Telefónico 071.



¡Ahora es más fácil!



¡Ya puedes pagar tu recibo de CFE con tarjeta de crédito o débito en nuestros Centros de Atención!



TLATLAUQUITEPEC
Municipio de Tlaxiahuac y San Juan

C.P. EDITH NOLASCO LUCIO

TESORERA MUNICIPAL

H. AYUNTAMIENTO DE TLATLAUQUITEPEC, PUEBLA.

Presente:

ORDEN DE PAGO



TLATLAUQUITEPEC
PUEBLO MÁGICO

El que suscribe Ing. José Batán Jiménez, director de Obras Públicas del H. Ayuntamiento Municipal de Tlaxiahuac, Puebla, a quien por medio del presente se dirige a usted para solicitarle el pago de la obra que continuación se describe:

EJERCICIO	2020	FONDO	FORIAMUN-DF 2020
Nº. DE OBRA	166/20002		
NOMBRE DE LA OBRA	PAGO DE ALUMBRADO PÚBLICO PARA EL MUNICIPIO DE TLATLAUQUITEPEC, PUEBLA		
LOCALIDAD	Tlaxiahuac,		

MODALIDAD DE EJECUCIÓN	Administración Directa	OFICIO DE ASIGNACIÓN	MTF-TM/2020-002
MONTO CONTRATADO	\$ 13,412,980.00	Nº DE CONTRATO	NO APLICA

EJE		
PROGRAMA	4101	Fortalecimiento de la hacienda pública (FORIAMUN)
COMPONENTE	4	programas y/o proyectos priorizados con recursos del Fortamun

FECHA DE INICIO	01 de enero de 2020	FECHA DE TÉRMINO	31 de diciembre de 2020
NÚMERO DE BENEFICIARIOS	51,495 habitantes		

FECHA DE ORDEN	06 de 12 de diciembre de 2020	NÚMERO DE ORDEN	025
CONCEPTO	\$ 43,197.00	249941001301	ALUMBRADO PÚBLICO EL AYUNTAMIENTO MUNICIPAL OYAMELES, DIVERSAS CALLES
	\$ 1,675.00	249120300901	ALUMBRADO PÚBLICO VARIAS CALLES EL HECAPAHARHO TLATLAUQUITE OYAMELES
	\$ 2,585.00	249120300791	ALUMBRADO PÚBLICO VARIAS CALLES UMALCATEDOMAC TLATLAUQUITE OYAMELES
	\$ 1,421.00	249120300812	ALUMBRADO PÚBLICO VARIAS CALLES SAN ANTONIO OYAMELES TLATLAUQUITE OYAMELES
PROVEEDOR	CFE SUMINISTRADOR DE SERVICIOS		
FOLIO FISCAL		MONTO A PAGAR	\$ 48,878.00

DATOS BANCARIOS	BANCO	BANCO MERCANTIL DEL NORTE S.A. (BANORTE)
	NUM. DE TARJETA:	4109-2810-4240-8428
	REFERENCIA:	63821100093

Nota: Se adjunta copias fotostaticas de la documentación comprobatoria correspondiente



SECRETARÍA DE OBRAS PÚBLICAS
TLATLAUQUITEPEC, PUEBLA

31 DE DICIEMBRE DE 2020
TESORERÍA MUNICIPAL
H. AYUNTAMIENTO
TLATLAUQUITEPEC, PUEBLA
2018-2021

Tlaxiahuac
H. Ayuntamiento
ESTADO DE PUEBLA
ING. JOSÉ BATÁN JIMÉNEZ
DIRECTOR DE OBRAS PÚBLICAS

000512

COMISION FEDERAL DE ELECTRICIDAD

RFC:CSS-160330-CP7

Rio Rodano No 14 Col. Cuauhtemoc Alcaidia

Cuauhtemoc C.P. 06500 Ciudad de Mexico

Fecha 20/11/19 Hora 09:27:40 Ca) 9L9L

AGENCIA LIBRES

COMPROBANTE DE PAGO
COMPROBANTE DE PAGO

Nombre H AYUNTAMIENTO MPAL OYAMELES

Direcc CAJAS DIVERSAS

Colonia OYAMELES 064

Poblac OYAMELES, PUE.

Cuenta 660906B10600010 Recy 2499410013

Ta 7 SA Giro R120 Comp 202011019

RFU...AMD-691226-

NumMed	Cy	LecAnt	LecAct	Diferenc	Mult
S/MEDD	1	0	10,064	10,064	

Consumo 201006 al 201105 = 10,064 #

CONCEPTO	IMPORTE
Energia	37,239
Dif Pend Fact Ant	0
Dif Pend Prox Fac	0
I V A	5,958
TOTAL	*****43,197

PAGADO EN EFECTIVO



GRACIAS POR SU PAGO

COMISION FEDERAL DE ELECTRICIDAD

RFC:CSS-160330-CP7

Rio Rodano No 14 Col. Cuauhtemoc Alcaidia

Cuauhtemoc C.P. 06500 Ciudad de Mexico

Fecha 20/11/19 Hora 09:29:56 Caj 9LSLP

AGENCIA LIBRES

COMPROBANTE DE PAGO
COMPROBANTE DE PAGO

Nombre ALUMBRADO PUBLICO VARIAS CALLE

Direcc IXMATLACO MUNIC TLATLAUDMITEPE

Colonia DYANELES 064

Poblac DYANELES, PUE.

Cuenta 660V06B106300020 Apy 249120300791

Ta SA Giro R120 Com 202011012

NumMed	Cy	LecAnt	LecAct	Diferenc	M/ltif
5/MEED	1	0	586	586	

Consumo 201006 al 201105 = 586 Kwh

CONCEPTO	IMPORTE
Energia	2,211.32
Dif Pend Fact Ant	0.18
Dif Pend Prox Fac	0.31
I V A	353.81
TOTAL	*****2,565.00

PAGADO EN EFECTIVO



GRACIAS POR SU PAGO

COMISION FEDERAL DE ELECTRICIDAD

RFC:CS8-160330-CP7

Rio Rodano No 14 Col. Cuauhtemoc Alcatdia

Cuauhtemoc C.P. 06500 Ciudad de Mexico

Fecha 20/11/19 Hora 09:29:31 Cat 9L9LP

AGENCIA LIBRES

COMPROBANTE DE PAGO
COMPROBANTE DE PAGO

Nombre ALUNBRADO PUBLICO VARIAS CALLE

Direcc TZINCUILAPAN MPIO TLATLAUJITE

Colonia OYAMELES 064

Poblac OYAMELES, PUE.

Cuenta 662VD68106000030 Rpu 249120300804

Tar 5A Giro R120 Comp 202011018

NumMed Cv LocAnt LecAct Diferenc Nulli

S/HEDD 1 0 383 383

Consumo 201006 al 201105 = 383 Kwh

CONCEPTO

IMPORTES

Energia	1,461.09
Dif Pend Fact Ant	0.16
Dif Pend Prox Fac	0.02
I V A	233.77
TOTAL	*****1,695.00

PAGADO EN EFECTIVO



GRACIAS POR SU PAGO

COMISION FEDERAL DE ELECTRICIDAD

RFC:CSS-160330-CP7

Rio Rodano No 14 Col. Cuauhtemoc Alcatdia
Cuauhtemoc C.P. 06500 Ciudad de Mexico
Fecha 20/11/19 Hora 09:30:19 Cal 9.91P
AGENCIA LIBRES

COMPROBANTE DE PAGO
COMPROBANTE DE PAGO

Nombre ALONDRADO PUBLICO VARIAS CALLE
Direcc SAN ANTONIO OYAM MPIO TLATLAUQ
Colonia OYAMELES 064
Poblac OYAMELES, PUE.
Cuenta 66DVG6B106000C40 Rpt 2491203008:2
Ta 1 SA Giro R120 Camp 202011019

Runtad Cy LecAnt LecAct Diferenc Multi
S/MEDC 1 0 319 319

Consumo 201006 al 201105 = 319 Kwh

CONCEPTO	IMPORTES
Energia	1,224.57
Dif Pend Fact Ant	0.78
Dif Pend Prox Fac	0.28
I V A	195.93
TOTAL	*****1,421.00

PAGADO EN EFECTIVO



GRACIAS POR SU PAGO



CFE Selecciona en Servicios Básicos
 del Municipio 13 ejidos Capatzen,
 Itz'at, Chak'olek, G'okop, P'ok, O'K'ok,
 G'at'el, y K'at'el.
 C. P. 73909

**OPERADO
 FORTAMUN**

H AYUNTAMIENTO MPAL QYAMELES

DALLES DIVERSAS
 A. UMBRADO PUBLICO
 QYAMELES 054
 QYAMEL P.S., P.V.
 C.P. 73909

TOTAL A PAGAR:
\$43,197

2020

(CUARENTA Y TRES MIL CIENTO NOVENTA Y SEIS \$43,197 M.N.)

NO. DE SERVICIO: 247546021341
AMU: 73909-94-10-24 (AMU-09) 225 001 CFE

PERIODO FACTURADO: 06 OCT 20 - 05 NOV 20

TARIFA: APBT **NO. MEDIDOR:** 54MLC0 **MULTIPLICADOR:** 1

FECHA LÍMITE DE PAGO: 21 NOV 20

CARGA CORRECTADA KW: 37 **DEMANDA CONTRATADA KW:** 27 **CORTE A PARTIR:** 22 NOV 20

Cuenta	No. crédito	Letras total de pago - Cédula	Letras crédito de pago - Cédula	Diferencia	Total
AMU	54MLC0	10000	0	0	0

Des	Días de mes	Cantidad consum. (kWh)	Tarifa kWh	Pagos (\$kW)
-----	-------------	------------------------	------------	--------------

Des	Tarifa de propiedad	Cantidad máxima kWh	Pagos kWh	Pagos (Céd.)	Tarifa de potencia
-----	---------------------	---------------------	-----------	--------------	--------------------

Costos de la energía en el Mercado Eléctrico Mexicano

Categoría	1	\$kW	\$kWh	Pagos (kWh)
Suministro	13.24	0.00	0.00	46.04
Distribución	3.00	0.00	11,425.10	11,425.10
Tarifa de potencia	0.00	0.00	4,669.75	4,669.75
CC-AMG	0.00	11.00	60.51	60.51
Energía	3.00	0.00	11,074.34	33,624.74
Capacidad	0.00	0.00	12,100.57	2,187.52
SU-VALPBT	0.00	0.00	55.30	55.30
Total	16.24	0.00	37,193.57	97,228.17

Conceptos del importe a pagar

Concepto	Importe (Céd.)
Carga Fija	46.04
Impuesto	37,193.10
Servicio	37,233.17
IVA 16%	5,868.26
Faltas de pago del periodo	43,187.43
Amortización	24,889.10
De Pago	40,062.00
Total	\$43,197.44



El presente es un documento generado automáticamente por el sistema de facturación de CFE. Contiene los datos de facturación y el monto a pagar. No es válido para efectos de pago. Para más información consulte el sitio web de CFE o llame al 01 240 54 10 00.



73909-94-10-24 (AMU-09) 225 001 CFE
01 240541001341 201121 000043197

DEVS0810600000 Colón Municipal

\$43,197

(CUARENTA Y TRES MIL CIENTO NOVENTA Y SEIS \$43,197 M.N.)

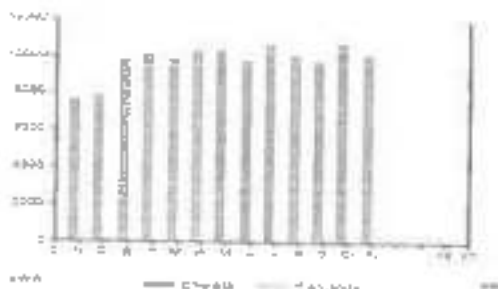

Período	Deportes (kWh)	Consumo total (kWh)	Factor preferencial	Costo (COP)	Período recibo (MM/AA)
NOV 19		7,587			11/2019
DIC 19		7,840			12/2019
ENE 20		8,720			01/2020
FEB 20		10,004			02/2020
MAR 20		9,720			03/2020
ABR 20		10,900			04/2020
MAY 20		14,390			05/2020
JUN 20		9,720			06/2020
JUL 20		14,736			07/2020
AGL 20		10,084			08/2020
SEP 20		8,720			09/2020
OCT 20		10,736			10/2020
NOV 20		10,004			11/2020

Período Recibo del Recibo de Cuentas de pago. El día de vencimiento de cada recibo es el día 20 de cada mes. Para más detalles consulte el sitio web de CFE.

NOV 2020. LEYENDA: (MAY) = MAYO. (JUN) = JUNIO. (JUL) = JULIO. (AGO) = AGOSTO. (SEPT) = SEPTIEMBRE. (OCT) = OCTUBRE. (NOV) = NOVIEMBRE. (DICI) = DICIEMBRE. (ENERO) = ENERO. (FEBRERO) = FEBRERO. (MARZO) = MARZO. (ABRIL) = ABRIL. (MAYO) = MAYO. (JUNIO) = JUNIO. (JULIO) = JULIO. (AGOSTO) = AGOSTO. (SEPTIEMBRE) = SEPTIEMBRE. (OCTUBRE) = OCTUBRE. (NOVIEMBRE) = NOVIEMBRE. (DICIEMBRE) = DICIEMBRE.



0-00000000

A Mayor y mejor gestión de los servicios que ofrecemos:



Durante los servicios de los días martes con el cliente:

Por un mejor servicio al cliente y mejorar la experiencia del cliente.

¡AVISO IMPORTANTE!

- Corte a partir de 22 NOV 20.
- Servicio al Cliente Teléfono 071.



¡Ahora es más fácil!

VISA



¡Ya puedes pagar tu recibo de CFE con tarjeta de crédito o débito en nuestros Centros de Atención!



CFE Se integra por los Servicios Básicos
No Básicos No.14, entre la C.A. Intercon, A.C.
Ciudad de México, Código Postal 06500
Ciudad de México
RFC: 055-4909577

OPERADO
FORTAMUN
2020

ALUMBRADO PUBLICO VARIAS CALLE

TANCUILAN PAN MIYU ISATLAQUITE
OYAMELES 204
OYAMELES, P.M.L.
C.M. 20609

TOTAL A PAGAR:

\$1,695

(I.V.A. 0% SERVICIOS NO SUJETOS A IVA Y CONCEPTOS DE SERVICIOS BÁSICOS)

No. DE SERVICIO: 2497020004
RMV - 73909 10-02-09 2497020004 002 CFE

PERÍODO FACTURADO: 06 OCT 20 - 05 NOV 20

TARIFA: APILL NO. MEDIDOR: EMEDO MULTIPLICADOR: 1

FECHA LÍMITE DE PAGAR: 21 NOV 20

CARGA CONECTADA MW: DEMANDA CONTRATADA MW:

CORTE A PARTIR: 22 NOV 20

Concepto	Exp. (kWh)	Letrero actual Módulo (4 para) @	Letrero antiguo Módulo (4 para) @	0/10-2/10	Tarifa
MW	0.000	0.00	0.00	0	0

Letras	Tasa de costo	Cantidades permitidas	Energía MW	Prezio \$/kWh
0	0.00	0	0	0.00

Letras	Factor de penalización	Demandas máximas MW	Prezio \$/kW	Importe \$/kW	Factor de penalización
0	1.00	0	0.00	0.00	1.00

Costos de la energía en el Mercado Intercon-Mexicana				
Concepto	1	BMW	AMW	Importe (Costo)
Servicio	15.04	0.00	0.00	43.54
Institución	0.00	0.00	439.70	437.45
Transmisión	0.00	0.00	0.00	54.31
GLIANCE	0.00	0.00	0.00	3.00
Energía	0.00	0.00	448.28	444.80
Capacidad	0.00	0.00	494.20	484.20
REAJUSTE	0.00	0.00	0.00	2.14
Total	15.04	0.00	1,476.18	1,468.09

Conceptos del importe a pagar	
Concepto	Importe (MW)
Carga Fija	15.94
Energía	1,442.45
Subtotal	1,458.40
IVA 0%	223.77
Provisiones del periodo	0.00
Impuestos adicionales	0.00
De Pago	1,695.00
Total	\$1,695.00

371

El Cliente puede validar los datos de este documento con la ayuda del sistema de validación de datos de los clientes usuarios y empresas de Telecomunicaciones, tanto a través del navegador (1800) 709090 o en el sitio www.cfe.com.mx, bajo el menú Validación de Datos. Fecha: Mayo 08 2020.



73909 10-02-09 2497020004 002 CFE
04 2497020004004 201421 00001605 0

0497020004004 201421 00001605 0

\$1,695

(I.V.A. 0% SERVICIOS NO SUJETOS A IVA Y CONCEPTOS DE SERVICIOS BÁSICOS)

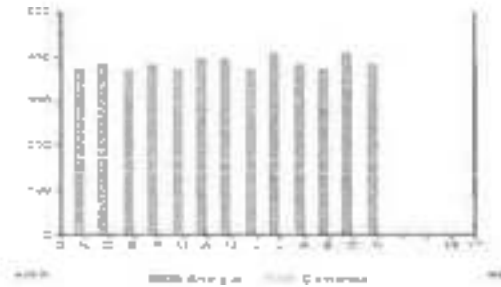

Mes	Duración (horas)	Consumo (kWh)	Tarifa (costo/kWh)	Tarifa (costo/kWh)	Precio total (COP)
ENE 20		371			3.152,8
FEB 20		363			3.048,1
MAR 20		370			3.048,9
ABR 20		370			3.048,9
MAY 20		388			3.048,9
JUN 20		370			3.048,9
JUL 20		375			3.048,9
AUG 20		370			3.048,9
SEPT 20		370			3.048,9
OCT 20		419			3.571,0
NOV 20		383			3.048,9
DIC 20		370			3.048,9
JAN 21		419			3.571,0
FEB 21		383			3.048,9
MAR 21		419			3.571,0
ABR 21		383			3.048,9
MAY 21		419			3.571,0
JUN 21		383			3.048,9
JUL 21		419			3.571,0
AUG 21		383			3.048,9
SEPT 21		419			3.571,0
OCT 21		383			3.048,9
NOV 21		419			3.571,0
DIC 21		383			3.048,9

Consumo: 7.746,0 kWh. Costo: 65.000,0 COP. Tarifa: 8,40 COP/kWh. IVA: 19%. Total: 77.460,0 COP.

SECTORALES DE ENERGÍA ELÉCTRICA S.A. - SECELESA. Calle 14 No. 100-00 Bogotá. Colombia. Teléfono: 01 (57) 201 2000. Web: www.seceles.com.co



¡Informativo!

Las tarifas y servicios a disposición de los usuarios para acceder a ellos:



Conoce los servicios de las Oficinas de Atención al Cliente:
 * 24 horas al día por teléfono: 01 (57) 201 2000

¡AVISO IMPORTANTE!

- Costo a partir de 22 NOV 20.
- Servicio a Clientes Teléfono 071.



¡Ahora es más fácil!



¡Ya puedes pagar tu recibo de CFE con tarjeta de crédito o débito en nuestros Centros de Atención!



CSE Servicios de Servicios Básicos
 P.O. Box 10170, Apartado C-10170
 Calle 30, Ciudad de Guatemala, C.A. 01001
 Guatemala, Guatemala
 C.A. CESTERACEN

**OPERADO
 FORTAMUN**
 2020

ALUMBRADO PUBLICO VARIAS CALLE

UNIVERSIDAD MUNICIPAL TUNALAUQUITEPE
 GUATEMALA
 GUATEMALA, GUATEMALA
 C.P. 78700

TOTAL A PAGAR:
\$2,565

DOS MIL CINCUENTA Y CINCO PESOS M.N.

NO. DE SERVICIO: 748 (2030079)
 RMU: 7308 12-02-08 XAXX-0101 001 CPE

PERIODO FACTURADO: 06 OCT 20 - 05 NOV 20

TARIFA: A101 NO. MEDICION: 5.0000 MULTIPLICADOR: 1

FECHA LIMITE DE PAGO: 21 NOV 20

CARGA CONECTADA kWh: DEMANDA CONTRATADA kWh: 1

CORTE A PARTIR DEL 22 NOV 20

Categoría	Recaudador	Lectura actual Inicio @ Finicio @	Lectura anterior Inicio @ Finicio @	Multiplicador	Tarifa
AVIA	0.0000	0.00	0.00	0	0

Consumo	Tarifa de consumo	Categoría de tarifa	Entrega kWh	Precio \$/kWh
0.00	0.00			

Consumo	Tarifa de potencia	Demanda máxima kWh	Precio \$/kW	Importe \$/kW	Factor de potencia
0.00	0.00				

Categoría	Costos de la energía en el Mercado Eléctrico Mayorista				Desglose del importe a pagar	
	¢	\$/kWh	\$/kW	Importe \$/kWh	Categoría	Importe \$/kWh
Consumo	0.00	0.00	0.00	0.00	Carga fija	0.00
Consumo	0.00	0.00	0.00	0.00	Entrega	1,164.64
Consumo	0.00	0.00	0.00	0.00	Consumo	3,211.20
Consumo	0.00	0.00	0.00	0.00	IVA 18%	353.81
Consumo	0.00	0.00	0.00	0.00	Facturación del Periodo	2,066.13
Consumo	0.00	0.00	0.00	0.00	Ahorro Ambiental	2,728.18
Consumo	0.00	0.00	0.00	0.00	Subsidio	2,728.00
Total	0.00	0.00	2,965.60	2,211.32	Total	\$2,565.31



© Gobierno Municipal de Guatemala. Todos los derechos reservados. Este documento es propiedad de la Administración de Servicios Básicos de Guatemala. Prohibida la reproducción o el uso no autorizado sin el consentimiento escrito de la Administración de Servicios Básicos de Guatemala.



7308 12-02-08 XAXX-0101 001 CPE
 01 249120300794 201194 000002565 U



9404660504040

Gobierno Municipal

\$2,565

(DOS MIL CINCUENTA Y CINCO PESOS M.N.)

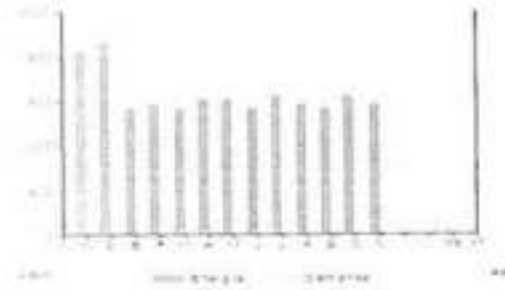

Modelo	Cantidad unidades MW	Cantidad total MW	Factor potencia %	Factor de p.e %	Producción (MWh)
1A7V 19		855			3.8605
1A7V 18		802			3.4818
1A7V 20		5126			22.9077
1A7V 20		505			2.2592
1A7V 20		5176			2.3038
1A7V 20		445			2.0741
1A7V 20		1405			3.9814
1A7V 20		666			3.0023
1A7V 20		225			1.0357
1A7V 20		585			2.6797
1A7V 20		565			2.5755
1A7V 20		824			3.7078
1A7V 20		605			2.7735

Datos Finales del mes de Agosto - Colombia - Bogotá - Datos de producción de los equipos de generación de energía eléctrica de un CPD - Página no. 000523 de 000523

Este informe es propiedad de la Corporación Nacional de Energía Eléctrica (CNEE). Toda reproducción o uso no autorizado sin el consentimiento escrito de CNEE puede dar lugar a acciones legales. Bogotá, D.C., Colombia, 2020. Todos los derechos reservados.



000523

Información y retroalimentación de usuarios para mejorar nuestros servicios



Como los servicios de los diferentes servicios eléctricos

1-800-900-9000 / 01-800-900-9000

¡AVISO IMPORTANTE!

- Cierre a partir de 22 NOV 20.
- Servicio al Cliente Teléfono 021.

¡Ahora es más fácil!

VISA



Ya puedes pagar tu recibo de CFE con tarjeta de crédito o débito en nuestros Centros de Atención!



**OPERADO
FORTAMUN**

2020

CFE Sáb. está a cargo de Servicios Básicos
Fog. Admón. Vta. El. Colón, Escobedo
Acuerdo Oper. Serv. Energía Pto. 106503
C. Gallo de México
RFC: 05515000091

ALUMBRADO PÚBLICO VARIAS CALLE

SAN ANTONIO CYAMMPIO TETLANO
CIVALES PUE. 064
CIVALES, PUE.
C.P. 79909

TOTAL A PAGAR:

\$1,421

(UN MIL CUATROCIENTOS VEINTUN PESOS
00/100)

NO. DE SERVICIO: 24012000817
RNM: 73808 12-02-08 XXX-010101 003-CFE

PERIODO FACTURADO: 06 OCT 20 - 06 NOV 20

TARIFA: APMT **NO. MEDIDOR:** 84NED1 **MULTIPLICADOR:** 1

FECHA LÍMITE DE PAGO: 21 NOV 20

CUBA CONECTADA (kW): **DEMANDA CONTRATADA (kW):** **CORTE A PARTIR:** 22 NOV 20

Concepto	Unidad	Lectura actual	Lectura anterior	Diferencia	Factor	Costo
kW	UNIDAD	kWh	kWh	kWh		

Unidad	DMA de med.	Demanda prom. (kW)	Energía kWh	Potencia (kW)
--------	-------------	--------------------	-------------	---------------

Unidad	Factor de potencia	Demanda máxima (kW)	Costos (kW)	Ingreso (kW)	Factor de potencia
--------	--------------------	---------------------	-------------	--------------	--------------------

Concepto	Costos de la energía en el Mercado Eléctrico Mayorista				Detalle del importe a pagar	
	Unidad	\$/kW	\$/kW	importe (USD)	Concepto	importe (USD)
Demanda	\$/kW	0.00	1.00	13.14	Carga fijo	45.00
Energía	\$/kWh	0.00	364.30	364.30	Energía	1,710.00
Permisión	\$/kW	0.00	10.00	53.56	Subtotal	1,718.61
CHARGE	\$/kW	0.00	2.56	2.56	IVA 16%	189.61
Imposto	\$/kW	0.00	370.04	372.04	Fortalecimiento Mercado	1,420.50
Capacidad	\$/kW	0.00	\$64.89	385.53	Adelanto Amort.	1,514.78
DISCONTIN	\$/kW	0.00	1.76	1.76	De Pago	1,514.00
Total			1,179.02	1,224.57	Total	1,421.26

071



© 2020 CFE. Todos los derechos reservados. Este documento es propiedad de CFE. No se permite la reproducción o el uso no autorizado sin el consentimiento escrito de CFE. Se prohíbe la explotación económica de este documento sin el consentimiento escrito de CFE. Se prohíbe la explotación económica de este documento sin el consentimiento escrito de CFE.



\$1,421

UN MIL CUATROCIENTOS VEINTUN PESOS 00/100



TLATLAUQUITEPEC
Municipio de Tlaxiahuac y San Andrés

C.P. EDITH NOLASCO LUCIO

TESORERA MUNICIPAL

H. AYUNTAMIENTO DE TLATLAUQUITEPEC, PUEBLA.

Presente:

ORDEN DE PAGO



TLATLAUQUITEPEC
PUEBLO MEXICANO

El que suscribe Sr. José Batán Jiménez, director de Obras Públicas del H. Ayuntamiento Municipal de Tlaxiahuac, Puebla, a quien por medio del presente se dirige a usted para solicitarle el pago de la obra que continuación se describe:

EJERCICIO	2020	FONDO	FORTAMUN-DF 2020
NO. DE OBRA	186/20002		
NOMBRE DE LA OBRA	PAGO DE ALUMBRADO PUBLICO PARA EL MUNICIPIO DE TLATLAUQUITEPEC, PUEBLA		
LOCALIDAD	Tlaxiahuac.		
MODALIDAD DE EJECUCION	Administración Directa		
MONTO CONTRATADO	\$ 13,412,980.00		
ÓRGINO DE ASIGNACION	MIP-PA/2020-002		
Nº DE CONTRATO	NO APLICA		
EJE			
PROGRAMA	4101	Fortalecimiento de la Hacienda pública (FORTAMUN)	
COMPONENTE	4	programas y/o proyectos prioritizados con recursos del Fortamun	
FECHA DE INICIO	01 de enero de 2020	FECHA DE TERMINO	31 de diciembre de 2020
NÚMERO DE BENEFICIARIOS	51,495 habitantes		
FECHA DE ORDEN	marzo 24 de noviembre de 2020	NÚMERO DE ORDEN	024
CONCEPTO	\$ 262,285.00	840011000027	ALUMBRADO PUBLICO URBANO DOMICILIO CONOCIDO TLATLAUQUITEPEC
	\$ 257.00	840011200743	SEMAFORACION
	\$ 188,104.00	840050702918	ALUMBRADO PUBLICO OCCIDENTAL
	\$ 23,439.11	840720400749	ALUMBRADO PUBLICO RURAL DOMICILIO CONOCIDO
	\$ 44,687.00	840050500029	ALUMBRADO PUBLICO H. AYTO TLAHUATEPEC
PROVEEDOR	CFE SUMINISTRADOR DE SERVICIOS		
FOLIO FISCAL		MONTO A PAGAR	\$ 516,972.11

DAIOS BANCARIOS	BANCO:	BBVA BANCOMER
	NUM. DE CONVENIO:	83579008509
	REFERENCIA:	012954002014061162

Nota: Se adjunta copias fotostaticas de la documentación y el ablataria correspondiente



H. AYUNTAMIENTO DE TLATLAUQUITEPEC, PUEBLA

24 NOV 2021
TESORERIA MUNICIPAL
H. AYUNTAMIENTO DE TLATLAUQUITEPEC, PUEBLA
2021





Comprobante de Operación

Tipo de Operación: TRANSFERENCIA INTERBANCARIA
Contrato: MUNICIPIO DE TLATLAUQUITEPEC 080123341121
Usuario: EDITH NOLASCO LUCIO 46182707
Referencia: 992020112415121008N235

Referencias del Movimiento:

Estado: ENVIADA
Divisa: MXN
Cuenta Cargo: 18000130261 - MUNICIPIO DE TLATLAUQUITEPEC
Cuenta Abono: 012914002014061162 - CFE SUMINISTRADOR DE SERVICIOS BASICOS
Importe: \$ 516,972.11 MXN
Concepto: B3579008509 PAGO DE ENERGIA ELECTRICA

Fecha aplicación: 24/11/2020

RFC Beneficiario:

Operación realizada por Internet

Este no es un comprobante de pago ya que no se ha confirmado la operación, el comprobante oficial lo podrá obtener en la consulta de Transferencias una vez que la operación este en estatus "Ejecutado"

Para dudas o aclaraciones por favor llame a:

SuperLinea

55 5169 4301 ó 55 5169 4303

SuperLinea Empresarial SuperLinea PYME

ALUMBRADO PUBLICO URBANO

 DOMICILIO CONOCIDO
 TLATLAUQUI
 TLATLAUQUI
 TLATLAUQUI, PUE
 C.P. 73900

TOTAL A PAGAR:
\$262,285

 (DOS CIENTOS SESENTA Y DOS MIL,
 DOS CIENTOS OCUENTA Y CINCO PESOS M.N.)

NÚM. DE SERVICIO: 84D011000027
RMU: 73900 D1-09-03 MTPB-30215 001 CFE

PERIODO FACTURADO: 08 OCT 20 - 10 NOV 20

TARIFA: APBT **NO. MEDIDOR:** SAMESD **MULTIPLICADOR:** 1

FECHA LÍMITE DE PAGO: 27 NOV 20

CARDA CONECTADA KW: 157 **DEMANDA CONTRATADA KW:** 157

CORTE A PARTIR: 28 NOV 20

Concepto	No. medidor	Lectura actual Pérdida + Inicial	Lectura anterior Módulo + Inicial	Diferencia	Totales
KWh	SAMESD	00000	0	0	0

Mes	Días de mes	Consumo promedio	Energía kWh	Precio \$/kWh
-----	-------------	------------------	-------------	---------------

Mes	Factor de proporción	Demanda máxima \$/kW	Precio \$/kW	Importe M.N.	Factor de potencia
-----	----------------------	----------------------	--------------	--------------	--------------------

Costos de la energía en el Mercado Eléctrico Mayorista					Desglose del importe a pagar	
Concepto	\$	\$/kW	\$/kWh	Importe M.N.	Concepto	Importe M.N.
Suministro	49.88	0.00	0.00	49.88	Cargo Fijo ¹	49.00
Distribución	0.00	0.00	76,423.22	76,423.22	Energía	226,057.87
Transmisión	0.00	0.00	10,158.29	10,158.29	Subtotal	226,107.87
CEPAE	0.00	0.00	104.00	484.08	IVA 18%	36,177.33
Energía	0.00	0.00	67,647.94	67,647.94	Restauración del Periodo	250,284.96
Capacidad	0.00	0.00	72,004.52	72,004.82	Adeudo Anterior	254,080.80
SOCAMEN ²	0.00	0.00	328.84	309.84	Se Paga	254,080.00
Total	49.88	0.00	228,857.87	228,107.73	Total	\$262,285.83



CFEoficial



@CFEoficial



@CFE_Cardigo



cfes

El Gobierno Federal trabaja contra la impunidad, con la ayuda tecnológica de la CFE. Servicio de la Función Pública quejido y denuncia al telefono:

Prohibe firma y lugar de inscripción NOV 2020 MEX207 del DGAEMPO a BARRIO LAS CORDILLAS y a A. J. A. C. C. 1 TLATLAUQUI PUEBLA, MEXICO 73900

 73900 01-09-03 MTPB-30215 001 CFE
 01 84D011000027 201127 000262285 \$

63DJ00N010100404

Serv Esp Retener Citad

\$262,285

 (DOS CIENTOS SESENTA Y DOS MIL, DOS CIENTOS
 OCUENTA Y CINCO PESOS M.N.)

SEMAFORIZACION

 EDUARDO GUERRA, CARRE FED
 REFORMA, INDEPENDENCIA Y EDUARDO GUERRA, CARRE FED
 TLATLAUQUI
 TLATLAUQUI, PUE
 C.P. 73900

TOTAL A PAGAR:
\$257

(DOSCIENTOS CINCUENTA Y SIETE PESOS M.N.)

NO. DE SERVICIO : 840011200743
RMU : 73900 01-11-05 MTP9-30215 002 CFE

PERIODO FACTURADO: 09 OCT 20 - 10 NOV 20

TARIFA: APBT **NO. MEDIDOR:** SAMEDD **MULTIPLICADOR:** 1

FECHA LÍMITE DE PAGO: 27 NOV 20

CARGA CONECTADA kW: 0 **DEMANDA CONTRATADA kW:** 1 **CORTE A PARTIR:** 28 NOV 20

Concepto	No. medidor	Lectura actual		Lectura anterior		Diferencia	Totales
		Módulo	Factor	Módulo	Factor		
kWh	SAMEDD	46		0		0	0

Mes	Días en mes	Consumo promedio	Energía kWh	Precio \$/kWh

Mes	Factor de potencia	Demandas máximas kW	Precios \$/kW	Importe \$/kW	Factor de potencia

Costos de la energía en el Mercado Eléctrico Mayoreta					Desglose del importe a pagar	
Concepto	\$	\$/kWh	\$/kWh	Importe MEX\$	Concepto	Importe MEX\$
Suministro	49.86	0.00	0.00	49.86	Cargo Fijo ¹	49.86
Distribución	0.00	0.00	0.734	07.04	Energía	171.80
Transmisión	0.00	0.00	7.72	7.72	Subtotal	221.72
CENACE	0.00	0.00	0.37	0.37	IVA 16%	35.47
Energía	0.00	0.00	51.43	51.43	Facturación del Periodo	257.19
Capacidad	0.00	0.00	54.74	54.74	Adeudo Anterior	260.439.04
SCMEXMEX	0.00	0.00	0.28	0.28	En Pago	167,000.00-
Total	49.86	0.00	114.88	221.72	Total	\$257.73

 El Gobierno Federal trabaja contra la corrupción, con la ayuda fortalecida de la lucha. Separando de la Función Pública a quienes se oponen al Trabajo.
 Puntos, Juros y Regras de Amortización (Art. 13) NOU 2020-10-16:227 INE. OCUMPO 4 QUARMO DE COMTA TLATLAUQUI TLATLAUQUI PUEBLA 06500 12000

 73900 01-11-05 MTP9-30215 002 CFE
 01 840011200743 201127 000000257 4

88DJK2ND10100406

Serv. Esp. Rotador Oficina

\$257

(DOSCIENTOS CINCUENTA Y SIETE PESOS M.N.)

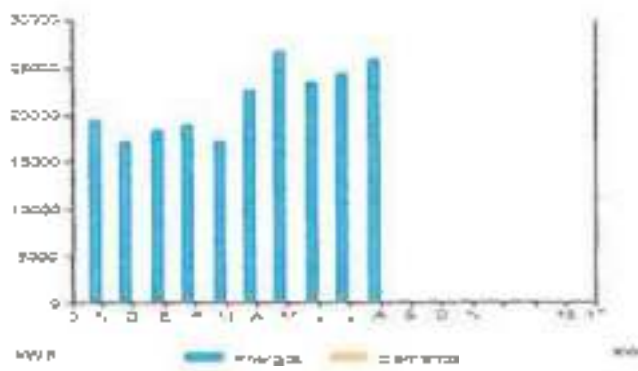

Período	Demanda máxima kW	Consumo total kWh	Factor potencia %	Factor carga %	Precio medio (MXN)
NOV 19		19,622			3.8708
DIC 19		17,158			3.8881
ENE 20		14,939			3.8670
FEB 20		18,930			3.8386
MAR 20		17,158			3.8208
ABR 20		22,605			3.8362
MAY 20		26,738			3.8019
JUN 20		23,486			3.9241
JUL 20		24,306			3.9011
AGO 20		25,926			3.8409
SEP 20		4			8.2973
OCT 20		45			4.4440
NOV 20		46			4.8200

Detalle Estadístico del Recibo de CFE. Datos originales. Este documento es una representación impresa de un PDF. Puede ser consultado electrónicamente.

MTP00015007 EDIFICIO QUADRA, CARRETERO PLATONOLA RUE S/nm. JC 969. 0000000078 Folio Fiscal F000000 0080-9686-7480 8087 8092880 NL. Certificado de BAF: 000010000004802348. No. certificado del CSE: 00001000000413089779 Fecha y hora de certificación: 0000-11-19T10:00:00. Unidad de medida: No Aplica. Método de pago: MANTENIMIENTO. REGIMEN ESPECIAL DEL IVA DE FOMENTO VORALLES.



1. El presente documento es un recibo de CFE emitido por el sistema de facturación electrónica de CFE. Este documento es una representación impresa de un PDF. Puede ser consultado electrónicamente. Este documento es una representación impresa de un PDF. Puede ser consultado electrónicamente. Este documento es una representación impresa de un PDF. Puede ser consultado electrónicamente.

Este documento es una representación impresa de un PDF. Puede ser consultado electrónicamente. Este documento es una representación impresa de un PDF. Puede ser consultado electrónicamente. Este documento es una representación impresa de un PDF. Puede ser consultado electrónicamente.

Este documento es una representación impresa de un PDF. Puede ser consultado electrónicamente. Este documento es una representación impresa de un PDF. Puede ser consultado electrónicamente. Este documento es una representación impresa de un PDF. Puede ser consultado electrónicamente.

Instancia y marca a disposición de los usuarios para atender quejas:



Conoce los servicios de los diferentes administradores:

Para más información (en español) visita el sitio www.cfe.com.mx

¡AVISO IMPORTANTE!

- Corte a partir de 28 NOV 20.
- Servicio a Clientes Teléfono 071.

¡Ahora es más fácil!

¡Ya puedes pagar tu recibo de CFE con tarjeta de crédito o débito en nuestros Centros de Atención!



CFE Suministrador de Servicios Básicos
 Río Pánuco 14-10000 Guzmán,
 Estado Querétaro - Código Postal 76100
 Ciudad de México,
 RFC: CFE1903007T

ALUMBRADO PUBLICO OCOTLAN

DOMICILIO CONOCIDO OCOTLAN
 OCOTLAN
 OCOTLAN, PUE.
 C.P. 73907

TOTAL A PAGAR:
\$188,104

CREDITO CUENTA Y OCHO MIL CIENTO CUARENTA Y DOS PESOS (00/00)

NÚM. DE SERVICIO: 840030700118
 NÚM: 73907 05-07-20 PMT-80021G 001 CFE

PERIODO FACTURADO: DE 09/20 - 10/20

TARIFA: APM7 NÚM. MEDIDOR: 814600 MULTPLICADOR: 1

FECHA LÍMITE DE PAGO: 27 NOV 20

CARGA CONECTADA KW: 112 DEMANDA CONTRATADA KW: 112

CORTE A PARTIR: 28 NOV 20

Concepto	Nº. medidor	Índice actual	Índice anterior	Consumo	Total
SWW	1230100	4000	0		

Mes	Estado fact	Cobertura por litro	Energía kWh	Precio \$/kWh
-----	-------------	---------------------	-------------	---------------

Mes	Facto de pagador	Demandamiento \$/kW	Precio \$/kW	Energía kWh	Facto de pagador
-----	------------------	---------------------	--------------	-------------	------------------

Cuentas de la energía en el Mercado Eléctrico Mayorista					Detalle del importe a pagar	
Concepto	L	LkW	LkW/h	Importe (L)	Concepto	Importe (L)
Distribución	0.00	0.00	0.00	49.00	Carga fija	49.00
Transmisión	0.00	0.00	34,000.00	34,000.00	Demanda	142,984.00
CDUACE	0.00	0.00	7,200.00	7,200.00	Subsidio	162,780.00
Chapas	0.00	0.00	342.10	342.10	SWW 1994	83,945.00
Creosinas	0.00	0.00	48,511.14	48,511.14	Perforación del Perforo	188,46.00
Creosinas	0.00	0.00	51,836.50	51,836.50	Adelanto Anual	140,200.00
STC (MANT)	0.00	0.00	242.00	242.00	Se Pago	182,220.00
Total	0.00	0.00	98,198.78	98,198.78	Total	814,984.00



CFE Suministrador de Servicios Básicos, con la aprobación del Comité de Usuarios, garantiza el suministro de energía eléctrica en todo el territorio nacional, de acuerdo con el Programa de Desarrollo del Sector Eléctrico y el Programa de Desarrollo del Sector de Gas.



\$188,104

8300314220100107

Gen. Exp. Referencia: 014

CREDITO CUENTA Y OCHO MIL CIENTO CUARENTA Y DOS PESOS (00/00)

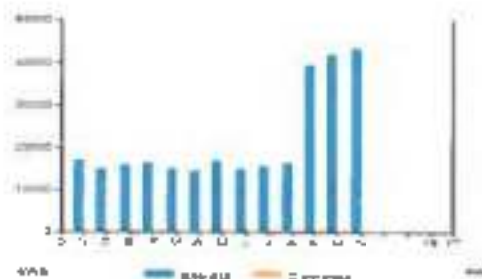

Periodo	Cantidad cobrada (kWh)	Cobranza total (V\$)	Tarifa potencia (%)	Tarifa carga (%)	Próximo recibo (kWh)
NOV 19		17,910			3,8711
DIC 19		14,940			3,8845
ENE 20		15,000			3,8880
FEB 20		14,485			3,8980
MAR 20		14,940			3,8213
ABR 20		14,433			3,8075
MAY 20		17,010			3,8298
JUN 20		14,940			3,8280
JUL 20		14,484			3,8022
AUG 20		14,485			3,8420
SEP 20		16,328			3,8053
OCT 20		17,005			3,7770
NOV 20		42,091			3,7371

Por favor, leer el presente aviso importante antes de aceptar el servicio de suministro de energía eléctrica. Para más información, consulte el sitio web de CFE. www.cfe.gob.mx

PRESTADO POR COMPAÑIA PROMOTORA DE SERVICIOS FINANCIEROS Y DE INVERSIÓN, S.C. (PROMOTORA) PARA FAVOR DEL CLIENTE. No se aplica el costo de mantenimiento de la tarjeta y el costo de emisión. Unidad de medida: kWh. Actualizado de pago del Programa de Ahorro Energético (PAE) GENERAL, CFE y de los servicios asociados.



Reservados y Noventa e ilimitación de las acciones para el cliente pagador



Conoce los usos de la dirección por internet:

<http://bit.ly/2LW0000> en www.cfe.gob.mx o al teléfono 011 52 999 9999

¡AVISO IMPORTANTE!

- Corte a partir de 28 NOV 20.
- Servicio al Cliente Teléfono 071.



¡Ahora es más fácil!

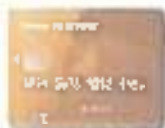

¡Ya puedes pagar tu recibo de CFE con tarjeta de crédito o débito en nuestros Centros de Atención!

Oficio No. SSB/OTE-04-289/2020
Tlatlauqui, Puebla, a 20 de noviembre de 2020

Lic. Porfirio Loeza Aguilar
Presidente Municipal de Tlatlauquitepec
Presente

Conforme a lo establecido en el convenio de Recaudación de Derecho de Alumbrado Público (DAP) formalizado entre el H. Ayuntamiento de Municipio de Tlatlauquitepec y CFE Suministrador de Servicios Básicos, me permito informarle el importe recaudado en el periodo del día 01/octubre/2020 al día 31/octubre/2020, el cual se descontará de la facturación de alumbrado público del mes octubre 2020 conforme a los conceptos que en la tabla se señalan:

(+)	Facturación de Alumbrado Público del mes de octubre 2020:	\$ 230,116.00
(-)	Importe recaudado por DAP:	\$ 208,476.89
	Saldo total a pagar al cierre de mes:	\$ 21,639.11

Por lo anterior, le solicito su distinguido apoyo a que dicho saldo a pagar sea cubierto dentro de los siguientes 5 días posteriores a la recepción de la presente notificación según lo indicado por la cláusula décima primera del citado convenio.

Su pago podrá realizarse en nuestras Oficinas de Atención a Clientes o por transferencia bancaria.

Una vez realizado el pago, agradeceremos enviar su comprobante vía correo electrónico a la dirección: jacqueline.sanchez@cfe.mx y rafael.hernandezd@cfe.mx

En caso de no realizar el pago correspondiente, se procederá con la suspensión del suministro de energía eléctrica en sus instalaciones de conformidad con lo establecido en las fracciones IV y IX del artículo 41 de la Ley de la Industria Eléctrica.



Lic. Jacqueline Sánchez Hernández
Encargada del CAC Tlatlauqui
Zona Comercial Teziutlán

ALUMBRADO PUBLICO RURAL

 DOMICILIO CONOCIDO
 TLATLAUQUA
 TLATLAUQUA PUE
 C.P. 73800

TOTAL A PAGAR:
\$230,116

 (DOSCIENTOS TREINTA MIL CIENTO DIECISEIS
 PESOS M.N.)

NO. DE SERVICIO: 840920400769
RMU: 73800 92-04-27 MTPB-30216 002 CFE

PERIODO FACTURADO: 08 OCT 20 - 10 NOV 20

TARIFA: APET **NO. MEDIDOR:** S/MEDD **MULTIPLICADOR:** 1

FECHA LÍMITE DE PAGO: 27 NOV 20

CARGA CONECTADA kW: 138 **DEMANDA CONTRATADA kW:** 138 **CORTE A PARTIR:** 28 NOV 20

Concepto	No. medidor	Echura actual Medida @ Factura @	Lectura anterior: Medida @ Echura @	Diferencia	Totales
kWh	S/MEDD	53065	0	0	0

Mes	Días de mes	Cosecha prom. diaria	Energía kWh	Precio \$/kWh
-----	-------------	----------------------	-------------	---------------

Mes	Factor de potencia	Demanda máxima \$/kW	Precio \$/kW	Importe \$/kW	Factor de potencia
-----	--------------------	----------------------	--------------	---------------	--------------------

Concepto	Costos de la energía en el Mercado Eléctrico Mayorista				Desglose del importe a pagar	
	\$	\$/kWh	\$/kWh	Importe \$/U	Concepto	Importe \$/U
Suministro	49.86	0.00	0.00	49.86	Carga Fija	49.86
Distribución	0.00	0.00	88,170.45	88,170.45	Energía	198,325.56
Transmisión	0.00	0.00	8,912.87	8,912.87	Subtotal	198,375.42
CCMAGE	0.00	0.00	424.88	424.88	IVA 16%	31,740.06
Energía	0.00	0.00	68,348.68	68,348.68	Facturación del Periodo	230,115.48
Capacidad	0.00	0.00	83,171.19	83,171.19	Diferencia por saldos	0.00
CCMAGE	0.00	0.00	207.78	207.78	Total	\$230,115.47
Total	49.86	0.00	189,325.85	189,375.43		



El Gobierno Federal trabaja siempre con la seguridad, con la ayuda fortalecerán la lucha. Gobierno de la Función Pública honesta y transparente al Teléfono:
 Fechas, horas y lugar de inscripción: 17/07/2020 10:00 AM A 08:00 PM EN EL CUARTEL DE JUROS DE CONTA TLATLAUQUA TLATLAUQUA PUEBLA MEXICO 73800



 73800 92-04-27 MTPB-30216 002 CFE
 01 840920400769 301127 006230116 0

63DU03ND10100403

Serv Exp Retener Ofm

\$230,116

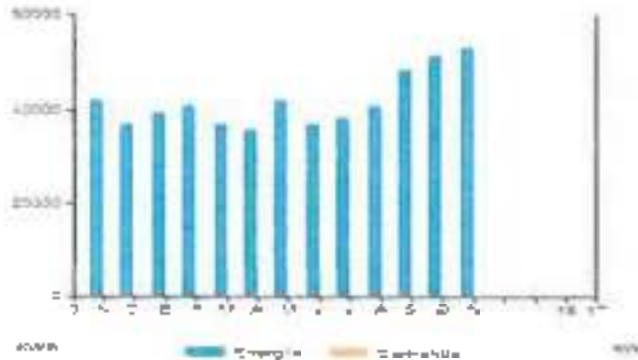
 (DOSCIENTOS TREINTA MIL CIENTO DIECISEIS PESOS
 M.N.)



Período	Demanda máxima kW	Consumo total kWh	Factor potencia %	Factor carga %	Precio medio /MX\$
NOV 19		41,838			3.8605
DIC 19		36,855			3.8666
ENE 20		39,397			3.8665
FEB 20		40,887			3.8372
MAR 20		30,854			3.9194
ABR 20		35,594			3.8354
MAY 20		41,838			3.8512
JUN 20		36,855			3.8234
JUL 20		38,126			3.8003
AGO 20		40,568			3.8402
SEP 20		48,108			3.8050
OCT 20		51,426			3.7370
NOV 20		53,885			3.7388

Dirigirse al área de atención al cliente para más información. Este documento es una representación impresa de un CFE. Pagar en una sola exhibición.

SECTOR DE ENERGÍA ELÉCTRICA Y GAS DE LOS ESTADOS UNIDOS MEXICANOS S.A. DE CV. CFE. Calle de la Industria 100, Col. Industrial, CDMX. México. C.P. 06000. Teléfono: 01 (52) 55 53 53 53. Sitio web: www.cfe.com.mx. Este documento es una representación impresa de un CFE. Pagar en una sola exhibición.



Este documento es una representación impresa de un CFE. Pagar en una sola exhibición.

Este documento es una representación impresa de un CFE. Pagar en una sola exhibición.

Instancias y canales de atención de los usuarios para atender quejas:



Conoce los servicios de los diferentes suministradores:

<http://www.cfe.com.mx>

¡AVISO IMPORTANTE!

- Corte a partir de 28 NOV 20.
- Servicio al Cliente Teléfono 071.



¡Ahora es más fácil!



¡Ya puedes pagar tu recibo de CFE con tarjeta de crédito o débito en nuestros Centros de Atención!



El Departamento de Servicios Públicos
 P.O. Box 1001, Central Cuernavaca,
 P.O. Box 1001, Cuernavaca, Estado de México,
 Distrito Federal
 P.O. Box 1001001

ALUMBRADO PÚBLICO

HAYTO MAZATEPECO
 MAZATEPECO
 MAZATEPECO, FUE
 C.P. 73004

TOTAL A PAGAR:
\$44,687

CONTABILIDAD Y CONTROL DE DEBITOS Y CREDITOS
 CREDITO Y DEBITO PUBLICO (M.N.)

NÚM. DE SERVIDOR: 04060500220
 SERVIDOR: 7300045-04-14-MTP-000215 UN CFE

PERIODO FACTURADO: del 01 OCT 20 - 10 NOV 20

TARIFA: APET NO. MEDIDOR: ELMEDO MULTIPLICADOR: 1

FECHA LÍMITE DE PAGO: 27 NOV 20

CARRERA CONECTADA km: 25 DEMANDA CONTRATADA kWh: 25

CORTE A PARTIR: 28 NOV 20

Concepto	No. medidor	Letra actual km: 0, Tasa: 0	Letra efectiva km: 0, Tasa: 0	Diferencia	Tarifa
APET	ELMEDO	10000			

Mes	Diferencia	Cambio tarifa (M.N.)	Carga kWh	Mes es kWh

Mes	Tarifa de propiedad	Demanda máxima kWh	Pagos kWh	Letra kWh	Costo de actividad

Concepto	Costo de la energía en el Mercado Eléctrico Mayorista				Detalle del tipo de pago	
	L	\$M	\$M	Importe (M.N.)	Concepto	Importe (M.N.)
Suministro	11.24	0.00	0.00	48.84	Carga Fija	47.00
Distribución	1.00	0.00	10,000.00	17,000.00	Energía	28,470.00
Transmisión	0.00	0.00	1,700.00	1,720.00	Subsidio	28,500.00
CFEAGE	0.00	0.00	0.00	0.00	Imp. IVA	0,100.00
Imposto	0.00	0.00	14,000.00	14,000.00	Fondación del Periodo	41,000.00
Comercial	0.00	0.00	12,000.00	12,000.00	Activos Activos	4,000.00
COMIDA	0.00	0.00	0.00	0.00	De Pago	4,000.00
Total	12.24	0.00	26,700.00	28,800.00	Total	84,000.00



El presente documento es un extracto de la información que se encuentra en el sistema de información de la CFE. Para más detalles consulte el sitio web de la CFE o llame al 01 800 000 0000. Fecha de impresión: 01/11/2020 10:00 AM. CCMPO-SERVIDOR DE SERVICIOS PÚBLICOS ALUMBRADO PÚBLICO



\$44,687

CONTABILIDAD Y CONTROL DE DEBITOS Y CREDITOS
 CREDITO Y DEBITO PUBLICO (M.N.)

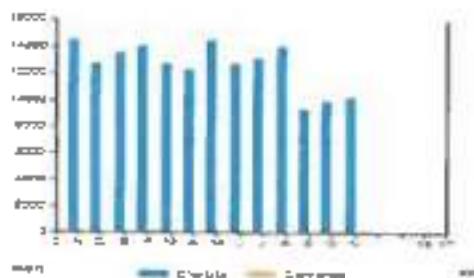

Periodo	Consumo total kWh	Factor potencia %	Factor carga %	Pérdida técnica (kWh)
NOV 20	14,400			3,8718
OCT 19	12,742			2,8981
ENE 20	13,827			3,8988
FEB 20	14,080			3,8985
MAR 20	12,742			3,8219
ABR 20	14,400			3,8981
MAY 20	14,488			3,8934
JUN 20	12,742			3,8989
JUL 20	13,481			3,3028
AGO 20	14,860			3,8428
SEP 20	9,337			3,0000
OCT 20	9,877			2,7410
NOV 20	10,288			2,7408

Gracias por su consumo responsable. Datos de consumo y facturación de los meses de facturación de la factura de la luz. Datos de consumo y facturación de los meses de facturación de la factura de la luz.

Este recibo de consumo y facturación de la luz es un documento que contiene información sobre el consumo de energía eléctrica y la facturación correspondiente. El presente documento es un documento de carácter informativo y no constituye un contrato. El presente documento es un documento de carácter informativo y no constituye un contrato. El presente documento es un documento de carácter informativo y no constituye un contrato.



¿Tiene alguna duda o necesita más información? ¡Es un placer para nosotros ayudarle!



Conoce las ventajas de los servicios de atención al cliente de CFE. ¡Ahora es más fácil!

¡AVISO IMPORTANTE!

- Corte a partir de 28 NOVIEMBRE 2019.
- Servicio al Cliente al Teléfono 871.

¡Ahora es más fácil!

¡Ya puedes pagar tu recibo de CFE con tarjeta de crédito o débito en nuestros Centros de Atención!



TLAXIAHUQUITEPEC
H. AYUNTAMIENTO MUNICIPAL

C.P. EDITH NOLASCO LUCIO

TESORERA MUNICIPAL

H. AYUNTAMIENTO DE TLAXIAHUQUITEPEC, PUEBLA.

Presente:

ORDEN DE PAGO



TLAXIAHUQUITEPEC
PUEBLO MÁGICO

El que suscribe Ing. José Balón Jiménez, director de Obras Públicas del H. Ayuntamiento Municipal de Tlaxiahuquiltépec, Puebla, a quien por medio del presente se dirige a usted para solicitarle el pago de la obra que a continuación se describe:

 EJERCICIO 	2020	 FONDO 	FORTAMUN-DE 2020
 NO. DE OBRA 	186/20002		
 NOMBRE DE LA OBRA 	PAGO DE ALUMBRADO PÚBLICO PARA EL MUNICIPIO DE TLAXIAHUQUITEPEC, PUEBLA		
 LOCALIDAD 	Tlaxiahuquiltépec.		
 MODALIDAD DE EJECUCION 	Administración Directa		
 MONTO CONTRATADO 	5 13,412,980.00		
 OFICIO DE ASIGNACION 	MTP-TM/2020-002		
 N° DE CONTRATO 	NO APTICA		
 EJE 	PROGRAMA 4101 Fortalecimiento de la hacienda pública (FORTAMUN)		
 COMPONENTE 	4 programas y/o proyectos prioritizados con recursos del Entramun.		
 FECHA DE INICIO 	01 de enero de 2020	 FECHA DE TERMINO 	31 de diciembre de 2020
 NUMERO DE BENEFICIARIOS 	51,495 habitantes		
 FECHA DE ORDEN 	miércoles, 16 de diciembre de 2020	 NUMERO DE ORDEN 	027
 CONCEPTO 	\$ 46,006.00	2491203001341	ALUMBRADO PÚBLICO H. AYUNTAMIENTO MUNICIPAL OYAMELES, DIVERSAS CALLES
	\$ 1,812.00	2491203001804	ALUMBRADO PÚBLICO VARIAS CALLES TENOCAPAPANMIHI II ANAQUIPE OYAMELES
	\$ 2,733.00	249120300791	ALUMBRADO PÚBLICO VARIAS CALLES BMAPLACO MIHIHI II ANAQUIPE OYAMELES
	\$ 1,515.00	249120300812	ALUMBRADO PÚBLICO VARIAS CALLES SAN ANTONIO OYAMELES II ANAQUIPE OYAMELES
 PROVEEDOR 	CFE SUMINISTRADOR DE SERVICIOS		
 FOLIO FISCAL 			 MONTO A PAGAR \$ 52,136.00

 DATOS BANCARIOS 	 BANCO: 	BANCO MERCANTIL DEL NORTE S.A. DE C.V. - BANMERE
	 NUM. DE TARJETA: 	4189-2810-4240-8428
	 REFERENCIA: 	21160093

Nota: Se adjunta copias fotostaticas de la documentación comprobatoria correspondiente



H. AYUNTAMIENTO MUNICIPAL
TLAXIAHUQUITEPEC, PUEBLA
2019-2021

TESORERIA MUNICIPAL
H. AYUNTAMIENTO
TLAXIAHUQUITEPEC, PUEBLA
2019-2021



000553

CUENTA NUEVA
MAXIENACE PRODUCTIVO
MUNICIPIO DE TLATLAHUATEPEC #10000LA FORTANIAN 2020
SUC. 8480 SUC. PRINCIPAL TEZUITLAN, TEZUITLAN, PUE.



00000038

17-12-2020

T19019507

CTA. 18000130261 MTP9302150P7 CLABE 014672180001302614

CFE SUMINISTRADOR DE SERVICIOS BASICOS \$ 52,136.00

CINCUENTA Y DOS MIL CIENTO TREINTA Y SEIS PESOS 00/100



[Handwritten signature]

2215156720143168001302614000038

CONCEPTO DEL PAGO

FIRMA CHEQUE RENDIDO

DISTRIBUCION: CHEQUE: BENEFICIARIO COPIA COLORE - ARCHIVO CON COMPROBANTES, COPIA BLANCA NUMERICO - CONTABILIDAD BANCARIAS

CUENTA	SUB CUENTA	NOMBRE	PARCIAL	DEBE	HABER
SUMAS IGUALES					

HECHO POR: REVISADO: AUTORIZADO: AUXILIAR: DIARIO: FOLIO No.

Rayter &

Rayate con Rayter !!!

10148700-10 7 202008 002588

COMISION FEDERAL DE ELECTRICIDAD

RFC: CSS-160330-CP7

Rio Rodano No 14 Col. Cuauhtemoc Alcalaia
Cuauhtemoc C.P. 06500 Ciudad de MexicoFecha 20/12/18 Hora 09:54:10 Caj 9L9LP
AGENCIA LIBRESCOMPROBANTE DE PAGO
COMPROBANTE DE PAGOOPERADO
FORTAMUN

2020

Nombre ALUMBRADO PUBLICO VARIAS CALLE
 Direcc SAN ANTONIO OYAM MPIO TLAFLAUC
 Colonia OYAMELES Ob4
 Poblac OYAMELES, PUE.
 Cuenta 668406810000040 Ruz 249120300812
 Ta SA Giro R120 Comp 202012015

#	Med	Cv	LeaAnt	LeaAct	Diferenc	Multi
S/NEED	1		0	341	341	

Consumo 201105 al 201207 = 341 Kwh

CONCEPTO

IMPORTE

Energia	1,306.21
Dif Pend Fact Ant	0.28
Dif Pend Prox Fac	0.48
I V A	208.99
TOTAL	*****1,515.00

PAGADO EN EFECTIVO

COMISION FEDERAL DE ELECTRICIDAD

RFC:CSS-160330-CP7

Rio Rodano No 14 Col. Cuauhtemoc Alcatdia

Cuauhtemoc C.P. 06500 Ciudad de Mexico

Fecha 20/12/16 Hora 09:53:49 Caj 9L9LP

AGENCIA LIBRES

COMPROBANTE DE PAGO
COMPROBANTE DE PAGOOPERADO
FORTAMUN

2020

Nombre ALUMBRADO PUBLICO VARIAS CALLE
Direcc IXNATACG MUNIC TLATLAUDUIYEPE
Colonia DYANELES 064
Poblac DYANELES, PUE.
Cuenta 66DY068106000020 Rpu 249120300791
Tar SA Giro R120 Comp 202012019

<u>NumMed</u>	<u>Cv</u>	<u>LecAnt</u>	<u>LecAct</u>	<u>Diferenc</u>	<u>Multi</u>
S/MEDO	1	0	625	625	

Consumo 201105 al 201207 = 625 kWh

CONCEPTO

IMPORTES

Energia	2,356.09
Dif Perc fact Ant	0.31
Dif Perc Prox fac	0.37
I V A	376.97
TOTAL	*****2,733.00

PAGADO EN EFECTIVO



GRACIAS POR SU PAGO

COMISION FEDERAL DE ELECTRICIDAD

RFC:CSS-160330-CP7

Río Rodano No 14 Col. Cuauhtemoc Alcabdia

Cuauhtemoc C.P. 06500 Ciudad de Mexico

Fecha 20/12/18 Hora 09:53:30 Caj 919LP

AGENCIA LIBRES

COMPROBANTE DE PAGO
COMPROBANTE DE PAGOOPERADO
FORTAMUN

2020

Nombre ALUMBRADO PUBLICO VARIAS CALLE
 Direcc TIZIHCUILAPAN HPID TLATLAUQUITE
 Colonia OYAMELES 064
 Poblac OYAMELES, PUE.
 Cuenta 660V06B106000030 Rpu 249120300B04
 Tar: 5A Giro R120 Comp 202012014

NumMed	Dv	LeqAnt	LeqAct	Diferenc	Multi
S/MED0	1	0	408		408

Consumo 201105 al 201207 = 408 Kwh

CONCEPTO

MONTOS

Energia	1,553.89
Dif Pend Fact Ant	0.02
Dif Pend Prox FaC	0.53
I V A	248.62
TOTAL	\$*****1,802.00

PAGADO EN EFECTIVO



GRACIAS POR SU PAGO

COMISION FEDERAL DE ELECTRICIDAD

RFC:CSS-160330-CP7

Río Rodano No 14 Col. Cuauhtemoc Alcaldia

Cuauhtemoc C.P. 06500 Ciudad de Mexico

Fecha 20/12/18 Hora 09:53:00 Caj 9191P

AGENCIA LIBRES

COMPROBANTE DE PAGO
COMPROBANTE DE PAGOOPERADO
FORTAMUN

2020

Nombre H AYUNTAMIENTO NPAL DYANELES

Direcc CALLES DIVERSAS

Colc DYANELES C64

Poblac DYANELES, PUE. r*

Cuenta 660V06B106000010 Rpl 249941001341

Tarifa 5A Gira R120 Comp 202012015

REC HAMD-691226-

NumMed	Cv	LecAnt	LecAct	Diferenc	Multi
S/MEGD	1	0	10,735	10,735	

Consumo 201105 al 201207 = 10,735 kWh

CONCEPTO

MONTOS

Energia	39,729.73
Dif Pend Fact Ant	0.46
Dif Pend Prox Fac	0.94
I V A	6,356.75
TOTAL	\$39,738.08

PAGADO EN EFECTIVO



GRACIAS POR SU PAGO

000559



CFE Suministrador de Servicios Básicos
 Financiera Nacional, S.A. de CV
 P.O. Box 2000, Colonia Cuauhtémoc,
 Ciudad de México, C.P. 06700
 RFC: C55140308DP7

**OPERADO
FORTAMUN**

H AYUNTAMIENTO MPAL OYAMELES

CALLES DIVERSAS
 ALUMBRADO PÚBLICO
 OYAMELES 064
 OYAMELES, PUE.
 C.P. 73309

**TOTAL A PAGAR:
\$46,086**

2020

**(CUARENTA Y SEIS MIL OCHENTA Y SEIS PESOS
M.N.)**

NO. DE SERVICIO : 249941001341
RNV : 73309 94-10-24 HAMO-691226 001 CFE

PERIODO FACTURADO: del 20 DIC 20 - 07 DIC 20

TARIFA: APBT **NO. MEDIDOR:** 61MEDD **MULTIPLICADOR:** 1 **FECHA LÍMITE DE PAGO:** 21 DIC 20

CARGA CONECTADA MW: 27 **DEMANDA CONTRATADA MW:** 27 **CORTE A PARTIR:** 22 DIC 20

Concepto	No. medidor	Leerura actual Medida de Consumo	Leerura anterior Medida de Consumo	Diferencia	Totales
kW/h	61MEDD	10735	0	0	0

Mes	Días de mes	Consumo fijo, Aljolo	Energía kWh	Precio \$/kWh
-----	-------------	----------------------	-------------	---------------

Mes	Factor de programación	Demanda máxima \$/W	Precio \$/W	Importe (MW)	Factor de potencia
-----	------------------------	---------------------	-------------	--------------	--------------------

Concepto	Costos de la energía en el Mercado Eléctrico Mayorista				Desglose del importe a pagar	
	\$	\$/W	\$/kWh	Importe (\$/W)	Concepto	Importe (\$/W)
Suministro	45.64	0.00	0.00	45.64	Cargo Fijo*	45.64
Distribución	0.00	0.00	12,361.52	12,361.52	Prongo	35,661.09
Transmisión	0.00	0.00	1,802.41	1,802.41	Salvato	35,728.73
CEMACE	0.00	0.00	25.28	25.00	IVA 10%	4,354.35
Energía	0.00	0.00	12,468.34	12,468.34	Producción del Periodo	45,028.48
Capacidad	0.00	0.00	13,010.82	13,010.82	Activos Anterior	43,197.48
SCMEMEM	0.00	0.00	80.12	80.12	Sal Paga	43,497.00
Total	45.64	0.00	36,664.09	39,729.73	Total	\$46,086.94



El Gobierno Federal incluye como cargo adicional del 0.00% la cuota de mantenimiento de la línea. Se actualiza la Función PAGO Energía y depende del sistema.
 Fecha, hora y lugar de Impresión: 08/12/2020 11:40:02 hrs. Avenida Juárez No. 1007 R. Radio Cuauhtémoc, Ciudad de México, C.P. 06700



73309 94-10-24 HAMO-691226 001 CFE
 01 249941001341 201221 000045086 0



\$46,086

88DA908B105000010 Gobierno Municipal

(CUARENTA Y SEIS MIL OCHENTA Y SEIS PESOS M.N.)

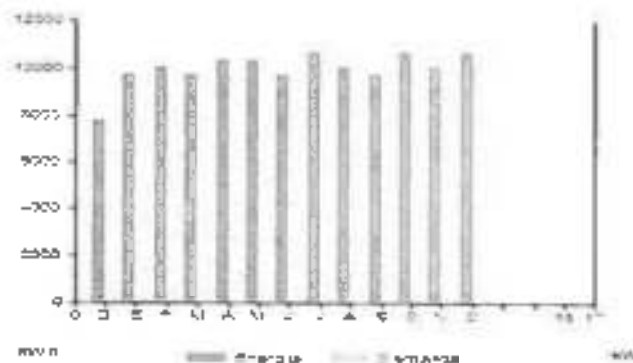

**OPERADO
FORTAMUN**

2020

Periodo	Demanda máxima kW	Consumo total kWh	Factor potencia %	Factor carga %	Punto medio (MMN)
DIC 19		7,840			3.8381
ENE 20		9,728			3.8340
FEB 20		10,064			3.8162
MAR 20		9,728			3.8874
ABR 20		10,400			3.9031
MAY 20		10,399			3.9201
JUN 20		9,728			3.8914
JUL 20		10,735			3.8870
AGO 20		10,064			3.8602
SEP 20		9,729			3.7884
OCT 20		10,735			3.8990
NOV 20		10,064			3.7002
DIC 20		10,735			3.7010

Detalles Fiscales del Recipiente Código Original Este documento es una representación impresa de un CFDI Paquet de un solo envío

RRT CALLES DIVERSIAN OYAMELES PUE. CARR. VÍA FERIA 06902000251 FOLIO FISCAL 481111. Certificado en DAT. No. 1 con el sello del CFDI: 800040000041. Emitido el 11/12/2020 por el proveedor. Unidad de medida: kWh. Método de pago: Pagaré. Fiscal: REG. MEN GENERAL DE LEY DE PERSONAS MORALES



¡¡¡VALIDAR!!!

Instancias y recursos a disposición de los usuarios para atender quejas:



Conoce los servicios de los diferentes suministradores:

<http://www.absc.com.mx> <http://www.cre.com.mx> <http://www.profeco.com.mx>

¡AVISO IMPORTANTE!

- Corte a partir de 22 DIC 20,
- Servicio a Clientes Teléfono 071.



¡Ahora es más fácil!

VISA



¡Ya puedes pagar tu recibo de CFE con tarjeta de crédito o débito en nuestros Centros de Atención!

000561



CFE Suministrador de Servicios Básicos
P.O. Box 2000 No. 14, Colonia Cuauhtémoc
Alcaldía Cuauhtémoc, Código Postal 26000
Ciudad de México
R.F.C. CFE596831027

OPERADO
FORTAMUN

2020

ALUMBRADO PUBLICO VARIAS CALLE

TZINGULAPAN MPID TLATLAQUITE
OYAMELES 064
OYAMELES, PUE.
C.P. 73809

TOTAL A PAGAR:

\$1,802

(UN MIL OCHOCIENTOS DOS PESOS MN)

NO. DE SERVICIO : 249120300804
RMU : 73809 12-02-08 XAXX-010101 002 CFE

PERIODO FACTURADO: 05 NOV 20 - 07 DIC 20

TARIFA: APBT NO. MEDIDOR: S1MEDD MULTIPLICADOR: 1 FECHA LÍMITE DE PAGO: 21 DIC 20

CARDA CONECTADA KW: 1 DEMANDA CONTRATADA KW: 1 CORTE A PARTIR: 22 DIC 20

Concepto	No. medidor	Lectura actual Medidor Escala	Lectura anterior Medidor Escala	Diferencia	Total
KWh	S1MEDD	406	0	0	0

Mes	Días de mes	Costo por kWh	Energía kWh	Precio \$/kWh
-----	-------------	---------------	-------------	---------------

Mes	Sector de generación	Demanda máxima \$/kW	Precio \$/kW	Importe (M\$)	Factor de potencia
-----	----------------------	----------------------	--------------	---------------	--------------------

Concepto	Costos de la energía en el Mercado Eléctrico Mayorista				Desglose del importe a pagar	
	\$	\$/kW	\$/kWh	Importe (M\$)	Concepto	Importe (M\$)
Suministro	45.64	0.00	0.00	45.64	Cargo Fijo*	45.64
Distribución	0.00	0.00	466.02	466.02	Impuesto	1,509.25
Transmisión	0.00	0.00	66.50	66.50	Subsidio	1,553.89
CEMEXE	0.00	0.00	3.26	3.26	IVA 18%	246.02
Energía	0.00	0.00	473.03	473.03	Formación del Precio	1,802.51
Capex del	0.00	0.00	994.00	994.00	Ahorro Anticipado	1,635.02
SDMEMA	0.00	0.00	2.28	2.28	Su Pago	1,385.00
Total	45.64	0.00	1,548.23	1,553.89	Total	\$1,802.53



El Gobierno Federal incluye a control de impuestos, con el valor de impuestos de la Secretaría de Hacienda Pública y el registro en el Impuesto.
Fecha y hora de Impresión: 08/12/20 11:41:51 AM Puerto Juárez No. 10-2-B Barrio Guadalupe I. Tercer Meridiano, CP 17100



73809 12-02-08 XAXX-010101 002 CFE
01 249120300804 201221 00001802 1
66DVO6B106000030

\$1,802

(UN MIL OCHOCIENTOS DOS PESOS MN)

Gobierno Municipal

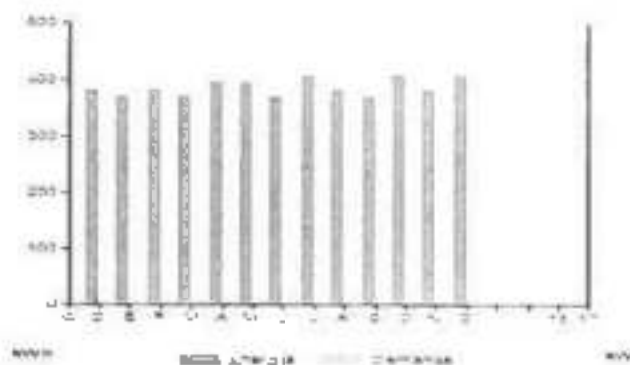

**OPERADO
FORTAMUN
2020**

Periodo	Demanda residencial MW	Consumo total MWh	Factor potencia %	Factor carga %	Propio medio (MWh)
DIC 19		393			3 9481
ENE 20		370			3 9492
FEB 20		383			4 0200
MAR 20		370			4 0180
ABR 20		398			4 0140
MAY 20		385			4 0312
JUN 20		370			4 0100
JUL 20		408			3 9746
AGO 20		383			3 9209
SEP 20		370			3 8860
OCT 20		409			3 8063
NOV 20		388			3 8149
DIC 20		408			3 8036

Este Folio es del Sistema - Copia Original - Este documento es una reproducción impresa de un CFM - Pago en una sola exhibición

#CFCZCUALAPAH N PRO PLATAQUITE ORIZABLES, PIV - Reviv M, calle LINDA 300500 Peto Peto, UNO N. - Comisaría de SAT - HE 4014000 ad - 00010008004x3000 Pto Fco y Hnd de Cofradern. Unidad de medida No Aplica Método de pago No Registro Ficticio RECORDEN GENERAL DEL CFM PERFORMAS LOGALES



00000000

Instancias y recursos a disposición de los usuarios para atender quejas:



Conoce los servicios de los diferentes administradores.

<http://www.cfe.com.mx/portal/Busqueda/BusquedaServicios.aspx>

¡AVISO IMPORTANTE!

- Corte a partir de 22 DIC 20,
- Servicio a Clientes Teléfono 071.



¡Ahora es más fácil!

VISA



¡Ya puedes pagar tu recibo de CFE con tarjeta de crédito o débito en nuestros Centros de Atención!

C 000563



Suministrador de Servicios Básicos

CFE Suministrador de Servicios Básicos
San Andrés No. 14 colonia Guadalupe
Atlixco, Puebla, México, C.P. 73909
Creador de Vida.
RFC: CFS-100030CP7

ALUMBRADO PUBLICO VARIAS CALLE

DMATLACO MUNIC TLATLALIQUITEPE
OYAMELES 064
OYAMELES, PUE.
C.P. 73909

TOTAL A PAGAR:

\$2,733

**OPERADO
FORTAMUN**

DOS MIL SETECIENTOS TREINTA Y TRES PESOS
M.N.

2020

NO. DE SERVICIO : 249120300791
RMU : 73909 12-02-08 XA0X-D10101 001 CFE

PERIODO FACTURADO: 05 NOV 20 - 07 DIC 20

TARIFA: APBT NO. MEDIDOR: S/MEDO MULTIPLICADOR: 1 FECHA LIMITE DE PAGO: 21 DIC 20

CARGA CONECTADA kW: 1 DEMANDA CONTRATADA kW: 1 CORTE A PARTIR: 22 DIC 20

Concepto	No. medidor	Lectura actual Punta @ Tolerancia @	Lectura anterior Punta @ Tolerancia @	Diferencial	Tarifa
kWh	S/MEDO	000	0	0	0

Mes	Día de mes	Consumo prom. diario	Energía kWh	Precio \$/kWh
-----	------------	----------------------	-------------	---------------

Mes	Factor de programación	Demanda máxima \$/kW	Precio \$/kW	Importe (M\$)	Factor de potencia
-----	------------------------	----------------------	--------------	---------------	--------------------

Costos de la energía en el Mercado Eléctrico Mayorista					Desglose del importe a pagar	
Concepto	\$	\$/kW	\$/kWh	Importe (M\$)	Concepto	Importe (M\$)
Suministro	45.64	0.00	0.00	45.64	Cargo Fijo	45.64
Distribución	0.00	0.00	713.28	713.28	Energía	2,310.45
Transmisión	0.00	0.00	104.94	104.94	Subtotal	2,356.09
CENACE	0.00	0.00	5.00	5.00	IVA 16%	376.97
Energía	0.00	0.00	725.63	725.63	Reintegración del Periodo	2,733.06
Capacidad	0.00	0.00	757.50	757.50	Adeudo Anterior	2,565.00
ECOMENAJE	0.00	0.00	3.00	3.00	Por Pago	2,565.00
Total	45.64	0.00	2,310.45	2,358.00	Total	\$2,733.07



© 2020 CFE. Todos los derechos reservados. Se prohíbe la reproducción total o parcial de este documento. Fecha, hora y lugar de impresión: 05/11/2020 11:47 AM en Atlixco, Puebla, México. RFC: CFS-100030CP7



73909 12-02-08 XA0X-D10101 001 CFE
01 249120300791 201221 00002733 1



66DVO6B1C60D0020

Gobierno Municipal

\$2,733

DOS MIL SETECIENTOS TREINTA Y TRES PESOS M.N.

ALUMBRADO PUBLICO VARIAS CALLE

SAN ANTONIO OYAM MPIO TLATLAUD
 OYAMELES 054
 OYAMELES, PUE.
 C.P. 73909

TOTAL A PAGAR: 2020
\$1,515
 (UN MIL CINCENTOS QUINCE PESOS M.N.)

NO. DE SERVICIO: 249120300612
RMU: 73909 12-02-08 XAXX-010101 003 CFE

PERIODO FACTURADO: 05 NOV 20 - 07 DIC 20

TARIFA: APBT **NO. MEDIDOR:** S1MED0 **MULTIPLICADOR:** 1 **FECHA LÍMITE DE PAGO:** 21 DIC 20

CARGA CONECTADA kW: 0 **DEMANDA CONTRATADA kW:** 1 **CORTE A PARTIR:** 22 DIC 20

Concepto	No. medidor	Lectura actual Medido @ Escala @	Lectura anterior Medido @ Escala @	Diferencia	Tarifa
kWh	S1MED0	241	0	0	0

Mes	Días de mes	Consumo prom. diario	Energía kWh	Precio \$/kWh
-----	-------------	----------------------	-------------	---------------

Mes	Factor de potencia	Demanda máxima \$/kW	Precio \$/kW	Impuesto (USD)	Factor de potencia
-----	--------------------	----------------------	--------------	----------------	--------------------

Concepto	Costos de la energía en el Mercado Eléctrico Mayorista				Desglose del Impuesto a pagar	
	\$	\$/kW	\$/kWh	Categoría (USD)	Concepto	Importe (MXN)
Euministro	45.64	0.00	0.00	45.64	Cargo Fijo ¹	95.84
Distribución	0.00	0.00	389.49	389.49	Energía	1,260.57
Transmisión	0.00	0.00	57.25	57.25	Sumosol	1,206.21
DEMAGE	0.00	0.00	2.73	2.73	IVA 16%	208.58
Energía	0.00	0.00	395.90	395.90	Facturación del Periodo	1,515.20
Capacidad	0.00	0.00	413.29	413.29	Aduana America	1,421.20
SC(MEM)	0.00	0.00	1.91	1.91	En Pago	1,421.20
Total	45.64	0.00	1,240.87	1,346.21	Total	\$1,515.48



El Gobierno Federal trabaja con vocación de servicio, con la mayor transparencia, la más alta eficiencia y la función pública que mejor sirva al Taxidino.
 Fecha, hora y lugar de impresión: 05/12/2020 11:42:33 AM, Avenida Juárez No. 1147 H, Nueva Universidad, CDMX, México, C.P. 06700



73909 12-02-08 XAXX-010101 003 CFE
01 249120300612 201221 000001515 5

6604098108000040 Gobierno Municipal

\$1,515
 (UN MIL CINCENTOS QUINCE PESOS M.N.)

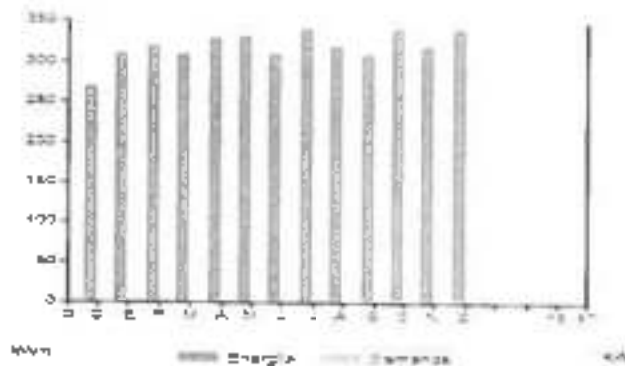

Periodo	Demanda máxima kW	Consumo total kWh	Factor potencia %	Factor carga %	Precio medio (MXN)
DIC 19		208			3 9957
ENE 20		309			3 9728
FEB 20		320			4 0443
MAR 20		309			4 0304
ABR 20		320			4 0370
MAY 20		331			4 0538
JUN 20		309			4 0341
JUL 20		341			3 9965
AGO 20		320			3 8443
SEP 20		309			3 9124
OGT 20		341			3 8295
NOV 20		319			3 8338
DIC 20		341			3 9305

Detalles Técnicos del Recibo de Energía Original Este documento es una copia electrónica impresa de un CFDI. Pago en una sola vez Noche

RFC EMISOR/EMISORA DE BIENES PERSONALES, PUE: 66663308250 Peto Pineda, ULLG de Chucucana del SAR, No. del banco del CFDI: 0000000115048778 Fecha y Hora de generación: 20/12/2020 15:00:00 No aplica método de pago, IVA Regular Facturación REGIMEN GENERAL DEL IVA DE PROVEEDORES EXTRANJEROS



¡¡¡¡¡¡¡¡

Instancias y recursos a disposición de los usuarios para atender quejas:



Conoce los servicios de los diferentes administradores:

NO. Mas notificado en: 011 222 222 2222

¡AVISO IMPORTANTE!

Corte a partir de 22 Dic 20.
- Servicio a Clientes Teléfono 071.

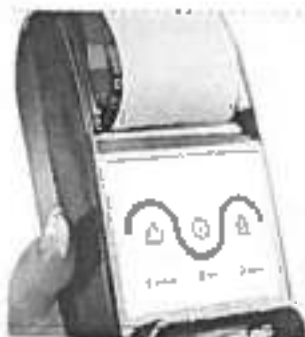

¡Ahora es más fácil!

VISA



¡Ya puedes pagar tu recibo de CFE con tarjeta de crédito o débito en nuestros Centros de Atención!



TLAXIAHUQUITEPEC
El gobierno municipal y tradicional

C.P. EDITH NOLASCO LUCIO

TESORERA MUNICIPAL

H. AYUNTAMIENTO DE TLAXIAHUQUITEPEC, PUEBLA,

Presente:



TLAXIAHUQUITEPEC
PUEBLO MÁGICO

ORDEN DE PAGO

El que suscribe Ing. José Balón Jiménez, director de Obras Públicas del H. Ayuntamiento Municipal de Tlaxiahuquitepec, Puebla, a quien por medio del presente se dirige a usted para solicitarle el pago de la obra que a continuación se describe:

EJERCICIO	2020	FONDO	FORTAMUN-DF 2020
------------------	------	--------------	------------------

Nº. DE OBRA	136/20002		
NOMBRE DE LA OBRA	PAGO DE ALUMBRADO PUBLICO PARA EL MUNICIPIO DE TLAXIAHUQUITEPEC, PUEBLA		
LOCALIDAD	Tlaxiahuquitepec.		

MODALIDAD DE EJECUCION	Administración Directa
MONTO CONTRATADO	\$ 13,412,980.00

ORDEN DE ASIGNACION	MIP-IM/2020H02
Nº DE CONTRATO	NO APLICA

EJE		
PROGRAMA	4101	Fortalecimiento de la hacienda pública (FORTAMUN)
COMPONENTE	4	programas y/o proyectos financiados con recursos del Fortamun

FECHA DE INICIO	01 de enero de 2020	FECHA DE TERMINO	31 de diciembre de 2020
NUMERO DE BENEFICIARIOS	51,495 habitantes		

FECHA DE ORDEN	martes, 23 de diciembre de 2020	NUMERO DE ORDEN	028
CONCEPTO	249241001041	ALUMBRADO PUBLICO DEL AYUNTAMIENTO MUNICIPAL DE VARIAS CALLES DIVERSAS CALLES	
	249221000804	ALUMBRADO PUBLICO VARIAS CALLES DE LA ZONA PARAFAMILIAR DEL MUNICIPIO DE TLAXIAHUQUITEPEC	
	249120300751	ALUMBRADO PUBLICO VARIAS CALLES DE LA ZONA PARAFAMILIAR DEL MUNICIPIO DE TLAXIAHUQUITEPEC	
	249120300809	ALUMBRADO PUBLICO VARIAS CALLES DE LA ZONA PARAFAMILIAR DEL MUNICIPIO DE TLAXIAHUQUITEPEC	
	PROYECCION DE PAGO		
PROVEEDOR	CFE SUMINISTRADOR DE SERVICIOS		
FOLIO FISCAL		MONTO A PAGAR	\$ 67,349.00

DATOS BANCARIOS	BANCO:	BANCO MERCANTIL DEL NORTE S.A. DE C.V. (BANAMER)
	NUM. DE TARJETA:	4159-2810-4240-5428
	REFERENCIA:	00093

Nota: Se adjunta copia electrónica de la datación mencionada computada por el sistema de facturación electrónica.



23 DIC 2020

TESORERIA MUNICIPAL

H. AYUNTAMIENTO
 TLAXIAHUQUITEPEC PUEBLA





Comisión Federal de Electricidad

000569

División Comercial Centro Oriente
Departamento de Procesos Comerciales
Zona Tecamachalco

"2020, Año de Leonora Vicario, Benemérita Madre de la Patria".

Oficio No. SSB/MVG-05-2020

Asunto: Proyección de Pago

Libres Puebla, 23 de diciembre de 2020

H. Ayuntamiento de Tlatlauquitepec.

Presente. -

EN ATENCIÓN A SU OFICIO MTP/12-1048/2020, CON RESPECTO A LA PROYECCION DE PAGOS DE SERVICIO DE ALUMBRADO PUBLICO DEL MUNICIPIO DE TLATLAUQUITEPEC, LE INFORMAMOS LO SIGUIENTE:

Mes de Enero: \$ 67,349.00 Aproximadamente.

LE RECORDAMOS QUE ESTOS IMPORTES PUEDEN VARIAR DEPENDIENDO DE LOS COSTOS DEL KWH PARA LA TARIFA APBT, SIN OTRO PARTICULAR AGRADEZCO LA ATENCIÓN AL PRESENTE.

ATENTAMENTE

C.P. Miguel Velazco Galaviz
Agente Comercial
Agencia Libres

C.c.p.- Lic. Brenda Rodríguez Méndez. - Responsable de atención a Clientes Zona Tecamachalco. - Para su conocimiento. - Zona Tecamachalco.

CFE contigo

000572

CUENTA NUEVA

MARCA DE PRODUCTO
MUNICIPIO DE TEACACOSTÉ, PUEBLA FONTOBUN 2020
SUC. 3483 692. PRINCIPAL TEZUPLAN 12250 TLAX. PUE.



0000040

29. DICIEMBRE - 2020

T10105930

CTA 18000130261 NTP930215QPT CLABE D14672180001302614

CHEQUE SUMINISTRADOR DE SERVICIOS BÁSICOS \$ 67,349.00

SESENTA Y SIETE MIL TRESCIENTOS CUARENTA Y NUEVE PESOS 00/100



Banco Santander México, S.A.
Institución de Banca Múltiple
C.A.B. Financiero Santander México

[Handwritten signatures]

0 0 2 5 0 5 1 6 7 2 0 1 4 3 0 1 8 0 0 0 1 3 0 2 6 0 0 0 0 0 4 0

CONCEPTO DEL PAGO

FIRMA CINCOUS RECIBIDO

DISTRIBUCIÓN CHEQUE - BENEFICIARIO COPIA COLOR - ARCHIVO CON COMPROBANTES - COPIA BLANCA NUMERICAL - CONTABILIDAD BANCARIAS

CUENTA	SUB-CUENTA	NOMBRE	PARCIAL	DEBE	HABER

SUMAS IGUALES

HECHO POR: _____ REVISADO: _____ AUTORIZADO: _____ MURMURES: _____ DUMBO: _____ POLIZA No. _____



© 2018 por Santander S.A.





TLAXIAHUAC
Municipio de Tlaxiahuac y Tlaxiahuac

C.P. EDITH MOLASCO LUCIO

TESORERA MUNICIPAL

H. AYUNTAMIENTO DE TLAXIAHUAC, PUEBLA.

Presente:



TLAXIAHUAC
PUEBLO MÁGICO

ORDEN DE PAGO

El que suscribe Ing. José Balón Jiménez, director de Obras Públicas del H. Ayuntamiento Municipal de Tlaxiahuac, Puebla, a quien por medio del presente se dirige a usted para solicitarle el pago de la obra que a continuación se describe:

EJERCICIO	2020	FONDO	FORTAMUN-DF 2020
NO. DE OBRA	1B6/20002		
NOMBRE DE LA OBRA	PAGO DE ALUMBRADO PÚBLICO PARA EL MUNICIPIO DE TLAXIAHUAC, PUEBLA		
LOCALIDAD	Tlaxiahuac.		
MODALIDAD DE EJECUCIÓN	Administración Directa		
MONTO CONTRATADO	\$ 13,412,980.00		
OFICIO DE ASIGNACIÓN	MTP-1M/2020-002		
Nº DE CONTRATO	NO APLICA		
EJE			
PROGRAMA	4101	Fortalecimiento de la hacienda pública (I-FORTAMUN)	
COMPONENTE	4	programas y/o proyectos priorizados con recursos del Fortamun	
FECHA DE INICIO	01 de enero de 2020	FECHA DE TÉRMINO	31 de diciembre de 2020
NÚMERO DE BENEFICIARIOS	51,495 habitantes		
FECHA DE ORDEN	01 de diciembre de 2020	NÚMERO DE ORDEN	029
CONCEPTO	\$ 254,090.00	840011000027	ALUMBRADO PÚBLICO URBANO DOMICILIO CONOCIDO TLAXIAHUAC
	\$ 253.00	840011200743	SEMAFORIZACIÓN
	\$ 182,332.00	840050702918	ALUMBRADO PÚBLICO OCUILAN
	\$ 94,687.00	840970000789	ALUMBRADO PÚBLICO RURAL DOMICILIO CONOCIDO
	\$ 43,291.00	840050500029	ALUMBRADO PÚBLICO C.A. ARDO MAZATEPEC
\$ 5,694.00	84001100559	MUNICIPIO DE TLAXIAHUAC P. CÁMARA DE SEGURIDAD	
PROVEEDOR	CFE SUMINISTRADOR DE SERVICIOS		
FONDO FISCAL	MONTO A PAGAR		\$ 577,244.00

DATOS BANCARIOS	BANCO	BBVA BANCOMER
	NUM. DE CONVENIO	B3579008509
	REFERENCIA	012914002014061162

Nota: Se adjunta copias fotostaticas de la documentación comprobatoria correspondiente



H. AYUNTAMIENTO DE TLAXIAHUAC, PUEBLA



20 DIC 2020

TESORERIA MUNICIPAL
H. AYUNTAMIENTO
TLAXIAHUAC, PUEBLA
2018-2021



ING. JOSÉ BALÓN JIMÉNEZ
DIRECTOR DE OBRAS PÚBLICAS

Comprobante de Operación

Tipo de Operación: TRANSFERENCIA INTERBANCARIA
Contrato: MUNICIPIO DE TLATLAUQUITEPEC 080123341121
Usuario: EDITH NOLASCO LUCIO 46182707
Referencia: 992021122813565414M058

Referencias del Movimiento:

Estado: ENVIADA
Divisa: MXN
Cuenta Cargo: 18000130281 - MUNICIPIO DE TLATLAUQUITEPEC
Cuenta Abono: 012814002014061162 - CFE SUMINISTRADOR DE SERVICIOS BASICOS
Importe: \$ 577,244.00 MXN
Concepto: B3579008509 PAGO DE ENERGIA ELECTRICA
Fecha aplicación: 28/12/2020
RFC Beneficiario:

Operación realizada por Internet

Este no es un comprobante de pago ya que no se ha confirmado la operación, el comprobante oficial lo podrá obtener en la consulta de Transferencias una vez que la operación este en estado "Ejecutado"

Para dudas o aclaraciones por favor llame a:

SuperLínea

55 5169 4301 ó 55 5169 4303

SuperLínea Empresarial SuperLínea PYME



CFE Suministrador de Servicios Básicos
Río Pódamo No.14, colonia Doctores,
Área de Desarrollo, Código Postal 06960,
Ciudad de México
RFC: C59160390P7

**OPERADO
FORTAMUN**

ALUMBRADO PUBLICO URBANO

DOMICILIO CONOCIDO
TLATLAUQUI
TLATLAUQUI
TLATLAUQUI, PUE
C.P. 73900

TOTAL A PAGAR:
\$254,090

2020

(DOSCIENTOS CINCUENTA Y CUATRO MIL NOVENTA PESOS M.N.)

NO. DE SERVICIO: 840011000027
RNU: 73900 01-09-03 MTP9-30215 001 CFE

PERIODO FACTURADO: 10 NOV 20 - 11 DIC 20

TARIFA: APBT **NO. MEDIDOR:** S/MEDD **MULTIPLICADOR:** 1 **FECHA LÍMITE DE PAGO:** 27 DIC 20

CARGA CONECTADA KW: 157 **DEMANDA CONTRATADA KW:** 157 **CORTE A PARTIR:** 28 DIC 20

Concepto	No. medida	Lectura actual		Lectura anterior		Diferencia	Totales
		Actual	Fal.sab.	Mes	Fal.sab.		
KWH	S/MEDD	58617		0		0	0

Mes	Días de mes	Consumo prom. diario	Energía kWh	Precio \$/kWh
-----	-------------	----------------------	-------------	---------------

Mes	Factor de potencia	Demanda máxima \$/KW	Precio \$/KW	Importe \$/KW	Factor de potencia
-----	--------------------	----------------------	--------------	---------------	--------------------

Costos de la energía en el Mercado Eléctrico Mayorista					Desglose del importe a pagar	
Concepto	\$	\$/KW	\$/kWh	Importe (M\$)	Concepto	Importe (M\$)
Suministro	49.88	0.00	0.00	49.88	Cargo Fijo	49.88
Distribución	0.00	0.00	73,066.09	73,066.09	Energía	216,893.12
Transmisión	0.00	0.00	8,541.79	8,541.79	Subtotal	218,042.08
CBNACE	0.00	0.00	488.94	488.94	IVA 18%	36,046.87
Energía	0.00	0.00	56,683.81	85,803.81	Facturación del Periodo	254,089.85
Capacidad	0.00	0.00	89,754.28	89,754.28	Adeudo Anterior	282,285.65
SCRMEX	0.00	0.00	328.28	328.28	Su Pago	202,205.00
Total	49.88	0.00	219,892.18	219,042.08	Total	\$254,090.50



El Gobierno Federal colige recursos e impuestos, con la ayuda fortalecidos la lucha. Denuncia de la Función Pública queja y denuncia al Teléfono
Puntos, horas y lugares de impresión: DEC 2020 11:02:25 hrs. CAMPO a PAGO DE CIVILA TLATLAUQUI TLATLAUQUI PUEBLA VERGOSO T3020



\$254,090

(DOSCIENTOS CINCUENTA Y CUATRO MIL NOVENTA PESOS M.N.)



CFE Suministrador de Servicios Básicos
 Río Ajácatl No. 14, colonia Cuadrantes,
 Ajácatl, Cuadrantes, Código Postal 06500,
 Ciudad de México,
 RFC: C55160300CP7

**OPERADO
 FORTAMUN**

SEMAFORIZACION

EDUARDO GUERRA, CARRE FED
 REFORMA, (INDEPENDENCIA Y EDUARDO GUERRA, CARRE FED)
 TLATLAUQUI
 TLATLAUQUI, PUE
 C.P. 73800

TOTAL A PAGAR: **2020**
\$253

(DOSCIENTOS CINCUENTA Y TRES PESOS M.N.)

NO. DE SERVICIO : 840011200743
RNV : 73800 01-11-05 MTP9-30215 002 CFE

PERIODO FACTURADO: 10 NOV 20 - 11 DIC 20

TARIFA: APBT **NO. MEDIDOR:** 84MED0 **MULTIPLICADOR:** 1

FECHA LÍMITE DE PAGO: 27 DIC 20

CARGA CONECTADA KW: 0 **DEMANDA CONTRATADA KW:** 1

CORTE A PARTIR: 28 DIC 20

Concepto	No. medidor	Lectura actual		Lectura anterior		Diferencia	Totales
		Módulo	Entrada	Módulo	Entrada		
kWh	84MED0	45	0	0	0	0	0

Mes	Días de mes	Cobertura por día	Energía kWh	Precio \$/kWh
-----	-------------	-------------------	-------------	---------------

Mes	Factor de proporción	Demanda máxima \$/W	Precio \$/kW	Importe \$/Mes	Factor de potencia
-----	----------------------	---------------------	--------------	----------------	--------------------

Costos de la energía en el Mercado Eléctrico Mayorista					Desglose del importe a pagar	
Concepto	\$	\$/kWh	\$/kWh	Importe \$/Mes	Concepto	Importe \$/Mes
Suministro	49.86	0.00	0.00	49.86	Carga Fija*	49.86
Distribución	0.00	0.60	06.08	59.00	Energía	166.42
Transmisión	0.00	0.60	7.50	7.50	Subtotal	217.68
CFE/ACE	0.00	0.00	0.38	0.38	IVA 16%	34.87
Energía	0.00	0.00	50.31	50.31	Facturación del Periodo	252.55
Cuando hay	0.00	0.00	53.66	53.55	Adeudo Anterior	297.73
SDMIDW/S	0.00	0.00	0.25	0.25	Su Pago	252.55
Total	49.86	0.00	168.12	217.68	Total	550.28



El Gobierno Federal emite esta factura con la finalidad de informar a los usuarios de la prestación de los servicios públicos y de recursos al público.
 Fecha, hora y lugar de impresión: 01/12/2020 11:41:31 hrs. CCFE/PO - BANCO DE COMTA TLATLAUQUI y a su cargo PUEBLA MEXICO 73800



73800 01-11-05 MTP9-30215 002 CFE
 01 840011200743 201227 000000253 3



\$253

(DOSCIENTOS CINCUENTA Y TRES PESOS M.N.)

83DU03N01D100405

Serv. Exp. Retener Ofina

OPERADO
FORTAMUN

2020



CFE - Suministrador de Servicios Públicos
Rta. Batemista 14, colonia Cuauhtémoc,
Mexico, Cód. Postal 06000, México, D.F.
Cred. 051 (000007)

ALUMBRADO PUBLICO OCOTLAN

DOMICILIO CONDOMIO OCOTLAN
OCOTLAN
OCOTLAN, PUE
C.P. 73007

TOTAL A PAGAR:
\$182,232

(CIENTO OCHO MIL Y 232 MIL DOSCIENTOS TREINTA Y DOS PESOS 00/100)

NO. DE SERVICIO: 8406702918
RUBRO: 73607 05-07-99 PMT-R00216-001 CFE

PERIODO FACTURADO: 10 NOV 20 - 11 DIC 20

TARIFA APBT NO. MEDIDOR: B/WEDD MULTIPLICADOR: 1

FECHA LÍMITE DE PAGO: 27 DIC 20

CARGA CONECTADA KW: 112 DEMANDA CONTRATADA KW: 312

CORTE A PARTIR: 29 DIC 20

Concepto	Ud. medida	Unidad actual Med. B - Med. B	Unidad actual Med. B - Dem. B	Diferencia	Total
kWh	kWh	40.00	0	0	0

Mes	Cargas kWh	Carga por día kWh	Energía kWh	Pagos \$/kWh
Nov	312	10.4	312	0.58

Mes	Tarifa de conexión \$/kW	Demanda máxima \$/kW	Pagos \$/kW	Tarifa kWh	Tarifa de potencia
Nov	0	0	0	0.58	0

Costo de la energía en el Mercado Eléctrico Mexicano					Detalle del importe a pagar	
Concepto	U	\$/kW	\$/kWh	Importe \$/kW	Concepto	Importe \$/kW
Generación	1	41.85	0.00	41.85	Carga Pot	41.85
Distribución	1.00	0.00	70,297.87	70,297.87	Energía	1,57,241.49
Transmisión	1.00	0.00	7,029.84	7,029.84	Distribución	1,57,241.49
CSURC	1.00	0.00	104.26	104.26	IVA 16%	25,139.47
Fracción	1.00	0.00	49,096.23	49,096.23	Facturación del Periodo	89,238.76
Comercial	1.00	1.00	59,072.84	59,072.84	Albano P. P. Motor	108,184.88
CONVENIO	1.00	0.00	235.40	235.40	IVA Pago	188,184.88
Total		41.85	187,646.58	187,646.58	Total	844,000.00



El Cliente deberá pagar con esta factura, por el servicio suministrado por CFE, de acuerdo a la tarifa pública vigente y al consumo de energía eléctrica.
Puede, desde el momento de haberse hecho el pago, solicitar el reembolso de la factura a la oficina de atención al cliente de CFE.



\$182,232

(CIENTO OCHO MIL Y 232 MIL DOSCIENTOS TREINTA Y DOS PESOS 00/100)

88J108728100107

Ben Exp Refraner Cofa

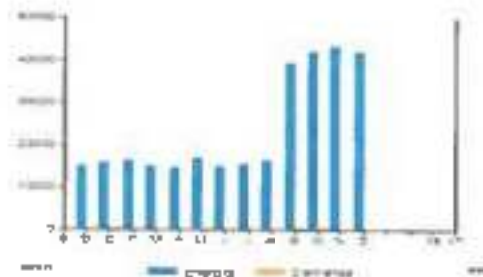

Periodo	Demanda máxima kW	Consumo total kWh	Factor potencia *	Factor carga %	Pago Total (M\$)
DIC 19		14,048			1,166K
ENE 20		15,080			1,266K
FEB 20		16,405			1,339K
MAR 20		16,940			1,371K
ABR 20		14,433			1,207K
MAY 20		17,010			1,458K
JUN 20		14,848			1,255K
JUL 20		15,468			1,302K
AGO 20		16,485			1,360K
SEP 20		19,223			1,605K
OCT 20		42,029			3,737K
NOV 20		43,291			3,797K
DIC 20		43,035			3,792K

De los Resultados del Medidor: * Factor de potencia: Factor de potencia en un punto de conexión (no aplica para un CPE) ** Factor de carga: relación de

Producción consumida (POMC) (KWh) (COT) en caso de un punto de conexión (no aplica para un CPE) y en caso de un CPE, la diferencia del COT. No se aplica el COT. * Factor de potencia: relación de potencia activa y reactiva en el punto de conexión. Límite permitido: No aplica cuando se trata de un punto de conexión de un CPE. ** Factor de carga: relación de potencia activa y reactiva en el punto de conexión de un CPE.



¿Cómo pagar y dónde pagar? ¿Cómo pagar? ¿Cómo pagar? ¿Cómo pagar?



Como los servicios de los dispositivos móviles:

¿Cómo pagar? ¿Cómo pagar? ¿Cómo pagar? ¿Cómo pagar?

¡AVISO IMPORTANTE!

- Corte a partir de 28 DIC 20.
- Servicio al Cliente: Teléfono 079.

¡Ahora es más fácil!   

¡Ya puedes pagar tu recibo de CFE con tarjeta de crédito o débito en nuestros Centros de Atención!



Suministrador de
Servicios Básicos.

990584

División Comercial Oriente
Zona Comercial Teziútlán
Centro de Atención a Clientes Tlatlauquitepec

"2020, Año de Leonor Vicario, Benemérita Madre de la Patria".

Oficio No. SSB/OTE-03-0308/2020

ASUNTO: DAP

Tlatlauquitepec, Pue., a 16 de Diciembre de 2020.

LIC. PORFIRIO LOEZA AGUILAR
PRESIDENTE MUNICIPAL
H. AYUNTAMIENTO
TLATLAUQUI, PUE.
PRESENTE

Me refiero a los importes de la facturación del servicio de energía eléctrica que le proporcionamos en sus instalaciones que se le presentaron para su liquidación correspondiente a la facturación del mes de diciembre 2020.

Hago de su conocimiento que el 27 de diciembre de 2020, es la fecha límite de pago del servicio, con un importe de \$128,243.00 (ciento veinte ocho mil doscientos cuarenta y tres pesos 00/100 M/N) por concepto de derecho de alumbrado público; que a continuación se detalla:

RPU	NOMBRE	ADEUDO
B40920400769	ALUMBRADO PUBLICO RURAL	\$128,243.00

Por lo antes descrito, le agradeceré girar sus instrucciones, a fin de que estos importes sean liquidados antes de la fecha de vencimiento, en caso de no vernos favorecidos con este, le informo que procederemos a la suspensión del suministro de acuerdo con lo establecido en el Artículo 41, de la Ley de la Industria Eléctrica.

Por copia al S. Gobernador del Estado, le solicitamos su valiosa intervención para solucionar satisfactoriamente este asunto.

Sin más por el momento y en espera de su atención al respecto, quedo de usted.

ATENTAMENTE

LIC FRANCISCO JAVIER DE LA BARRERA SIVILLÁ
RESPONSABLE CAC TLATLAUQUITEPEC

C.z.p. Lic. Miguel Barbosa. - Gobernador Interino del Estado de Puebla.
C.z.p. Ing. Joaquín Lambán García. - Responsable CFE Suministro Básico División Comercial Oriente
C.z.p. Lic. Esmeralda García de Barrón - Responsable CFE Suministrador de Servicios Básicos Zona Comercial Teziútlán, Puebla.
C.z.p. Lic. Vidalia Vázquez Cantú. - Responsable de Procesos Comerciales Zona Comercial Teziútlán, Puebla.

Cómpo #4, Bo. de Conita, Tlatlauqui, Puebla. México. C.P. 73900
Teléfono 01 231 31 38389 ExL 81219

ALUMBRADO PÚBLICO RURAL
 DOMICILIO CONOCIDO
 TLATLAUCUI
 TLATLAUCUI, PUE
 C.P. 73800

TOTAL A PAGAR:
\$222,925
**OPERADO
FORTAMUN****2020**
 (DOSCIENTOS VEINTIDOS MIL NOVECIENTOS
 VEINTICINCO PESOS M.N.)

NO. DE SERVICIO : 840920400769
RMU : 73900 82-04-27 MTP9-30215 D02 CFE
PERIODO FACTURADO: 10 NOV 20 - 11 DIC 20
TARIFA: APET **NO. MEDIDOR:** SMEDD **MULTIPLICADOR:** 1 **FECHA LÍMITE DE PAGO:** 27 DIC 20

CARGA CONECTADA MW: 138 **DEMANDA CONTRATADA MW:** 138 **CORTE A PARTIR:** 28 DIC 20

Concepto	No. medidor	Lectura actual		Lectura anterior		Diferencia	Totales
		Metros	Escudos	Metros	Escudos		
MWR	SMEDD	51425		0		0	0

Mes	Días de mes	Consumo prom. diario	Energía kWh	Precios \$/kWh
-----	-------------	----------------------	-------------	----------------

Mes	Factor de potencia	Demanda máxima \$/kW	Precios \$/kW	Importe (MW)	Factor de potencia
-----	--------------------	----------------------	---------------	--------------	--------------------

Costos de la energía en el Mercado Eléctrico Mayagüela					Desglose del importe a pagar	
Concepto	\$	\$/kW	\$/kWh	Importe (MW)	Concepto	Importe (MW)
Suministro	49.88	0.00	0.00	49.88	Carga fija	49.88
Distribución	0.00	0.00	64,102.51	64,102.51	Energía	102,127.55
Transmisión	0.00	0.00	8,834.43	8,834.43	Subtotal	102,177.41
GENAGE	0.00	0.00	411.41	411.41	IVA 16%	30,748.36
Energía	0.00	0.00	67,484.27	67,484.27	Facturación del Periodo	222,925.79
Capacidad	0.00	0.00	81,108.94	81,180.94	Diferencia por redondeos	0.17
SCMCM(j)	0.00	0.00	287.29	287.98	Total	\$222,925.96
Total	49.88	0.00	192,127.55	192,177.41		



CFE oficial



@CFE_mx



@CFE_Colima



cfe.mx

El Gobierno Federal trabaja contra la impunidad, por lo cual fortalecemos la lucha. Si desea la Unión Pública seguir y promover el bienestar,
 Realiza, envía y sigue de impunidad. DGC 2020 11-01-24 hrs. COAMPO L. MARZO DE 2019. CFE/PLA TLATLAUCUI TLATLAUCUI PUE PUE A MEXICO 73800

 73900 82-04-27 MTP9-30215 D02 CFE
 01 840920400769 201227 000222925 0

63DJ03N010100403

Serv. Esp. Retener. Ofina

\$222,925
 (DOSCIENTOS VEINTIDOS MIL NOVECIENTOS VEINTICINCO
 PESOS M.N.)

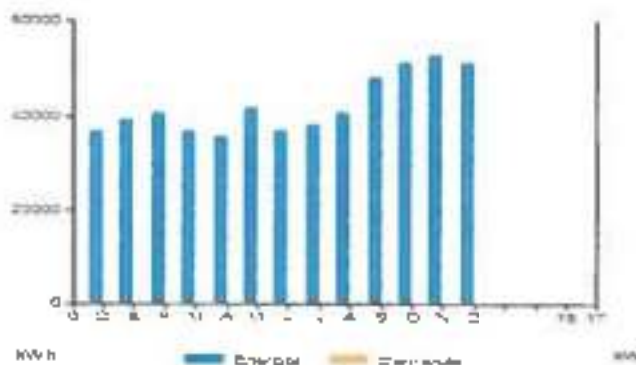

Periodo	Demanda máxima kW	Consumo total kWh	Factor potencia %	Factor carga %	Precio medio (MXN)
DIC 19		38,855			3.8668
ENE 20		39,397			3.8668
FEB 20		40,667			3.9372
MAR 20		38,854			3.8194
ABR 20		38,584			3.9054
MAY 20		41,938			3.8012
JUN 20		38,855			3.8234
JUL 20		30,120			3.8003
AGO 20		40,888			3.8402
SEP 20		48,108			3.8060
OCT 20		51,428			3.7370
NOV 20		53,085			3.7388
DIC 20		51,428			3.7370

Detalle Físico del Recibo / Cuenta Original / Esta representación fue impresa de un PDF / Paga en una sola exhibición

HTP9002-6299 DONCELO CONOCERO TILVALAGUI, PUE. Cnto. AG. Folio: 08888820004. Falso Falso. 0100F685. 1894-4377-8545-08888820000. H. Certificado del SAT: 9000800000800005481. No. certificado del CFC: 000048800004120000220. Fecha y Hora de certificación: 2020-12-30T03:00:01. El número de recibo: No. 8784. 489560 de pago: 18. Página Fiscal: RÉCIBO GENERAL DE LEY DE PROMOCIÓN NEGOCIAL



81. WCT00F096-1044-4TFP-846E-88C8095. 40252020-12-30T03:00:01. Falso Falso. 0100F685. 1894-4377-8545-08888820000. H. Certificado del SAT: 9000800000800005481. No. certificado del CFC: 000048800004120000220. Fecha y Hora de certificación: 2020-12-30T03:00:01. El número de recibo: No. 8784. 489560 de pago: 18. Página Fiscal: RÉCIBO GENERAL DE LEY DE PROMOCIÓN NEGOCIAL

AEP0187. 1894-4377-8545-08888820000. H. Certificado del SAT: 9000800000800005481. No. certificado del CFC: 000048800004120000220. Fecha y Hora de certificación: 2020-12-30T03:00:01. El número de recibo: No. 8784. 489560 de pago: 18. Página Fiscal: RÉCIBO GENERAL DE LEY DE PROMOCIÓN NEGOCIAL

ELBUN0187. 1894-4377-8545-08888820000. H. Certificado del SAT: 9000800000800005481. No. certificado del CFC: 000048800004120000220. Fecha y Hora de certificación: 2020-12-30T03:00:01. El número de recibo: No. 8784. 489560 de pago: 18. Página Fiscal: RÉCIBO GENERAL DE LEY DE PROMOCIÓN NEGOCIAL

Instancias y recursos a disposición de los usuarios para pedir quejas:



Conoce los servicios de los diferentes suministradores:
<http://serviciocliente.cre.gob.mx/usuario/Creasust/index.html>

¡AVISO IMPORTANTE!

- Corte a partir de 28 DIC 20.
- Servicio a Clientes Teléfono 071.



¡Ahora es más fácil!

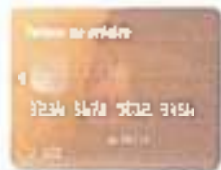

¡Ya puedes pagar tu recibo de CFE con tarjeta de crédito o débito en nuestros Centros de Atención!

OPERADO
FORTAMUN

2020



CFE Administrador de Servicios Básicos
 Av. Reforma No. 14, colonia Cuauhtémoc,
 Mexico, D.F. México, Código Postal 06500,
 Ciudad de México
 CFE 020 4038377

ALUMBRADO PÚBLICO

HAYO MAZATEPEQUE
 MAZATEPEQUE
 MAZATEPEQUE, PUE
 C.P. 72900

TOTAL A PAGAR:**\$43,291**

(CUARENTA Y TRES MIL DOSCIENTOS NOVENTA Y UN PESOS M.N.)

NÚM. DE SERVICIO: 4066060029
 RRU: 73800 03-04-14 MTP -030215 001 CFE

PERIODO FACTURADO: 10 NOV 20 - 31 DIC 20

TARIFA: APST NO. RECEPTOR: 648600 MULTIPLICADOR: 1

FECHA LÍMITE DE PAGO: 27 DIC 20

CARGA CONECTADA kWh: 26 DEMANDA CONTRATADA kW: 26 **CORTE A PARTIR:** 25 DIC 20

Concepto	No. medidor	Inclusión kWh a : kWh a	Tarifa aplicable kWh a : kWh a	Diferencial	Tarifa
kWh	648600	0 kWh	0 kWh	0	0

Mes	Días de Tarifa	Cargas p/mo kWh	Energía kWh	Pagos kWh
Nov	26	26	26	26

Mes	Factor de potencia	Demanda más de kW	Pagos kW	Impuesto kWh	Tarifa potencia
Nov	0.95	26	26	26	26

Concepto	Costos de la energía en el Mercado Eléctrico Mayorista				Regímenes del Impuesto a la Renta	
	1	2 kWh	3 kWh	Importe kWh	Concepto	Importe kWh
Distribución	0.00	0.00	0.00	0.00	Costo Fija	43.88
Admisión	0.00	0.00	13,496.88	13,496.88	Energía	37,225.54
Tarifa pública	0.00	0.00	1,474.84	1,474.84	Saludal	37,225.54
CFEVAZ	0.00	0.00	79.91	79.91	SA. más	5,809.23
Energía	0.00	0.00	11,153.17	11,153.17	Facturación del Partido	43,291.00
Capacidad	0.00	0.00	11,871.44	11,871.44	Alquiler Activador	44,527.25
RECARGOS	0.00	0.00	66.80	66.80	De Pago	44,527.25
Total	0.00	0.00	37,673.14	37,673.14	Total	\$43,291.00



Elaboración de facturas de servicios básicos, con el apoyo de FORTAMUN. Datos suministrados por el cliente. Pólizas de seguro y servicios de Terceros.
 Fecha: 03/01/2021 a las 10:00 AM. CFE 020 4038377. CFE 020 4038377. CFE 020 4038377. CFE 020 4038377. CFE 020 4038377.



03030000000000

Serv. Elec. Refere. CFE

\$43,291

(CUARENTA Y TRES MIL DOSCIENTOS NOVENTA Y UN PESOS M.N.)

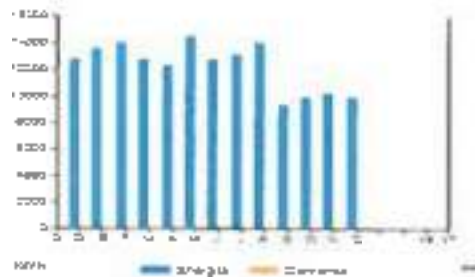

Periodo	Pago de multa (kWh)	Consumo total (kWh)	Factor potencia %	Factor carga %	Valor a pagar (Q11)
DIC 19		10,242			1.860
ENE 20		10,898			1.040
FEB 20		11,080			3.036
MAR 20		10,742			3.070
ABR 20		11,500			3.830
MAY 20		11,400			3.838
JUN 20		10,742			3.820
JUL 20		10,184			3.800
AUG 20		11,080			3.848
SEP 20		9,300			3.800
OCT 20		9,800			3.740
NOV 20		10,200			3.740
DIC 20		9,878			3.740

Basado en datos del sistema de Medición Digital. Para mayor información consulte el sitio web de CFE. Para más detalles consulte el sitio web de CFE.

ESTE RECIBO SE EMITE AUTOMÁTICAMENTE DESPUÉS DE LA CARGA DE SU CUENTA EN EL SISTEMA DE MEDICIÓN DIGITAL. SI SU RECIBO NO SE EMITE AUTOMÁTICAMENTE, PUEDE DEBERSE A UN PROBLEMA DE CONEXIÓN O A UN ERROR EN LA CARGA DE SU CUENTA. SI SU RECIBO NO SE EMITE AUTOMÁTICAMENTE, PUEDE DEBERSE A UN PROBLEMA DE CONEXIÓN O A UN ERROR EN LA CARGA DE SU CUENTA. SI SU RECIBO NO SE EMITE AUTOMÁTICAMENTE, PUEDE DEBERSE A UN PROBLEMA DE CONEXIÓN O A UN ERROR EN LA CARGA DE SU CUENTA.



Este recibo se genera automáticamente después de la carga de su cuenta en el sistema de medición digital. Si su recibo no se genera automáticamente, puede deberse a un problema de conexión o a un error en la carga de su cuenta. Si su recibo no se genera automáticamente, puede deberse a un problema de conexión o a un error en la carga de su cuenta. Si su recibo no se genera automáticamente, puede deberse a un problema de conexión o a un error en la carga de su cuenta.

Este recibo se genera automáticamente después de la carga de su cuenta en el sistema de medición digital. Si su recibo no se genera automáticamente, puede deberse a un problema de conexión o a un error en la carga de su cuenta. Si su recibo no se genera automáticamente, puede deberse a un problema de conexión o a un error en la carga de su cuenta. Si su recibo no se genera automáticamente, puede deberse a un problema de conexión o a un error en la carga de su cuenta.

Este recibo se genera automáticamente después de la carga de su cuenta en el sistema de medición digital. Si su recibo no se genera automáticamente, puede deberse a un problema de conexión o a un error en la carga de su cuenta. Si su recibo no se genera automáticamente, puede deberse a un problema de conexión o a un error en la carga de su cuenta. Si su recibo no se genera automáticamente, puede deberse a un problema de conexión o a un error en la carga de su cuenta.

Indicaciones y consejos a la hora de pagar su recibo para ahorrar costos:



Como los pagos se hacen a través de nuestros canales:

Aplicaciones, banca en línea, cajeros automáticos, centros de atención al cliente.

¡AVISO IMPORTANTE!

- Conto a partir de 28 DIC 20.
- Servicio al Cliente Teléfono 071.

¡Ahora es más fácil!

¡Ya puedes pagar tu recibo de CFE con tarjeta de crédito o débito en nuestras Centros de Atención!



CFE Administrador de Servicios Básicos
 Pte. Filadelfo 13-14, Col. La Escalera, C.A. Puebla, Puebla, C.P. 72000
 Ciudad de México
 C.F.T. 0552618229

**OPERADO
 FORTAMUN**
 2020

MUNICIPIO DE TLAYLAUQUITEPEC P

CAMARAS DE SEGURIDAD BN
 CAMARAS DE SEGURIDAD
 TLAYLAUQUITEPEC
 TLAYLAUQUITEPEC, PUE
 C.P. 72900

TOTAL A PAGAR:
\$2,696

EN DOS MIL SEISCIENTOS NOVENTA Y SEIS PESOS (MXN)

NÚM. DE SERVICIO: 840201100569
RND: 73000 20-11-11 HLU-800506 018 CFE

PERIODO FACTURADO: 10 NOV 20 - 11 DIC 20

TARIFA: P03T **NÚM. MEDIDOR:** 81ME00 **MULTIPLICADOR:** 1

FECHA LÍMITE DE PAGO: 27 DIC 20

CARGA CONECTADA kW: 10 **DEMANDA CONTRATADA kW:** 10

CORTE A PARTIR: 28 DIC 20

Concepto	Unidad medida	Periodo actual Meses # Consumo #	Periodo anterior Meses # Consumo #	Diferencia	Total
kWh	kWh	0	0	0	0

Mes	Riesca en mes	Consumo promedio	Energía kWh	Pérdidas kWh
-----	---------------	------------------	-------------	--------------

Mes	Factor de potencia	Demanda máxima kW	Pérdida kW	Importe mensual	Factor de oferta
-----	--------------------	-------------------	------------	-----------------	------------------

Concepto	Costos de la energía en el Mercado Eléctrico Mayorista				Detalle del importe a pagar	
	1	2 kW	3 kWh	Importe mensual	Concepto	Importe mensual
Energía activa	60.00	0.00	0.00	48.00	Carga Pico	42.00
Energía reactiva	0.00	0.00	0.00	0.00	Energía	0.00
Transmisión	0.00	0.00	0.00	0.00	Balanceo	41.00
CRUACE	0.00	0.00	0.00	0.00	Perd. MW	7.00
Pérdida	0.00	0.00	0.00	0.00	Facturación de Pérdida	37.00
Capacidad	0.00	0.00	0.00	0.00	Deposito	2,696.00
Sistema	0.00	0.00	0.00	0.00	Total	2,696.00
Total	60.00	0.00	0.00	48.00		



El Servicio Público de Energía Eléctrica es una actividad económica que se presta en beneficio de la sociedad. El acceso al servicio eléctrico es un derecho reconocido en la Constitución Política de los Estados Unidos Mexicanos y en la Ley del Servicio Público de Energía Eléctrica. El acceso al servicio eléctrico es un derecho reconocido en la Constitución Política de los Estados Unidos Mexicanos y en la Ley del Servicio Público de Energía Eléctrica.



73000 20-11-11 HLU-800506 018 CFE
 01 840201100569 201227 000000000 7



\$2,696

830J00001000100

Página 1

1005 ML 8880 ENTREGA MÓVIL/CLAS Y 0000 100000 0000



¡AVISO IMPORTANTE!

- Corte a partir del día 28 de mayo.
- Envío de la factura de CFE. Te recordamos que este día-recibo es el importe del depósito de garantía.
- Servicio al Cliente Teléfono 071.

Indicamos y recomiendo a cada cliente de los usuarios para pagar el recibo:

Conoce los puntos de los clientes que puedes pagar:

CFE PROYECTO CRE

El presente aviso es de carácter informativo y no constituye una oferta de servicios. Para más información, favor de comunicarse con el Servicio al Cliente al teléfono 071.

El presente aviso es de carácter informativo y no constituye una oferta de servicios. Para más información, favor de comunicarse con el Servicio al Cliente al teléfono 071.

El presente aviso es de carácter informativo y no constituye una oferta de servicios. Para más información, favor de comunicarse con el Servicio al Cliente al teléfono 071.

Periodo	Recibo por no pagar	Costos de cobranza	Fuente de pago	Fuente de pago %	Fuente de pago %	Periodo (Miles de Q)
---------	---------------------	--------------------	----------------	------------------	------------------	----------------------

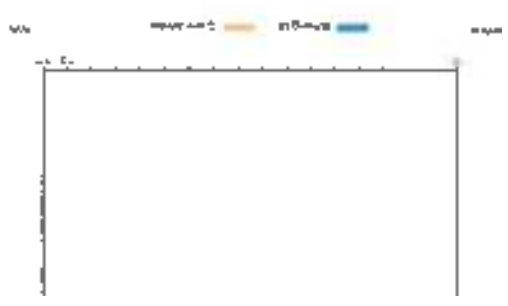



TLALTLAUQUITEPEC
El pueblo es el centro de nuestras acciones

C.P. EDITH MOLASCO LUCIO

TESORERA MUNICIPAL

H. AYUNTAMIENTO DE TLALTLAUQUITEPEC, PUEBLA.

Presente:

ORDEN DE PAGO



TLALTLAUQUITEPEC
PUEBLO MÁGICO

El que suscribe Ing. José Balón Jiménez, director de Obras Públicas del H. Ayuntamiento Municipal de Tlaltlauquitepec, Puebla, a quien por medio del presente se dirige a usted para solicitarle el pago de la obra que a continuación se describe:

EJERCICIO	2020	FONDO	FORTAMUN-DF 2020
NO. DE OBRA	185/20002		
NOMBRE DE LA OBRA	PAGO DE ALUMBRADO PÚBLICO PARA EL MUNICIPIO DE TLALTLAUQUITEPEC, PUEBLA		
LOCALIDAD	Tlaltlauquitepec,		
MODALIDAD DE EJECUCIÓN	Administración Directa		
MONTÓ CONTRATADO	\$ 13,412,980.00		
ORCIO DE ASIGNACIÓN	MIP-IM/2020-002		
Nº DE CONTRATO	NO APLICA		
EJE			
PROGRAMA	4101	Fortalecimiento de la hacienda pública (FORTAMUN)	
COMPONENTE	4	programas y/o proyectos priorizadas con recursos del Fortamun	
FECHA DE INICIO	01 de enero de 2020	FECHA DE TÉRMINO	31 de diciembre de 2020
NÚMERO DE BENEFICIARIOS	51,495 habitantes		
FECHA DE ORDEN	01 de 25 de diciembre de 2020	NÚMERO DE ORDEN	030
CONCEPTO	\$ 280,972.00	840011000027	ALUMBRADO PÚBLICO URBANO DOMICILIO CONOCIDO TLALTLAUQUITEPEC
	\$ 178,922.00	840011200743	SEMAFORACIÓN
	\$ 186,302.00	840050702918	ALUMBRADO PÚBLICO OCQUILAN
	\$ 151,430.00	840920400769	ALUMBRADO PÚBLICO RURAL DOMICILIO CONOCIDO
	\$ 66,590.00	840050500029	ALUMBRADO PÚBLICO H. AYTO. MAZATEPEC
PROVEEDOR	CPE SUMINISTRADOR DE SERVICIOS		
FOLIO FISCAL		MONTÓ A PAGAR	\$ 807,236.00

DATOS BANCARIOS	BANCO:	BBVA BANCOMER
	NUM. DE CONVENIO:	83579008509
	REFERENCIA:	012914002014061142

Nota: Se adjunta copia fotostática de la documentación comprobatoria correspondiente



2020

TESORERÍA MUNICIPAL
H. AYUNTAMIENTO DE
TLALTLAUQUITEPEC, PUEBLA
3112020

"2020, Año de Leonn Vicario, Benemérita Madre de la Patria".

Oficio No. SSB/OTE-03-0275/2020
ASUNTO: Envío Proyección

Tlatlauquitepec, Pue , a 24 de Noviembre de 2020.

LIC.CRISTINA ROMERO VILLEGAS
SINDICO MUNICIPAL
MUNICIPIO DE TLATLAUQUITEPEC.

Anexo al presente envío a usted, **Importe estimados**, correspondientes al periodo de Enero 2021, de los servicios que a continuación se detallan y solicitado en su oficio: **MTP/11-1063/2020**, cabe destacar que dichos importes no son reales ni aseguran el monto de la facturación, es simple proyección basada en facturaciones anteriores.

ALUMBRADO PUBLICO URBANO	840011000027	280,972.00
SEMAFORIZACION	840011200743	121,922.00
ALUMBRADO PUBLICO OCOTLAN	840050702918	186,302.00
ALUMBRADO PUBLICO RURAL	840920400769	231,450.00
ALUMBRADO PUBLICO	840050500029	68,590.00
TOTAL ESTIMACION		887,236.00

Sin más por el momento, quedo a sus órdenes.

Atentamente

Lic. Jacquellina Sanchez Hernández
Responsable del Centro de Atn. a Clientes Tlatlauquitepec
en la Zona Comercial Teztlutlán,
División Comercial Oriente.

C.c.p. Expediente
jsh**rgb

"2020, Año de Leonor Vicario, Benamérita Madre de la Patria".

Oficio No. SSB/OTE-03-0275/2020
ASUNTO: Envió Proyección

Tlatlauquitepec, Pue., a 28 de diciembre de 2020.

LIC. CRISTINA ROMERO VILLEGAS
SINDICO MUNICIPAL
MUNICIPIO DE TLATLAUQUITEPEC.

Anexo al presente envió a usted, **importe estimados**, correspondientes al periodo de Enero 2021, de los servicios que a continuación se detallan y solicitado en su oficio: **MTP/11-1063/2020**, cabe destacar que dichos importes no son reales ni aseguran el monto de la facturación, es simple proyección basada en facturaciones anteriores.

		ENERO	BONIF. DAP
ALUMBRADO PUBLICO RURAL	840040800717	231,450.00	80,000.00
TOTAL ESTIMACION			151,450.00

Sin más por el momento, quedo a sus órdenes.

Atentamente

Lic. Francisco Javier de la Barrera Sivilá
Responsable del Centro de Atn. a Clientes Tlatlauquitepec
en la Zona Comercial Teziutlán.
División Comercial Oriente.

C.c.p. Expediente
fvs/rjb





Comprobante de Operación

Tipo de Operación: TRANSFERENCIA INTERBANCARIA
Contrato: MUNICIPIO DE TLATLAUQUITEPEC 080123341121
Usuario: EDITH NOLASCO LUCIO 46182707
Referencia: 992021122911050064T701

Referencias del Movimiento:

Estado: ENVIADA
Divisa: MXN
Cuenta Cargo: 18000130261 - MUNICIPIO DE TLATLAUQUITEPEC
Cuenta Abono: 012914002D14061162 - CFE SUMINISTRADOR DE SERVICIOS BASICOS
Importe: \$ 807,236.00 MXN
Concepto: B3579008509 PAGO DE ENERGIA ELECTRICA
Fecha aplicación: 29/12/2020
RFC Beneficiario:

Operación realizada por internet

Este no es un comprobante de pago ya que no se ha confirmado la operación, el comprobante oficial lo podrá obtener en la consulta de Transferencias una vez que la operación está en estatus "Ejecutado"



Para dudas o aclaraciones por favor llame a:

SuperLinea

55 5169 4301 ó 55 5169 4303

SuperLinea Empresarial SuperLinea PYME



TLATLAUQUITEPEC, PUEBLA A 13 DE NOVIEMBRE DE 2020
DEPENDENCIA: PRESIDENCIA MUNICIPAL
ÁREA: PRESIDENCIA MUNICIPAL,
OFICIO: MTP/11-1063/2020
ASUNTO: SOLICITUD DE PROYECCION.

"1917 - Día De Leona Vicario Benemérita Madre De La Patria."

LIC. JAQUELINE SÁNCHEZ HERNÁNDEZ,
RESPONSABLE DEL CENTRO DE ATENCIÓN A CLIENTES TLATLAUQUITEPEC
EN LA ZONA COMERCIAL TEZIUTLÁN,
DIVISIÓN COMERCIAL ORIENTE.
PRESENTE:

La que suscribe Lic. Cristina Romero Villegas, Síndico del H. Ayuntamiento de Tlatlauquitepec, Puebla; por medio de la presente envió un cordial y afectuoso saludo deseándole un gran éxito en el área que usted dignamente tiene a su cargo y al mismo tiempo me permito solicitarle de la manera más atenta la proyección del pago del mes de enero correspondiente al ejercicio 2021 de los siguientes servicios:

NUMERO	SERVICIO
840011000027	ALUMBRADO PUBLICO URBANO DOMICILIO CONOCIDO TLATLAUQUI
840011200743	SEMAFORIZACION
840050702918	ALUMBRADO PUBLICO OCOTLAN
840920400769	ALUMBRADO PUBLICO RURAL DOMICILIO CONOCIDO
840050500029	ALUMBRADO PUBLICO H. AYTO MAZATEPEC

Lo anterior con la finalidad de realizar de manera puntual el pago y con ello brindar un mejor servicio.

Sin otro en particular, y en espera de su apreciable asistencia, le reitero la seguridad de mi atenta y distinguida consideración.

ATENTAMENTE



LIC. CRISTINA ROMERO VILLEGAS
SÍNDICO MUNICIPAL
MUNICIPIO DE TLATLAUQUITEPEC.



"2020, Año de Leonor Vicario, Benemérita Madre de la Patria".

Oficio No. SSB/OTE-03-0275/2020
ASUNTO: Envió Proyección

Tlatlauquitepec, Pue., a 24 de Noviembre de 2020.

LIC. CRISTINA ROMERO VILLEGAS
SINDICO MUNICIPAL
MUNICIPIO DE TLATLAUQUITEPEC.

Anexo al presente envío a usted, **Importe estimados**, correspondientes al periodo de Enero 2021, de los servicios que a continuación se detallan y solicitado en su oficio: **MTP/11-1063/2020**, cabe destacar que dichos Importes no son reales ni aseguran el monto de la facturación, es simple proyección basada en facturaciones anteriores.

ALUMBRADO PUBLICO URBANO	840011000027	280,972.00
SEMAFORIZACION	840011200743	121,922.00
ALUMBRADO PUBLICO OCOTLAN	840050702918	186,302.00
ALUMBRADO PUBLICO RURAL	840920400769	231,450.00
ALUMBRADO PUBLICO	840050500029	66,590.00
TOTAL ESTIMACION		887,236.00

Sin más por el momento, quedo a sus órdenes.

Atentamente

Lic. Jacqueline Sanchez Hernández
Responsable del Centro de Atn. a Clientes Tlatlauquitepec
en la Zona Comercial Teziutlán.
División Comercial Oriente.

C.c.p. Expediente
jsh**rgb



TLATLAUQUITEPEC
GOBIERNO MUNICIPAL
2018-2021
Un gobierno de costumbres y tradiciones



TLATLAUQUITEPEC
PUEBLO MÁGICO

TLATLAUQUITEPEC, PUEBLA A 21 DE DICIEMBRE DE 2020
DEPENDENCIA: PRESIDENCIA MUNICIPAL
ÁREA: PRESIDENCIA MUNICIPAL
OFICIO: MTP/12-1046/2020
ASUNTO: SOLICITUD DE PROYECCION.

"2020 Año del Niño Niña Benemerita Madre de la Patria."

CP MIGUEL VELAZCO GALAVÍZ
RESPONSABLE DEL CENTRO DE ATENCIÓN A CLIENTES LIBRES
EN LA ZONA COMERCIAL LIBRES,
DIVISIÓN COMERCIAL ORIENTE.
PRESENTE:

La que suscribe Lic. Cristina Romero Villegas, Sindico del H. Ayuntamiento de Tlaltlauquitepec, Puebla; por medio de la presente envió un cordial y afectuoso saludo deseándole un gran éxito en el área que usted dignamente tiene a su cargo y al mismo tiempo me permito solicitarle de la manera más atenta la proyección de pago correspondiente al mes de enero 2021:

249941001341	ALUMBRADO PUBLICO H, AYUNTAMIENTO MPAL OYAMELES, DIVERSAS CALLES
249120300004	ALUMBRADO PUBLICO VARIAS CALLES TZINCUILAPAN MPIO TLATLAUQUITE OYAMELES
249120300791	ALUMBRADO PUBLICO VARIAS CALLES IKMATLACO MUNIC TLATLAUQUITEPE OYAMELES
249120300812	ALUMBRADO PUBLICO VARIAS CALLE SAN ANTONIO OYAM MPIO TLATLAUQUIG OYAMELES

Lo anterior con la finalidad de realizar de manera puntual el pago y con ello brindar un mejor servicio.

Sin otro en particular, y en espera de su apreciable asistencia, le reitero la seguridad de mi atenta y distinguida consideración.

ATENTAMENTE

LIC. CRISTINA ROMERO VILLEGAS
SINDICO MUNICIPAL
MUNICIPIO DE TLATLAUQUITEPEC.
SECRETARÍA MUNICIPAL
AYUNTAMIENTO
TLATLAUQUITEPEC, PUE.
2018-2021





TLATLAUQUITEPEC
GOBIERNO MUNICIPAL
2018-2021
Un gobierno de cambio for y trabajador



TLATLAUQUITEPEC
PUEBLO MÁGICO

TLATLAUQUITEPEC, PUEBLA A 21 DE DICIEMBRE DE 2020
DEPENDENCIA: PRESIDENCIA MUNICIPAL
ÁREA: PRESIDENCIA MUNICIPAL
OFICIO: MTP/12-1045/2020
ASUNTO: SOLICITUD DE PROYECCION.

"2020. Año De Leona Vicario Benemérita Madre De La Patria."

LIC. FRANCISCO JAVIER DE LA BARRERA SIMILLA,
RESPONSABLE DEL CENTRO DE ATENCIÓN A CUENTAS TLATLAUQUITEPEC
EN LA ZONA COMERCIAL TEZIUTLÁN,
DIVISIÓN COMERCIAL ORIENTE.
PRESENTE:

La que suscribe Lic. Cristina Romero Villegas, Síndico del H. Ayuntamiento de Tlatlauquitepec, Puebla; por medio de la presente envió un cordial y afectuoso saludo deseándole un gran éxito en el área que usted dignamente tiene a su cargo y al mismo tiempo me permito solicitarle de la manera más atenta el DAP correspondiente a la proyección enviada del pago del mes de enero:

NUMERO	SERVICIO	Monto
840011000027	ALUMBRADO PUBLICO URBANO DOMICILIO CONOCIDO TLATLAUQUI	\$ 280,972.00
840011200743	SEMAFORIZACION	\$ 121,922.00
840050702918	ALUMBRADO PUBLICO OCOTLAN	\$ 186,302.00
840920400769	ALUMBRADO PUBLICO RURAL DOMICILIO CONOCIDO	\$231,450.00
840050500029	ALUMBRADO PUBLICO H. AYTO MAZATEPEC	\$ 66,590.00
	IMPORTE ESTIMADO	\$687,236.00

Lo anterior con la finalidad de realizar de manera puntual el pago y con ello brindar un mejor servicio.

Sin otro en particular, y en espera de su apreciable asistencia, le reitero la seguridad de mi atenta y distinguida consideración.

ATENTAMENTE

LIC. CRISTINA ROMERO VILLEGAS
SÍNDICO MUNICIPAL
MUNICIPIO DE TLATLAUQUITEPEC

SENDICO
MUNICIPAL
H. AYUNTAMIENTO
TLATLAUQUITEPEC, PUE.
2018-2021



000603



TLALTILAUQUITEPEC
 H. AYUNTAMIENTO MUNICIPAL

C.P. EDITH NOLASCO LUCIO

TESORERA MUNICIPAL

H. AYUNTAMIENTO DE TLALTILAUQUITEPEC, PUEBLA.

Presente:



TLALTILAUQUITEPEC
PUEBLO MÉDICO

ORDEN DE PAGO

El que suscribe Ing. José Balón Jiménez, director de Obras Públicas del H. Ayuntamiento Municipal de Tlaltlauquitepec, Puebla, y quien por medio del presente se dirige a usted para solicitarle el pago de la obra que a continuación se describe:

EJERCICIO	2020	FONDO	FORTAMUN-DF 2020
NO. DE OBRA	186/20002		
NOMBRE DE LA OBRA	PAGO DE ALUMBRADO PUBLICO PARA EL MUNICIPIO DE TLALTILAUQUITEPEC, PUEBLA		
LOCALIDAD	Tlaltlauquitepec.		

MODALIDAD DE EJECUCION	Administración Directa	OFICIO DE ASIGNACION	MIP-DM/2020-002
MONTO CONTRATADO	\$ 13,412,980.00	Nº DE CONTRATO	NO APLICA

EJE			
PROGRAMA	4101	Fortalecimiento de la hacienda pública (FORTAMUN)	
COMPONENTE	4	Programas y/o proyectos prioritarios con recursos del Fortamun	

FECHA DE INICIO	01 de enero de 2020	FECHA DE TERMINO	31 de diciembre de 2020
NÚMERO DE BENEFICIARIOS	51,495 habitantes		

FECHA DE ORDEN	meses 29 de diciembre de 2020	NÚMERO DE ORDEN	031
-----------------------	-------------------------------	------------------------	-----

CONCEPTO	\$ 33,560.63 843011000127 ALUMBRADO PUBLICO URBANO DOMICILIO CONOCIDO TLALTILAUQUITEPEC		
PROVEEDOR	CFE SUMINISTRADOR DE SERVICIOS		
FOLIO FISCAL		MONTO A PAGAR	\$ 33,560.63

DATOS BANCARIOS	BANCO:	BBVA BANCOMER
	NUM. DE CONVENID:	83579008509
	REFERENCIA:	012914002014061162

Nota: Se adjunta copia fotostática de la documentación correspondiente



H. AYUNTAMIENTO MUNICIPAL
 TLALTILAUQUITEPEC, PUEBLA



29 DIC 2020

TESORERIA MUNICIPAL
 H. AYUNTAMIENTO
 TLALTILAUQUITEPEC, PUEBLA
 2019-2021



ING. **Obras Públicas**
 DIRECTOR DE OBRAS PÚBLICAS

Comprobante de Operación

Tipo de Operación: TRANSFERENCIA INTERBANCARIA
Contrato: MUNICIPIO DE TLATLAUQUITEPEC 080123341121
Usuario: EDITH NOLASCO LUCIO 46182707
Referencia: 992021122913370266\$173

Referencias del Movimiento:

Estado: ENVIADA
Divisa: MXN
Cuenta Cargo: 18000130261 - MUNICIPIO DE TLATLAUQUITEPEC
Cuenta Abono: 012914002014061182 - CFE SUMINISTRADOR DE SERVICIOS BASICOS
Importe: \$ 33,560.63 MXN
Concepto: B3579008509 PAGO DE ENERGIA ELECTRICA

Fecha aplicación: 29/12/2020

RFC Beneficiario:

Operación realizada por internet

Esta no es un comprobante de pago ya que no se ha confirmado la operación, el comprobante oficial lo podrá obtener en la consulta de Transferencias una vez que la operación este en estatus "Ejecutado"

Para dudas o aclaraciones por favor llame a:

SuperLinea

55 5189 4301 ó 55 5169 4303

SuperLinea Empresarial SuperLinea PyME



Suministrador de
Servicios Básicos

División Comercial Oriente
Zona Teziutlán
Depto. De Procesos Comerciales / Cobranza

000606

Oficio No. SSB/OTE-04-335/2020
Tlaltlauqui, Puebla, a 16 de diciembre de 2020

Lic. Porfirio Loeza Aguiar
Presidente Municipal de Tlaltlauquitepec
Presente

Conforme a lo establecido en el convenio de Recaudación de Derecho de Alumbrado Público (DAP) formalizado entre el H. Ayuntamiento de Municipio de Tlaltlauquitepec y CFE Suministrador de Servicios Básicos, me permito informarle el importe recaudado en el periodo del día 01/noviembre/2020 al día 30/noviembre/2020, el cual se descontará de la facturación de alumbrado público del mes noviembre 2020 conforme a los conceptos que en la tabla se señalan:

Estado de Cuenta correspondiente al mes de noviembre 2020		
(+)	Facturación de Alumbrado Público del mes de noviembre 2020:	\$ 222,925.00
(-)	Importe recaudado por DAP:	\$ 94,682.37
	Saldo total a pagar al cierre de mes:	\$ 128,242.63

Por lo anterior, le solicito su distinguido apoyo a que dicho saldo a pagar sea cubierto dentro de los siguientes 5 días posteriores a la recepción de la presente notificación según lo indicado por la cláusula décima primera del citado convenio.

Su pago podrá realizarlo en nuestras Oficinas de Atención a Clientes o por transferencia bancaria.

Una vez realizado el pago, agradeceremos enviar su comprobante vía correo electrónico a la dirección: francisco.dolabarrera@cfe.mx y rafael.hernandezt@cfe.mx

En caso de no realizar el pago correspondiente, se procederá con la suspensión del suministro de energía eléctrica en sus instalaciones de conformidad con lo establecido en las fracciones IV y IX del artículo 41 de la Ley de la Industria Eléctrica.

Atentamente

Lic. Francisco Javier de la Barrera Sivilla
Encargado del CAC Tlaltlauqui
Zona Comercial Teziutlán

CFE-contigo

Calle Ocampo N° 50 Cuicilla Tlaltlauqui Puebla México
Teléfono 231 31 383 89 Ext 61219



TLATLAUQUITEPEC
El patrimonio construye el desarrollo

C.F. EDITH NOLASCO LUCIO

TESORERA MUNICIPAL

H. AYUNTAMIENTO DE TLATLAUQUITEPEC, PUEBLA.

Presente:



TLATLAUQUITEPEC
PUEBLO MÁGICO

ORDEN DE PAGO

El que suscribe Ing. José Balón Jiménez, director de Obras Públicas del H. Ayuntamiento Municipal de Tlaxiahuac de Tlaxcala, Puebla, a quien por medio del presente se dirige a usted para solicitarle el pago de la obra que a continuación se describe:

EJERCICIO	2020	FONDO	FORTAMUN-DF
NO. DE OBRA	186/20002		
NOMBRE DE LA OBRA	PAGO DE ALUMBRADO PÚBLICO PARA EL MUNICIPIO DE TLATLAUQUITEPEC, PUEBLA		
LOCALIDAD	Tlaxiahuac de Tlaxcala.		

MODALIDAD DE EJECUCIÓN	Administración Directa	OFICIO DE ASIGNACIÓN	MIP-1M/2020-002
MONTO CONTRATADO	\$ 13,412,980.00	Nº DE CONTRATO	NO APLICA

EJE		
PROGRAMA	4101	Fortalecimiento de la hacienda pública (FORTAMUN)
COMPONENTE	4	programas y/o proyectos prioritizados con recursos del Fortamun

FECHA DE INICIO	01 de enero de 2020	FECHA DE TÉRMINO	31 de diciembre de 2020
NÚMERO DE BENEFICIARIOS	51,495 habitantes		

FECHA DE ORDEN	jueves, 19 de marzo de 2020	NÚMERO DE ORDEN	007
----------------	-----------------------------	-----------------	-----

CONCEPTO	PAGO DE SERVICIOS DE ALUMBRADO URBANO CON NÚMERO 28541001841 AYUNTAMIENTO MPAL OTAMELLES, 24812030812 ALUMBRADO PÚBLICO VARIAS CALLES SAN ANTONIO OYAN MPPO TLATLAUQ, 24812030804 ALUMBRADO PÚBLICO VARIAS CALLES TESHICULAPAN MPPO TLATLAUQUITE, 24812030801 ALUMBRADO PÚBLICO VARIAS CALLES KINATLACO MUNIC TLATLAUQUITEPE
----------	--

PROVEEDOR	CFE SUMINISTRADOR DE SERVICIOS
FOLIO FISCAL	MONTG

DATOS BANCARIOS	BANCO:	
	NUM. DE TARJETA:	
	REFERENCIA:	

Nota: Se adjunta copias fotostaticas de los documentos con comprobatoria correspondiente



DIRECCIÓN DE OBRAS PÚBLICAS
 Tlaxiahuac de Tlaxcala



19 MAR 2020

TESORERÍA MUNICIPAL
 H. AYUNTAMIENTO
 TLATLAUQUITEPEC, PUEBLA
 2018-2021

No retirar
 son Orden de pago
 que sirven como
 comprobante Informativo

000608



TLATLAUQUITEPEC
 Ayuntamiento de Tlaxiahuatl

C.P. EDITH NOLASCO LUCIO

TESORERA MUNICIPAL

H. AYUNTAMIENTO DE TLATLAUQUITEPEC, PUEBLA,

Presenta:

ORDEN DE PAGO



TLATLAUQUITEPEC
PUEBLO MÁGICO

El que suscribe Ing. José Balón Jiménez, director de Obras Públicas del H. Ayuntamiento Municipal de Tlaxiahuatl, Puebla, a quien por medio del presente se dirige a usted para solicitarle el pago de la obra que a continuación se describe:

EJERCICIO	2020	FONDO	FORTAMUN-DI
NO. DE OBRA	186/20002		
NOMBRE DE LA OBRA	PAGO DE ALUMBRADO PUBLICO PARA EL MUNICIPIO DE TLATLAUQUITEPEC, PUEBLA		
LOCALIDAD	Tlaxiahuatl.		

MODALIDAD DE EJECUCION	Administración Directa	OFICIO DE ASIGNACION	MTP-IM/2020-002
MONTO CONTRATADO	\$ 13,412,980.00	Nº DE CONTRATO	NO AFICA

RJE		
PROGRAMA	4101	Fortalecimiento de la hacienda pública (FORTAMUN)
COMPONENTE	4	programas y/o proyectos priorizadas con recursos del fortamun

FECHA DE INICIO	01 de enero de 2020	FECHA DE TERMINO	31 de diciembre de 2020
NÚMERO DE BENEFICIARIOS	51,495 habitantes		

FECHA DE ORDEN	miércoles, 17 de marzo de 2020	NÚMERO DE ORDEN	006
-----------------------	--------------------------------	------------------------	-----

CONCEPTO	PAGO DE SERVICIOS DE ALUMBRADO URBANO CON NÚMERO 240041000041 AYUNTAMIENTO MPAL, OYAMELES, 248120300012 ALUMBRADO PUBLICO VARIAS CALLES SAN ANTONIO OYAM IEPHO TLATLAU, 248120300014 ALUMBRADO PUBLICO VARIAS CALLE TRICULARAN IEPHO TLATLAUQUITE, 248120300014 ALUMBRADO PUBLICO VARIAS CALLE KMATLACO MUNIC TLATLAUQUITEPE		
PROVEEDOR	CFE SUMINISTRADOR DE SERVICIOS		
FONDO FISCAL		MONTO A PAGAR	\$ 49,638.00

DATOS BANCARIOS	BANCO:	BANCO MERCANTIL DEL NORTE S.A. DE C.V. (BANORTE)
	RUM. DE TARJETA:	4189-2810-4240-842R
	REFERENCIA:	85824100093

Nota: Se adjunta copias fotostaticas de la documentación comprobatoria correspondiente.



DIRECCIÓN DE OBRAS PÚBLICAS
 TLATLAUQUITEPEC

H. Ayuntamiento de Tlaxiahuatl, Puebla
 ESTADOS UNIDOS MEXICANOS
 JOSÉ BALÓN JIMÉNEZ
 DIRECTOR DE OBRAS PÚBLICAS



ORDEN DE PAGO

000619



C.P. EDITH NOLASCO LUCIO

TESORERA MUNICIPAL

H. AYUNTAMIENTO DE TLAXIANGUIITEPEC, PUEBLA,

Presente:

El que suscribe Ing. José Bolón Jiménez, director de Obras Públicas del H. Ayuntamiento Municipal de Tlaxianguitepec, Puebla, a quien por medio del presente se dirige a usted para solicitarle el pago de la obra que a continuación se describe:

EJERCICIO	2020	FONDO	FORTAMUN-DF
NO. DE OBRA	186/20002		
NOMBRE DE LA OBRA	PAGO DE ALUMBRADO PUBLICO PARA EL MUNICIPIO DE TLAXIANGUIITEPEC, PUEBLA.		
LOCALIDAD	TLAXIANGUIITEPEC.		

MODALIDAD DE EJECUCIÓN	ADMINISTRACION DIRECTA	ORDEN DE ASIGNACIÓN	MIP-DM/2020-002
MONTO CONTRATADO	\$13,412,980.00	ORDEN DE ASIGNACION	NO APLICA.

EJE			
PROGRAMA	41101	FORTALECIMIENTO DE LA HACIENDA PUBLICA (FORTAMUN)	
COMPONENTE	4	PROGRAMAS Y/O PROYECTOS CON RECURSOS DEL FORTAMUN	

FECHA DE INICIO	01 DE ENERO DE 2020	FECHA DE TERMINO	31 DE DICIEMBRE DE 2020
NUMERO DE BENEFICIARIOS	51495 HABITANTES		

FECHA DE ORDEN	viernes, 21 de febrero de 2020	NUMERO DE ORDEN	005
CONCEPTO	PAGO DE SERVICIOS DE ALUMBRADO RURAL CON NUMERO 84011000027; 84001200743 (SEMAROTIZACION); ALUMBRADO PUBLICO RURAL 840220480769; ALUMBRADO PUBLICO OCOTLAN 840250702918; ALUMBRADO PUBLICO 84005070029		
PROVEEDOR	CFE SUMINISTRADOR DE SERVICIOS.		
FOLIO FISCAL		MONTO A PAGAR	\$707,181.00

DATOS BANCARIOS	BANCO:	
	CUENTA BANCARIA:	
	CLASE BANCARIA:	

Nota: Se adjunta copias totales de la documentación comprobatoria correspondiente



000610



ORDEN DE PAGO



C.P. EDITH NOLASCO LUCIO

TESORERA MUNICIPAL

H. AYUNTAMIENTO DE TLALTILAUQUITEPEC, PUEBLA.

Presente:

El que suscribe Ing. José Balón Jiménez, director de Obras Públicas del H. Ayuntamiento Municipal de Tlaltlauquitepec, Puebla, a quien por medio del presente se dirige a usted para solicitarle el pago de la obra que a continuación se describe:

EJERCICIO	2020	FONDO	FORTAMUN-DF
NO. DE OBRA	156/20002		
NOMBRE DE LA OBRA	PAGO DE ALUMBRADO PÚBLICO PARA EL MUNICIPIO DE TLALTILAUQUITEPEC, PUEBLA,		
LOCALIDAD	TLALTILAUQUITEPEC.		

MODALIDAD DE EJECUCIÓN	OPICIO DE ASIGNACIÓN
ADMINISTRACIÓN DIRECTA	MIT-3M/2020-002
MONTO CONTRATADO	OPICIO DE ASIGNACIÓN
\$13,412,980.00	NÓ APLICA

EJE	
PROGRAMA	41101 FORTALECIMIENTO DE LA HACIENDA PÚBLICA (FORTAMUN)
COMPONENTE	41 PROGRAMAS Y/O PROYECTOS CON RECURSOS DEL FORTAMUN

FECHA DE INICIO	01 DE ENERO DE 2020	FECHA DE TÉRMINO	31 DE DICIEMBRE DE 2020
NÚMERO DE BENEFICIARIOS	51495 HABITANTES		

FECHA DE ORDEN	mércoles, 12 de febrero de 2020	NÚMERO DE ORDEN	004
CONCEPTO	PAGO DE SERVICIOS DE ALUMBRADO PÚBLICO VARIAS CALLES CON NÚMERO 249120300612, H. AYUNTAMIENTO MPAL OTAMBERTO 249120301341; ALUMBRADO PÚBLICO VARIAS CALLES 249120300404; ALUMBRADO PÚBLICO VARIAS CALLES 249120300791; ALUMBRADO PARQUE MUNICIPAL OTAMBERTO 249120301443		
PROVEEDOR	CFE SUMINISTRADOR DE SERVICIOS.		
FOLIO FISCAL		MONTO A PAGAR	\$51,640.00

DATOS BANCARIOS	BANCO:	
	CUENTA BANCARIA:	
	CLABE BANCARIA:	

Nota: Se adjunta copias fotostáticas de la documentación comprobatoria correspondiente



000611



ORDEN DE PAGO



C.P. EDITH NOLASCO LUCIO

TESORERA MUNICIPAL

H. AYUNTAMIENTO DE TLALTLAUQUITEPEC, PUEBLA.

Presente:

El que suscribe Ing. José Balón Jiménez, director de Obras Públicas del H. Ayuntamiento Municipal de Tlaltlauquitepec, Puebla, a quien por medio del presente se dirige a usted para solicitarle el pago de la obra que a continuación se describe:

EJERCICIO	2020	FONDO	FORTAMUN-DF
Nº. DE OBRA	154/20002		
NOMBRE DE LA OBRA	PAGO DE ALUMBRADO PUBLICO PARA EL MUNICIPIO DE TLALTLAUQUITEPEC, PUEBLA,		
LOCALIDAD	TLALTLAUQUITEPEC.		

MODALIDAD DE EJECUCION	ADMINISTRACIÓN DIRECTA	ORCIO DE ASIGNACIÓN	MIP-TM/2020-002
MONTO CONTRATADO	\$13,412,980.00	ORCIO DE ASIGNACION	NO APLICA

EJE			
PROGRAMA	41101	FORTALECIMIENTO DE LA HACIENDA PUBLICA (FORTAMUN)	
COMPONENTE	1	PROGRAMAS Y/O PROYECTOS CON RECURSOS DEL FORTAMUN	

FECHA DE INICIO	01 DE ENERO DE 2020	FECHA DE TERMINO	31 DE DICIEMBRE DE 2020
NUMERO DE BENEFICIARIOS	51 495 HABITANTES		

FECHA DE ORDEN	Unos 10 de febrero de 2020	NUMERO DE ORDEN	003
CONCEPTO	PAGO DE SERVICIOS DE ALUMBRADO PUBLICO NUMERO 8406505025 (MATATPEC); 84055702910 (OCOTLAN); 840011700740 (SERRANON)		
PROVEEDOR	CFE SUMNISTROOR DE SERVICIOS.		
FOLIO FISCAL		MONTO A PAGAR	5215,121.00

DAOS BANCARIOS	BANCO:	
	CUENTA BANCARIA:	
	CLABE BANCARIA:	

Nota: Se adjunta copia de las facturas de la documentación comprobatoria correspondiente



000612



ORDEN DE PAGO



C.P. EDITH NOLASCO LUCIO

TESORERA MUNICIPAL

H. AYUNTAMIENTO DE TLATLAUQUITEPEC, PUEBLA,

Presente;

El que suscribe Ing. José Balón Jiménez, director de Obras Públicas del H. Ayuntamiento Municipal de Tlatlauguitepec, Puebla, a quien por medio del presente se dirige a usted para solicitarle el pago de la obra que a continuación se describe:

EJERCICIO	2020	FONDO	FORTAMUN-DF
NO. DE OBRA	186/20007		
NOMBRE DE LA OBRA	PAGO DE ALUMBRADO PUBLICO PARA EL MUNICIPIO DE TLATLAUQUITEPEC, PUEBLA.		
LOCALIDAD	TLATLAUQUITEPEC.		
MODALIDAD DE EJECUCION	ORCIO DE ASIGNACION		
ADMINISTRACION DIRECTA	MIP-TM/2020-002		
MONTO CONTRATADO	ORCIO DE ASIGNACION		
\$13,412,989.00	NO APLICA		
EJE			
PROGRAMA	41101	FORTALECIMIENTO DE LA HACIENDA PUBLICA (FORTAMUN)	
COMPONENTE	4	PROGRAMAS Y/O PROYECTOS CON RECURSOS DEL FORTAMUN	
FECHA DE INICIO	01 DE ENERO DE 2020	FECHA DE TERMINO	31 DE DICIEMBRE DE 2020
NÚMERO DE BENEFICIARIOS	51495 HABITANTES		
FECHA DE ORDEN	lunes, 10 de febrero de 2020	NÚMERO DE ORDEN	002
CONCEPTO	PAGO DE ALUMBRADO URBANO CON NUMERO 84081100002		
PROVEEDOR	CFE SUMINISTRADOR DE SERVICIOS.		
FOLIO FISCAL		MONTO A PAGAR	\$280,972.00
DATOS BANCARIOS	BANCO:		
	CUENTA BANCARIA:		
	CLABE BANCARIA:		

Nota: Se adjunta copias fotostaticas de la documentación computacional correspondiente



000613



TLATLAUQUITEPEC
Municipio de Tlaxiahuac de Tlaxiahuac

C.P. EDITH NOLASCO LUCIO

TESORERA MUNICIPAL

H. AYUNTAMIENTO DE TLATLAUQUITEPEC, PUEBLA.

Presente:



TLATLAUQUITEPEC
PUEBLO MÁGICO

ORDEN DE PAGO

El que suscribe Ing. José Batán Jiménez, director de Obras Públicas del H. Ayuntamiento Municipal de Tlaxiahuac de Tlaxiahuac, Puebla, a quien por medio del presente se dirige a usted para solicitarle el pago de la obra que continuación se describe:

EJERCICIO	2020	FONDO	FORTAMUN-DF
NO. DE OBRA	186/20002		
NOMBRE DE LA OBRA	PAGO DE ALUMBRADO PUBLICO PARA EL MUNICIPIO DE TLATLAUQUITEPEC, PUEBLA.		
LOCALIDAD	Tlaxiahuac de Tlaxiahuac,		
MODALIDAD DE EJECUCION	Administración Directa		
MONTO CONTRATADO	\$ 13,412,980.00		
OFICIO DE ASIGNACION	MTP-1M/2020-002		
Nº DE CONTRATO	NO APLICA		
EJE			
PROGRAMA	4101	Fortalecimiento de la Hacienda pública (FORTAMUN)	
COMPONENTE	4	programas y/o proyectos prioritarios con recursos del Fortamun	
FECHA DE INICIO	01 de enero de 2020	FECHA DE TERMINO	31 de diciembre de 2020
NUMERO DE BENEFICIARIOS	51,495 habitantes		
FECHA DE ORDEN	lunes, 10 de febrero de 2020	NUMERO DE ORDEN	001
CONCEPTO	PAGO DE SERVICIOS DE ALUMBRADO PUBLICO RURAL CON NUMERO 040 820 400 788		
PROVEEDOR	CFE SUMINISTRADOR DE SERVICIOS		
FOLIO FISCAL		MONTO A PAGAR	\$ 48,099.00

DATOS BANCARIOS	BANCO:	
	CUENTA BANCARIA:	
	CLABE BANCARIA:	

Nota: Se adjunta copia fotostática de la documentación comprobatoria correspondiente



DIRECCIÓN DE OBRAS PÚBLICAS
 Tlaxiahuac de Tlaxiahuac

ING. JOSÉ BATÁN JIMÉNEZ
 DIRECTOR DE OBRAS PÚBLICAS

ESTADOS UNIDOS MEXICANOS
 Ayuntamiento de Tlaxiahuac de Tlaxiahuac, Pue. 2019-2021
 Obras Públicas

000614



TLATLAUQUITEPEC
El gobierno de Tlaxiahuac de Tlaxiahuac

C.P. EDITH NOLASCO LUCIO

TESORERA MUNICIPAL

H. AYUNTAMIENTO DE TLATLAUQUITEPEC, PUEBLA.

Presente:

ORDEN DE PAGO



TLATLAUQUITEPEC
PUEBLO MÁGICO

El que suscribe Ing. José Balón Jiménez, director de Obras Públicas del H. Ayuntamiento Municipal de Tlaxiahuac de Tlaxiahuac, Puebla, a quien por medio del presente se dirige a usted para solicitarle el pago de la obra que a continuación se describe:

EJERCICIO	2019	FONDO	FORAMUN-DF 2019
NO. DE OBRA	186/19002		
NOMBRE DE LA OBRA	PAGO DE ALUMBRADO PÚBLICO PARA EL MUNICIPIO DE TLATLAUQUITEPEC, PUEBLA		
LOCALIDAD	Tlaxiahuac de Tlaxiahuac.		
MODALIDAD DE EJECUCIÓN	OFICIO DE ASIGNACIÓN		
Administración Directa	MTI-1M/2019-002		
MONTO CONTRATADO	Nº DE CONTRATO		
\$ 8,506,491.00	NO APLICA		
EJE			
PROGRAMA	4402	ALUMBRADO PÚBLICO	
COMPONENTE	1	PAGO DE ALUMBRADO PÚBLICO	
FECHA DE INICIO	martes 5 de enero de 2019	FECHA DE TERMINO	martes 31 de diciembre de 2019
NUMERO DE BENEFICIARIOS	51,495 habitantes		
FECHA DE ORDEN	miércoles, 29 de enero de 2020	NUMERO DE ORDEN	175
CONCEPTO	PAGO DE SERVICIOS DE ALUMBRADO PÚBLICO NUMERO:249 120 300 794; 249 841 001 341; 249 120 300 804 CORRESPONDIENTE AL MES DE ENERO DEL AÑO 2020		
PROVEEDOR	CFE SUMINISTRADOR DE SERVICIOS		
FOLIO FISCAL		MONTO A PAGAR	\$ 41,054.81

DATOS BANCARIOS	BANCO:	
	CUENTA BANCARIA:	
	CLABE BANCARIA:	

Nota: Se adjunta copia fotostática de la documentación comprobatoria correspondiente



PROCESO DE OBRAS PÚBLICAS
2019





ACTA DE ENTREGA - RECEPCIÓN



DIRECCIÓN DE OBRAS PÚBLICAS
EJERCICIO - 2020

TLALT LAUQUITEPEC
PUEBLO MÁGICO

En la Comunidad de Tlaltlauquitepec, Perteneciente al Municipio de Tlaltlauquitepec, del Estado de Puebla, siendo las 13:00 horas del día 30 del mes de Enero de 2020, se levanta el **ACTA ENTREGA - RECEPCIÓN** de los trabajos correspondientes a:

Nombre de la Obra:

PAGO DE ALUMBRADO PÚBLICO PARA EL MUNICIPIO DE TLALT LAUQUITEPEC, PUEBLA

No. de obra: 186-20002	Contrato No:	
	NO APLICA	
Oficio de Asignación:	Contratista:	
MTP/TM/2020/20002	NO APLICA	
Monto Asignado: \$ 8,723,556.23	Monto del Contrato: \$ 8,723,556.23	
PERIODO DE EJECUCIÓN		
Fecha de inicio:	Fecha de término:	Fecha de término real:
01 de Enero de 2020	30 de Enero de 2021	30 de Enero de 2021
CONVENIO MODIFICATORIO		
FONDO UTILIZADO		
FISM:	FORTAMUN:	OTROS FONDOS:
\$ 0.00	\$ 8,723,556.23	\$0.00
FIANZA DE VICIOS OCULTOS		
Afianzadora:	Fianza Numero: NO APLICA	
NO APLICA		
Monto de la Fianza: NO APLICA	Fecha de Expedición: NO APLICA	



ACTA DE ENTREGA – RECEPCIÓN



DIRECCIÓN DE OBRAS PÚBLICAS
EJERCICIO - 2020

TLAXCALA
PUEBLO MÁGICO

EJERCICIO 2020

Ayuntamiento de Tlaxcala, P. Mex. 2020
ESTADOS UNIDOS MEXICANOS
Municipio de Tlaxcala
Lic. Fortino Soeza Aguilar
Presidente Municipal Constitucional
Gobernador Municipal

Por el Controlista

NO APLICA

Partidas de los trabajos que se reciben:

\$ 54,569.19	✓ MES	Enero de 2020
\$ 1,254,916.00	✓ MES	Febrero de 2020
\$ 520,066.00	✓ MES	Marzo de 2020
\$ 548,205.72	✓ MES	Abril de 2020
\$ 626,193.00	✓ MES	Mayo de 2020
\$ 549,486.00	✓ MES	Junio de 2020
\$ 568,412.00	✓ MES	Juño de 2020
\$ 615,322.38	✓ MES	Agosto de 2020
\$ 882,645.45	✓ MES	Septiembre de 2020
\$ 1,020,364.75	✓ MES	Octubre de 2020
\$ 565,850.11	✓ MES	Noviembre de 2020
\$ 642,940.63	✓ MES	Diciembre de 2020
\$ 874,585.00	✓ MES	Enero de 2021

Relación de estimaciones de concepto de trabajo ejecutados:

Pago del mes de Enero al mes de Diciembre respaldan la inversión total del Recurso Asignado, debidamente requisitada y presentada a través de los Reportes de Avance Físico-Financiero capturados en el Sistema Contable Gubernamental.



TLAXIAHUQUITEPEC
Municipio del Estado de Puebla
El gobierno de todos los tlaxiahuquiltèques

ACTA DE ENTREGA – RECEPCIÓN



TLAXIAHUQUITEPEC
PUEBLO MÁGICO

DIRECCIÓN DE OBRAS PÚBLICAS
EJERCICIO - 2020

Pendientes de autorización:

Ninguno

--

No habiendo más que agregar, se cierra la presente acta a las 14:00 horas del mismo lugar y fecha de su apertura.

Por el Municipio contratante

Región: **TLAXI**
PRESIDENTE MUNICIPAL CONSTITUCIONAL

PORFIRIO LOEZA AGUILAR

DIRECTOR DE OBRAS PÚBLICAS

DR. JOSÉ ESTEBAN JIMÉNEZ

CONTRALOR MUNICIPAL

CONTRALORIA

RAÚL CORTÉS

TESORERA MUNICIPAL

C.P. EFRAIM NOVACO LUCIO



TLAXCALA
GOBIERNO DEL ESTADO
Ingeniería y Construcción

ACTA DE ENTREGA - RECEPCIÓN



TLAXCALA
MUNICIPIO DE
PUEBLO MÁGICO

DIRECCIÓN DE OBRAS PÚBLICAS
EJERCICIO - 2020

Por la Localidad Beneficiada

Recibe:

REPRESENTANTES DEL COMITÉ DE BENEFICIARIOS DE LA OBRA

PRESIDENTE DEL COMITÉ DE OBRA

C. Juan Daniel González Coronado

SECRETARIO DEL COMITÉ DE OBRA

C. Josefina Sánchez Marcelino

TESORERO DEL COMITÉ DE OBRA

C. Juan Carlos Ordoñez Hernández

VOCAL DE CONTROL Y VIGILANCIA
DEL COMITÉ DE OBRA

C. Jessica Arjel García Sánchez

1º VOCAL DEL COMITÉ DE OBRA

C. Gabriel Eduardo Herrera Valera

2º VOCAL DEL COMITÉ DE OBRA

C. Rocío Velázquez Costelán