



Documento que se somete a información pública según acuerdo del Pleno de la Corporación de fecha 13 de diciembre de 2017.
 SECRETARÍA GENERAL
 (firmado digitalmente según datos adjuntos)



LEYENDA

-  LÍMITE DE TÉRMINO MUNICIPAL
-  ÁMBITOS DEL PLAN GENERAL

SUELO URBANO CONSOLIDADO:

- 1 ÁMBITO AD1 (SURESTE PRADO DEL ESPINO)
- 3 ÁMBITO AD3 (UE17 LAS LOMAS)
- 4 ÁMBITO AD4 (AA5 NAVES VIÑAS VIEJAS)
- 5 ÁMBITO AD5 (UE8 DOTACIONAL MONTEPRÍNCIPE)
- 7 ÁMBITO AD7 (UE16B LAS LOMAS SUR)
- 9 SUC ENCLAVE OESTE CAMINO BAJO (SUR3)
- 10 SUC ENCLAVE ESTE CAMINO BAJO (SUR3)
- 11 RED GENERAL DEPORTIVA (RED SUPRAM. VP SUR11)
- 12 RED GENERAL VP (RED SUPRAM. VP SUR 11)
- 13 ZONA DEPORTIVA ESTE LOS FRESNOS

SUELO URBANO NO CONSOLIDADO:

- 14 ÁMBITO AU1 (SG2/SG3 SUR CASCO)
- 15 ÁMBITO AU2 (SG10/SG3/SUR3 CAMINO BAJO)
- 16 ÁMBITO AU3 (SG4 OESTE DE LA VÍA PECUARIA CERRO DE LA MORA)

SUELO URBANIZABLE SECTORIZADO:

- 17 SECTOR SUZS-1 (SUR12 NORTE BONANZA)

SUELO URBANIZABLE NO SECTORIZADO:

- 18 SUZNS "BOADILLA SUR" (SG4 BOADILLA SUR)

SUELO NO URBANIZABLE DE PROTECCIÓN:

- 19 SNUEP (UE26 ESTACIÓN DE SERVICIO)
- 20 SNUEP (AA2 PROTECCIÓN ONCE)
- 21 SNUEP (NU5 PROTECCIÓN PALACIO)
- 22 SNUEP (SG12 CAMPO DE FÚTBOL)
- 23 SNUEP (SG7 NORTE CONVENTO)
- 24 SNUEP (UE14 LA MILAGROSA)
- 25 SNUEP (SG LOS FRESNOS)

(DENOMINACIÓN PG 2001)

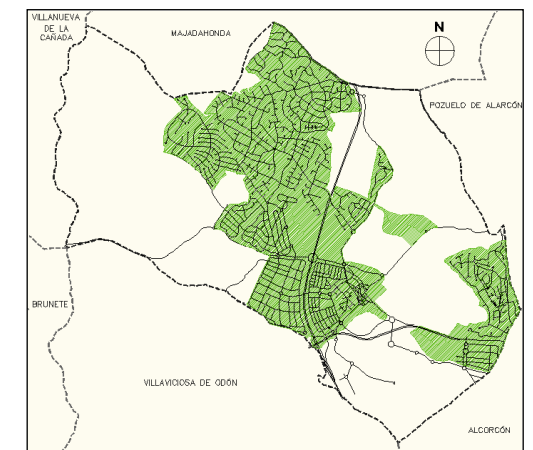

 **NUEVO PLAN GENERAL DE ORDENACIÓN URBANA DE BOADILLA DEL MONTE**
 DOCUMENTO PARA APROBACIÓN PROVISIONAL

PLANO 2 | HOJA | ORDENACIÓN SOBRE ORTOFOTO
 ESCALA 1/35.000 | 0 100 200 300 m | FECHA NOVIEMBRE 2017



HASH DEL CERTIFICADO: ACFF172E11BB098CB166FEF75BA2785A2EDFF91C4
 FECHA DE FIRMA: 13/12/2017
 PUESTO DE TRABAJO: SECRETARÍA GENERAL
 NOMBRE: JOSE LUIS PEREZ LOPEZ
 Firmado Digitalmente en el Ayuntamiento de Boadilla del Monte - <https://carpetaciudadano.ayuntamientoboadilladelmonte.org> - CSV: 28660IDOC2C087ATECA1EDEB49B9



Documento que se somete a información pública según acuerdo del Pleno de la Corporación de fecha 11 de diciembre de 2017.

SECRETARÍA GENERAL
(firmado digitalmente según datos al margen)

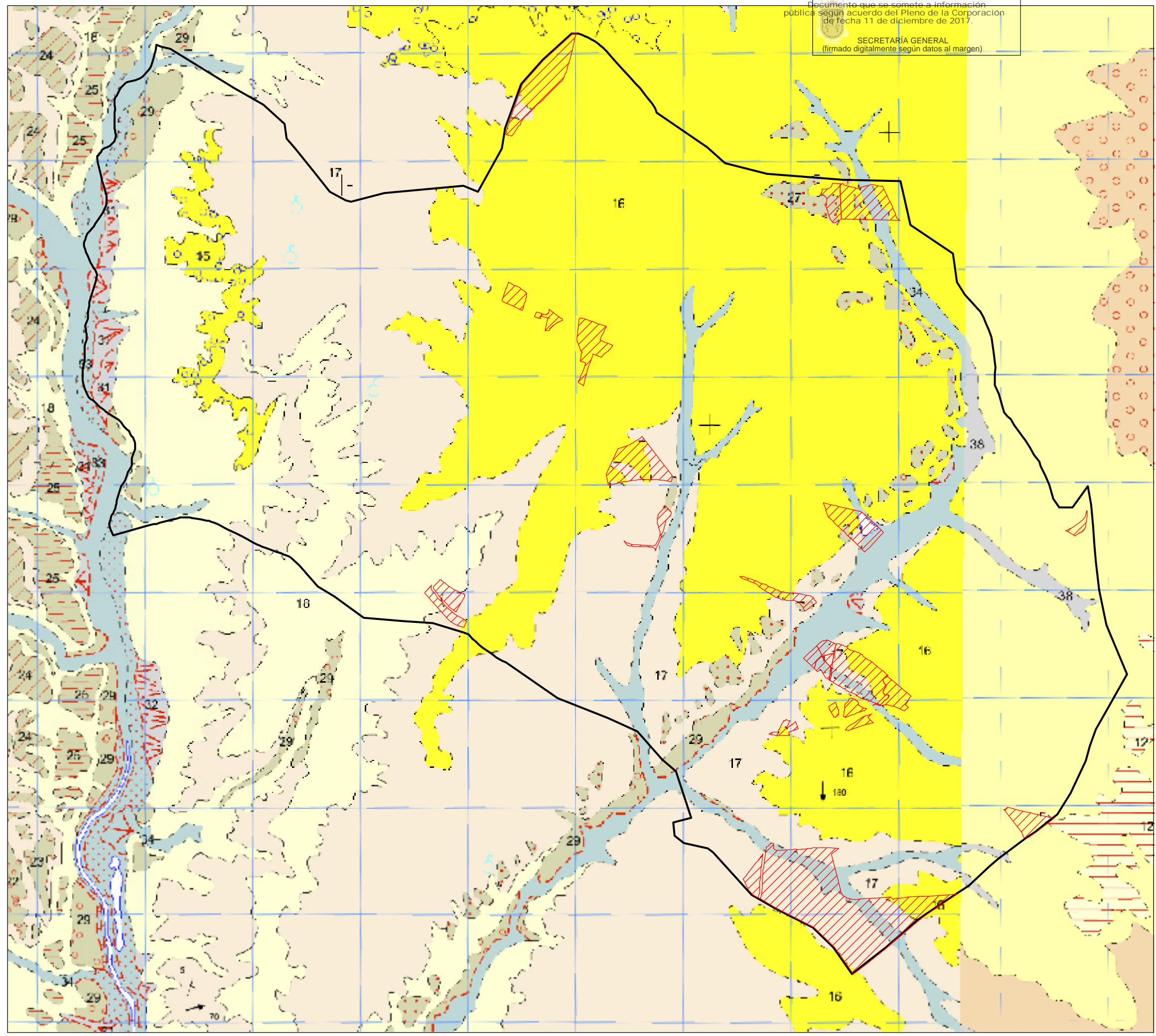

LEYENDA

- LÍMITE DE TÉRMINO MUNICIPAL
- ÁMBITOS Y SECTORES DEL PLAN GENERAL

GEOLOGÍA

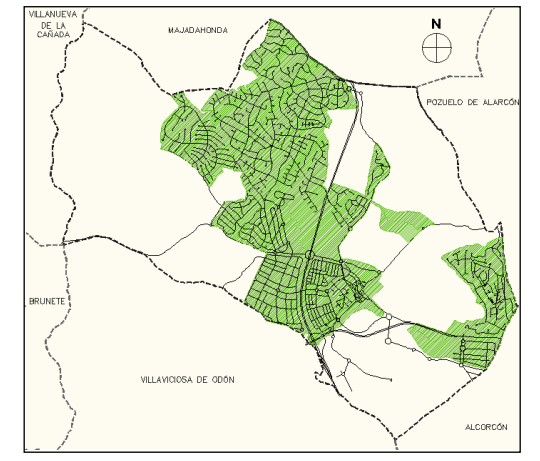
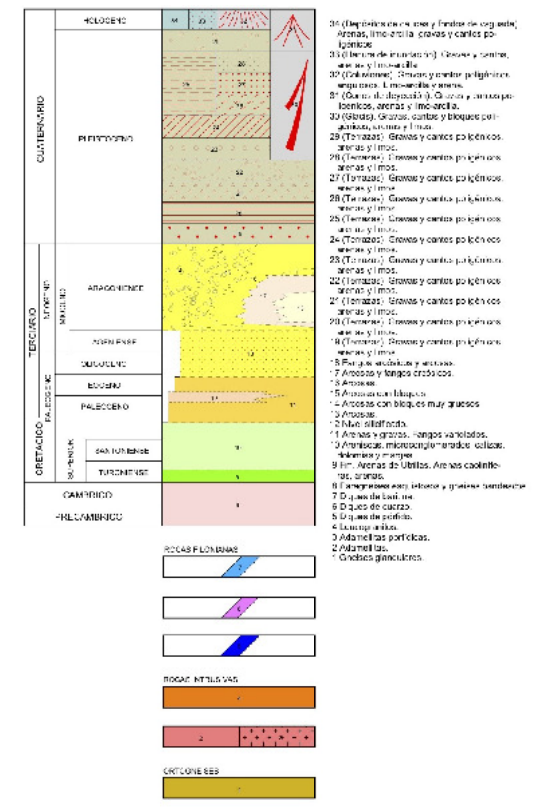

NUEVO PLAN GENERAL DE ORDENACIÓN URBANA DE BOADILLA DEL MONTE
 DOCUMENTO PARA APROBACIÓN PROVISIONAL

PLANO 3 | HOJA | **GEOLOGÍA**
 ESCALA 1/35.000 | FECHA NOVIEMBRE 2017

TMA
 TÉCNICOS DE ARQUITECTURA

HASH DEL CERTIFICADO: ACFF72E11BB098CB166FEF75BA2785A2EDFF91C4
 FECHA DE FIRMA: 13/12/2017
 PUESTO DE TRABAJO: SECRETARÍA GENERAL
 NOMBRE: JOSE LUIS PEREZ LOPEZ
 Firmado Digitalmente en el Ayuntamiento de Boadilla del Monte - <https://carpetadocadano.ayuntamientoboadilladelmonte.org> - CSV: 28660IDOC2C087ATECA1E0EB49B9



Documento que se somete a información pública según acuerdo del Pleno de la Corporación de fecha 11 de diciembre de 2017.

SECRETARÍA GENERAL
(firmado digitalmente según datos al margen)

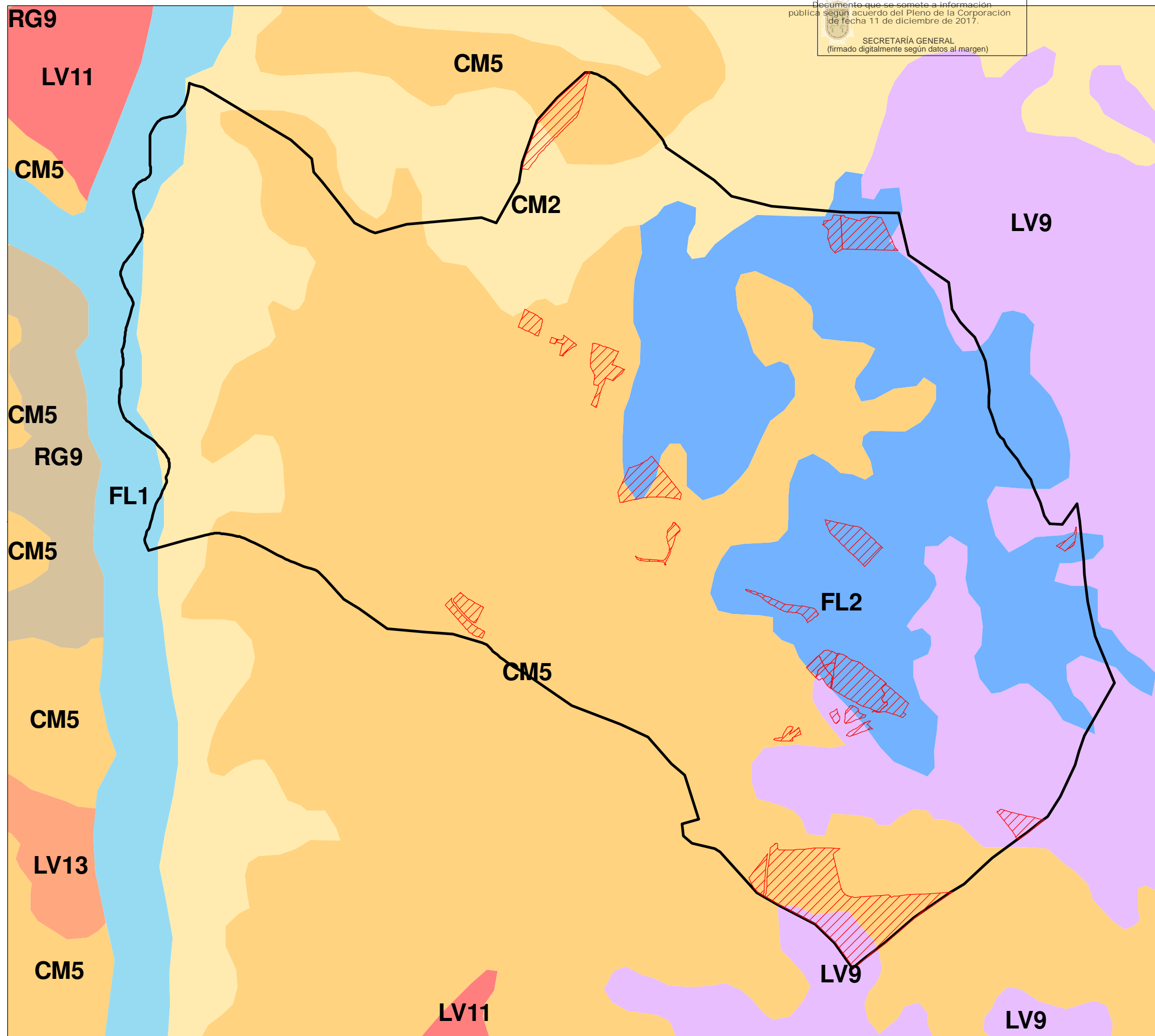

LEYENDA

- LÍMITE DE TÉRMINO MUNICIPAL
- ÁMBITOS Y SECTORES DEL PLAN GENERAL

TIPOS DE SUELO

CAMBISOLES

- CM2** CMe, RGd, CMd / 12; a
- CM5** CMe, LVh, RGd / 12; a

FLUVISOLES

- FL1** FLe, CMg, FLc / 6; b
- FL2** FLe, LVg / 6; b

LUVISOLES

- LV9** LVk, LVh / 12; a, d
- LV11** LVg / 12, b

REGOSOLES

- RG9** RGd, CMe, CMd / 12, a

CLAVE

LITOLOGÍAS

- 6. Gravas, arenas, limos y arcillas (terrazas)
- 12. Arcosas

TEXTURA DEL HORIZONTE SUPERFICIAL

- a.- Gruesa (< 18% arcilla y > 65% arena)
- b.- Media (< 35% arcilla y > 15% arena ó > 18% arcilla si > 65% arena)
- d.- Fina (entre 35% y 60% de arcilla)

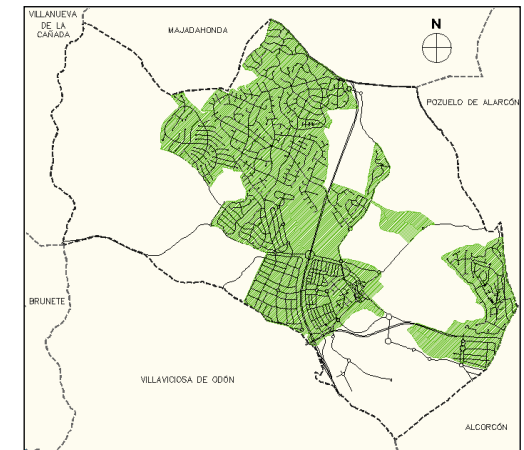

Ayuntamiento de Boadilla del Monte
NUEVO PLAN GENERAL DE ORDENACIÓN URBANA DE BOADILLA DEL MONTE
DOCUMENTO PARA APROBACIÓN PROVISIONAL

PLANO 4	HOJA	EDAFOLOGÍA
ESCALA 1/35.000	FECHA NOVIEMBRE 2017	

MANUEL GÓMEZ Y FOLGUERA
 JUAN GÓMEZ Y FOLGUERA
 PEDRO GÓMEZ Y FOLGUERA
 PEDRO GÓMEZ Y FOLGUERA

TMA
 TRAFALOR MEDIO AMBIENTE



HASH DEL CERTIFICADO: ACFF172E11BB089CB166FEF75BA2785A2EDFF91C4
 FECHA DE FIRMA: 13/12/2017
 PUESTO DE TRABAJO: SECRETARÍA GENERAL
 Nombre: JOSE LUIS PEREZ LOPEZ
 Firmado Digitalmente en el Ayuntamiento de Boadilla del Monte - https://carpetaciudadano.ayuntamientoboadilladelmonte.org - CSV: 28660IDOC2C087ATECA1EDEB49B9



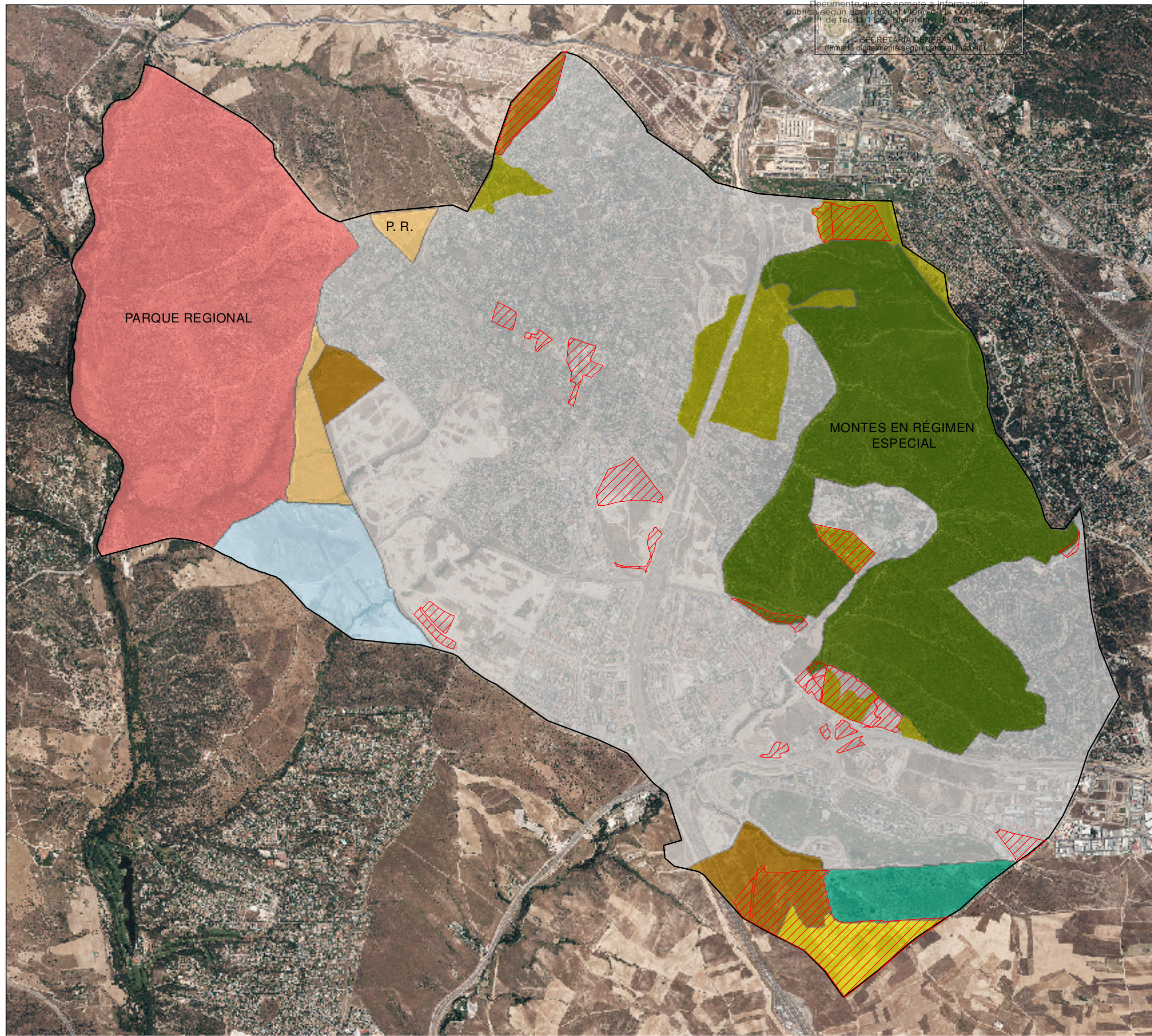



Documento que se somete a información pública según acuerdo del Pleno de la Corporación de fecha 11 de noviembre de 2017.
SECRETARÍA GENERAL
(firmado digitalmente según datos al margen)







LEYENDA

-  LÍMITE DE TÉRMINO MUNICIPAL
-  ÁMBITOS DEL PLAN GENERAL

FORMACIONES VEGETALES Y USOS DEL SUELO

-  CULTIVOS HERBÁCEOS DE SECANO
-  URBANO
-  ENCINAR
-  PASTIZAL-RETAMAR
-  ZONA RESTAURADA

ZONAS CON RÉGIMEN ESPECIAL

-  MONTES PRESERVADOS Y MONTES DE UTILIDAD PÚBLICA
-  PARQUE REGIONAL, ZONA MANTENIMIENTO
-  PARQUE REGIONAL ZONA MÁXIMA PROTECCIÓN
-  PARQUE REGIONAL ZONA PROTECCIÓN Y MEJORA

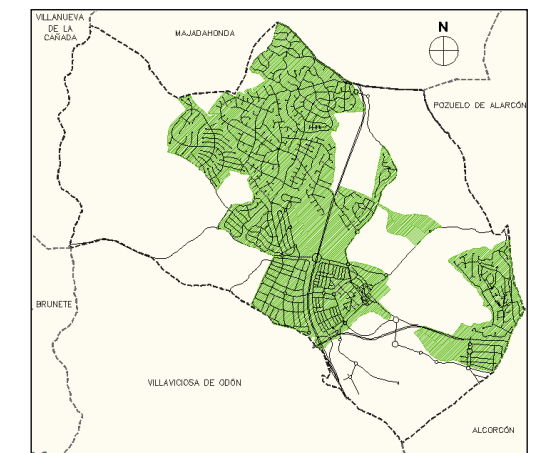

 **NUEVO PLAN GENERAL DE ORDENACIÓN URBANA DE BOADILLA DEL MONTE**
DOCUMENTO PARA APROBACIÓN PROVISIONAL

PLANO 5 | HOJA | **VEGETACIÓN Y USOS DEL SUELO DEL MUNICIPIO**
ESCALA 1/35.000 | 0 100 200 400 600 m | FECHA NOVIEMBRE 2017

 MANUEL OLIVERA FOLGUERA
JUAN GUZMÁN PASTOR
PEDRO GUZMÁN PASTOR

 TMA
TRAYECTORIA MEDIO AMBIENTE

NOMBRE: JOSE LUIS PEREZ LOPEZ
 PUESTO DE TRABAJO: SECRETARIO GENERAL
 HASH DEL CERTIFICADO: ACF172E11BB098CB166FEF75BA2785A2EDFF91C4
 FECHA DE FIRMA: 13/12/2017
 Firmado Digitalmente en el Ayuntamiento de Boadilla del Monte - <https://carpetaciudadano.ayuntamientoboadilladelmonte.org> - CSV: 28660IDOC2C087ATECA1EDEB49B9



Documento que se somete a información pública según acuerdo del Pleno de la Corporación de fecha 11 de diciembre de 2017.

SECRETARÍA GENERAL
(firmado digitalmente según datos al margen)

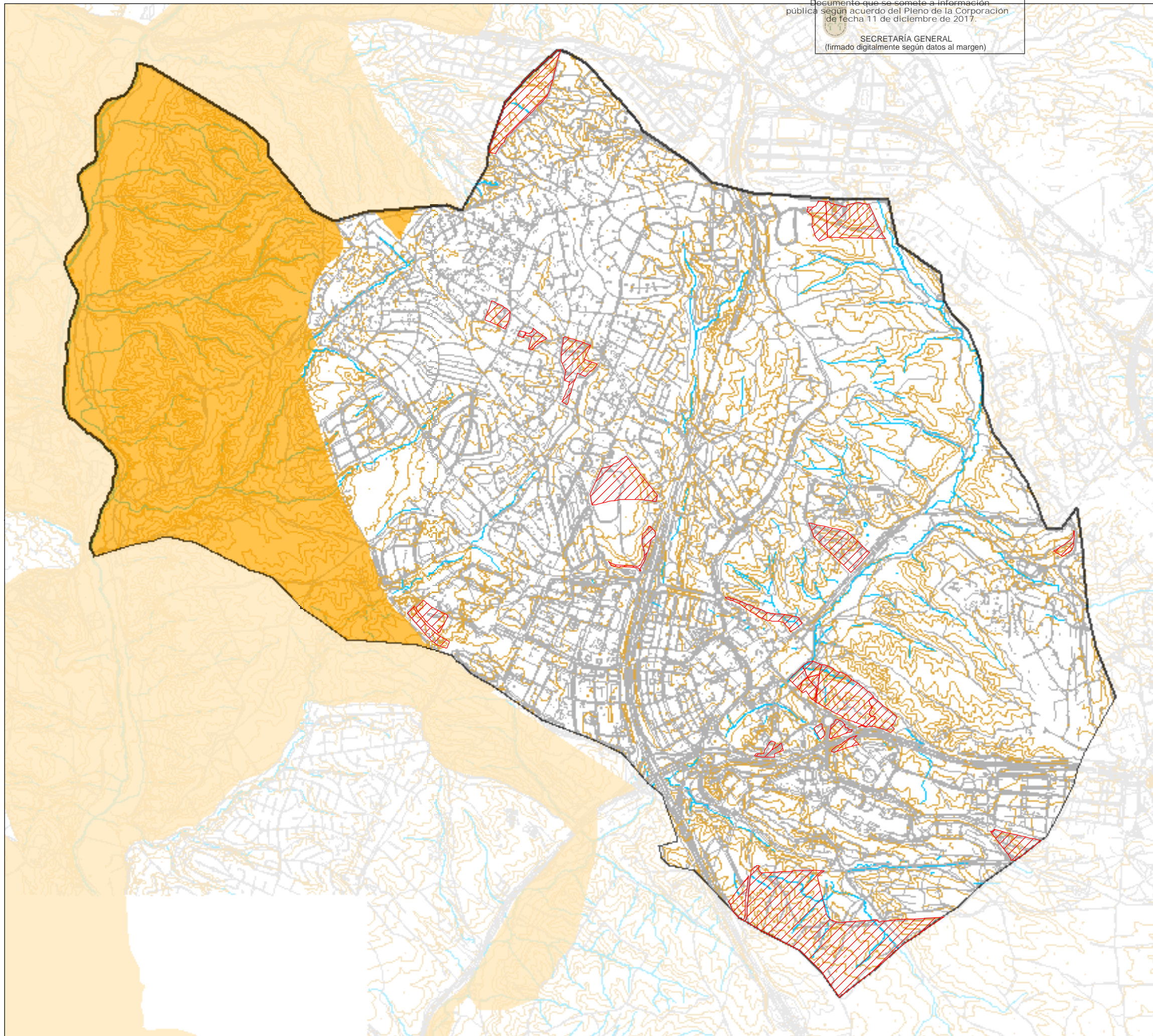

LEYENDA

- LÍMITE DE TÉRMINO MUNICIPAL
- ÁMBITOS Y SECTORES DEL PLAN GENERAL

ESPACIOS NATURALES PROTEGIDOS

- Parque Regional "Curso medio del Río Guadarrama y su entorno"

Ley 90/1999, 3 de mayo, Ley del Parque Regional del curso medio del Río Guadarrama y su entorno.
Decreto 26/1999 Febrero, Plan de Ordenación de los Recursos Naturales

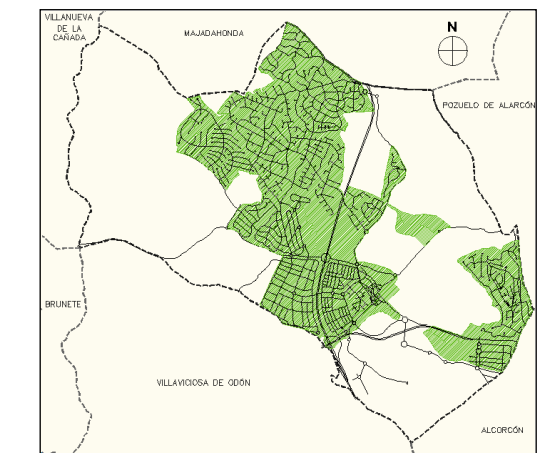

AYUNTAMIENTO DE BOADILLA DEL MONTE
NUEVO PLAN GENERAL DE ORDENACIÓN URBANA DE BOADILLA DEL MONTE
DOCUMENTO PARA APROBACIÓN PROVISIONAL

PLANO 6 | HOJA | **ESPACIOS NATURALES PROTEGIDOS**

ESCALA 1/35.000 | 0 100 200 400 600 m | FECHA NOVIEMBRE 2017

MANUEL GÓMEZ PIQUERAS
JUAN GUZMÁN PASTOR
PEDRO GUZMÁN PASTOR



TMA
TALLERES DE ARQUITECTURA

Documento que se somete a información pública según acuerdo del Pleno de la Corporación de fecha 11 de diciembre de 2017.

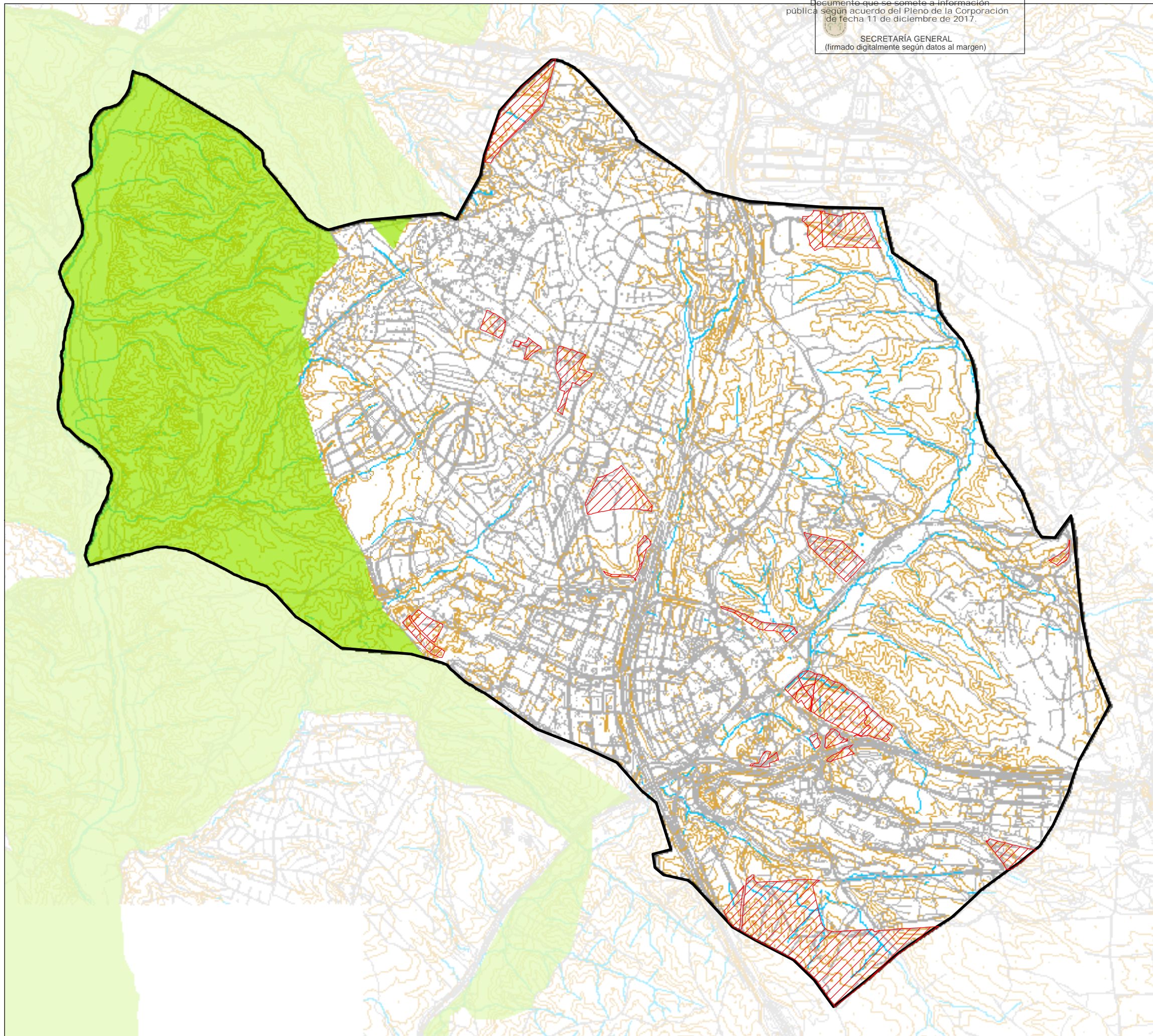
SECRETARÍA GENERAL
(firmado digitalmente según datos al margen)



LEYENDA

-  LÍMITE DE TÉRMINO MUNICIPAL
-  ÁMBITOS Y SECTORES DEL PLAN GENERAL

LUGARES DE IMPORTANCIA COMUNITARIA

-  ES3110005
LIC Cuenca del Río Guadarrama

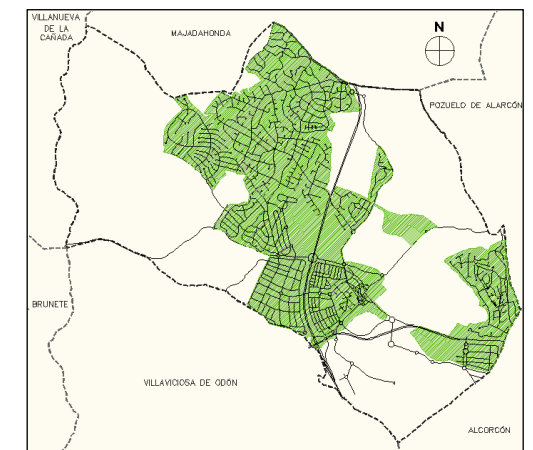

NUEVO PLAN GENERAL DE ORDENACIÓN URBANA
DE BOADILLA DEL MONTE
DOCUMENTO PARA APROBACIÓN PROVISIONAL

PLANO 7 | HOJA | LUGARES DE IMPORTANCIA COMUNITARIA

ESCALA 1/35.000 | 0 100 200 400 600 m | FECHA NOVIEMBRE 2017

MANUEL OLIVERA FOLGUERA
JUAN GUZMÁN PASTOR
PEDRO GUZMÁN PASTOR



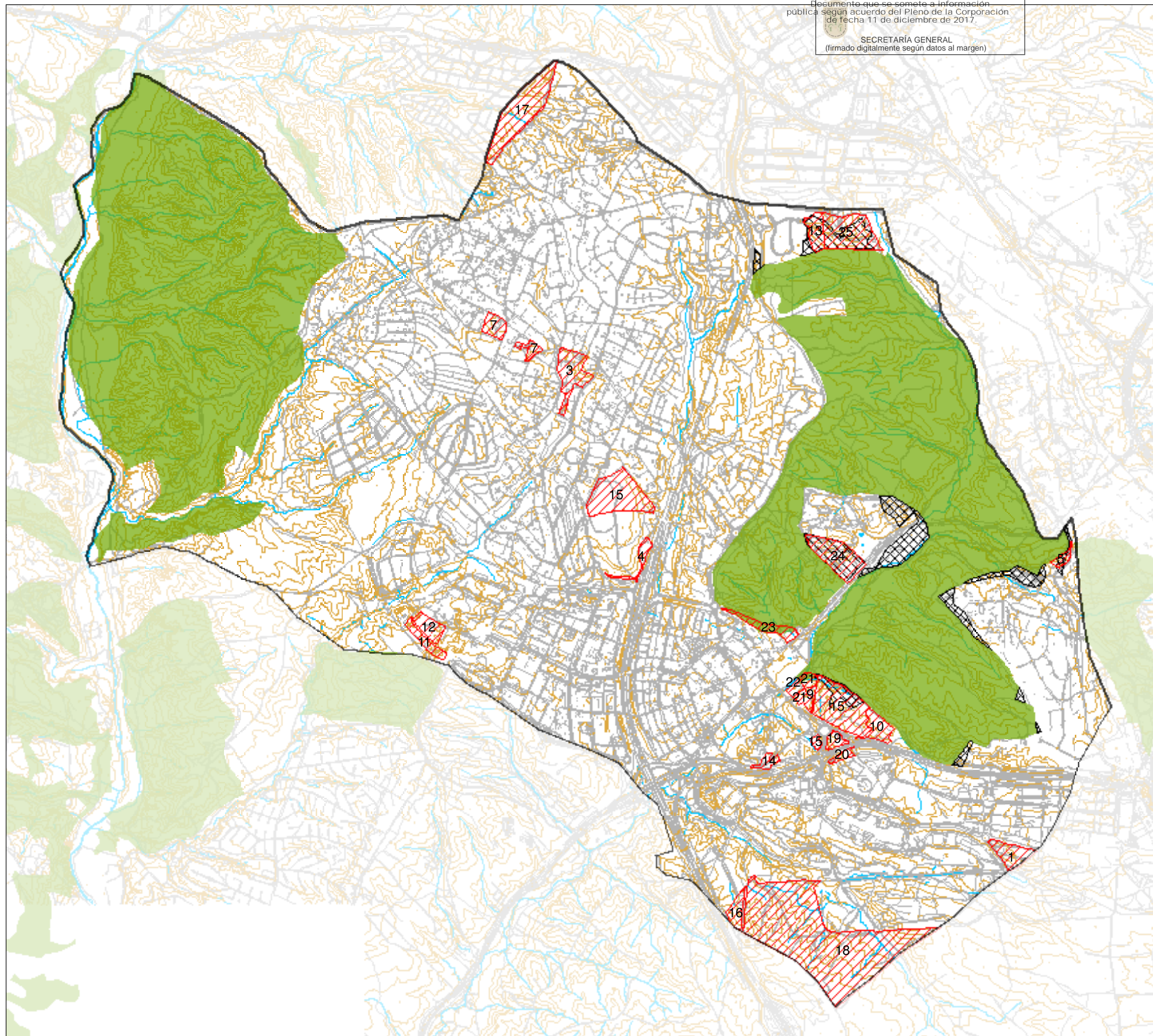

Documento que se somete a información pública según acuerdo del Pleno de la Corporación de fecha 11 de diciembre de 2017.

SECRETARÍA GENERAL
(firmado digitalmente según datos al margen)



LEYENDA

-  LÍMITE DE TÉRMINO MUNICIPAL
-  ÁMBITOS Y SECTORES DEL PLAN GENERAL
-  MONTE PRESERVADO
-  Ley 16/95. Disposición Transitoria Décima. No se consideran Montes Preservados, definidos en el artículo 20 de esta Ley, aquellos suelos que el 17 de noviembre de 1994 se encuentran calificados como suelos urbanos, urbanizables o aptos para urbanizar en el correspondiente Planeamiento Municipal.

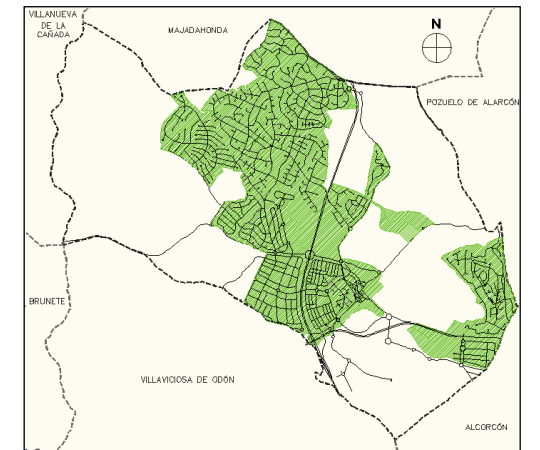

 **NUEVO PLAN GENERAL DE ORDENACIÓN URBANA DE BOADILLA DEL MONTE**
DOCUMENTO PARA APROBACIÓN PROVISIONAL

PLANO 8 | HOJA | **Montes Preservados**
ESCALA 1/35.000 | FECHA NOVIEMBRE 2017



NOMBRE: JOSE LUIS PEREZ LOPEZ
Firmado Digitalmente en el Ayuntamiento de Boadilla del Monte - <https://carpetaciudadano.ayuntamientoboadilladelmonte.org> - CSV: 28660IDOC2C087ATECA1EDEB49B9
PUESTO DE TRABAJO: SECRETARÍA GENERAL
FECHA DE FIRMA: 13/12/2017
HASH DEL CERTIFICADO: AC1F72E11BB098CB166FEF75BA2785A2EDFF91C4



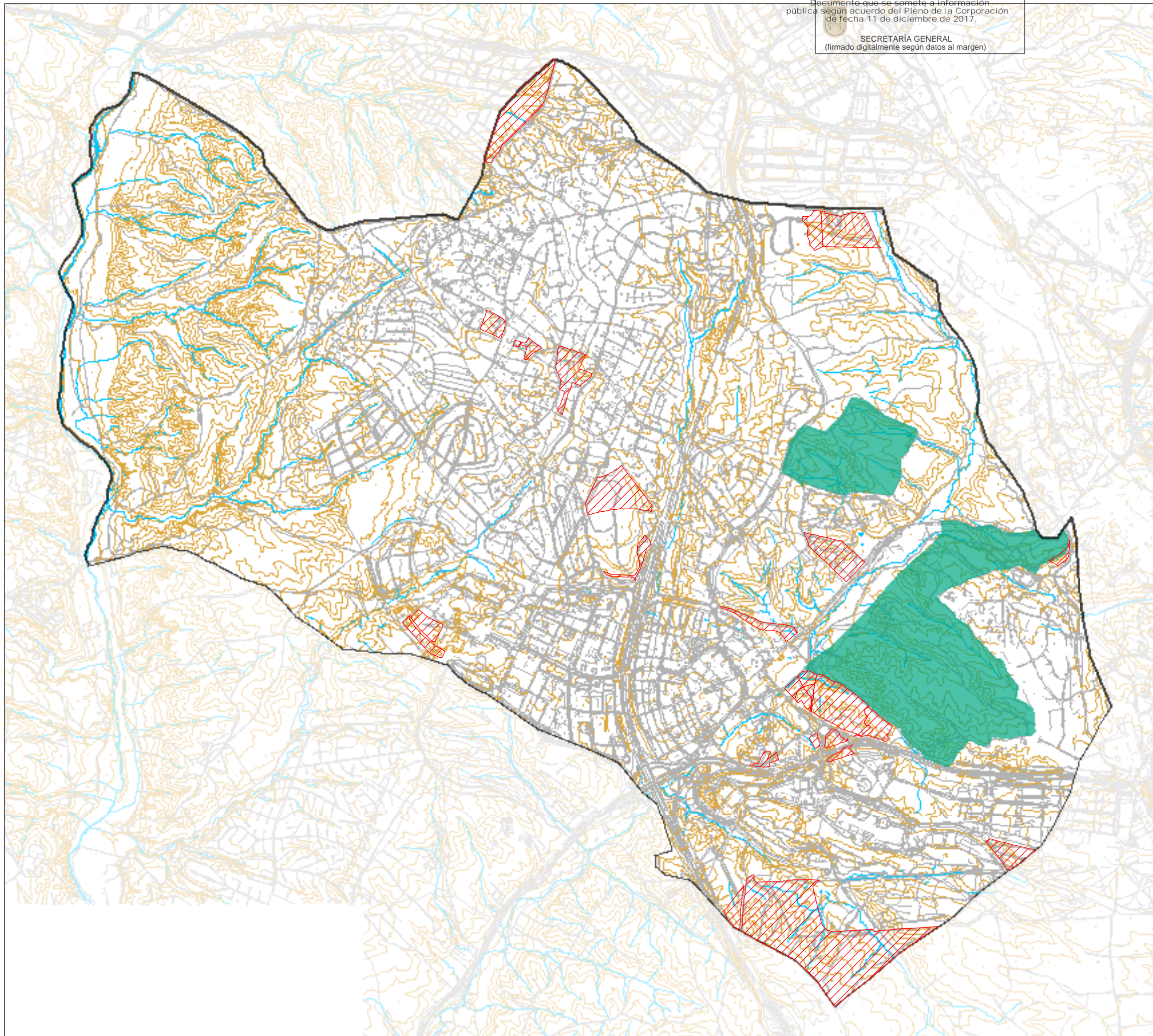

Documento que se somete a información pública según acuerdo del Pleno de la Corporación de fecha 11 de diciembre de 2017.

SECRETARÍA GENERAL
(firmado digitalmente según datos al margen)



LEYENDA

-  LÍMITE DE TÉRMINO MUNICIPAL
-  ÁMBITOS Y SECTORES DEL PLAN GENERAL
-  MONTE DE UTILIDAD PÚBLICA

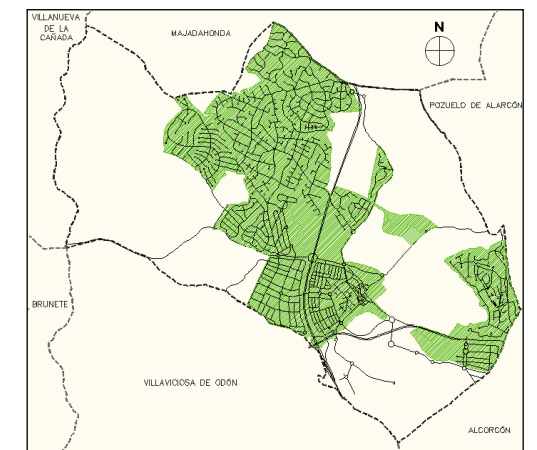

 **AYUNTAMIENTO DE BOADILLA DEL MONTE**
NUEVO PLAN GENERAL DE ORDENACIÓN URBANA DE BOADILLA DEL MONTE
DOCUMENTO PARA APROBACIÓN PROVISIONAL

PLANO 9 | HOJA | **MONTE DE UTILIDAD PÚBLICA**
ESCALA 1/35.000 | 0 100 200 400 600 m | FECHA NOVIEMBRE 2017

 **CPA**
MANUEL OLIVERA FOLGUERA
JUAN GUZMÁN PÉREZ TORO
PEDRO GUZMÁN PASTOR

 **TMA**
TIAVALCÓN MEDIO SURBETE

HASH DEL CERTIFICADO: ACF172E11BB089CB166FEF75BA2785A2EDFF91C4
FECHA DE FIRMA: 13/12/2017
PUESTO DE TRABAJO: SECRETARÍA GENERAL
Firmado Digitalmente en el Ayuntamiento de Boadilla del Monte - <https://carpetaciudadano.ayuntamientoboadilladelmonte.org> - CSV: 28660IDOC2C087ATECA1E1DEB49B9



Documento que se somete a información pública según acuerdo del Pleno de la Corporación de fecha 11 de diciembre de 2017.

SECRETARÍA GENERAL
(firmado digitalmente según datos al margen)

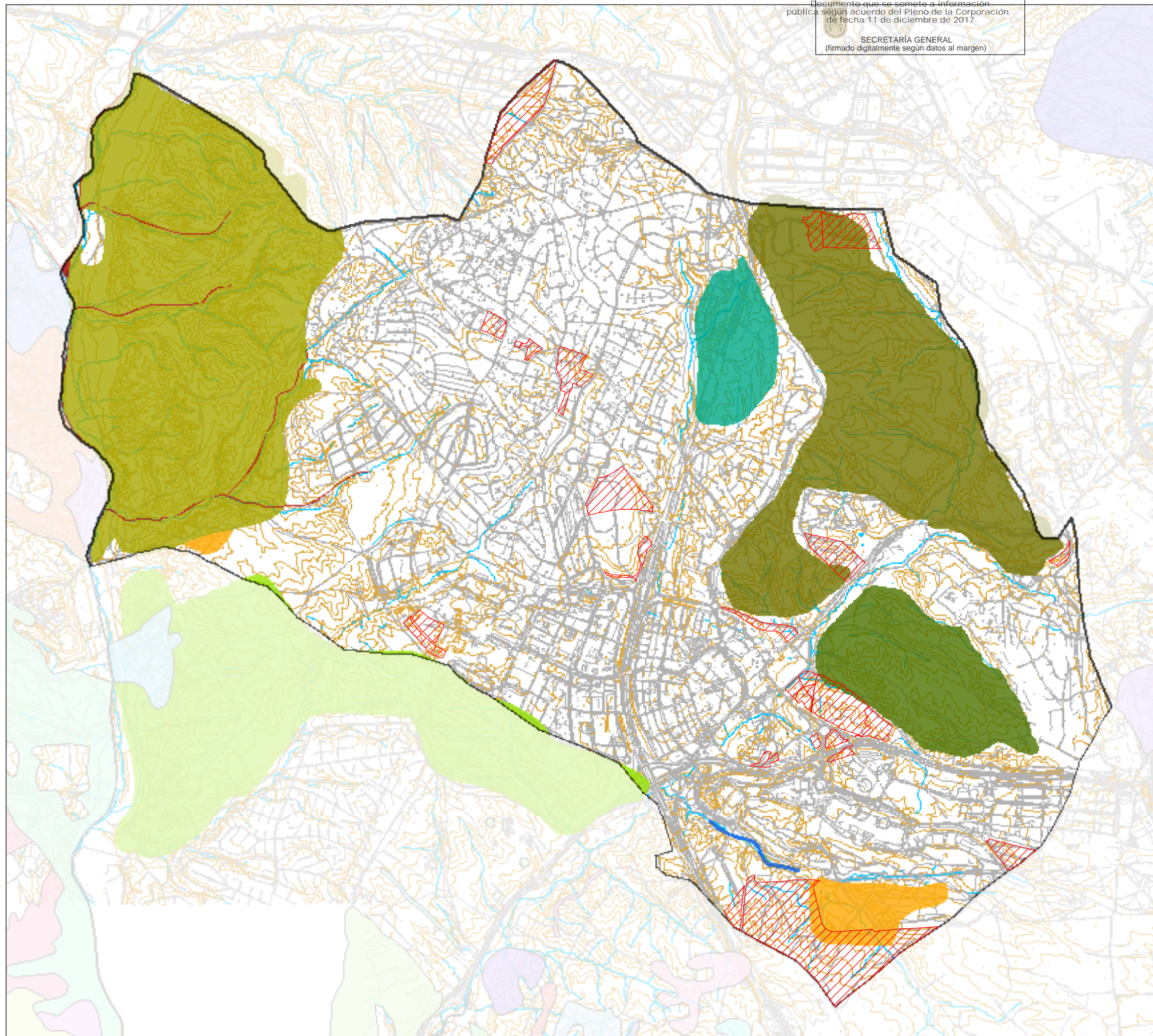

LEYENDA

- LÍMITE DE TÉRMINO MUNICIPAL
- ÁMBITOS Y SECTORES DEL PLAN GENERAL

HÁBITATS DE LA DIRECTIVA 92/43/CE

- Dehesas perennifolias de Quercus spp. (100%, no prioritario) con zonas subestépicas de gramíneas y anuales del Thero-Brachypodietea (62%, prioritario)
- Dehesas perennifolias de Quercus spp. (60%, no prioritario) con jarales térmicos guadarrámicos (20%, no prioritario)
- Dehesas perennifolias de Quercus spp. (80%, no prioritario) con zonas subestépicas de gramíneas y anuales del Thero-Brachypodietea (20%, prioritario)
- Encinares de Quercus ilex y Quercus rotundifolia (40%, no prioritario) con jarales térmicos guadarrámicos (10%, no prioritario)
- Matorrales termomediterráneos y pre-estépicos, retamares con escoba negra (62%, no prioritario)
- Bosques de galería de Salix alba y Populus alba (75%, no prioritario) con prados húmedos mediterráneos de hierbas altas del Molinion-Holoschoenion (25%, no prioritario)
- Prados húmedos mediterráneos de hierbas altas del Molinion-Holoschoenion (38%, no prioritario)
- Dehesas perennifolias de Quercus spp. (100%, no prioritario) con zonas subestépicas de gramíneas y anuales del Thero-Brachypodietea (62%, prioritario) y con jarales térmicos guadarrámicos (38%, no prioritario)

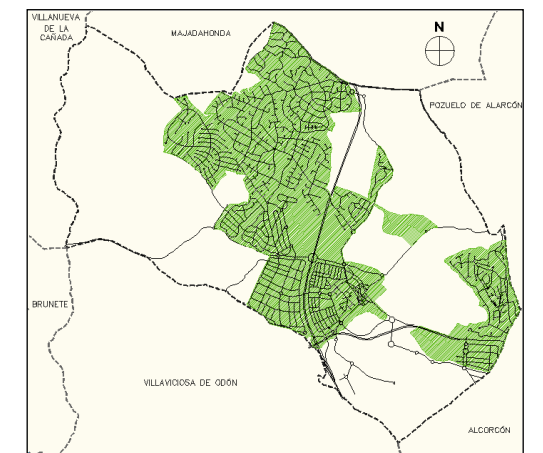

NUEVO PLAN GENERAL DE ORDENACIÓN URBANA DE BOADILLA DEL MONTE
DOCUMENTO PARA APROBACIÓN PROVISIONAL

PLANO 10 | HOJA | HÁBITATS DEL ANEXO I DE LA DIRECTIVA 92/43/CE

ESCALA 1/35.000 | FECHA NOVIEMBRE 2017

TMA
TAVALOR MEDIO AMBIENTE

HASH DEL CERTIFICADO: ACFF172E11BB089CB166FEF75BA785A2EDFF91C4
FECHA DE FIRMA: 13/12/2017
PUESTO DE TRABAJO: SECRETARÍA GENERAL
Firmado Digitalmente en el Ayuntamiento de Boadilla del Monte - <https://carpetaciudadano.ayuntamientoboadilladelmonte.org> - CSV: 28660IDOC2C087ATECA1E1DEBE49B9



Documento que se somete a información pública según acuerdo del Pleno de la Corporación de fecha 11 de diciembre de 2017.

SECRETARÍA GENERAL
(firmado digitalmente según datos al margen)

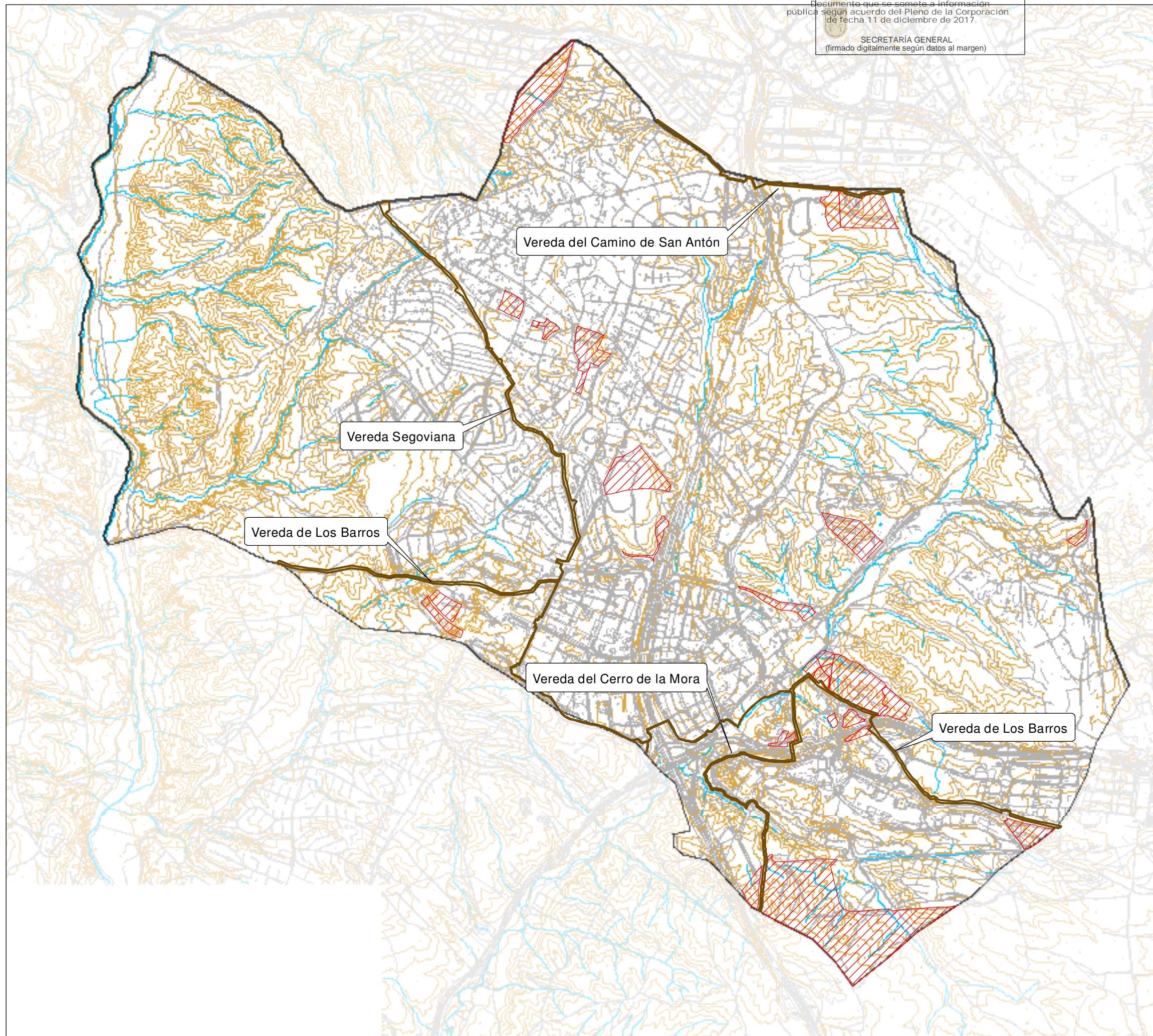

LEYENDA

- LÍMITE DE TÉRMINO MUNICIPAL
- ÁMBITOS Y SECTORES DEL PLAN GENERAL
- VÍA PECUARIA

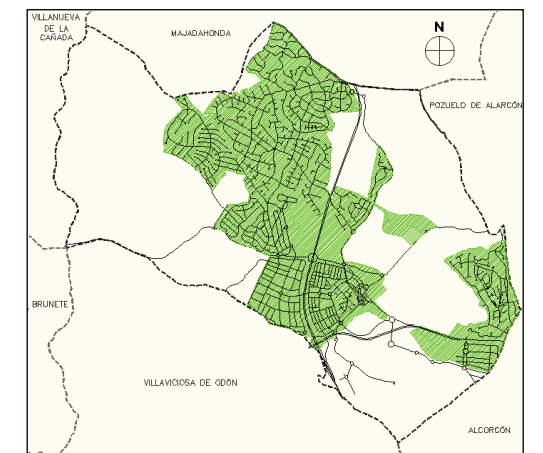

AYUNTAMIENTO DE BOADILLA DEL MONTE
NUEVO PLAN GENERAL DE ORDENACIÓN URBANA DE BOADILLA DEL MONTE
DOCUMENTO PARA APROBACIÓN PROVISIONAL

PLANO	HOJA	VÍAS PECUARIAS	
11			
ESCALA	0 100 200 400 600 m		FECHA
1/35.000			NOVIEMBRE 2017

MANUEL GÓMEZ Y PIQUERAS
JUAN GUZMÁN PASTOR
PEDRO GUZMÁN PASTOR

TMA
TALLERES DE ARQUITECTURA

HASH DEL CERTIFICADO:
ACF172E11BB098CB166FEF75BA2785A2EDFF91C4

FECHA DE FIRMA:
13/12/2017

PUESTO DE TRABAJO:
SECRETARÍA GENERAL

NOMBRE:
JOSE LUIS PEREZ LOPEZ

Firmado Digitalmente en el Ayuntamiento de Boadilla del Monte - <https://carpetaciudadano.ayuntamientoboadilladelmonte.org> - CSV: 28660IDOC2C087ATECA1E1DEB49B9

DOCUMENTO FIRMADO DIGITALMENTE

Documento que se compone a información pública según acuerdo del Pleno de la Corporación de fecha 11 de diciembre de 2017.
SECRETARÍA GENERAL
(firmado digitalmente según datos al margen)

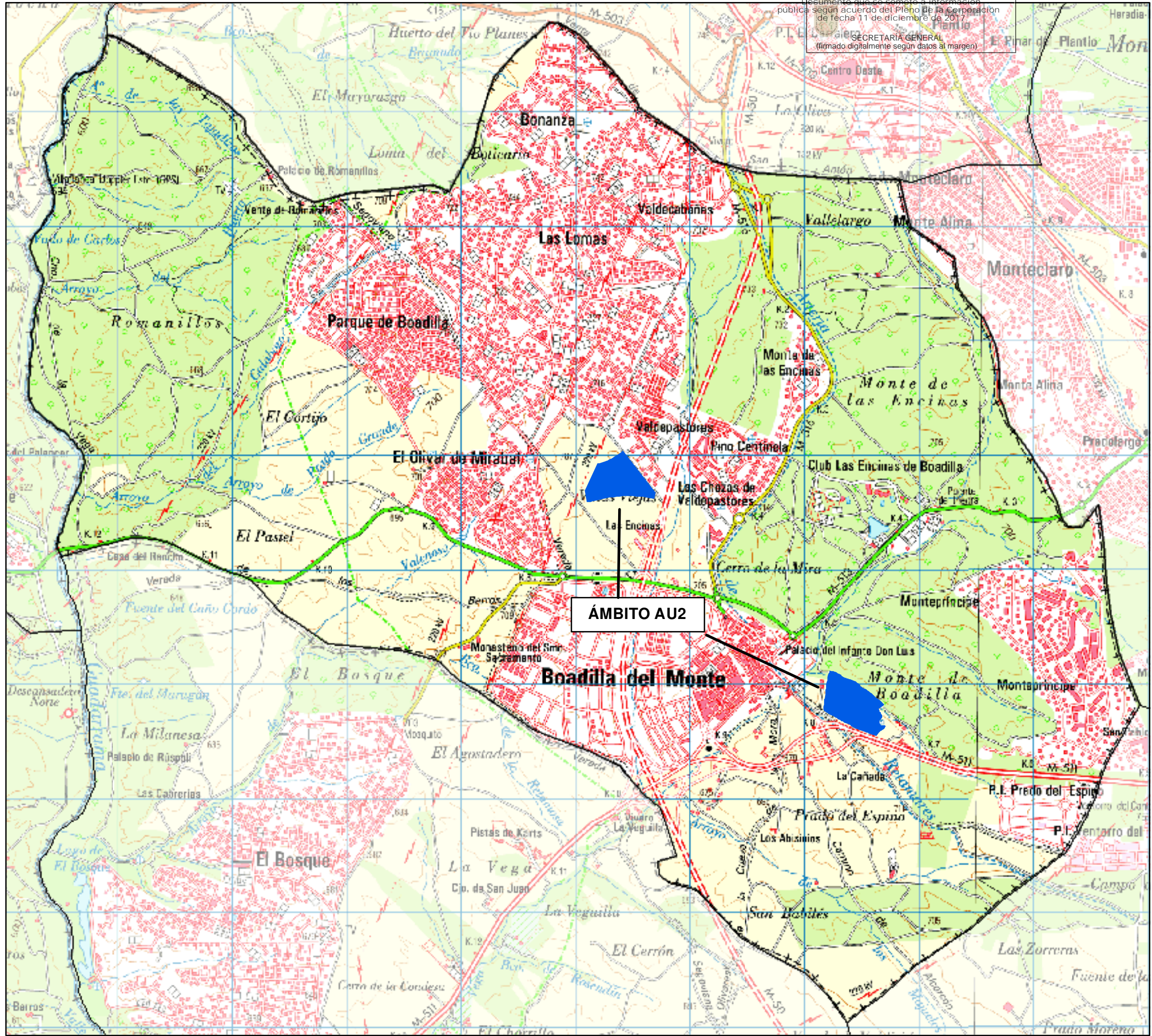

LEYENDA

▭ LÍMITE DE TÉRMINO MUNICIPAL

COMUNIDAD DE MADRID

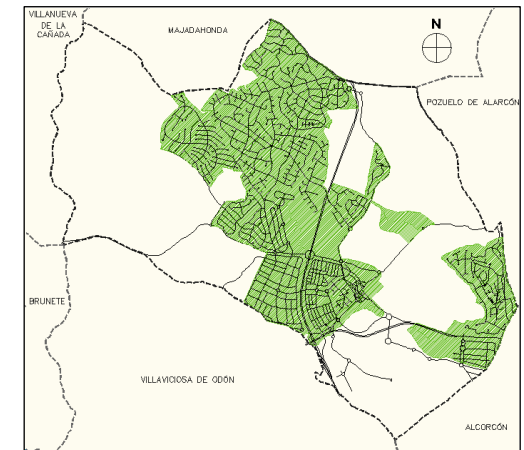

AYUNTAMIENTO DE Boadilla del Monte
NUEVO PLAN GENERAL DE ORDENACIÓN URBANA DE BOADILLA DEL MONTE
ORDENACIÓN PORMENORIZADA ÁMBITO AU2

PLANO 12 | HOJA LOCALIZACIÓN DEL ÁMBITO AU2

ESCALA 1/35.000 | FECHA NOVIEMBRE 2017

CPA MANUEL OLIVERA FOLGUERA
JUAN GUZMÁN PASTOR
PEDRO GUZMÁN PASTOR
TMA

VILLAVIEJA DE LA CAÑADA
 MAJADAHONDA
 POZUELO DE ALARCÓN
 BRUNETE
 VILLAVIEJA DE ODON
 ALCORCÓN
 NOMBRE: JOSE LUIS PEREZ LOPEZ
 PUESTO DE TRABAJO: SECRETARÍA GENERAL
 FECHA DE FIRMA: 13/12/2017
 HASH DEL CERTIFICADO: AC1F72E11BB098CB166FEF75BA785A2EDFF91C4
 Firmado Digitalmente en el Ayuntamiento de Boadilla del Monte - https://carpetaciudadano.ayuntamientoboadilladelmonte.org - CSV: 28660IDOC2C087ATECA1EDEB49B9



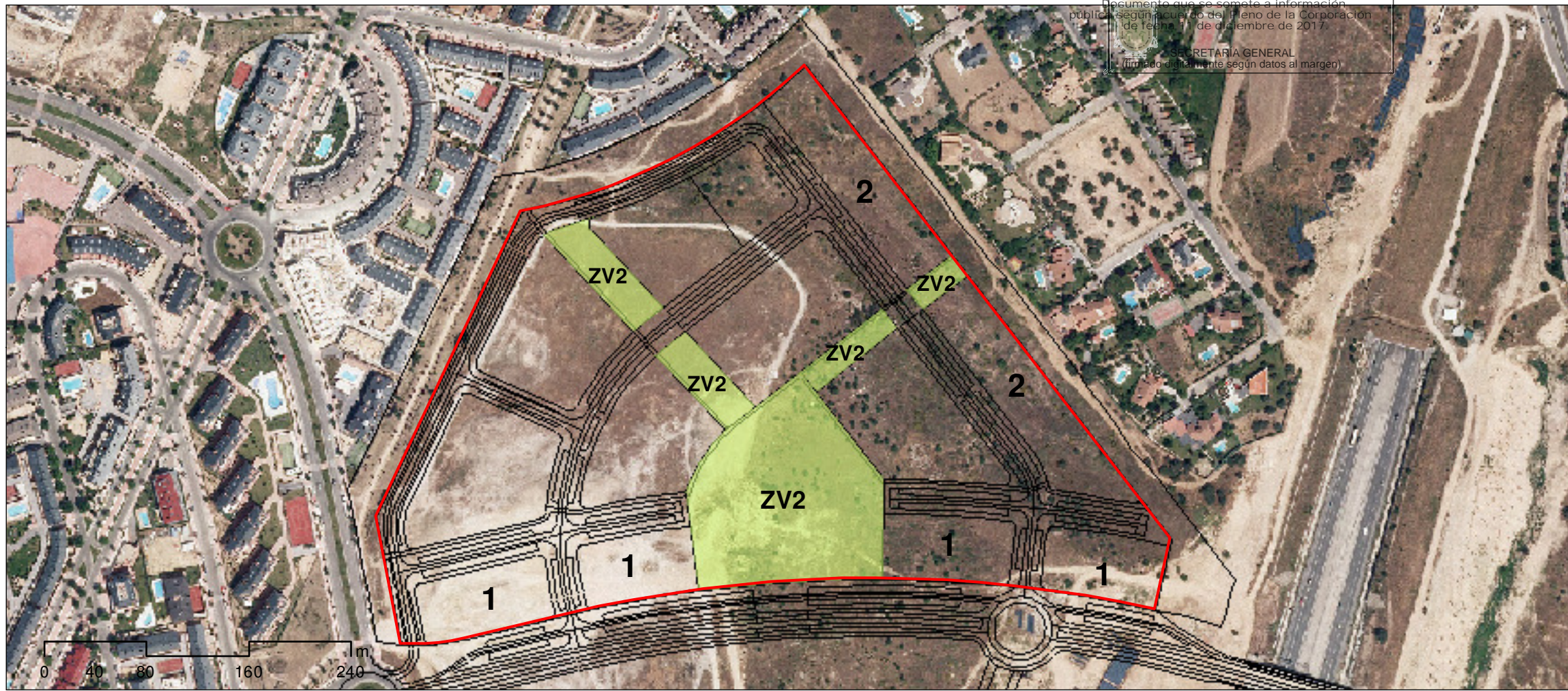

Documento que se somete a información pública según acuerdo del Pleno de la Corporación de fecha 17 de diciembre de 2017.
SECRETARÍA GENERAL
(firmado digitalmente según datos al margen)

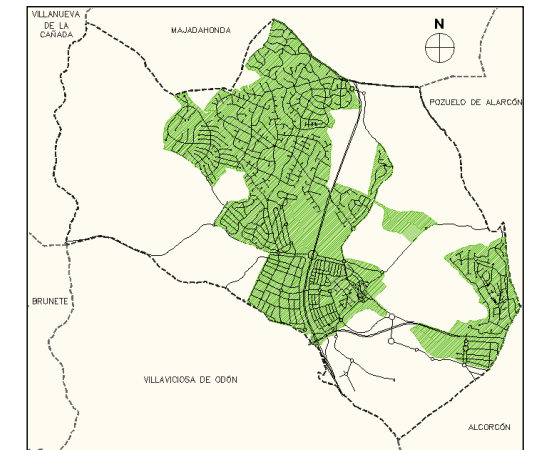

LEYENDA

- LÍMITE DEL ÁMBITO AU2
- 1. Ubicación usos terciarios
- 2. Banda de transición (residencial unifamiliar)
- ZV - Zona Verde



NUEVO PLAN GENERAL DE ORDENACIÓN URBANA DE BOADILLA DEL MONTE
ORDENACIÓN PORMENORIZADA ÁMBITO AU2

PLANO **13** | HOJA | **ORDENACIÓN SOBRE ORTOFOTO DEL ÁMBITO AU2**

ESCALA | FECHA **NOVIEMBRE 2017**

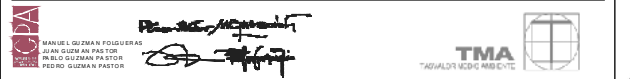

HASH DEL CERTIFICADO: ACF172E11BB089CB166FEF75BA2785A2EDFF91C4
 FECHA DE FIRMA: 13/12/2017
 PUESTO DE TRABAJO: SECRETARÍO GENERAL
 Ayuntamiento de Boadilla del Monte - <https://carpetaciudadano.ayuntamientoboadilladelmonte.org> - CSV: 28660IDOC2C087ATECA1E1DEB49B9



Documento que se somete a información pública según acuerdo del Consejo de Corporación de fecha 11 de diciembre de 2017.
 SECRETARÍA GENERAL
 (firmado digitalmente según datos a margen)



LEYENDA

LÍMITE DEL ÁMBITO AU2

VEGETACIÓN Y USOS DEL SUELO

- ZONA DEGRADADA
- ENCINAR ARBUSTIVO CON RETAMAS
- PLANTACIONES DE CHOPO

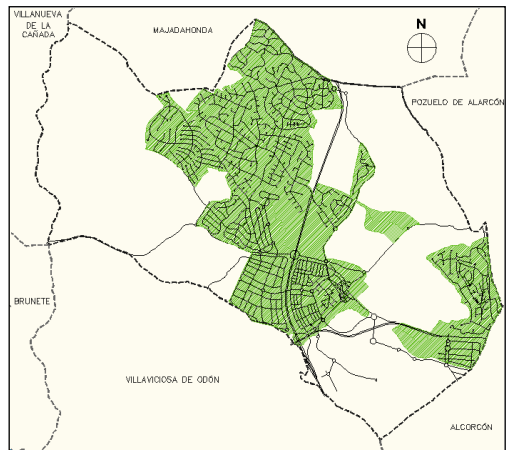

AYUNTAMIENTO DE BOADILLA DEL MONTE
 NUEVO PLAN GENERAL DE ORDENACIÓN URBANA DE BOADILLA DEL MONTE
 ORDENACIÓN PORMENORIZADA ÁMBITO AU2

PLANO 14 | HOJA VEGETACIÓN Y USOS DEL SUELO DEL ÁMBITO AU2: SUB-ÁMBITO NORTE (ANTIGUO SG10)

ESCALA 1/3.000 | FECHA NOVIEMBRE 2017

TMA

NOMBRE: JOSE LUIS PEREZ LOPEZ
 PUESTO DE TRABAJO: SECRETARIO GENERAL
 HASH DEL CERTIFICADO: ACF172E11BB088CB166FEF75BA2785A2EDFF91C4
 FECHA DE FIRMA: 13/12/2017
 Firmado Digitalmente en el Ayuntamiento de Boadilla del Monte - <https://carpetaciudadano.ayuntamientoboadilladelmonte.org> - CSV: 28660IDOC2C087ATECA1E1DEB49B9





Documento que se somete a información pública según acuerdo del Pleno de la Corporación de fecha 11 de diciembre de 2017.
SECRETARÍA GENERAL
(firmado digitalmente según datos al margen)





LEYENDA

 LÍMITE DEL ÁMBITO AU2

VEGETACIÓN Y USOS DEL SUELO

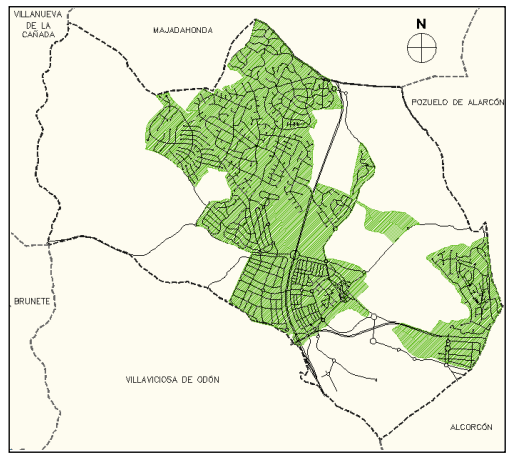
-  ENCINAR: ENCINAS DISPERSAS Y CHIRPIALES
-  EDIFICACIONES



 **NUEVO PLAN GENERAL DE ORDENACIÓN URBANA DE BOADILLA DEL MONTE**
ORDENACIÓN PORMENORIZADA ÁMBITO AU2

PLANO 15 | HOJA VEGETACIÓN Y USOS DEL SUELO DEL ÁMBITO AU2: SUB-ÁMBITOS SUR (ANTIGUOS SG3 Y SUR3)

ESCALA 1/2.500 | FECHA NOVIEMBRE 2017

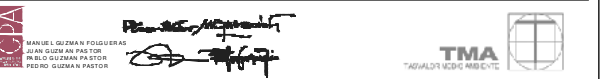

PUESTO DE TRABAJO: SECRETARÍO GENERAL
 NOMBRE: JOSE LUIS PEREZ LOPEZ
 Firmado Digitalmente en el Ayuntamiento de Boadilla del Monte - <https://carpetaciudadano.ayuntamientoboadilladelmonte.org> - CSV: 28660IDOC2C087ATECA1EDEB49B9
 FECHA DE FIRMA: 13/12/2017
 HASH DEL CERTIFICADO: ACF172E11BB098CB166FEF75BA2785A2EDFF91C4

