

Empresa:
En Activo

Roqueta (Roqueta Renta Car SL) (Autocars Roqueta)
Antes: **Roqueta Marata, Sebastià** Antes: **Roqueta Prat, Adjudori**

Ubicación:

Tona (Barcelona)



Versión 02-2023



HISTORIA



LINEAS



Datos G.C.



Textos Legales



Billetes



Info Web



Los autobuses de
Barcelona



Empresas



HISTORIAL

En 1918 **Sebastian Roqueta Vilalta** compró a **Julia Montaner Campmany** un **Clement Boyer** modelo de 1907 con matrícula **B-113** con el que inició su negocio utilizando dicho vehículo como **Taxi**.
Referencia en [Artículo sobre la historia de la empresa.](#)



Sebastian Roqueta Vilalta

El 30-06-1928 **Sebastian Roqueta** tramita autorización para su línea **Tona-Balenya** coincidente con el Ferrocarril, para lo que utilizará los siguientes coches → **Chevrolet** de 18 asientos matrícula **B-48448**, **Adler** de 18 asientos matrícula **B-49941** y **Chevrolet** matrícula **B-49911**. ([Ver documentos](#)). Existe una anotación con las Tarifas de 0,50 y 1 ptas (debe tratarse de ida+ida y vuelta).

Anterior a esta fecha debe de ser el Billete que se adjunta de la línea **Tona - Balenyá** ([ver billete](#)) atendida por "**COTR de Tona**". La tarifa es ida y vuelta y el precio inferior al anterior citado. Se ignora a que se refieren las sigla COTR.

COTR de Tona

En 1931 según la [Guía del Automovilista](#) la línea **De Tona a estación Balenyá** está atendida por **Juan Soler**, se desconoce qué relación tenía y cuanto tiempo duró. ([Ver documento](#)).

Juan Soler

En los años 40 siguió atendida la línea **Tona-Balenya** por **Sebastian Roqueta** al frente de la empresa, Existe una foto-cartel en un bar con el coche **B-70758 Chevrolet** ([ver Nota](#)) y en el artículo antes citado de "[imatges sobre Rodes](#)" se ve uno de los coches adaptado a gasógeno.

S. Roqueta

En 1952 **Sebastián Roqueta** continua efectuando la línea **Tona - Balenya** de 3 Km, con una duración de 7 minutos y un precio único de 1,65 ptas. Existen entre 8 y 12 viajes dependiendo de la época y en función de las combinaciones del Tren, por lo que se supone bastante actividad. ([Ver documento](#)).

Después de 1952 y antes de 1958 la titularidad de la empresa pasó a su hijo **Adjudorio Roqueta Prat**. ([Ver apuntes siguientes](#))

El 29-10-1958 **Adjudorio Roqueta Prat** recibe la concesión definitiva por convalidación de la línea **Balenya (estación) - Tona**, más adelante recibirá la codificación **V-1605, B-79**. Para atenderla deberá utilizar un **Chevrolet** de 18 asientos matrícula **B-70758**. ([Ver Lineas](#)).

Adjudorio Roqueta Prat

Antes de 1987 cambia su titularidad a favor de **Sebastià Roqueta Marata**.

Sebastià Roqueta Marata

Tiene parentesco con **Isidro Marata Blanchar** que es una empresa de La Garriga ([Ver Ficha](#)). La madre de éste es hermana del padre del titular de la otra citada.

Fonda Santa Digna

Isidro Marata Blanchart
Omnibus Santa Digna

Después de 1989 deja de realizar la línea presumiblemente por abandono de la misma (no hay datos en ningún sitio).

Posteriormente se dedica exclusivamente al **Discrecional**, cambiando su nombre por el de **Roqueta Renta Car SL**, conocida también por **Autocars Roqueta**.



En 15-12-2022 el **Ayuntamiento de Centelles** establece un servicio de **Transporte Urbano** para realizar varios recorridos por dentro de la población y con horarios distintos, únicamente los Jueves que coinciden con el día de mercado. ([Ver datos en Lineas](#)). ([Ver artículo](#)). ([Ver Video promocional](#)). La empresa operadora que contratan es la local vecina de Tona de **Roqueta**.

Líneas
Urbanas
Centelles



Esta ficha se actualizó anteriormente en profundidad el 03-2009.
La última versión es ésta de 02-2023, con motivo de volver a trabajar en una línea Urbana.

Queda pendiente también de desglosar el **Servicio Urbano** a la ficha correspondiente, de momento se deja aquí por ser la empresa localmente más apropiada y ser el servicio subvencionado por el Ayuntamiento y de carácter temporal.

Líneas
Urbanas



ROQUETA (9080 HWV) Meridiana-Fabra (Miquel) 12-1-15



Internet+XaviFlórez

Datos en: Blog: <https://imatgessobrerodes.blogspot.com/>

Tema: AUTOCARS ROQUETA A TONA

Descargado el: 16-04-2021

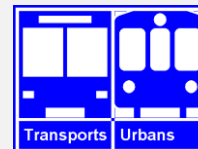

Imatges sobre rodes

He creat aquest bloc amb la finalitat de mostrar imatges de vehicles que he recopilat al llarg de la vida. VIATJES I CAMIONS.

Datos en: <https://imatgessobrerodes.blogspot.com/2012/02/autocars-roqueta-tona.html>

Nota.- Todas las fotos conservan sus enlaces, clicando sobre ellas se abre la foto original.

1 de febr. 2012

AUTOCARS ROQUETA A TONA.

Avui he conegut al Sr. Sebastia Roqueta. Una persona molt amable i afable, propietari junt amb el seu fill de la prestigiosa i antiga empresa de Autocars a Tona.

Aquesta empresa el seu fort a falta actualment de fabricues, es el transport per part de la Generalitat de Catalunya, de escolars i excursions Casualment avui degut a la passa de grip ha tingut que fer un servei de un internat amb varis alumnes al Centre de Atenció Primaria del poble.

També es dediquen amb els autocars de 3 eixos als viatges discrecionals per tot Espanya i estranger.

El personal porta molta antiguitat a la Empresa cosa que demostra el tarannà de la família Roqueta. Hem parlat llarga estona a la oficina on hem recordad els vells temps dels transportistes de la plana de Vic. El Sr Roqueta ha tingut un detall molt elegant amb mi , aixec ase de la taula del despactx y agafant una cadira sentanse en front de mi, cara a cara tot un detall que dignifica al Amfitrió, sense fustes per entremig, tot un detall de confiança. Despres hem agafat el cotxe per dirigir-nos als garatges dels autocars a unes naus tocant a la gasolinera de les quatre carreteres, on hem pres un cafè i parlat amb Ramonet tota una institució a les Quatre Carreteres.

Autocars Roqueta neix al any 1918 quan Sebastia Roqueta Villalta compra a Doña Julia Montaner y Campmany. Un Clement Boyer model 1907, matricula de Barcelona B-113, per treballar el servei de taxi. Aquí comença la saga fins els nostres dies.

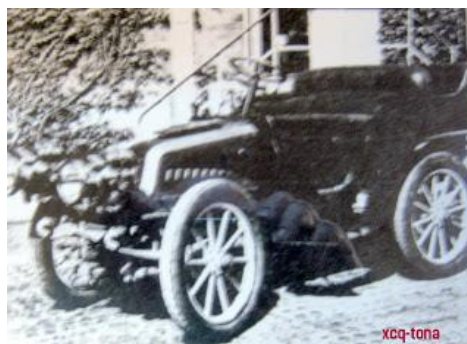

Segueix la saga amb Adjudorio Roqueta Prat, família del Hotel Prat. Li Segueix el Sebasta actual Roqueta Marata. Marata la mara es germana dels autocars de La Garriga , el conegut Garatge de Santa Digna , sen el darrer Roqueta el Gerard Roqueta Iguacil, esperan a veure qui continua, encara que el Gerard es molt jove.



Dibuix fet de un dels emblemàtics Autocars.



Autocars Roqueta tambe disposa, de una distribuïdora de Gas-Oil, per a Calefaccions.



Detall de un autocar Roqueta a la post -guerra" tiran" de Gasogen.



Aquest dos autocars son el mateix, porten un motor **Sura -Henschel**, la marca de motors del Hospitalet el primer era marca **Layetan**, amb les vibracions la carrosseria es va desmuntar.

El Sr. Adjutori Roqueta repenjat, davant un autocar de Casas en una excursió amb varies empreses.

Layetan, els va pagar una carrosseria nova de Metalicas Logroñesas.



Aquest autocar de formes rares, es un chasis Hispano Suiza, comprat pel Sr. Adjutori Roqueta i carrossat per Puigbo de Vic.

Autocars en el que opera actualment la Empresa Roqueta.

Imatges molt antigues i precaria qualitat.



El autocar del Gasogen ja funcionant amb Bençina.



Bedford de benzina comprat a Autocars Codina de Sabadell.



- de febrer 01, 2012

Envia per correu electrònic [BlogThis!](#) Comparteix a [Twitter](#) Comparteix a [Facebook](#) Comparteix a [Pinterest](#)

Etiquetes de comentaris: [AUTOCARS](#) [ROQUETA-TONA-IRIZAR-MAN](#) -[VOLVO-MERCEDES VITO-IVECO-CHEVROLET-LAYETAN-CARROCERIA METALICAS](#) [LOGROÑESAS](#).[BEDFORD](#)-[aUTOCARS](#) [CODINA-SABADELL](#)-[HISPANO SUIZA](#).



Notas / Noticias

Correo de Josep Antoni Moreno → 29-07-2007

L'estació de ferrocarril de Balenyà-Tona-Seva és una de les moltes en que pots comprar un bitllet amb olor de calamars fregits. Però els del bar tenen penjades a les parets una col·lecció de fotografies antigues de l'estació i rodalia. Hi ha un parell d'espectaculars d'un descarrilament d'una "suïssa" a la mateixa estació. Però la que us agradarà més és la del bus que donava servei a l'estació des de Tona. Al lateral del bus posa Renfe-Zona Norte, per la qual cosa la foto no pot ser de 1940 com indica al peu. Com a mínim de 1942. Si passeu per allà ja teniu l'excusa per a fer una cervesa (o un aigua...)

Jose Antonio Tartajo contestó:

Creo que la mayoría de los destinatarios de estas informaciones que nos transmite Josep Antoni Moreno saben que en cierto momento me dediqué a bucear en el BOE en busca de concesiones de autobuses. Al ver la muy interesante foto del último mensaje, con olor a calamars fritos, he buscado en los EXCEL correspondientes y ha aparecido ese autobús. Ciertamente, no puedo adivinar la fecha de la foto, pero no creo que sea 1940 porque la matrícula es de 1942.

He localizado una "adjudicación definitiva convalidando el servicio existente", de fecha 29/10/1958 (cierto, seguro que llevaba muchos años funcionando). La adjudicación se hace a "Adjutorio Roqueta Prat" (ya



Bus_(B-70758)_ (Antiguo)_1942-00(CartelBar+JAMiG).JPG

sabemos de dónde sale el Roqueta del autobús) y corresponde a la línea de Balenyà (estación) a Tona, de 2,85 km. de longitud. El vehículo adscrito a la concesión era un Chevrolet matrícula B-70.758, de 18 asientos. Se pedía otro vehículo de reserva, de cabida equivalente.

Se me ocurre que quizás el fotógrafo disparó la foto antes de tiempo, cuando alguien estaba visitando el mingitorio de la estación, que aparece detrás del vehículo.....



Empresa: **En Activo**

Roqueta (Roqueta Renta Car SL) (Autocars Roqueta)
Antes: **Roqueta Marata, Sebastià** Antes: **Roqueta Prat, Adjutori**

Ubicación:

Tona (Barcelona)



Servicios diarios fijos de autobús en Cataluña
Según datos facilitados por la
CÁMARA DEL AUTÓNIBUS DE CATALUÑA



Año 1931

Datos extraídos del documento perteneciente a **Jordi Masdeu Navarra** y escaneado por **Joan Domingo Ventura**

El contenido figura transcrito a continuación:

Barcelona | **Página 63** | **Juan Soler** | **De Tona a estación Balenyà**



Datos de Autorizaciones de (RENFE) para Líneas Coincidentes (de Marcel Estadella)

Marca	CVF		Matricula	plazas	Observaciones	recorrido	Clase y grupo	fecha
Sebastian Roqueta					Expediente 97			
Chevrolet	13	B	48448	18	puede ser B-48948	Tona-Balenyà	B	30/06/1928
Adler	21	B	49941	18		Tona-Balenyà		
Chevrolet	21	B	49911	?		Tona-Balenyà		

La Referencia a (RENFE) debe entenderse que inicialmente se presentó en la Administración Ferroviaria de la Zona de Barcelona que correspondiera (generalmente MZA) y que años después fué integrada en RENFE, empresa de quien se obtuvo esta documentación.

COMPANIA DE LOS FERROCARRILES DE MADRID A ZARAGOZA Y A ALICANTE

COORDINACION DE TRANSPORTES TERRESTRES

LÍNEA de *Tona* a *Balenyà*

SERVICIO de (1) *viajeros* a (2) *diario* PERMISO: clase *B*

Empresa o propietario *Sebastian Roqueta*

Fecha de la concesión de *Junio* de 19 *29*

Longitud *2 kms.* Fecha implantación servicio de de 19

Provincias que recorre

Locales de que dispone para los viajeros

COCHES afectos a esta línea:

MARCA	FUERZA HP.	N.º Y MATRICULA	ASIENTOS	Patente de Circulación PTS.

IMPUESTOS: del Timbre

de transportes

Canon de conservación

Canon de inspección

Número de viajeros que se calcula transporta diariamente

¿Transporta mercancías? ¿Qué clases principalmente?

Observaciones: *zonipas 0'50 y 1.- pts.*

(1) Viajeros o mercancías. (2) Diario o alterno.

COMPANIA DE LOS FERROCARRILES DE MADRID A ZARAGOZA Y A ALICANTE

COORDINACION DE TRANSPORTES TERRESTRES

LÍNEAS DE AUTOMOVILES EXPEDIENTE N.º *B 55*

LÍNEA de *Tona* a *Balenyà*

SERVICIO de (1) *viajeros* a (2) *diario* PERMISO: clase *B*

Empresa o propietario *Sebastian Roqueta*

Fecha de la concesión de *Junio* de 19 *29*

Longitud *2 kms* Fecha implantación servicio de de 19

Provincias que recorre

Locales de que dispone para los viajeros

COCHES afectos a esta línea:

MARCA	FUERZA HP.	N.º Y MATRICULA	ASIENTOS	Patente de Circulación PTS.
<i>Chevrolet</i>	<i>16</i>	<i>48448</i>	<i>18</i>	
<i>Adler</i>	<i>21</i>	<i>49941</i>	<i>18</i>	
<i>Chevrolet</i>	<i>21</i>	<i>49911</i>		

IMPUESTOS: del Timbre

de transportes

Canon de conservación

Canon de inspección

Número de viajeros que se calcula transporta diariamente

¿Transporta mercancías? ¿Qué clases principalmente?

Observaciones: *zonipas 0'50 y 1.- pts.*

(1) Viajeros o mercancías. (2) Diario o alterno.

Billete antiguo

Colección **Joan Domingo Ventura**
www.ticketcity.net



Se ignora el significado de las siglas COTR. El billete es anterior a la Guerra (está escrito en Catalán)
No hay antecedentes en Timbre. Tuvo que pertenecer a este Empresario **Roqueta** o al citado antes **Juan Soler**.



Datos de la Guia Barem-Lines (del año 1952 aproximadamente)

Página 166 →

L I N E A: TONA - BALENYA

EMPRESA: Sebastián Roqueta

Precio del trayecto: 1'65 Pts.

HORARIO DE VERANO

Salidas de Tona

6.30, 7.35, 8.40, 9.50, 11.50,
13.35, 15.30, 17.05, 18.05,
20.30 y 21.30 h.

Salidas de Balenyá

6.50, 8.45, 9.15, 10.15, 12.10,
13.50, 16.-, 17.45, 18.30,
20.45 y 21.45 h.

NOTA: Los Sábados, hay coche a
la Est. de Balenyá, para el
tren de las 23.05 h.

El horario de verano comprende
los meses de Julio a Septiembre
ambos inclusivos.

Duración del trayecto: 7 m.
Kilómetros: 3

Sitio de salida de Tona:
C. Barcelona, 4 - Tel. 84

Sitio de salida de Balenyá:
Estación FF.CO.

H O R A R I O

Salidas de Tona

8.40, 11.50, 13.35, 17.05,
18.05 y 21.30 h.

Salidas de Balenyá

10.15, 12.10, 16.-, 17.45,
20.30 y 21.45 h.

NOTA: Los Viernes, día de mer-
cado, hay un servicio extraor-
dinario, con salida de Tona a
las 9.50 h. hasta la Est. de
Balenyá y regreso.



Datos de Concesiones hasta 1968 (de José Antº Tartajo):

Adjudicación:

Línea	Prov	km	Titular	tipo	Fecha	Exped.	Vehículos	Observaciones
Balenyá (estación) y Tona	-	2,85	Adjutorio Roqueta Prat	def. conv.	29-10-1958	5003	B-70.758 Chevrolet 18 as. reserva, otro equivalente	-

General:

V	provincial	Itinerario	Concesionario
V-1605	B-79	Balenyá (estación) - Tona	Adjutorio Roqueta Prat



Resumen de Líneas Generales (Gen.Cat.)

Datos G.C.

Ref_año	DGT	Nac	Loc	Distintivo	Línea	Observaciones	Empresa
1982-06	_1085	V1605	B79		Tona-Balenyá (estació)		Roqueta Prat, Adjutori
1983-03	_1085	V1605	B79		Tona-Balenyá (estació)		Roqueta Prat, Adjutori
1984-12	_1085	V1605	B79		Tona-Balenyá (estació)		Roqueta Prat, Adjutori
1987-04	_1085	V1605	B79		Tona-Balenyá (estació)		Roqueta Marata, Sebastià
1989-01	_1087*	V1605	B79		Tona-Balenyá (estació)	(antes 1085)	Roqueta Marata, Sebastià

Luego, parece que simplemente dejó de prestar el servicio, que en parte ya estaba atendido por otras Empresas de la zona.

Mapa de situación de la zona:

Tona
Hostalets de Balenyá
Centelles

Las dos primeras corresponden a la anterior línea, que se considera suburbana.

La actual de **Centelles** es puramente urbana.

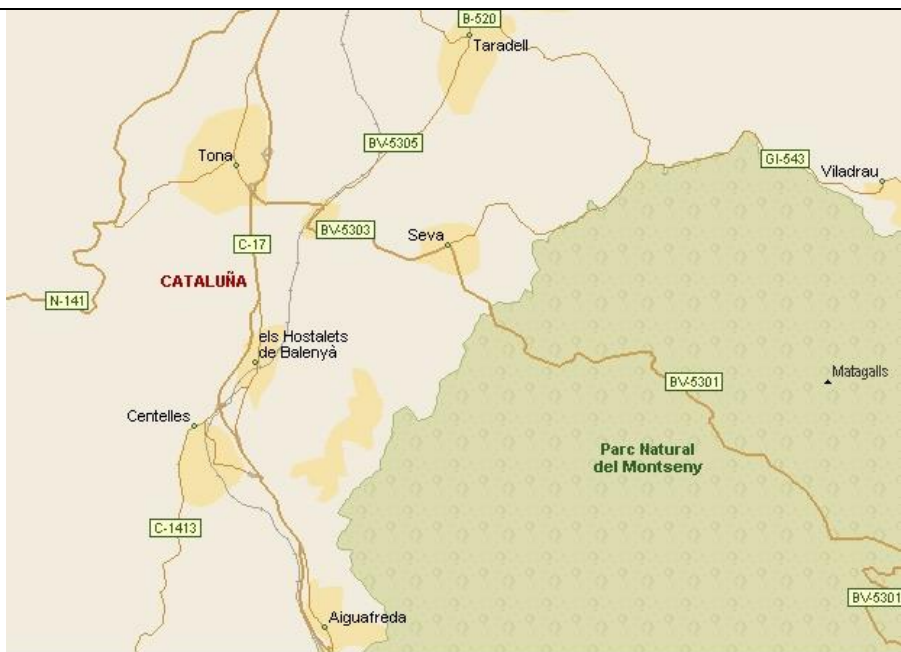



Linea Urbana de Centelles

El 15-12-2022 El **Ayuntamiento de Centelles** establece un servicio de **Transporte Urbano** para realizar varios recorridos por dentro de la población y con horarios distintos, únicamente los Jueves que coinciden con el día de mercado. (Ver datos en Lineas). La empresa operadora que contratan es la local vecina de Tona de **Roqueta**.



Recorregut Bus

MOU-TE PER CENTELLES

Prova Pilot Mobilitat Local: Cada dijous de 7.30 h a 13.30 h

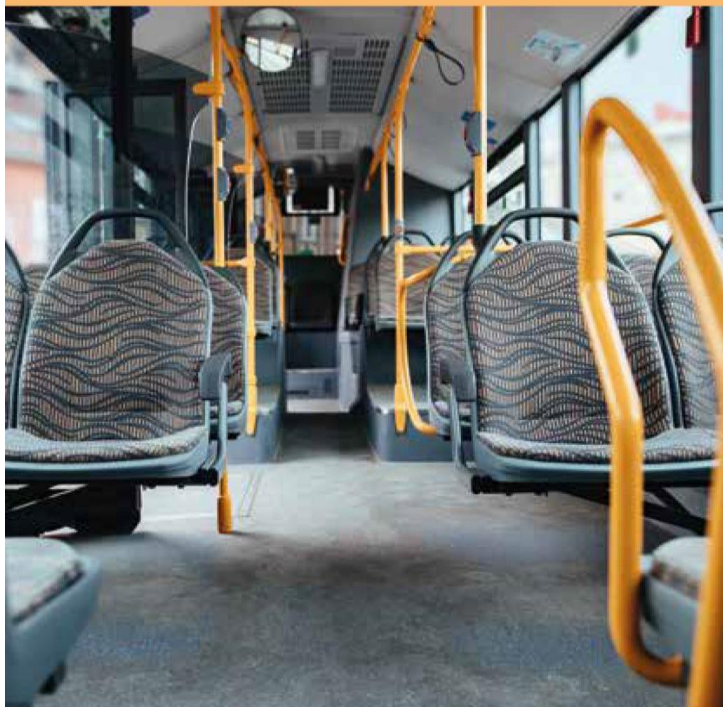

Objectiu: Apropar la població de Centelles dels diferents barris al centre de la vila per:

- Realitzar les compres en els comerços i serveis de Centelles.
- Realitzar les gestions personals i familiars (metge, ajuntament, entitats financeres...)

Durada: Cada dijous de 7.30 h a 13.30 h

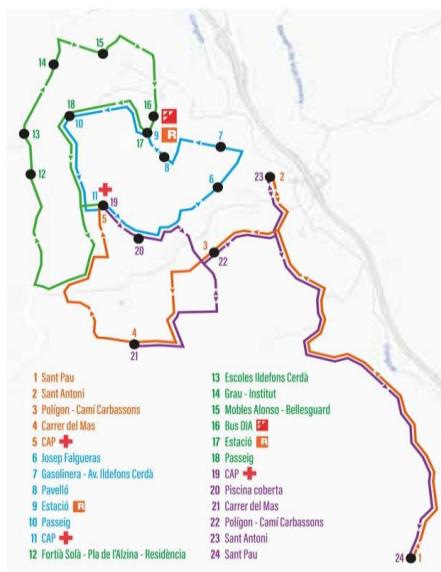
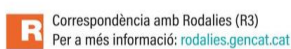

1 Sant Pau	7.30	--	--	10.00	--	--	12.45	--
2 Sant Antoni	7.40	--	--	10.10	--	--	12.55	--
3 Poligon - Camí Carbossons	7.45	--	--	10.15	--	--	13.00	--
4 Carrer del Mas	7.50	--	--	10.20	--	--	13.05	--
5 CAP	7.55	--	--	10.25	--	--	13.10	--
6 Josep Falgueras	8.00	8.30	9.00	10.30	11.00	12.00	13.15	13.30
7 Gasolinera - Avinguda Ildefons Cerdà	8.03	8.33	9.03	10.33	11.03	12.03	13.18	13.29
8 Pavelló	8.05	8.35	9.05	10.35	11.05	12.05	13.20	13.27
9 Estació	8.07	8.37	9.07	10.37	11.07	12.07	13.22	--
10 Passeig	8.09	8.39	9.09	10.39	11.09	12.09	13.24	--
11 CAP	8.10	8.40	9.10	10.40	11.10	12.10	13.25	13.25
12 Fortià Solà - Pla de l'Alzina - Residència	8.12	8.42	9.12	10.42	11.12	12.12	--	--
13 Escoles Ildefons Cerdà	8.13	8.43	9.13	10.43	11.13	12.13	--	--
14 Grau - Institut	8.15	8.45	9.15	10.45	11.15	12.15	--	--
15 Mobles Alonso - Bellesguard	8.17	8.47	9.17	10.47	11.17	12.17	--	--
16 Bus DIA	8.19	8.49	9.19	10.49	11.19	12.19	--	--
17 Estació	8.20	8.50	9.20	10.50	11.20	12.20	--	--
18 Passeig	8.22	8.52	9.22	10.52	11.22	12.22	--	--
19 CAP	8.24	8.54	9.24	10.54	11.24	12.24	--	--
20 Piscina coberta	8.25	8.55	9.25	10.55	11.25	12.25	--	--
21 Carrer del Mas	--	--	9.30	--	--	12.30	--	--
22 Poligon - Camí Carbossons	--	--	9.33	--	--	12.33	--	--
23 Sant Antoni	--	--	9.35	--	--	12.35	--	--
24 Sant Pau	--	--	9.45	--	--	12.45	--	--

Correspondència amb Rodalies (R3)
Per a més informació: rodalies.gencat.cat

Correspondència amb bus interurbà (406 Vic - Granollers)
Per a més informació: sagales.com





Recorregut Bus

MOU-TE PER CENTELLES

Prova Pilot Mobilitat Local: Cada dijous de 7.30 h a 13.30 h



R Correspondència amb Rodalies (R3)
Per a més informació: rodalies.gencat.cat

S Correspondència amb bus interurbà (406 Vic - Granollers)
Per a més informació: sagales.com



Sant Pau	7:30	--	--	10:00	--	--	12:45	--
Sant Antoni	7:40	--	--	10:10	--	--	12:55	--
Polígon - Camí Carbassons	7:45	--	--	10:15	--	--	13:00	--
Carrer del Mas	7:50	--	--	10:20	--	--	13:05	--
CAP	7:55	--	--	10:25	--	--	13:10	--
Josep Falgueras	8:00	8:30	9:00	10:30	11:00	12:00	13:15	13:30
Gasolinera - Avinguda Ildefons Cerdà	8:03	8:33	9:03	10:33	11:03	12:03	13:18	13:29
Pavelló	8:05	8:35	9:05	10:35	11:05	12:05	13:20	13:27
Estació R	8:07	8:37	9:07	10:37	11:07	12:07	13:22	--
Passeig	8:09	8:39	9:09	10:39	11:09	12:09	13:24	--
CAP	8:10	8:40	9:10	10:40	11:10	12:10	13:25	13:25
Fortià Solà - Pla de l'Alzina - Residència	8:12	8:42	9:12	10:42	11:12	12:12	--	--
Escoles Ildefons Cerdà	8:13	8:43	9:13	10:43	11:13	12:13	--	--
Grau - Institut	8:15	8:45	9:15	10:45	11:15	12:15	--	--
Mobles Alonso - Bellesguard	8:17	8:47	9:17	10:47	11:17	12:17	--	--
Bus DIA S	8:19	8:49	9:19	10:49	11:19	12:19	--	--
Estació R	8:20	8:50	9:20	10:50	11:20	12:20	--	--
Passeig	8:22	8:52	9:22	10:52	11:22	12:22	--	--
CAP	8:24	8:54	9:24	10:54	11:24	12:24	--	--
Piscina coberta	8:25	8:55	9:25	10:55	11:25	12:25	--	--
Carrer del Mas	--	--	9:30	--	--	12:30	--	--
Polígon - Camí Carbassons	--	--	9:33	--	--	12:33	--	--
Sant Antoni	--	--	9:35	--	--	12:35	--	--
Sant Pau	--	--	9:45	--	--	12:45	--	--

Imágenes de Miquel Segura:

ROQUETA
Matrícula (8838 JJY)
en Centelles
2023-01-26



Foto: Miquel Segura Llop
26.01.2023 Centelles (BARCELONA)

