



LLADEVSA

LLADEV Sociedad Anónima
Av. Canadá N° 828 Of. 204
Urb. Santa Catalina – La Victoria – Lima
✉ lladevsa@gmail.com
📺 📺 Lladevsa
📞 N° 951 674 285 / 975 017 947

DEMO GRATIS CON LICENCIA DE USO DE UNA SEMANA

De nuestra amable consideración:

Es grato dirigirme a usted y después de saludarle, manifestarle que a través de nuestra carta, estamos enviando el **Enlace y Anexo de Descarga y Registro del Sistema de la GENERAL TABLE** debiendo seguir todo lo señalado.

Enlace de descarga: <http://lladevsa.com/app/descarga.php>

Esta descarga, contiene un archivo **key.txt**, el cual tiene la **CLAVE DE ACTIVACIÓN**, la misma que de comprarlo debe enviar a: lladevsa@gmail.com con la finalidad de **ampliar la licencia de uso a todo el año**.

Cabe mencionar, que nos puede visitar en nuestras redes sociales como **LLadevsa** en **Facebook** y en **YouTube** donde encontrarán **Videos Demos y Tutoriales**, que ayudará en el uso del software.

También, no dude en llamar al wasap N° **951 674 285** y **975 017 947** que amablemente le atenderemos ante alguna novedad o consultas que requieran.

Agradeciéndole anteladamente por haber depositado en nosotros vuestra confianza de trabajar usando nuestra herramienta tributaria laboral, quedamos de Usted

Atentamente,

LLADEVSA

ANEXO



GENERAL TABLE

SISTEMA DE RETENCIÓN EN RENTAS DE QUINTA CATEGORÍA
TRABAJADORES DOMICILIADOS EN EL PERÚ

MODO DE INSTALACION Y REGISTRO DEL SISTEMA



CONTENIDO

LOS REQUISITOS	4
MODO DE INSTALACION.....	4
PROPIEDADES DEL EJECUTABLE.....	10
EL REGISTRO DEL PRODUCTO	11
CONFIGURACION REGIONAL	12

REQUISITOS

- Compatible con Windows XP / 7 / 8 / 10
- Necesita derechos de administrador

MODO DE INSTALACION

Al realizar la instalación del programa, debe descomprimir los archivos descargados, los cuales se muestran a continuación.

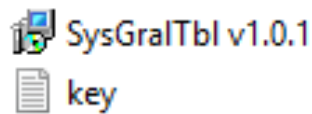

Seguidamente, es recomendable dar click derecho sobre el instalador y seleccionar la opción “Ejecutar como administrador”, tal como se muestra.

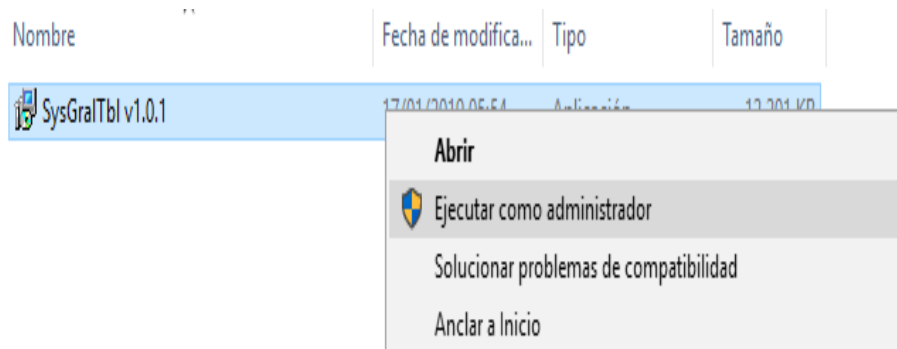

Una vez realizada esta acción, debe ejecutar o dar doble click en el archivo de nombre SysGralTbl v1.0.1, con ello le mostrará la siguiente ventana.

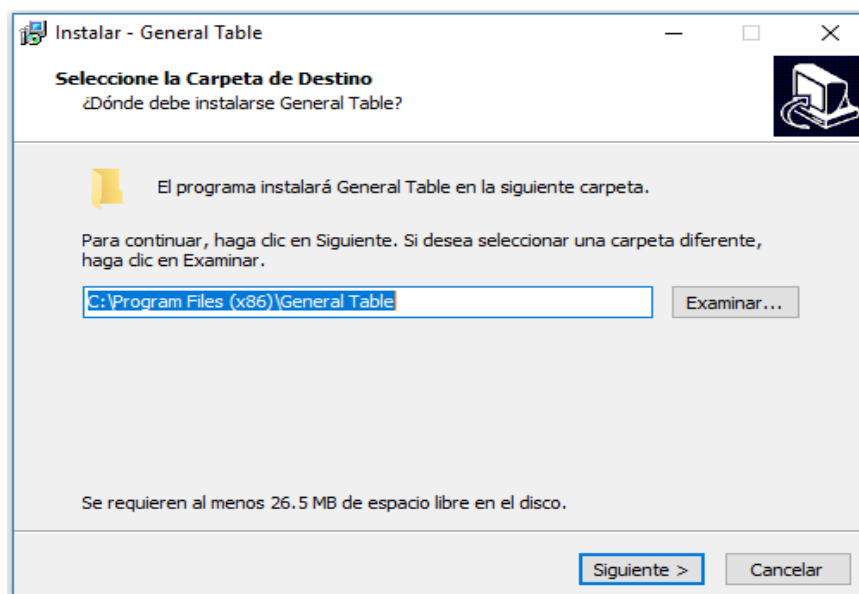

Luego, proceda a seguir con el botón **SIGUIENTE**

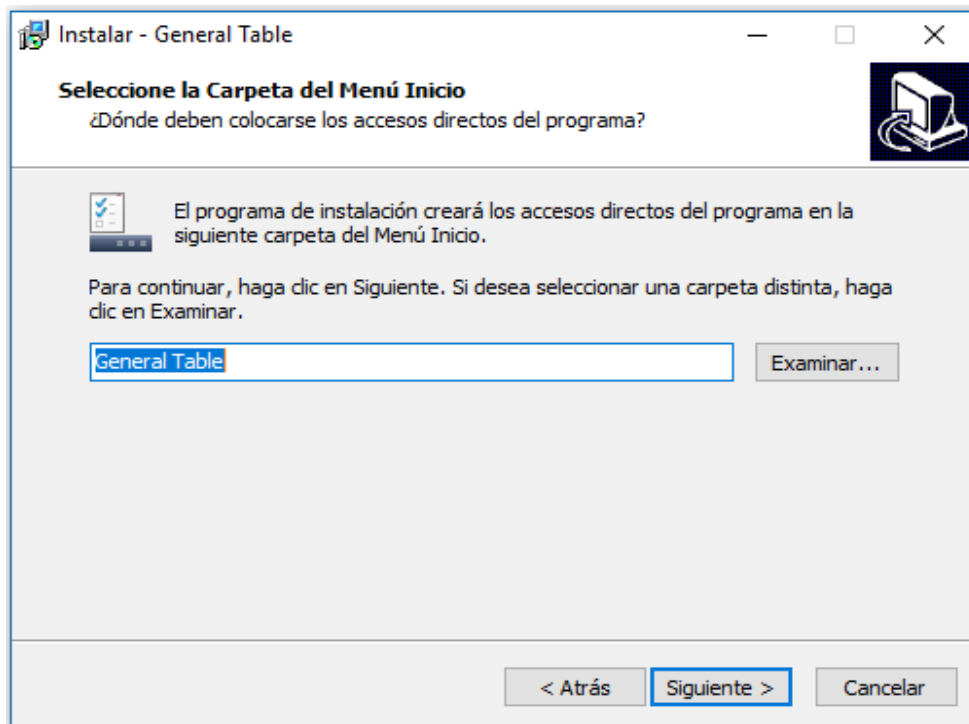

Seguidamente, con el botón **INSTALAR**

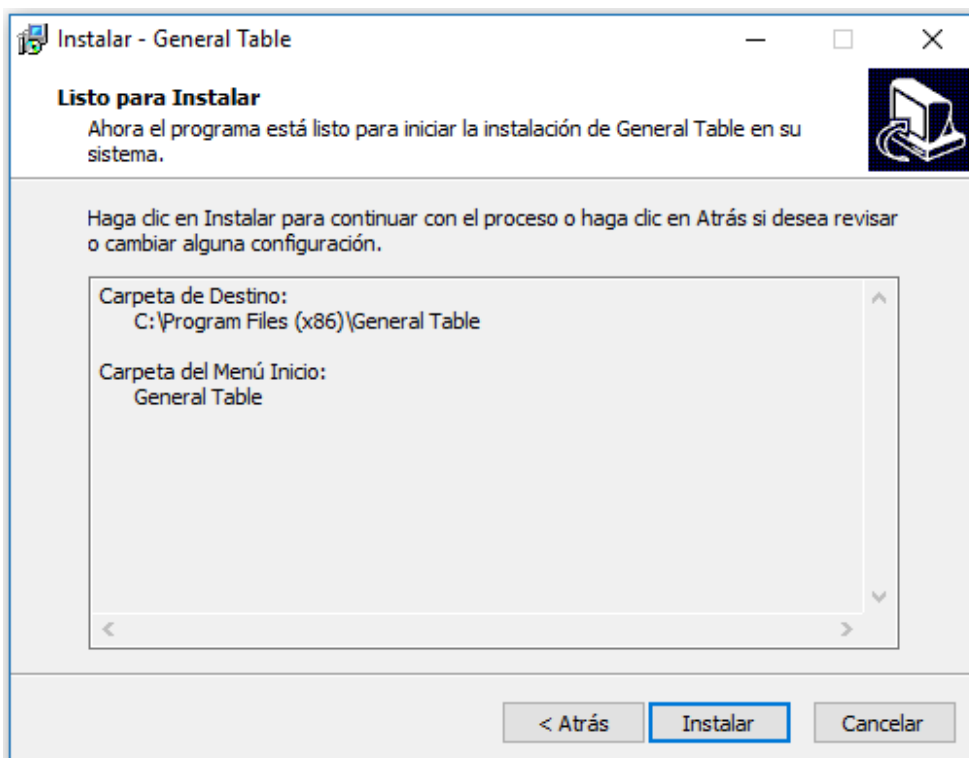

A continuación, siga con el botón **NEXT**

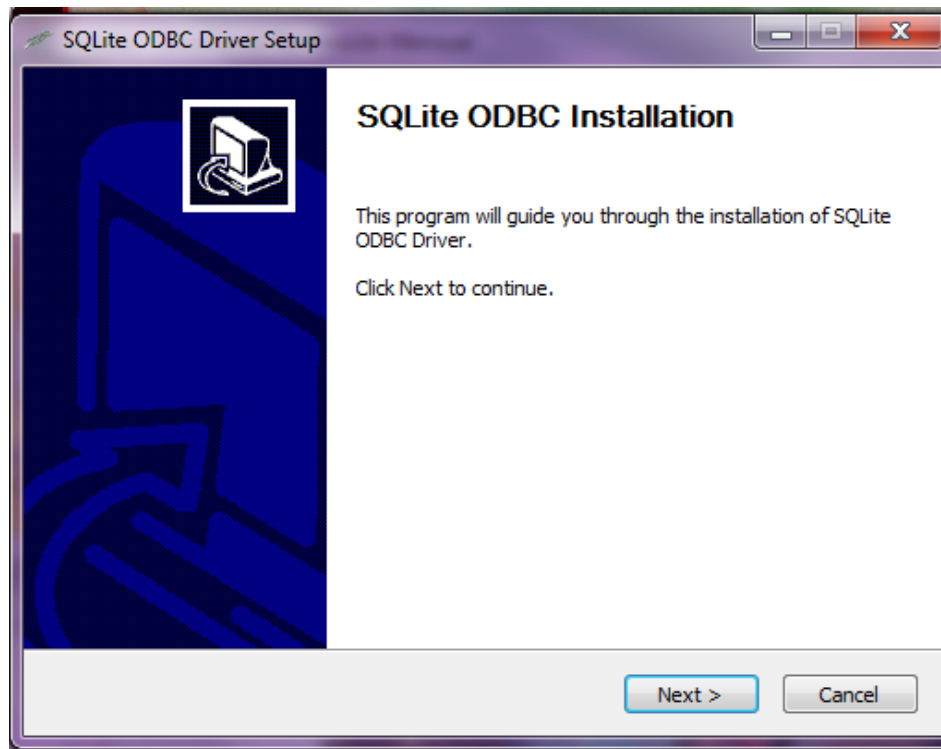

Debe seguir con el botón **I AGREE** y continuar

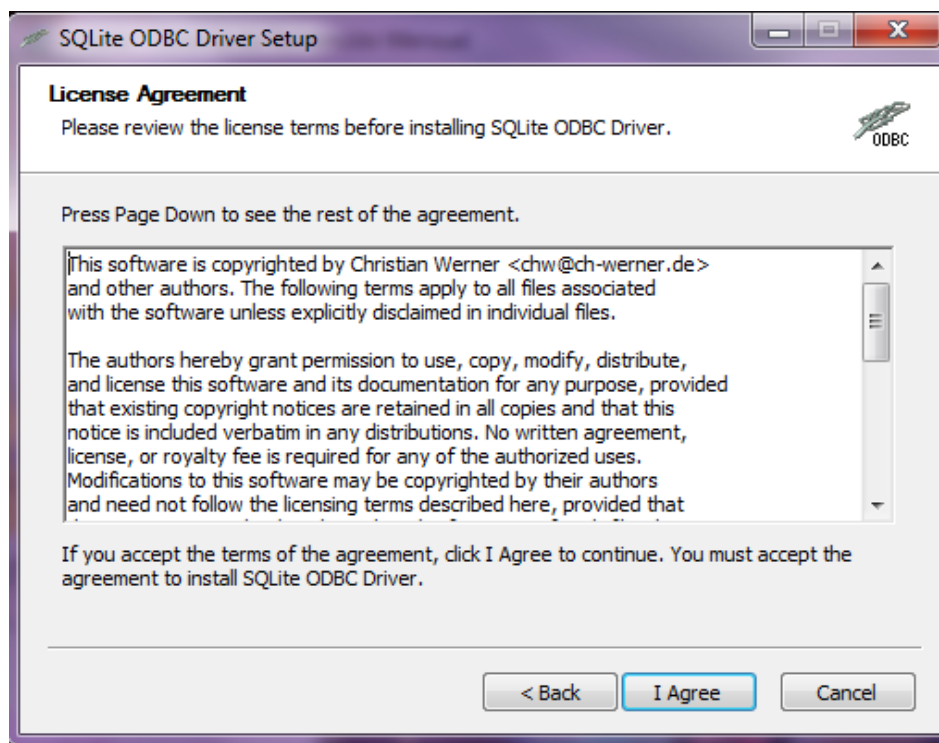

Continúe con el botón **INSTALL**

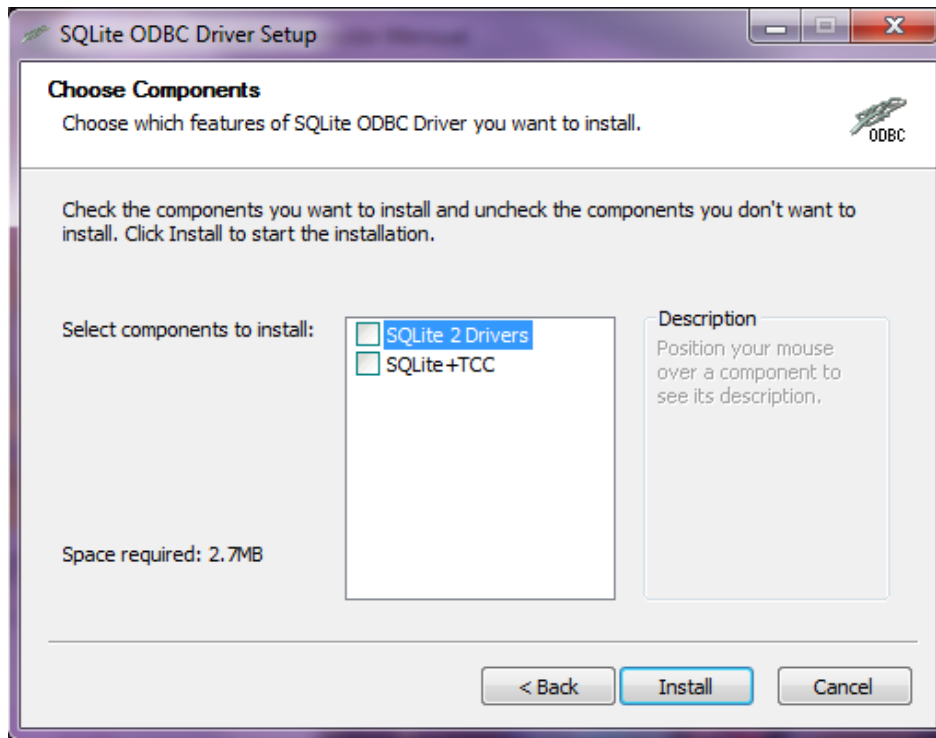

Luego el botón **FINISH**

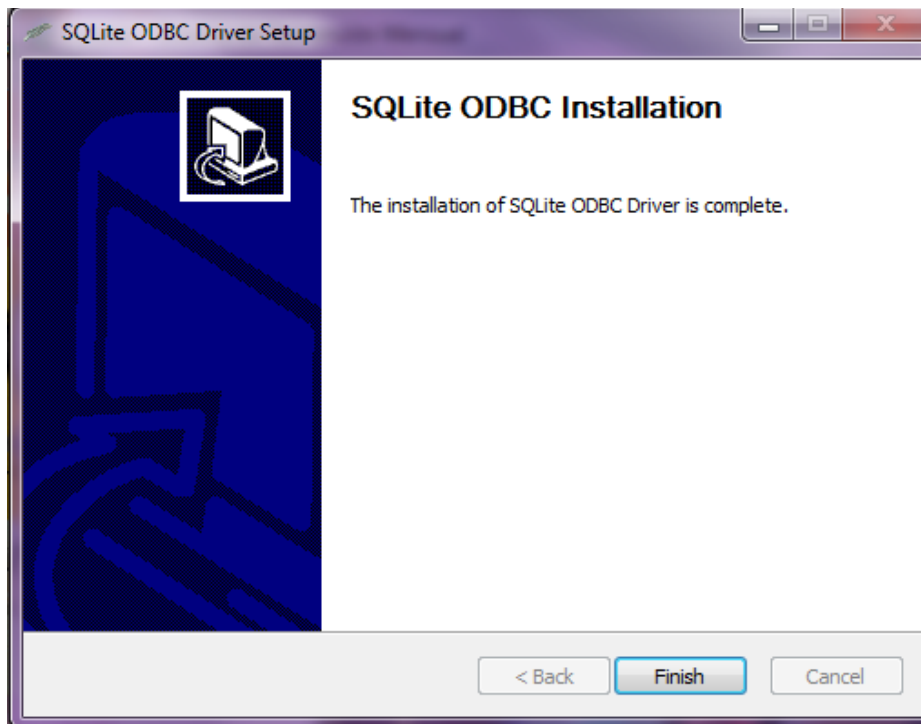

Finalmente, se visualizará la siguiente ventana, culminando la instalación del software

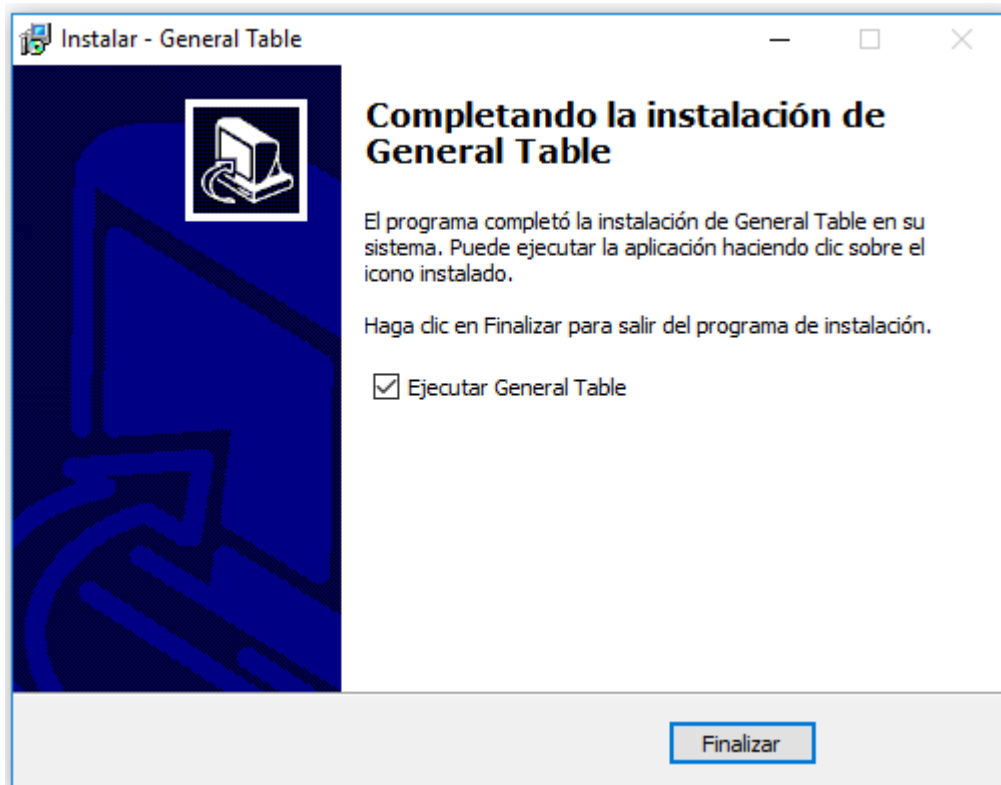

OBSERVACION

En caso, que al momento de instalar el programa, le sale algún mensaje de error o no continúa la instalación, deberá realizar lo siguiente:

Debe dar click derecho sobre el instalador y seleccionar la opción “**Propiedades**”.

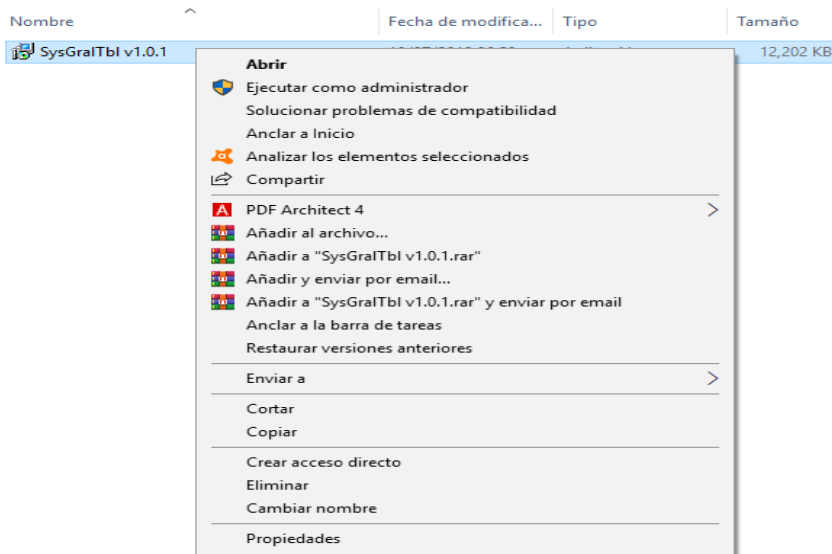

Luego, elegir la pestaña “**Compatibilidad**” y seleccionar lo señalado en la imagen

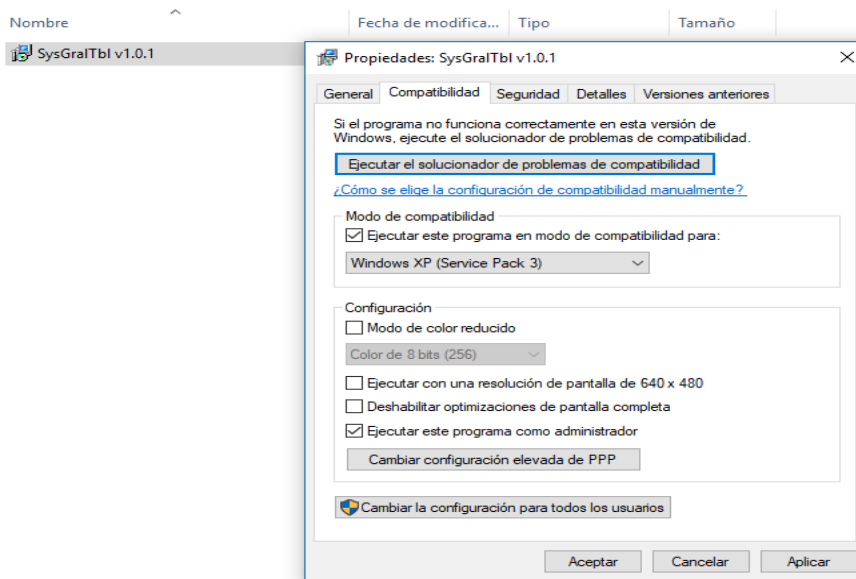

Al finalizar, dar click en el botón **Aceptar** y realizar nuevamente la instalación del software.

PROPIEDADES DEL EJECUTABLE

Se recomienda que el ejecutable, en las propiedades de compatibilidad, tenga marcada las casillas, tal como se muestran. Por ello, debe entrar a la ruta donde se está instalando el software, que por lo general es:

C:\Archivos de Programas\General Table

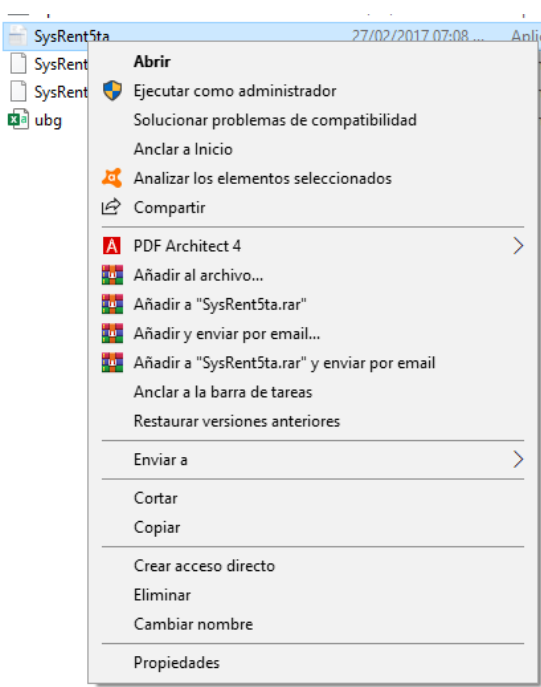
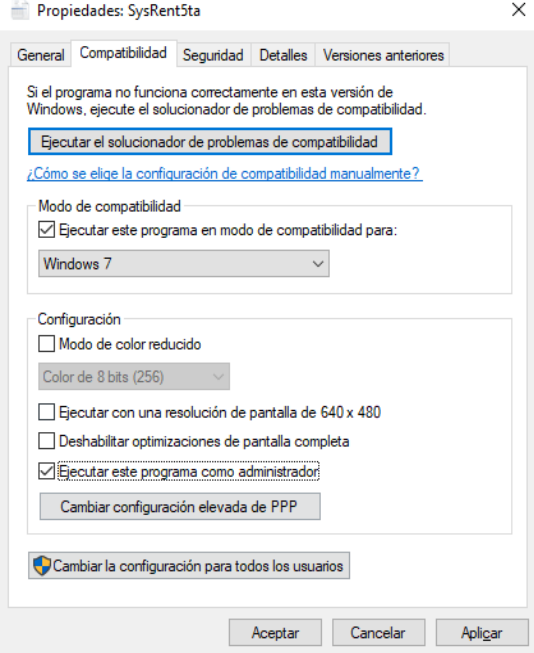
<p>Ubicar el ejecutable SysRent5ta, seleccionarlo con click derecho, se mostrará lo siguiente:</p> 	<p>Luego, elegir Propiedades y seleccionar lo señalado.</p> 
--	--

Nota:

- El modo de compatibilidad es necesario en usuarios que trabajen con Windows 8 o Windows 10.
- La casilla de “Ejecutar este programa como administrador”, debe estar marcada en todas las versiones de Windows.

REGISTRO DEL PRODUCTO

Una vez instalado el software, empezar el sistema. Este mostrara el módulo de **Registro**, en el cual se ingresa la clave o key adjunta en el archivo Zip que descargó.

Al registrar el producto, **debe colocar en la casilla correspondiente la clave y luego ACEPTAR**, con lo cual se realizará la comprobación correspondiente y si es conforme, el sistema habilitará el módulo de **“Gestión y Mantenimiento”**. Caso contrario, mostrara un mensaje.

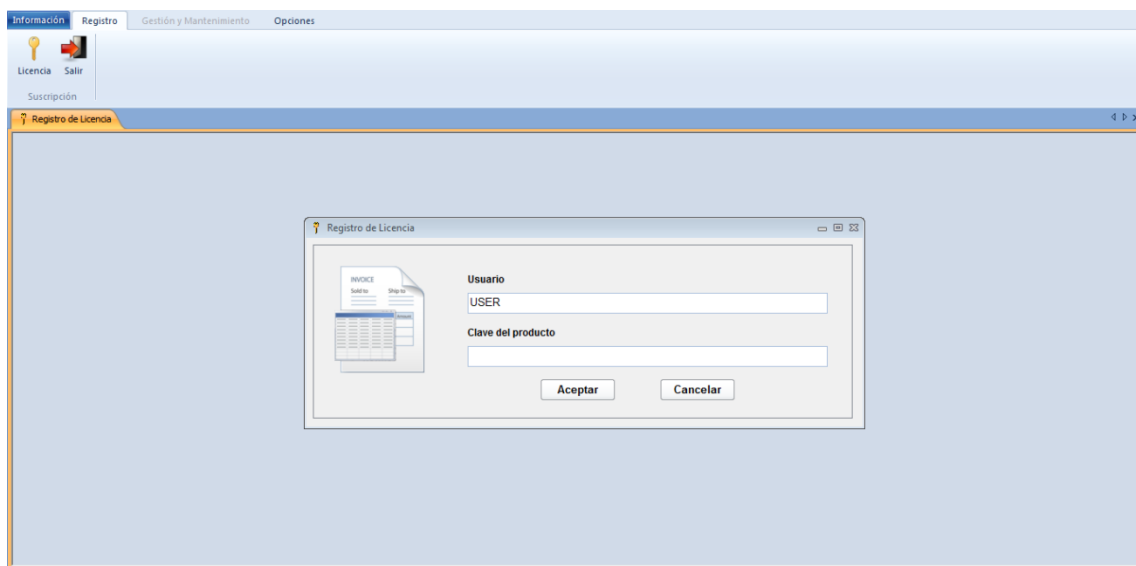

CONFIGURACION REGIONAL

A fin de un correcto funcionamiento del sistema, este necesita que la configuración regional de la computadora sea formato en Español (Perú). Por ello, siga con lo que se señala:

Elegir la pestaña **Opciones** y luego **Sistema**



Entonces, se mostrará el módulo de **Configuración del Sistema**

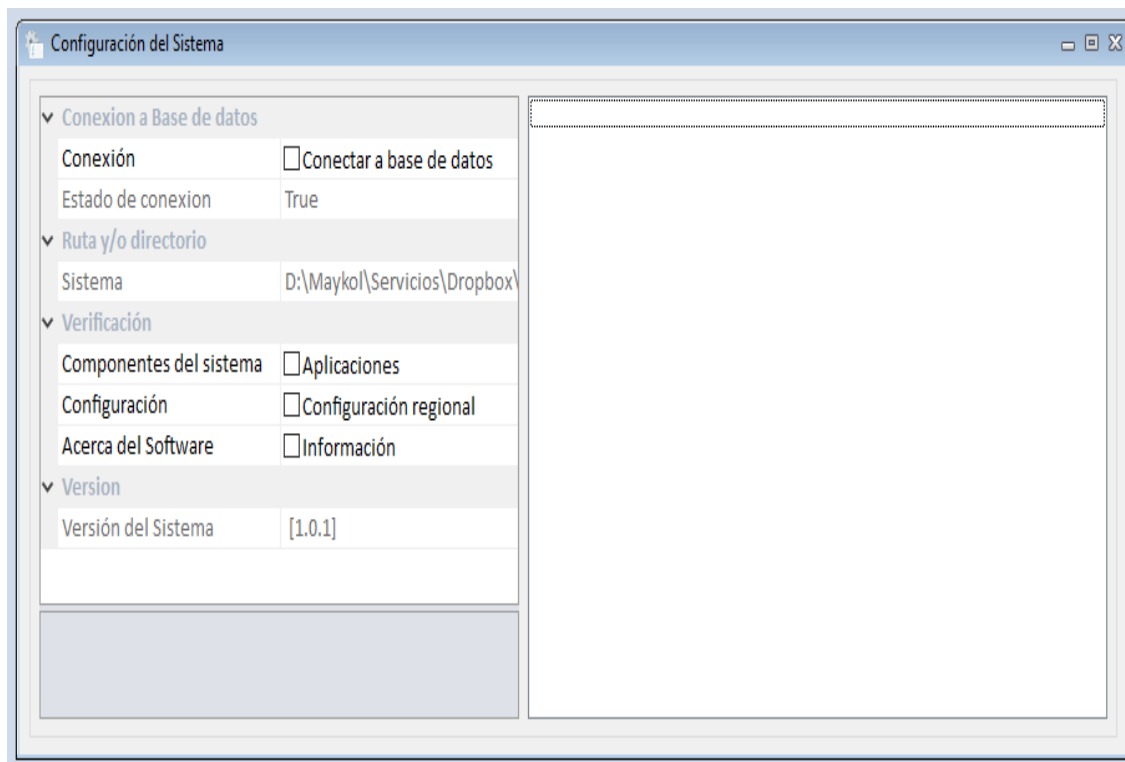

En esta ventana, click en **Configuración Regional**, con lo cual saldrá un mensaje, tal como se muestra.

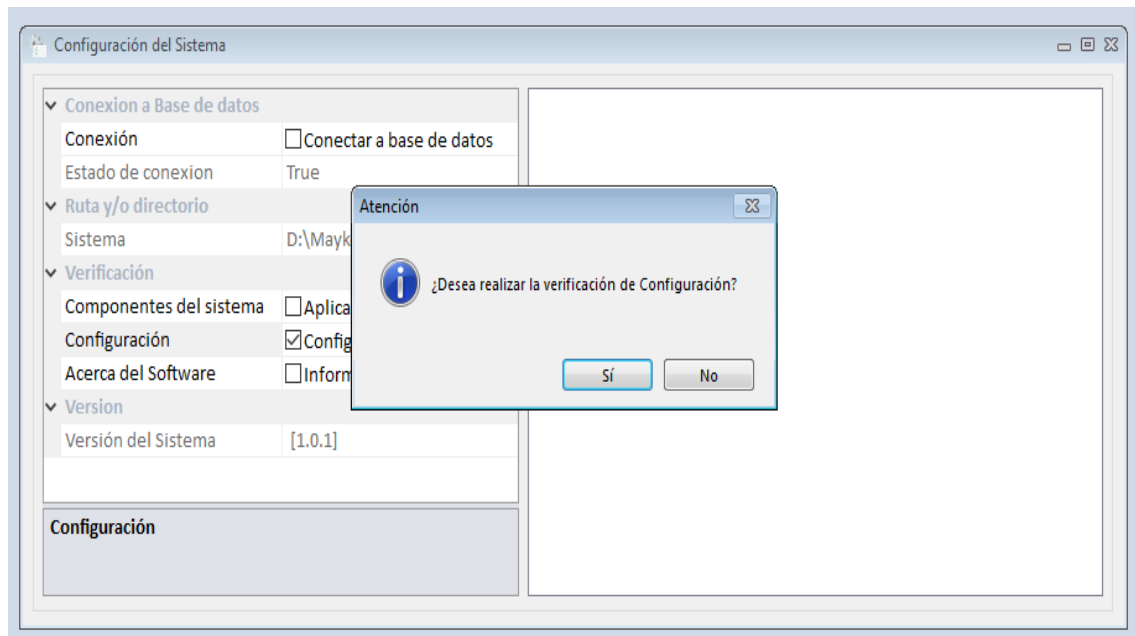

Luego click en el botón **SÍ**, con ello el sistema realiza la verificación de la configuración regional. En caso, encuentre algo que no sea conveniente se mostrará el siguiente mensaje:

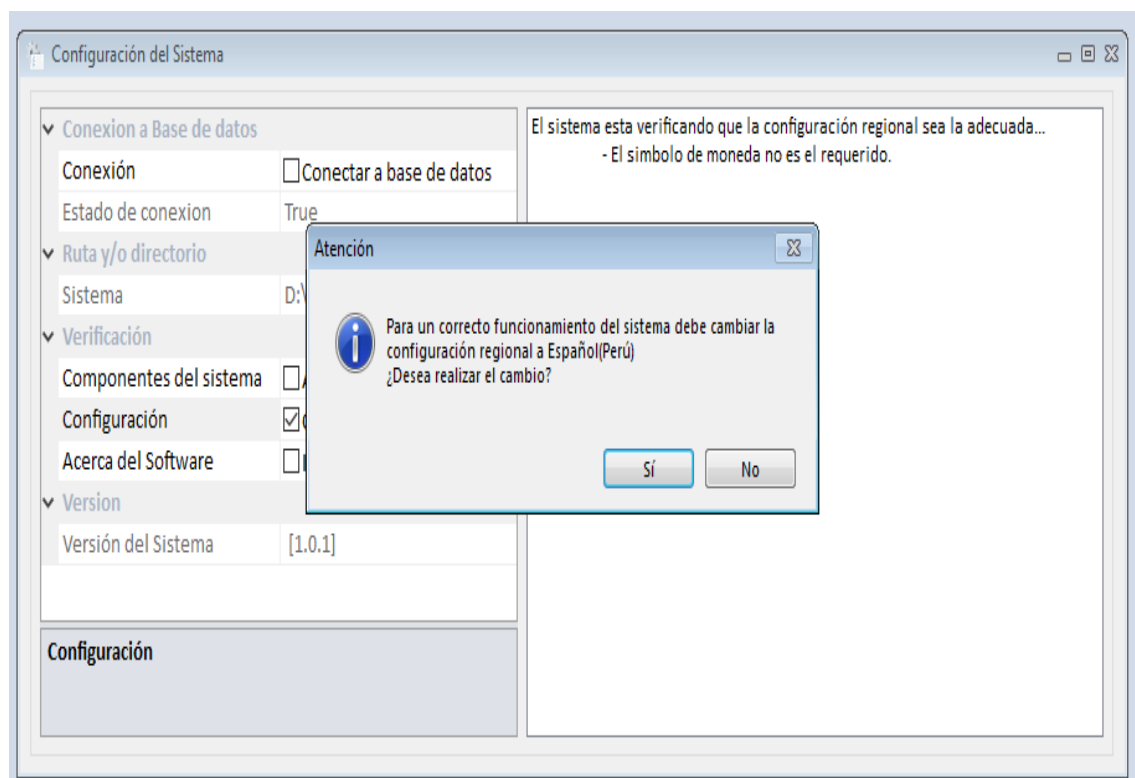

Luego el botón **SI**, y luego verificar que el formato sea Español (Perú)

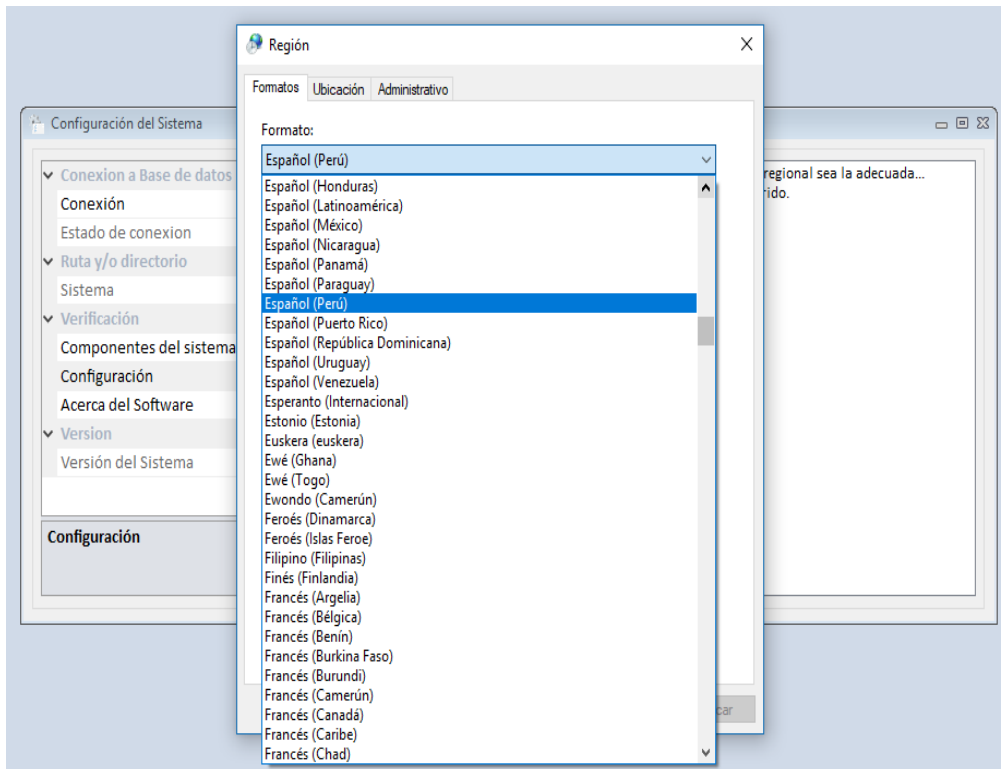

Seguidamente, con el botón **Configuración adicional**

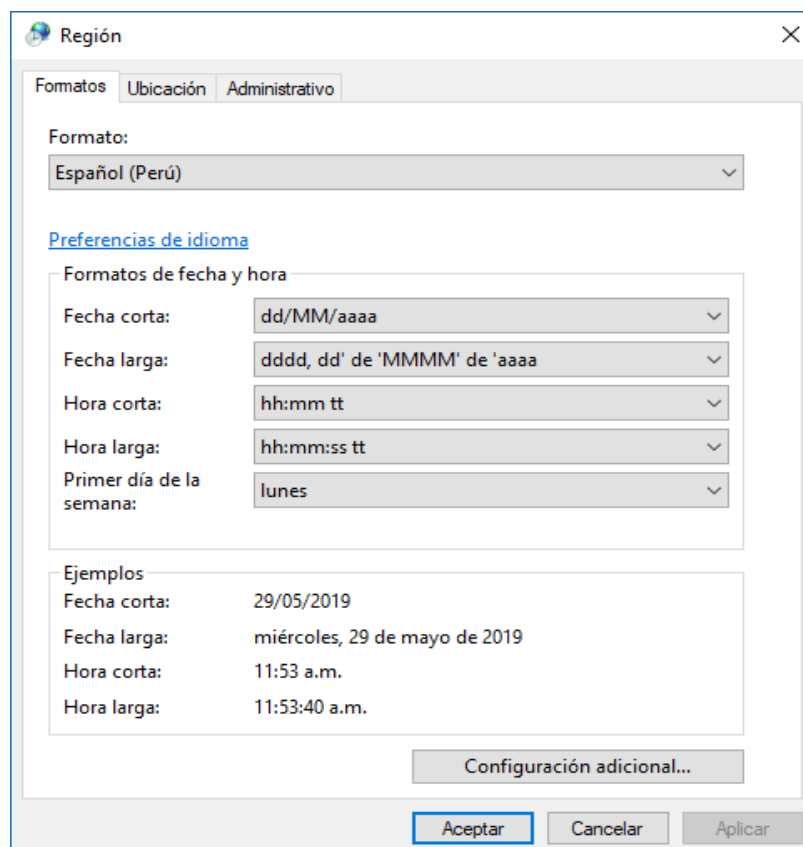

Debe revisar que las pestañas **Números**, **Moneda**, **Hora** y **Fecha** tengan los datos que se presenta.

The image displays four screenshots of the 'Personalizar formato' (Customize format) dialog box, each showing a different tab: 'Números', 'Moneda', 'Hora', and 'Fecha'.

- Números:** Shows settings for number formatting. Example: Positivo: 123,456,789.00; Negativo: -123,456,789.00. Settings include: Símbolo decimal: ., Número de dígitos decimales: 2, Símbolo de separación de miles: ., Número de dígitos en grupo: 123,456,789, Símbolo de signo negativo: -, Formato de número negativo: -1.1, Mostrar ceros a la izquierda: 0,7, Separador de listas: ., Sistema de medida: Métrico, Dígitos estándar: 0123456789, Usar dígitos nativos: Nunca.
- Moneda:** Shows settings for currency formatting. Example: Positivo: S/ 123,456,789.00; Negativo: S/ -123,456,789.00. Settings include: Símbolo de moneda: S/, Formato de moneda positivo: S/ 1.1, Formato de moneda negativo: S/ -1.1, Símbolo decimal: ., Número de dígitos decimales: 2, Símbolo de separación de miles: ., Número de dígitos en grupo: 123,456,789.
- Hora:** Shows settings for time formatting. Examples: Hora corta: 12:04 p.m.; Hora larga: 12:04:23 p.m. Settings include: Formatos de hora: Hora corta: hh:mm tt, Hora larga: hh:mm:ss tt, Símbolo a.m.: a.m., Símbolo p.m.: p.m.
- Fecha:** Shows settings for date formatting. Examples: Fecha corta: 29/05/2019; Fecha larga: miércoles, 29 de mayo de 2019. Settings include: Formatos de fecha: Fecha corta: dd/MM/aaaa, Fecha larga: dddd, dd' de 'MMMM' de 'aaaa', Significado de las notaciones: d, dd = día; ddd, dddd = día de la semana; M = mes; a = año, Calendario: Los años escritos con dos dígitos se interpretan como años entre: 1930 y 2029, Primer día de la semana: lunes.

En caso, modifique alguna de las opciones lo efectuará con el botón **Aceptar**, con ello saldrá nuevamente la ventana

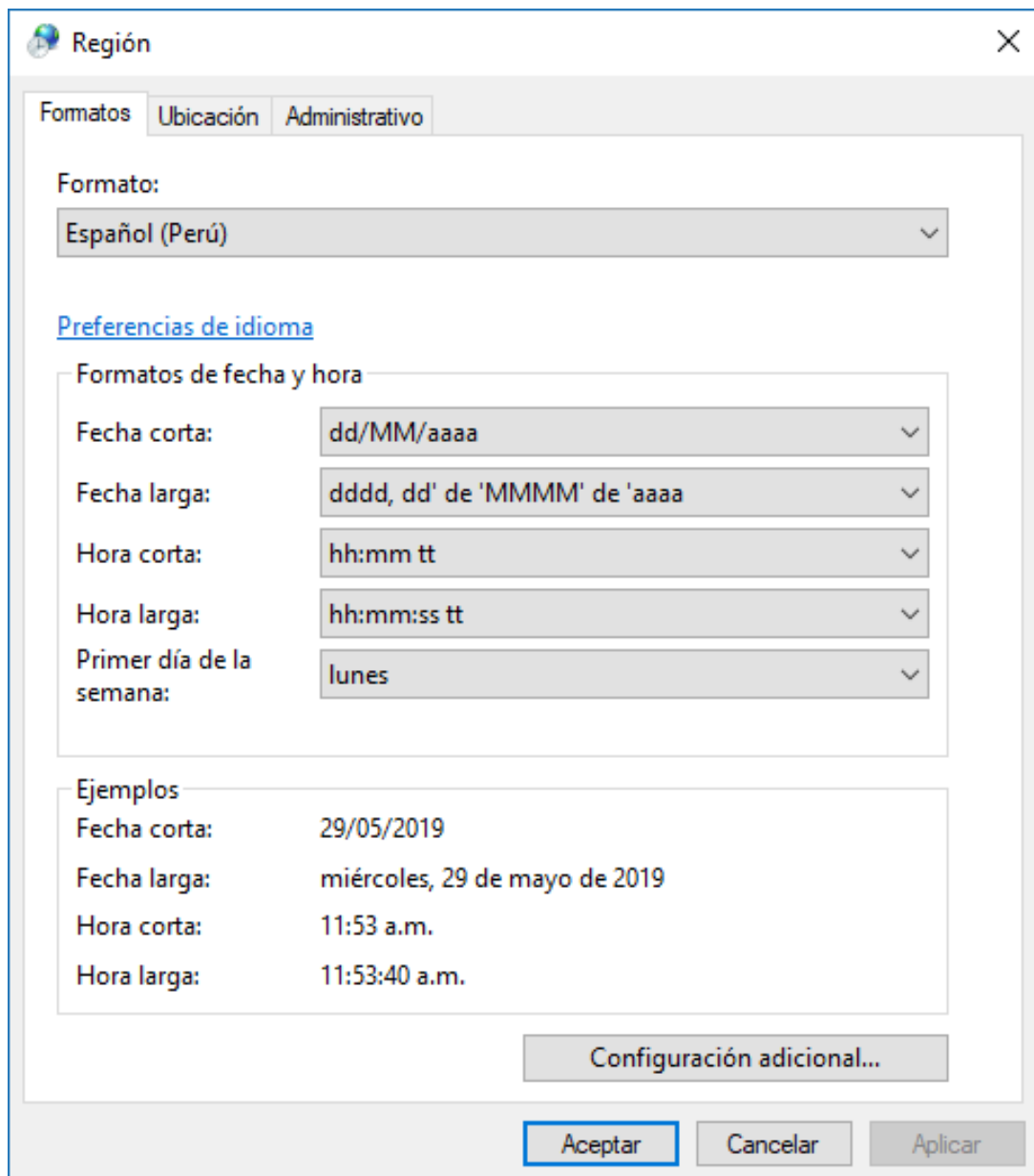

Región

Formatos Ubicación Administrativo

Formato:
Español (Perú)

[Preferencias de idioma](#)

Formatos de fecha y hora

Fecha corta: dd/MM/aaaa

Fecha larga: dddd, dd' de 'MMMM' de 'aaaa'

Hora corta: hh:mm tt

Hora larga: hh:mm:ss tt

Primer día de la semana: lunes

Ejemplos

Fecha corta: 29/05/2019

Fecha larga: miércoles, 29 de mayo de 2019

Hora corta: 11:53 a.m.

Hora larga: 11:53:40 a.m.

Configuración adicional...

Aceptar Cancelar Aplicar

Luego finalmente, con el botón **Aceptar**.