

SEGUIMIENTO Y PRONÓSTICO DE LA AMENAZA POR DESLIZAMIENTOS

N° 321



Sábado 17 de Noviembre de 2018. Hora de actualización 12:30 p.m.

RESUMEN

Debido a las importantes precipitaciones de las últimas 24 horas, se mantiene saturación de humedad en los suelos ocasionando probabilidad alta y moderada de ocurrencia de deslizamientos de tierra en algunos sectores de los departamentos de Antioquia, Boyacá, Caldas, Caquetá, Cauca, Cundinamarca, Chocó, Meta, Magdalena, La Guajira, Nariño, Norte de Santander y Valle del Cauca.

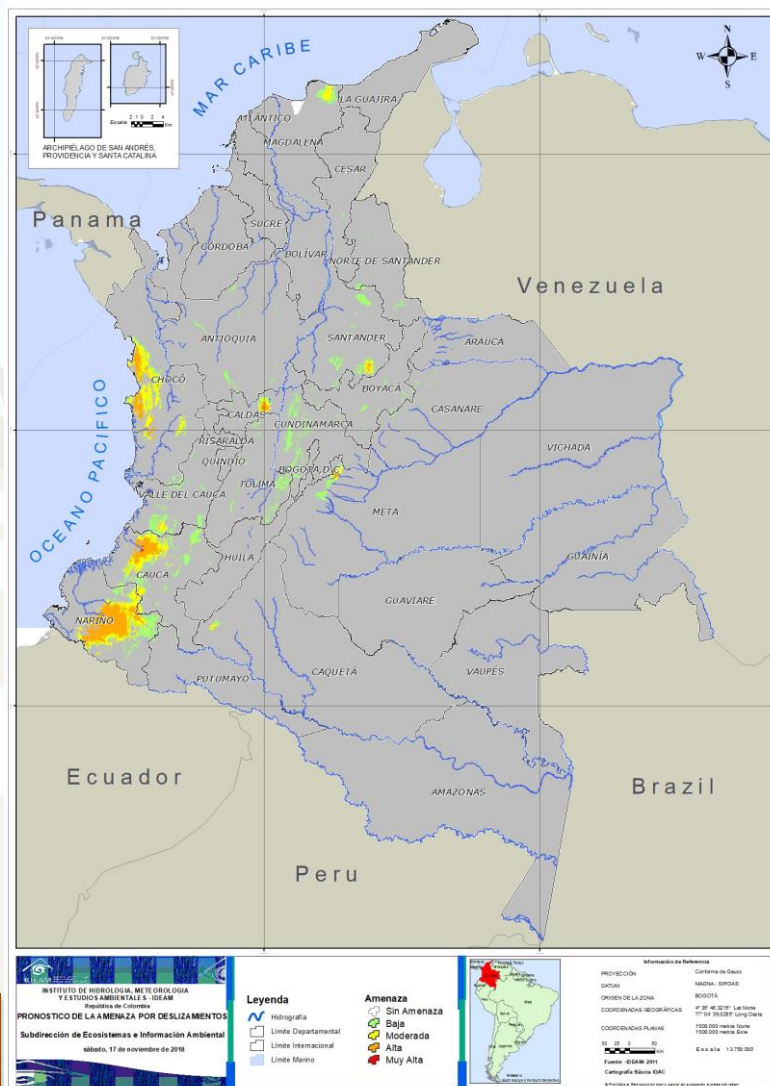



REGIÓN CARIBE

Probabilidad **moderada y baja** de ocurrencia de deslizamientos de tierra en áreas inestables, ocasionados por lluvias en los departamentos de Cesar, Córdoba, La Guajira, Magdalena y Sucre

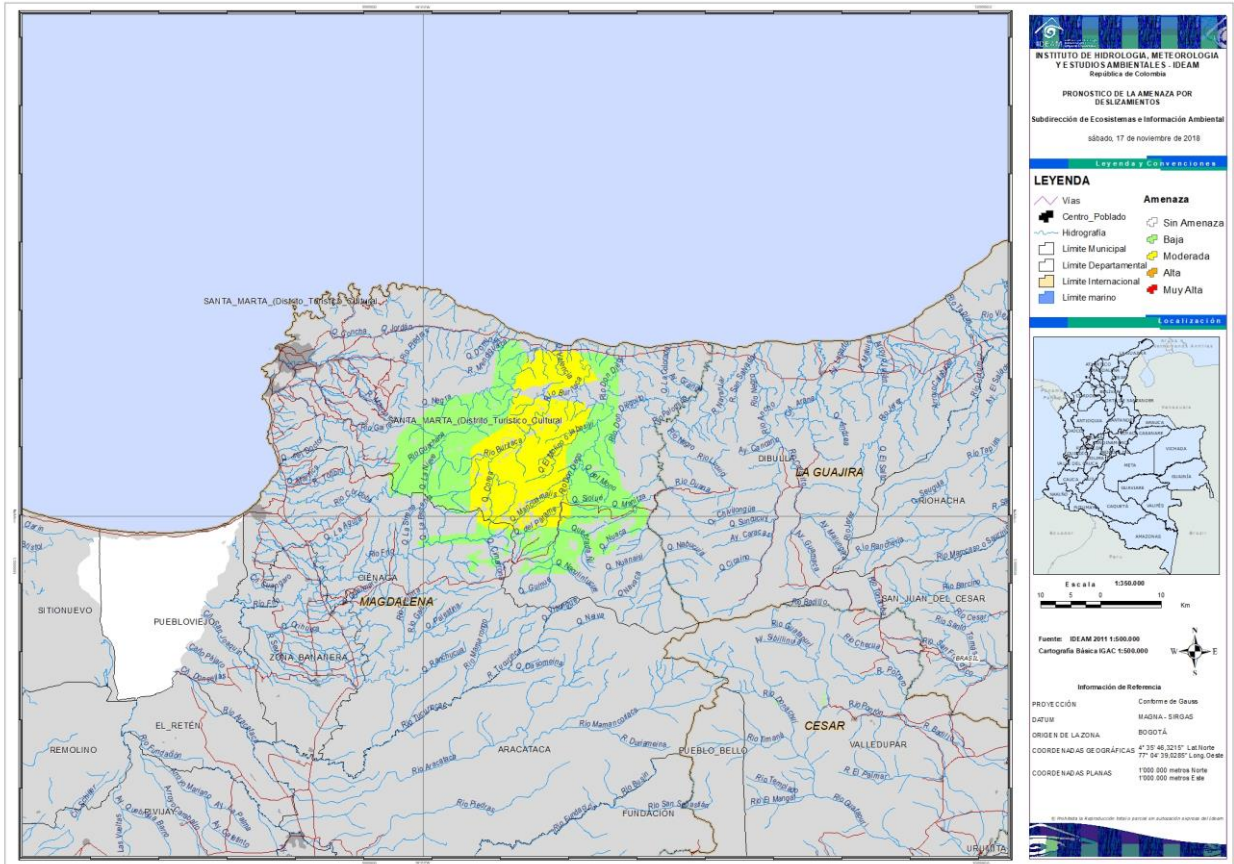

Mapa 2. Pronóstico de amenaza por deslizamientos de tierra detonados por lluvia en los departamentos de La Guajira y Magdalena

ALERTA NARANJA

MAGDALENA: Ciénaga y Santa Marta.



REGIÓN CARIBE

Probabilidad **moderada y baja** de ocurrencia de deslizamientos de tierra en áreas inestables, ocasionados por lluvias en los departamentos de Cesar, Córdoba, La Guajira, Magdalena y Sucre



ALERTA AMARILLA

CESAR: Agustín Codazzi, Curumaní, El Copey, La Gloria, Pailitas, Pelaya y Valledupar.

CÓRDOBA: Montelíbano, Puerto Libertador y San Jose de Ure.

LA GUAJIRA: Dibulla, El Molino, Fonseca, La Jagua del Pilar, San Juan del Cesar y Villanueva.

MAGDALENA: Fundación.





REGIÓN ANDINA

Probabilidad **alta, moderada y baja** de ocurrencia de deslizamientos de tierra en áreas inestables, ocasionados por lluvias en los departamentos de Antioquia, Boyacá, Caldas, Cauca, Cundinamarca, Huila, Nariño, Norte de Santander, Quindío, Risaralda, Santander y Tolima.

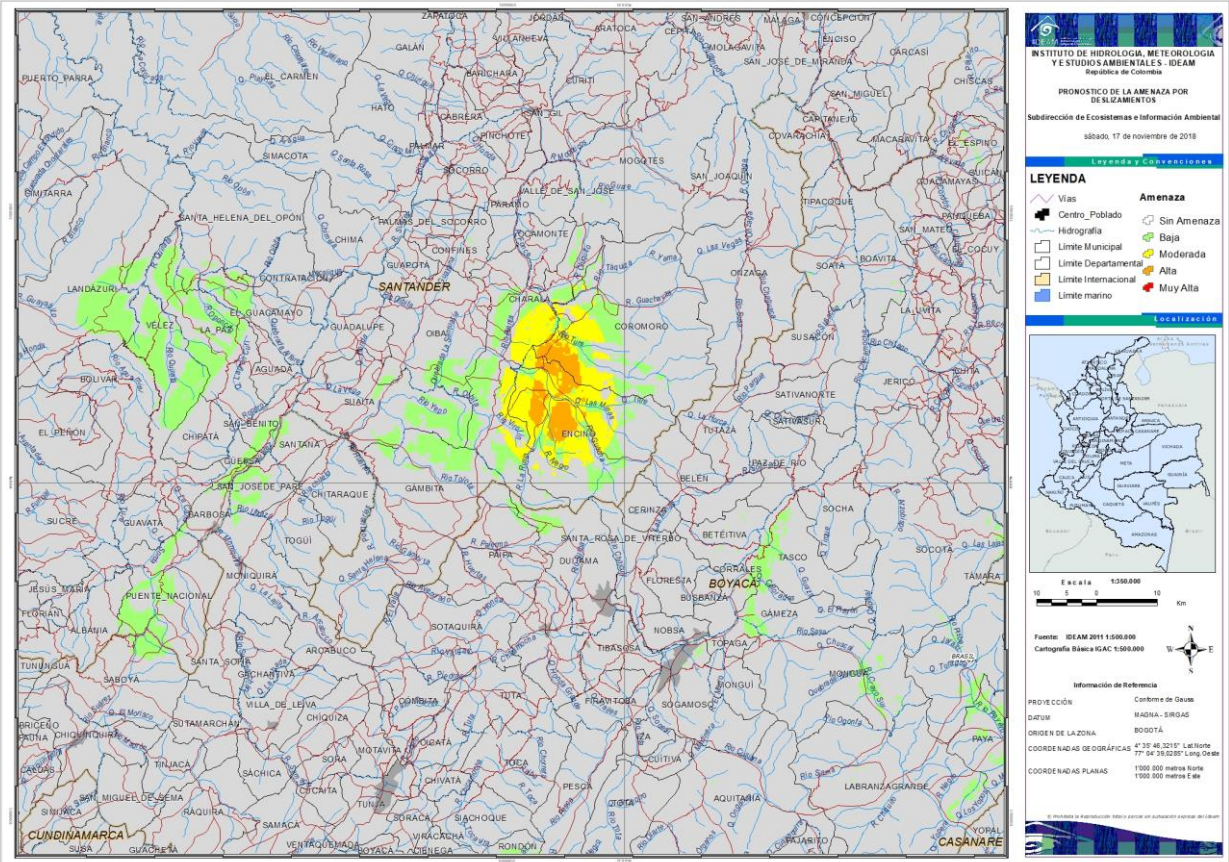

Mapa 3. Pronóstico de amenaza por deslizamientos de tierra detonados por lluvia en los departamentos de Santander y Boyacá.

ALERTA NARANJA

BOYACÁ: Duitama, Maripí, Paipa, Pauna, Quípama y Santa Rosa de Viterbo.

NORTE DE SANTANDER: Tibú.

SANTANDER: Charalá, Coromoro, Encino, Florián, Matanza, Rionegro y Suaita.



REGIÓN ANDINA

Probabilidad **alta, moderada y baja** de ocurrencia de deslizamientos de tierra en áreas inestables, ocasionados por lluvias en los departamentos de Antioquia, Boyacá, Caldas, Cauca, Cundinamarca, Huila, Nariño, Norte de Santander, Quindío, Risaralda, Santander y Tolima.

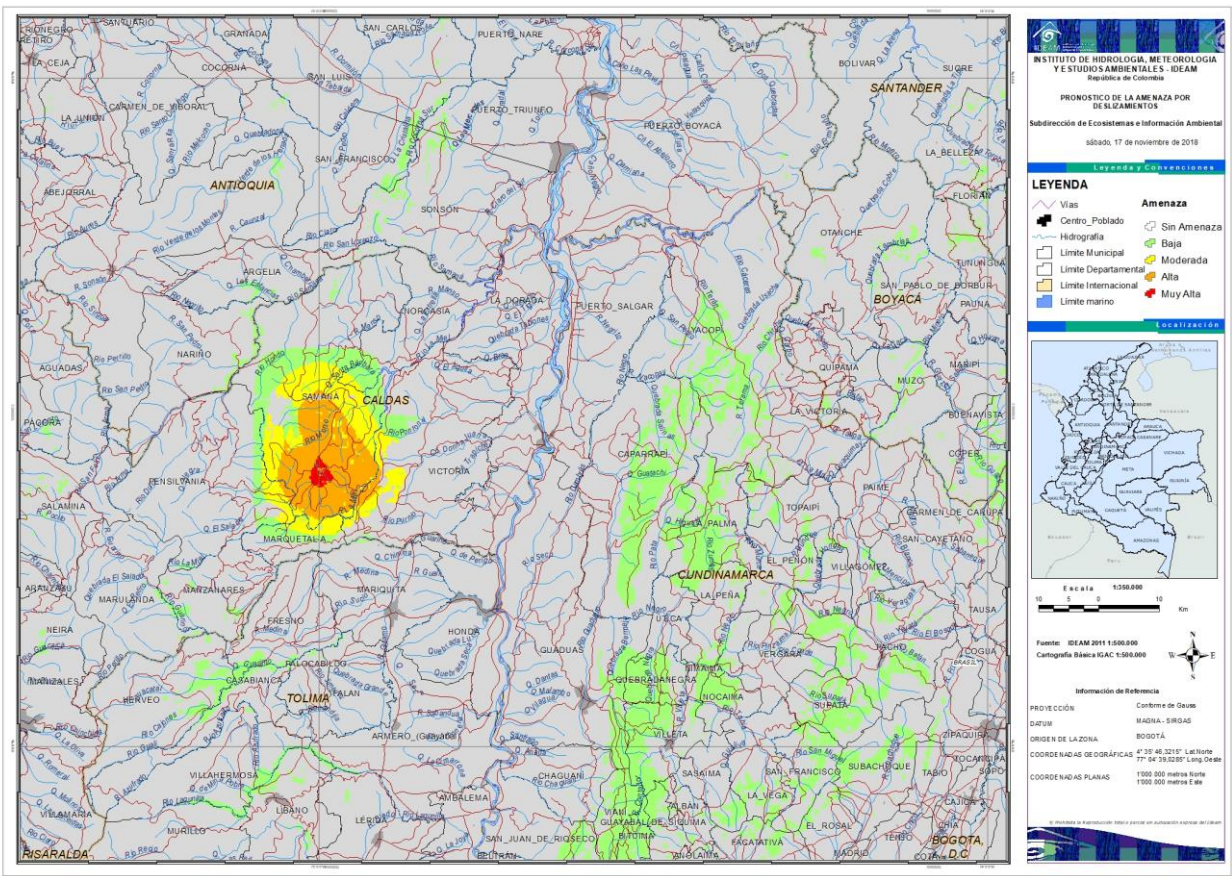

Mapa 4. Pronóstico de amenaza por deslizamientos de tierra detonados por lluvia en los departamentos de Caldas y Cundinamarca.

ALERTA ROJA

CALDAS: Samaná y Victoria

ALERTA NARANJA

ANTIOQUIA: Frontino, San Francisco, Santa Fe de Antioquia y Sonsón.

CALDAS: Chinchiná, Marquetalia, Norcasia, Pensilvania y Villamaria.



REGIÓN ANDINA

Probabilidad **alta, moderada y baja** de ocurrencia de deslizamientos de tierra en áreas inestables, ocasionados por lluvias en los departamentos de Antioquia, Boyacá, Caldas, Cauca, Cundinamarca, Huila, Nariño, Norte de Santander, Quindío, Risaralda, Santander y Tolima.

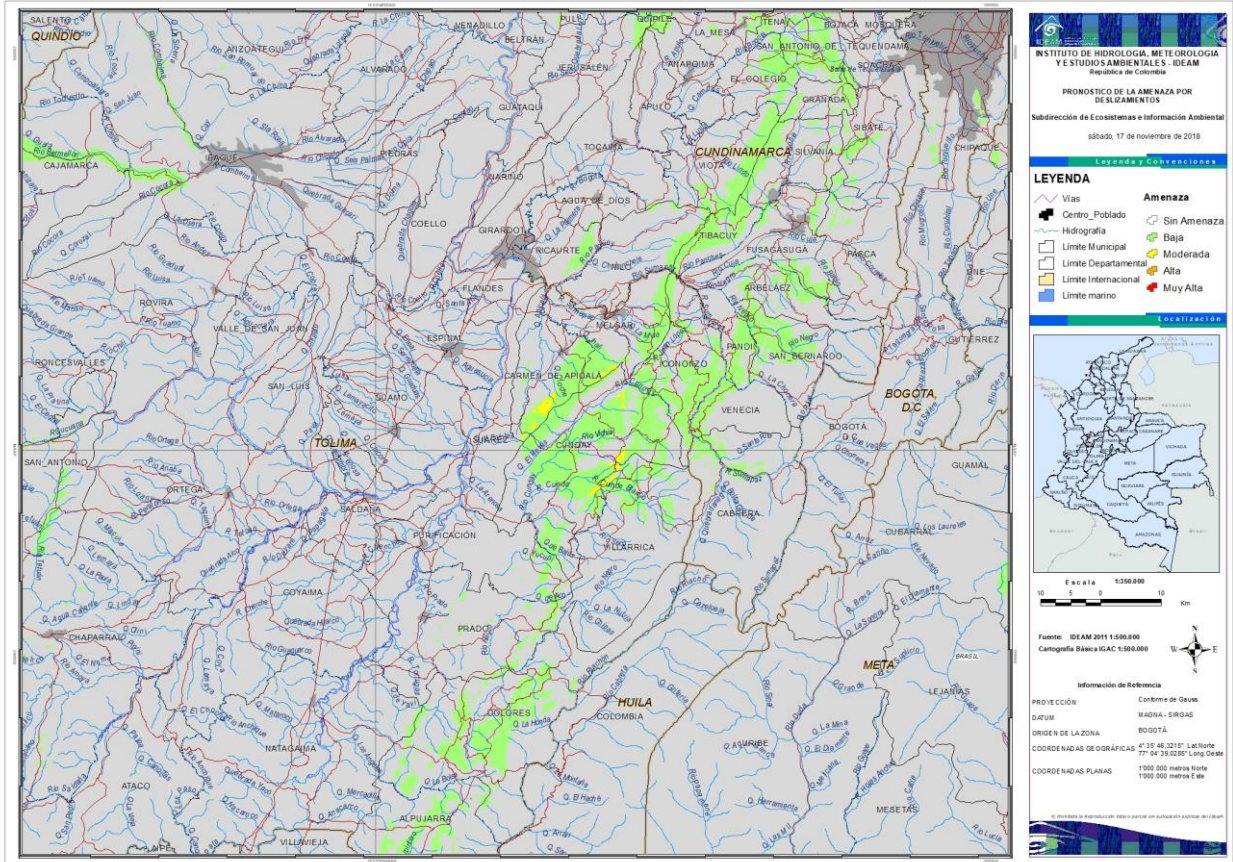

Mapa 5. Pronóstico de amenaza por deslizamientos de tierra detonados por lluvia en los departamentos de Cundinamarca y Tolima.

ALERTA NARANJA

CUNDINAMARCA: Guayabetal, Medina, Paimé y Útica.

TOLIMA: Carmen de Apicalá, Cunday, Mariquita, Melgar y Villarrica.



REGIÓN ANDINA

Probabilidad **alta, moderada y baja** de ocurrencia de deslizamientos de tierra en áreas inestables, ocasionados por lluvias en los departamentos de Antioquia, Boyacá, Caldas, Cauca, Cundinamarca, Huila, Nariño, Norte de Santander, Quindío, Risaralda, Santander y Tolima.



ALERTA AMARILLA

ANTIOQUIA: Abejorral, Abriaquí, Amagá, Amalfi, Andes, Angelópolis, Anorí, Armenia, Belmira, Betulia, Briceño, Buriticá, Cáceres, Caicedo, Caldas, Campamento, Cañasgordas, Caracolí, Caramanta, Ciudad Bolívar, Concordia, Dabeiba, Ebéjico, Fredonia, Giraldo, Heliconia, Ituango, Maceo, Medellín, Montebello, Olaya, Puerto Berrío, Puerto Nare, Puerto Triunfo, Remedios, Sabanalarga, Salgar, San Carlos, San Jerónimo, San Luis, San Pedro de Los Milagros, Santa Bárbara, Segovia, Sopetrán, Tarazá, Titiribí, Toledo, Uramita, Urao, Valdivia, Yalí, Yarumal, Yolombó y Zaragoza.

BOYACÁ: Almeida, Aquitania, Betétiva, Boavita, Buenavista, Campohermoso, Chinavita, Chita, Chivor, Coper, Corrales, Covarachía, El Espino, Gámeza, Garagoa, Guicán, La Uvita, La Victoria, Labranzagrande, Macanal, Miraflores, Mongua, Monquirá, Muzo, Otanche, Pachavita, Páez, Pajarito, Panqueba, Paya, Paz de Rio, Pesca, Pisba, Puerto Boyacá, Rondón, Saboyá, San Eduardo, San José de Pare, San Luis de Gaceno, San Mateo, San Pablo de Borbur, Santana, Soatá, Socha, Socotá, Sogamoso, Susacón, Tasco, Tibaná, Tópaga, Turmequé, Úmbita y Ventaquemada.

CALDAS: Aguadas, Filadelfia, La Merced, Manizales, Manzanares, Marmato, Marulanda, Neira, Pácora, Salamina y Supia.

CUNDINAMARCA: Agua de Dios, Albán, Anapoima, Anolaima, Apulo, Arbeláez, Beltrán, Bituima, Bogotá, D.C., Bojacá, Cabrera, Cachipay, Caparrapí, Cáqueza, Carmen de Carupa, Chaguaní, Chipaque, Choachí, Chocontá, Cogua, Cucunubá, El Colegio, El Peñón, El Rosal, Facatativá, Fusagasugá, Gachalá, Gachetá, Gama, Granada, Guaduas, Guatavita, Guayabal de Siquima, Gutiérrez, Jerusalén, Junín, La Calera, La Mesa, La Palma, La Peña, Lenguaque, Machetá, Manta, Nilo, Nimaima, Nocaima, Pacho, Pandi, Pasca, Pulí, Quebradanegra, Quetame, Quipile, San Antonio de Tequendama, San Cayetano, San Juan de Rioseco, Sasaima, Sesquilé, Sibaté, Silvania, Soacha, Subachoque, Suesca, Supatá, Sutatausa, Tabio, Tausa, Tena, Tibacuy, Tocaima, Topaipí, Ubalá, Venecia, Vergara, Vianí, Villagómez, Villapinzón, Villeta, Viotá, Yacopí, Zipacón y Zipaquirá.



REGIÓN ANDINA

Probabilidad **alta, moderada y baja** de ocurrencia de deslizamientos de tierra en áreas inestables, ocasionados por lluvias en los departamentos de Antioquia, Boyacá, Caldas, Cauca, Cundinamarca, Huila, Nariño, Norte de Santander, Quindío, Risaralda, Santander y Tolima.

ALERTA AMARILLA

HUILA: Aipe, Altamira, Colombia, Guadalupe, La Plata, Neiva, Pitalito, Saladoblanco, San Agustín, Santa María, Suaza y Tarqui.

NORTE DE SANTANDER: Ábrego, Arboledas, Cáchira, Cócota, Chinácota, Chitagá, Convención, Cúcuta, Cucutilla, Durania, El Tarra, El Zulia, Gramalote, Hacarí, La Esperanza, Labateca, Lourdes, Mutiscua, Ocaña, Pamplona, Salazar, San Calixto, Santiago, Sardinata, Silos, Teorama y Villa Caro.
QUINDÍO: Calarcá, Córdoba y Salento.

RISARALDA: Santa Rosa de Cabal.

SANTANDER: Aguada, Albania, Barbosa, Bucaramanga, Carcasí, Cerrito, Charta, Chipatá, Concepción, Confines, Contratación, El Guacamayo, El Playón, Floridablanca, Gámbita, Girón, Guaca, Guavatá, Güepsa, La Belleza, La Paz, Landázuri, Lebrija, Macaravita, Málaga, Mogotes, Oiba, Onzaga, Piedecuesta, Puente Nacional, San Andrés, San Benito, San Miguel, San Vicente de Chucurí, Santa Helena del Opón, Sucre, Suratá, Tona, Valle de San José y Vélez.

TOLIMA: Alpujarra, Anzoátegui, Armero (Guayabal), Ataco, Cajamarca, Casabianca, Chaparral, Dolores, Falan, Fresno, Herveo, Ibagué, Icononzo, Lérida, Líbano, Murillo, Natagaima, Ortega, Palocabildo, Planadas, Prado, Purificación, Rioblanco, Roncesvalles, Rovira, San Antonio y Villahermosa.





REGIÓN PACÍFICA

Probabilidad **alta**, **moderada** y **baja** de ocurrencia de deslizamientos de tierra en áreas inestables, ocasionados por lluvias en los departamentos de Cauca, Chocó, Nariño y Valle del Cauca.

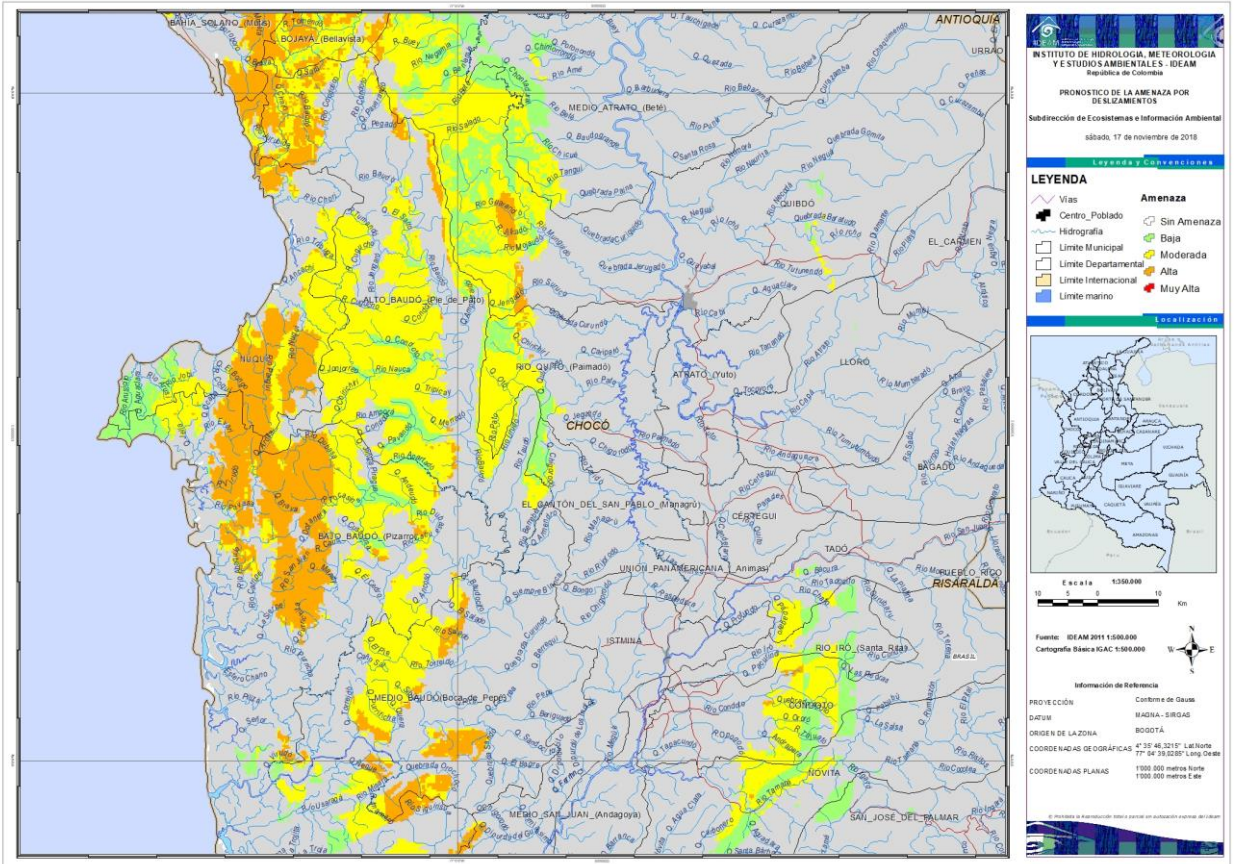

Mapa 6. Pronóstico de amenaza por deslizamientos de tierra detonados por lluvia en el departamento de Chocó.



ALERTA ROJA

CHOCÓ: Bahía Solano (Mutis), Quibdó y Río Iró (Santa Rita).



ALERTA NARANJA

CHOCÓ: Alto Baudó (Pie de Pato), Bajo Baudó (Pizarro), Bojayá (Bellavista), Condoto, El Cantón del San Pablo (Managrú), Istmina, Juradó, Lloró, Medio Atrato (Beté), Medio Baudó (Boca de Pepé), Nóvita, Nuquí, Río Quito (Paimadó), San José del Palmar y Tadó.



REGIÓN PACÍFICA

Probabilidad **alta**, **moderada** y **baja** de ocurrencia de deslizamientos de tierra en áreas inestables, ocasionados por lluvias en los departamentos de Cauca, Chocó, Nariño y Valle del Cauca.

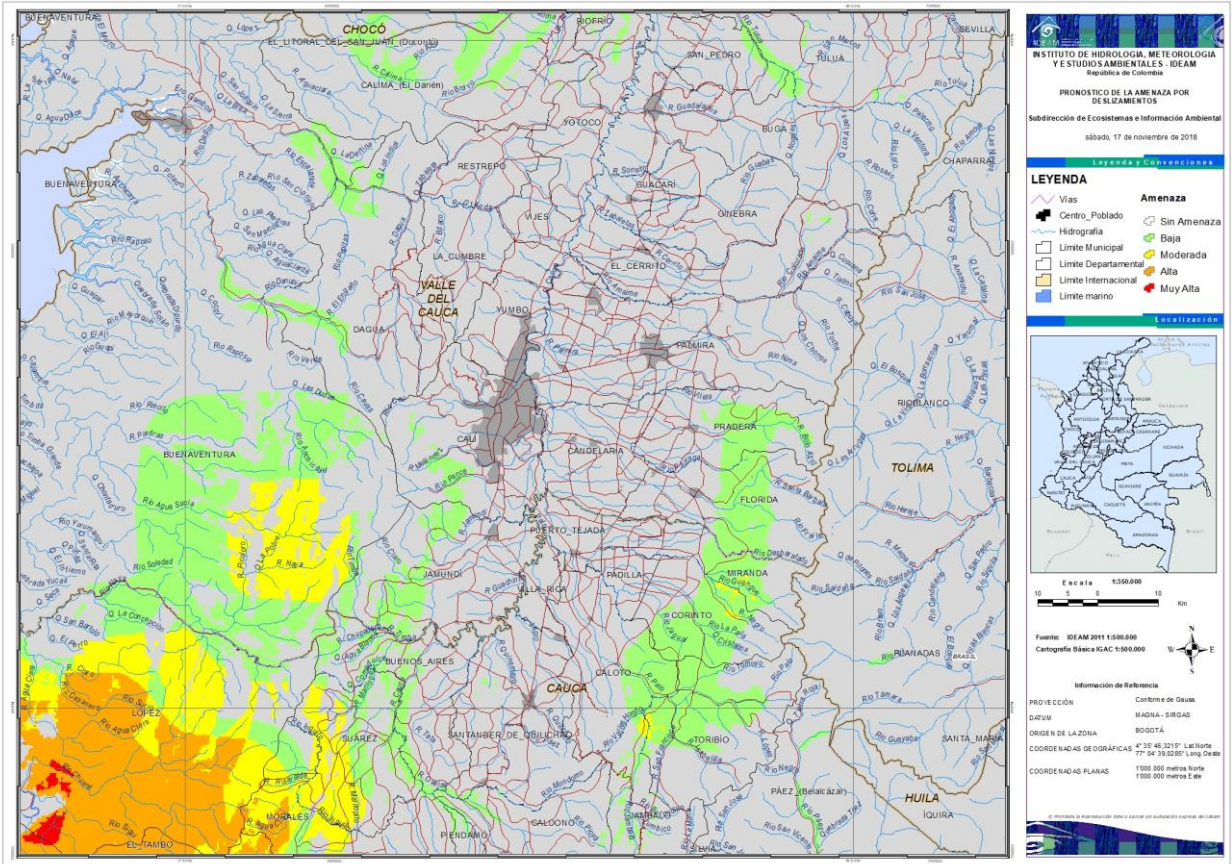

Mapa 7. Pronóstico de amenaza por deslizamientos de tierra detonados por lluvia en el departamento de Valle del Cauca.



ALERTA NARANJA

VALLE DEL CAUCA: Buenaventura, Florida, Jamundí y Riofrío.





REGIÓN PACÍFICA

Probabilidad **alta**, **moderada** y **baja** de ocurrencia de deslizamientos de tierra en áreas inestables, ocasionados por lluvias en los departamentos de Cauca, Chocó, Nariño y Valle del Cauca.

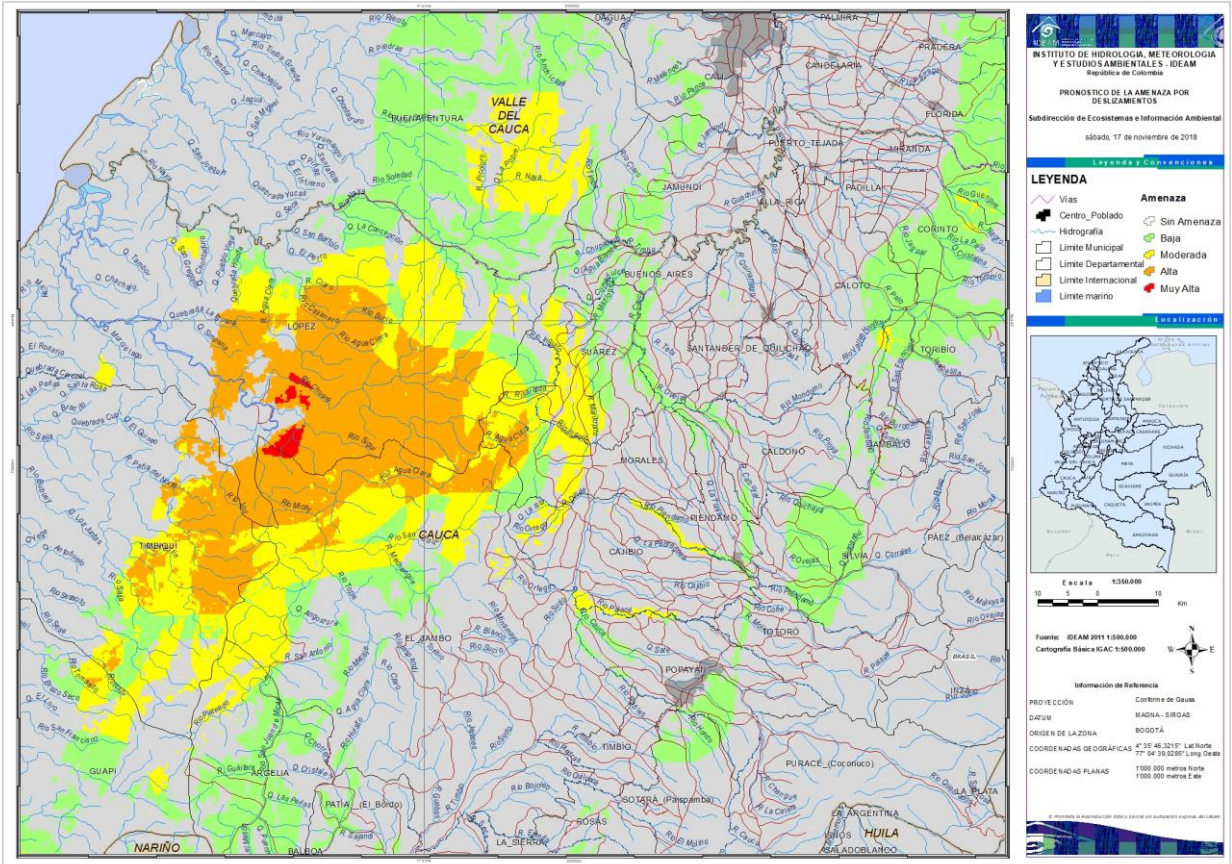

Mapa 8. Pronóstico de amenaza por deslizamientos de tierra detonados por lluvia en el departamento de Cauca.



ALERTA ROJA

CAUCA: El Tambo y López.



ALERTA NARANJA

CAUCA: Argelia, Balboa, Buenos Aires, Cajibío, Caldono, Corinto, Florencia, Guapi, Jambaló, Mercaderes, Miranda, Morales, Patía (El Bordo), Piendamó, Popayán, Silvia, Sotará (Paispamba), Suárez, Timbiquí, Toribío y Totoró.



REGIÓN PACÍFICA

Probabilidad **alta**, **moderada** y **baja** de ocurrencia de deslizamientos de tierra en áreas inestables, ocasionados por lluvias en los departamentos de Cauca, Chocó, Nariño y Valle del Cauca.

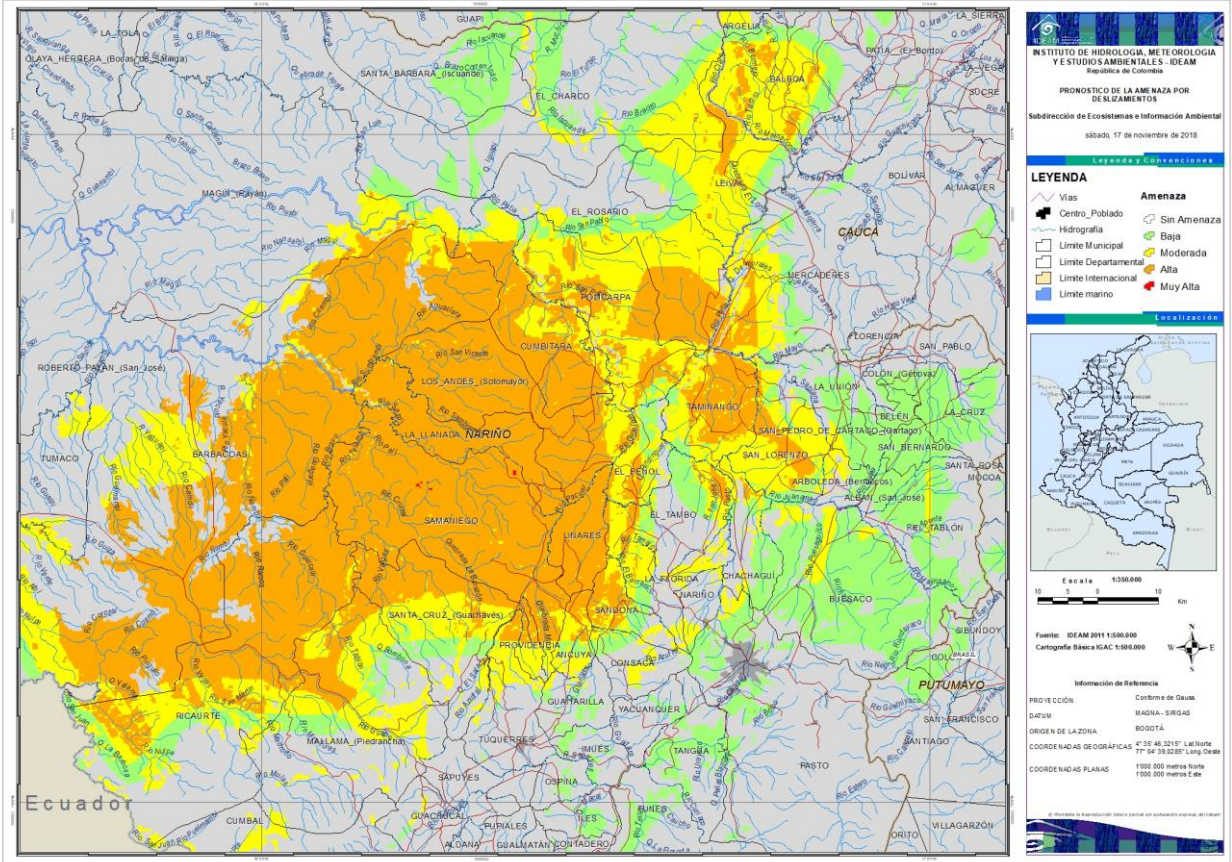

Mapa 9. Pronóstico de amenaza por deslizamientos de tierra detonados por lluvia en el departamento de Nariño.



ALERTA ROJA

NARIÑO: Barbacoas, Linares y Samaniego.



ALERTA NARANJA

NARIÑO: Albán (San José), Ancuya, Arboleda (Berruecos), Belén, Buesaco, Chachagüí, Colón (Génova), Consacá, Contadero, Cumbal, Cumbitara, El Charco, El Peñol, El Rosario, El Tablón, Guachucal, Guaitarilla, Gualmatán, Iles, Imués, La Cruz, La Florida, La Llanada, La Unión y Leiva.



REGIÓN PACÍFICA

Probabilidad **alta**, **moderada** y **baja** de ocurrencia de deslizamientos de tierra en áreas inestables, ocasionados por lluvias en los departamentos de Cauca, Chocó, Nariño y Valle del Cauca.



ALERTA NARANJA

NARIÑO: Los Andes (Sotomayor), Magüí (Payán), Mallama (Piedrancha), Nariño, Ospina, Pasto, Policarpa, Providencia, Ricaurte, San Bernardo, San Lorenzo, San Pablo, San Pedro de Cartago (Cartago), Sandoná, Santa Bárbara (Iscuandé), Santa Cruz (Guachavés), Sapuyes, Taminango, Tangua, Tumaco, Túquerres y Yacuanquer.



ALERTA AMARILLA

CAUCA: Caloto, Inzá, La Sierra, La Vega, Páez (Belalcázar), Rosas, Santa Rosa, Santander de Quilichao y Timbío.

CHOCÓ: El Carmen, El Litoral del San Juan (Docordó) y Sipí.

NARIÑO: Funes, Potosí, Puerres.

VALLE DEL CAUCA: Bolívar, Buga, Bugalagrande, Cali, Calima (El Darién), Dagua, El Cerrito, El Dovio, Palmira, Pradera, San Pedro, Sevilla, Trujillo, Tuluá, Versalles, Vijes, Yotoco y Yumbo.





REGIÓN DE LA ORINOQUÍA

Probabilidad *alta, moderada y baja* de ocurrencia de deslizamientos de tierra en áreas inestables, ocasionados por lluvias en los departamentos de Arauca, Casanare y Meta.

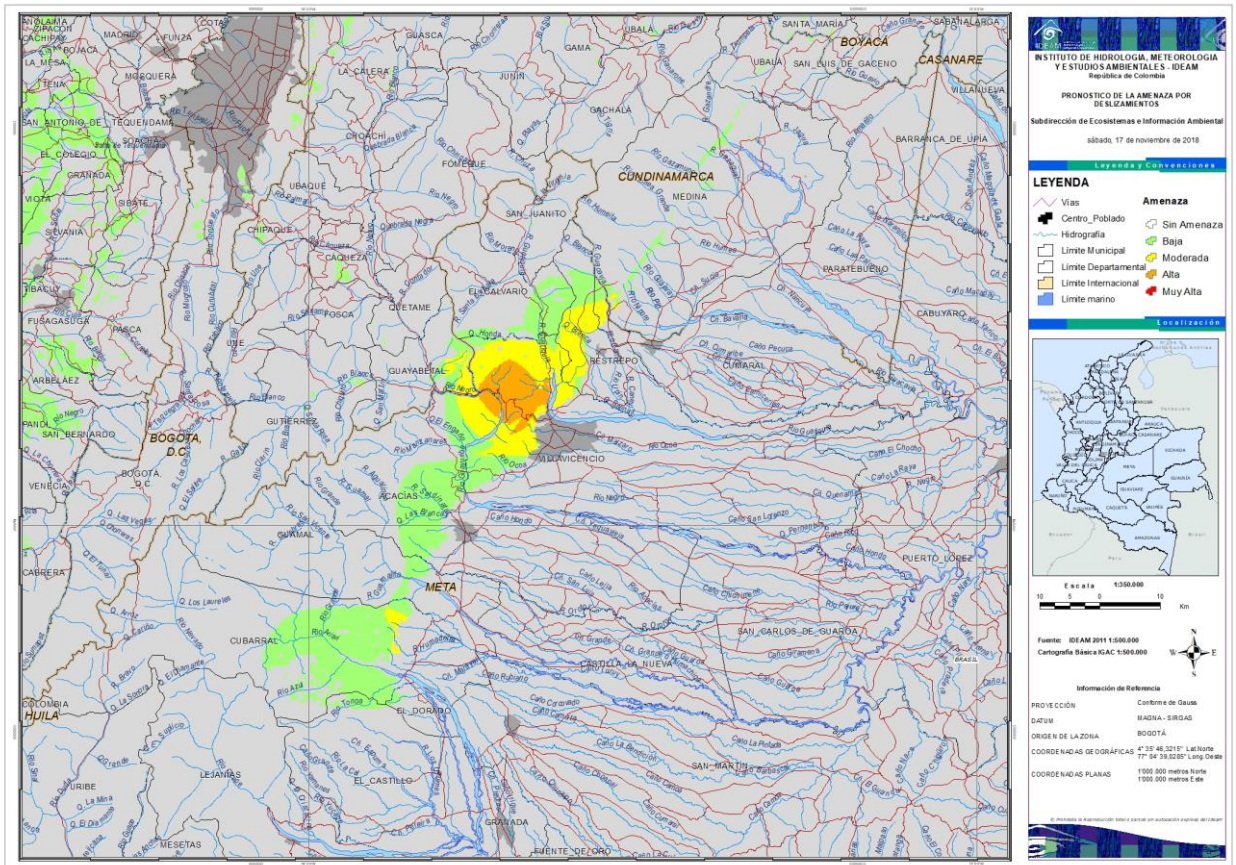

Mapa 10. Pronóstico de amenaza por deslizamientos de tierra detonados por lluvia en el departamento de Meta.



ALERTA NARANJA

META: Acacias, Cubarral, Cumaral, Restrepo y Villavicencio.



REGIÓN DE LA ORINOQUÍA

Probabilidad **alta, moderada y baja** de ocurrencia de deslizamientos de tierra en áreas inestables, ocasionados por lluvias en los departamentos de Arauca, Casanare y Meta.

ALERTA AMARILLA

ARAUCA: Tame.

CASANARE: Aguazul, Chámeza, Hato Corozal, La Salina, Monterrey, Nunchía, Paz de Ariporo, Pore, Recetor, Támara, Tauramena y Yopal.

META: El Calvario, El Castillo, El Dorado, Guamal y San Juanito.





REGIÓN DE LA AMAZONÍA

Probabilidad **moderada** y **baja** de ocurrencia de deslizamientos de tierra en áreas inestables, ocasionados por lluvias en los departamentos de Caquetá y Putumayo

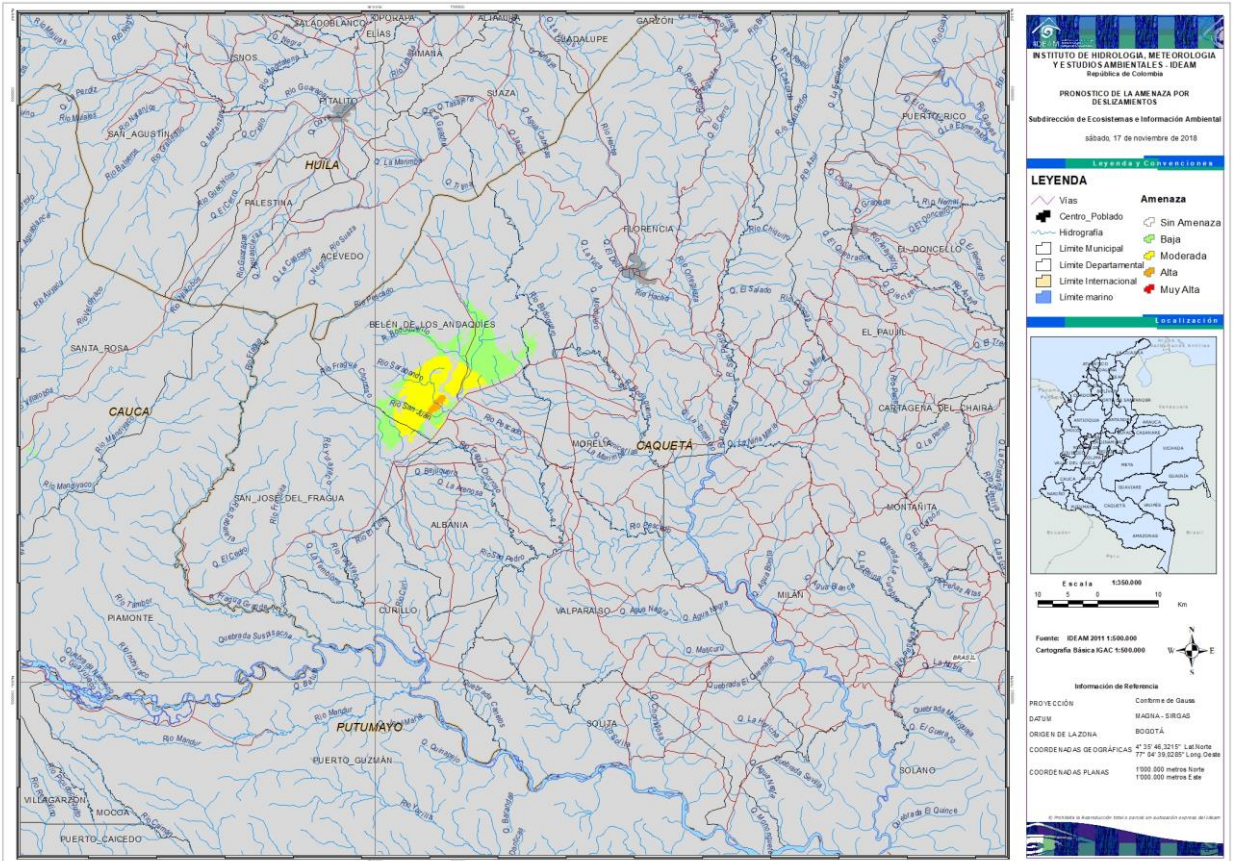

Mapa 11. Pronóstico de amenaza por deslizamientos de tierra detonados por lluvia en el departamento de Caquetá.



ALERTA NARANJA

CAQUETÁ: Belén de Los Andaquíes y San José del Fragua.



REGIÓN DE LA AMAZONÍA

Probabilidad **moderada** y **baja** de ocurrencia de deslizamientos de tierra en áreas inestables, ocasionados por lluvias en los departamentos de Caquetá y Putumayo



ALERTA AMARILLA

CAQUETÁ: Morelia y Puerto Rico.

PUTUMAYO: Colón y Mocoa.





SECTORES VIALES

SECTORES VIALES IDENTIFICADOS CON POTENCIALIDAD DE DESLIZAMIENTOS DE TIERRA, EN LOS CUALES GENERAN ALERTAS

DEPARTAMENTO	SECTOR VIAL
ANTIOQUIA	Medellín - Apartadó Medellín - Quibdó Bogotá - Medellín - Bogotá. Santafé de Antioquia - Medellín Santuario - Cruce Ruta 45 (Caño Alegre) Medellín - Bolombolo (La Huesera) La Felisa - La Pintada Medellín - Costa Atlántica a la altura de Valdivia. Barbosa - Cisneros Cisneros - Puerto Berrío (Incluye el Puente sobre el Río Magdalena) Dabeiba - Rubicón La Felisa - La Pintada Puente Aurrá - Medellín Rubicón - Santafé de Antioquia El Cinco - Fredonia. La Y a la Bodega (Andes) - Puente Lata - Jericó. La Bodega - Tarso - Pueblo Rico La Ye - Amagá - Angelópolis Rionegro - Medellín Santa Fè de Antioquia - Cañasgordas
BOYACÁ	Cruce Ruta 45 (Dos y Medio) - Otanche Guateque - El Secreto Puente Nacional - San Gil Tunja - Barbosa
CALDAS	La Felisa - La Pintada Puente La Libertad - Fresno Manizales - Fresno



SECTORES VIALES

SECTORES VIALES IDENTIFICADOS CON POTENCIALIDAD DE DESLIZAMIENTOS DE TIERRA, EN LOS CUALES GENERAN ALERTAS

DEPARTAMENTO	SECTOR VIAL
CAUCA	Mocoa - San Juan de Villalobos Munchique - Popayán Popayán - El Rosario Puerto Bello - San José del Fragua Timbío - El Tablón
CHOCÓ	Las Animas - Mumbú Quibdó - La Mansa Río Pató (El Afirmado) Río Pató (El Afirmado) - La Ye (Las Animas)
CUNDINAMARCA	Bogotá (El Portal) – Villavicencio Cumaral - Barranca de Upía Dindal - Caparrapí Girardot - Silvania - Bogotá (Bosa) Honda – Villeta Machetá - Guateque San Rafael - El Paso Villeta - Bogotá Yacopí - La Palma
META	Bogotá (El Portal) - Villavicencio Cumaral - Barranca de Upía Paso Antiguo por el Río Guayuriba Pipiral - Villavicencio Puente Guatiquía - Los Caballos Ye de Granada - Paso por el Puente sobre el Río Ocoa



SECTORES VIALES

SECTORES VIALES IDENTIFICADOS CON POTENCIALIDAD DE DESLIZAMIENTOS DE TIERRA, EN LOS CUALES GENERAN ALERTAS

DEPARTAMENTO	SECTOR VIAL
QUINDIO	Armenia - La Línea Armenia-Pereira Calarcá - La Cabaña
RISARALDA	Armenia-Pereira
SANTANDER	Bucaramanga – El Playón Puente Nacional - San Gil Bucaramanga - Cucuta
TOLIMA	Armenia - La Línea Fresno - Honda Girardot - Silvania - Bogotá (Bosa) Ibagué - Mariquita La Línea - Cajamarca Puente La Libertad - Fresno San Rafael - El Paso





ALERTA ROJA. PARA TOMAR ACCIÓN Advierte a los sistemas de prevención y atención de desastres sobre la amenaza que puede ocasionar un fenómeno con efectos adversos sobre la población, el cual requiere la atención inmediata por parte de la población y de los cuerpos de atención y socorro. Se emite una alerta sólo cuando la identificación de un evento extraordinario indique la probabilidad de amenaza inminente y cuando la gravedad del fenómeno implique la movilización de personas y equipos, interrumpiendo el normal desarrollo de sus actividades cotidianas.



ALERTA NARANJA. PARA PREPARARSE Indica la presencia de un fenómeno. No implica amenaza inmediata y como tanto es catalogado como un mensaje para informarse y prepararse. El aviso implica vigilancia continua ya que las condiciones son propicias para el desarrollo de un fenómeno, sin que se requiera permanecer alerta.



ALERTA AMARILLA. PARA INFORMARSE Es un mensaje oficial por el cual se difunde información. Por lo regular se refiere a eventos observados, reportados o registrados y puede contener algunos elementos de pronóstico a manera de orientación. Por sus características pretéritas y futuras difiere del aviso y de la alerta, y por lo general no está encaminado a alertar sino a informar.

CONDICIONES NORMALES Indica que no existe ninguna clase de alerta para la región o zona mencionada.

YOLANDA GONZÁLEZ HERNÁNDEZ, Directora General.
MERY ESPERANZA FERNÁNDEZ PORRAS, Jefe Oficina del Servicio de Pronósticos y Alertas
Sonia Bermúdez Arias, Subdirectora Ecosistemas e Información Ambiental

Profesional de Turno: Sonia Cristina Bermúdez Arias

Diseño y diagramación:

GRUPO DE COMUNICACIONES

<http://www.ideam.gov.co>

Correos electrónicos: servicio@ideam.gov.co, alertas@ideam.gov.co

Calle 25 d # 96b - 70, piso 3. Bogotá, D.C.

Teléfono: 3075625 ext. 1334-1336.

Síguenos en

