

GORGOLÍ.- Antigua fortaleza medieval, a escasa distancia de Alcaraz.
Foto J.M. Martínez Acacio.



PIÑAS DE SAN PEDRO.- Torre y murallas del castillo.



RIOPAR.- La iglesia y algunas casas de la vieja población. Vista desde el castillo.

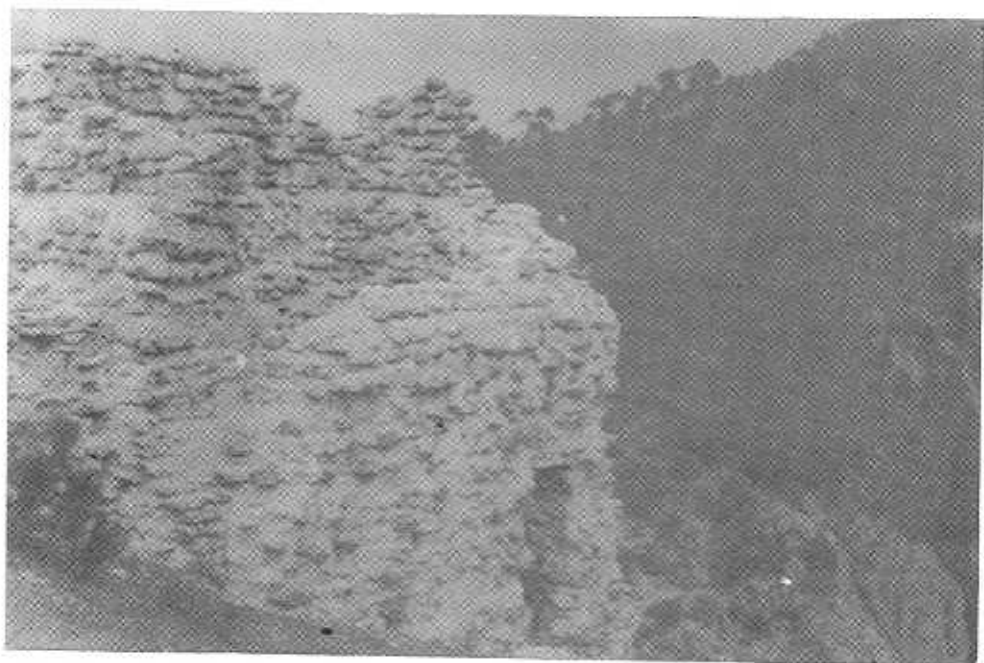

OÑILLAS.- Una torre de la fortaleza, colgada sobre un profundo abismo.

SITUACION Y EXTENSION
COMPARATIVA DEL TERRI-
TORIO DE ALCARAZ EN LOS
SIGLOS XIV y XV.

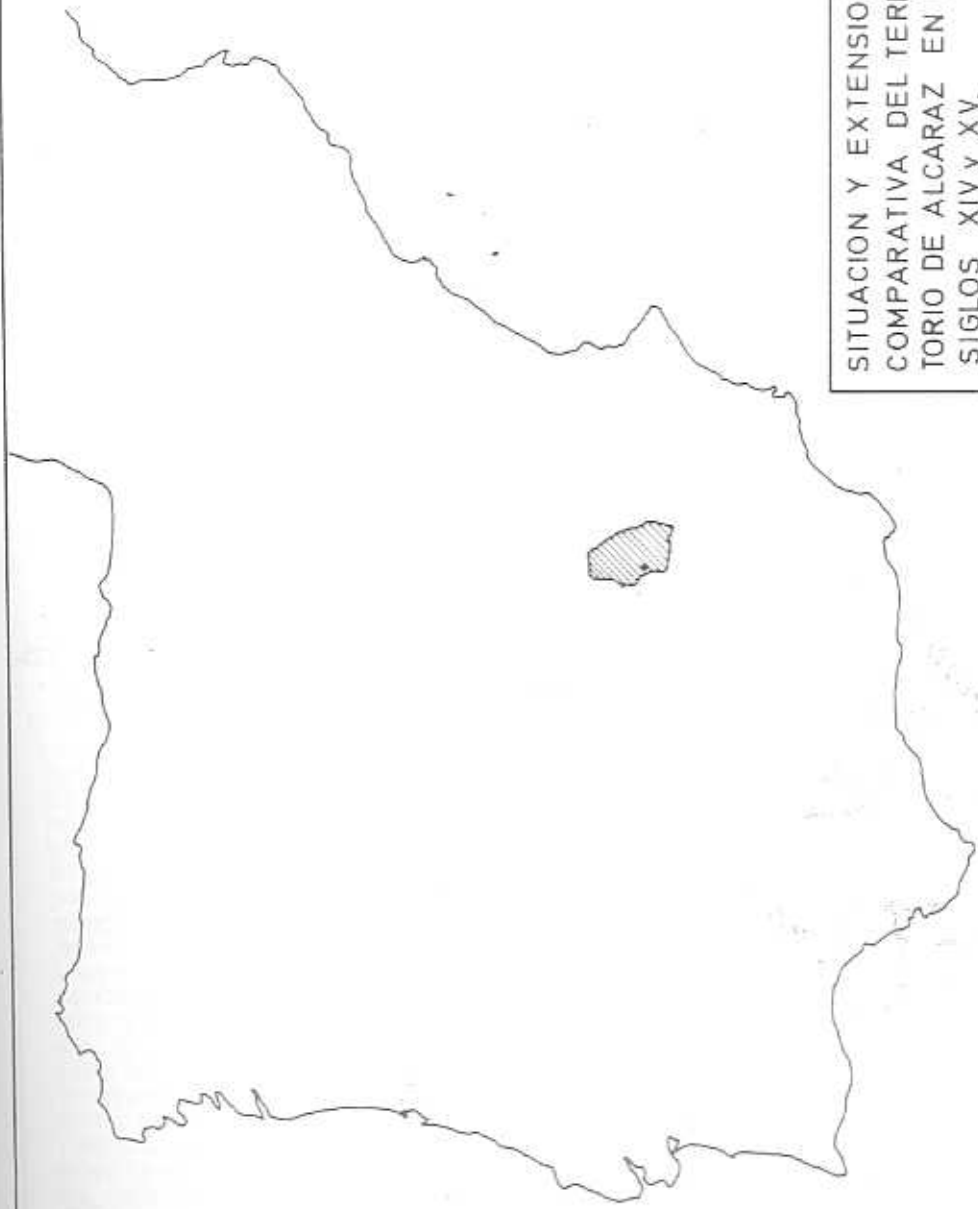



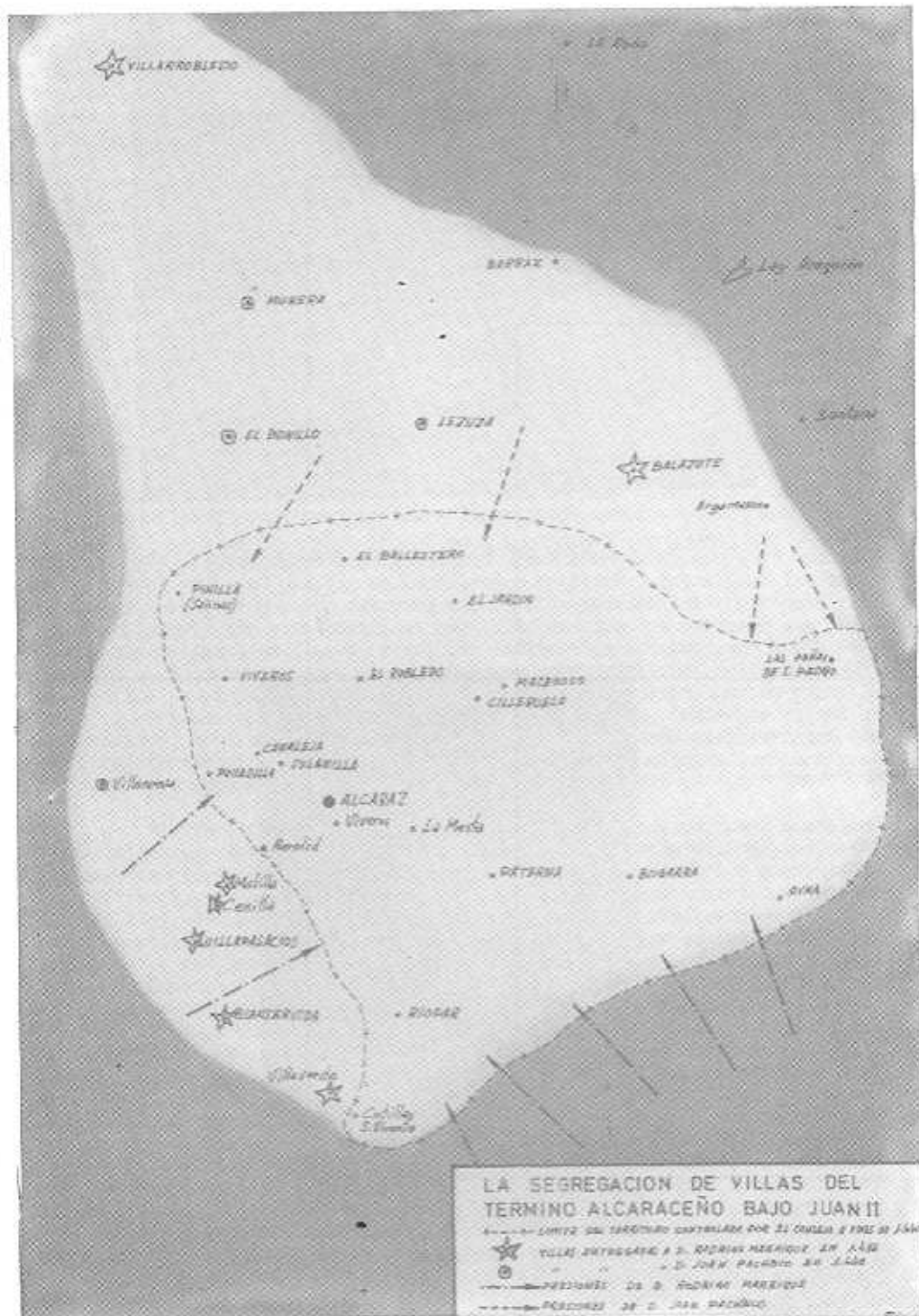

LA SEGREGACION DE VILLAS DEL TERMINO ALCARACEÑO BAJO JUAN II

--- LÍMITE DEL TERCERO CAPITULO POR EL CUAL SE FUE DE 1564
 * VILLAS ENTREGADAS A D. RODRIGUEZ MARRIQUEN EN 1442
 - D. JUAN PACHICO EN 1440
 --- PERSONAS DE D. RODRIGUEZ MARRIQUEN
 --- PERSONAS DE D. JUAN PACHICO

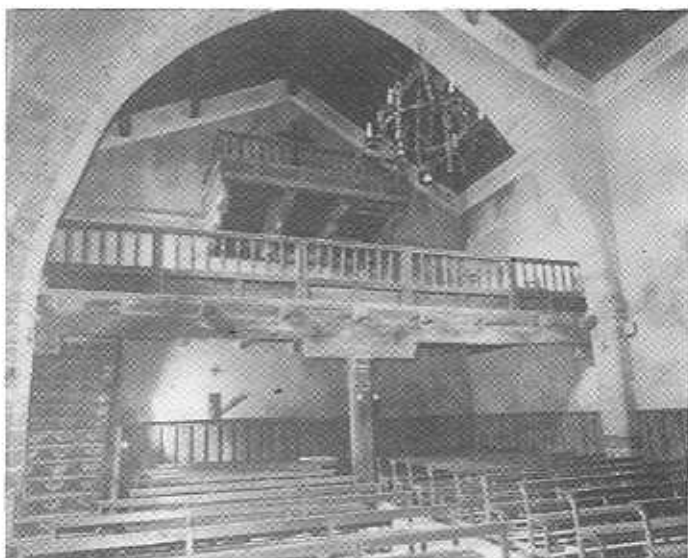

VILLAPALACIOS.- Interior de la iglesia gótica. Foto Belda.



VILLAVERDE.- Restos subterráneos de una antigua construcción gótica.

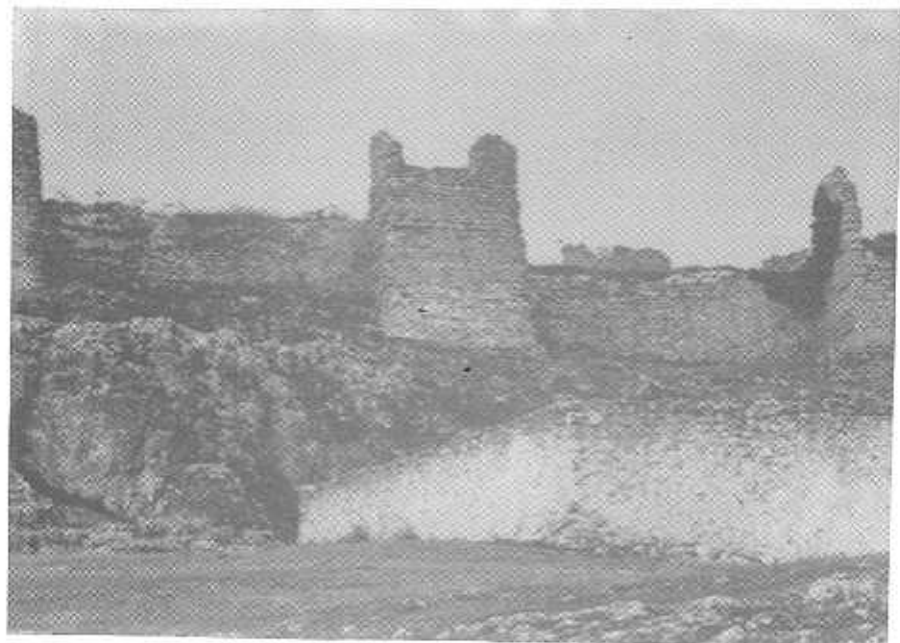

RIOPAR.- Vista parcial de las murallas del antiguo castillo medieval, desde la iglesia del Espíritu Santo.



BOGARRA.- Una torre en ruinas, en las cercanías de la población.

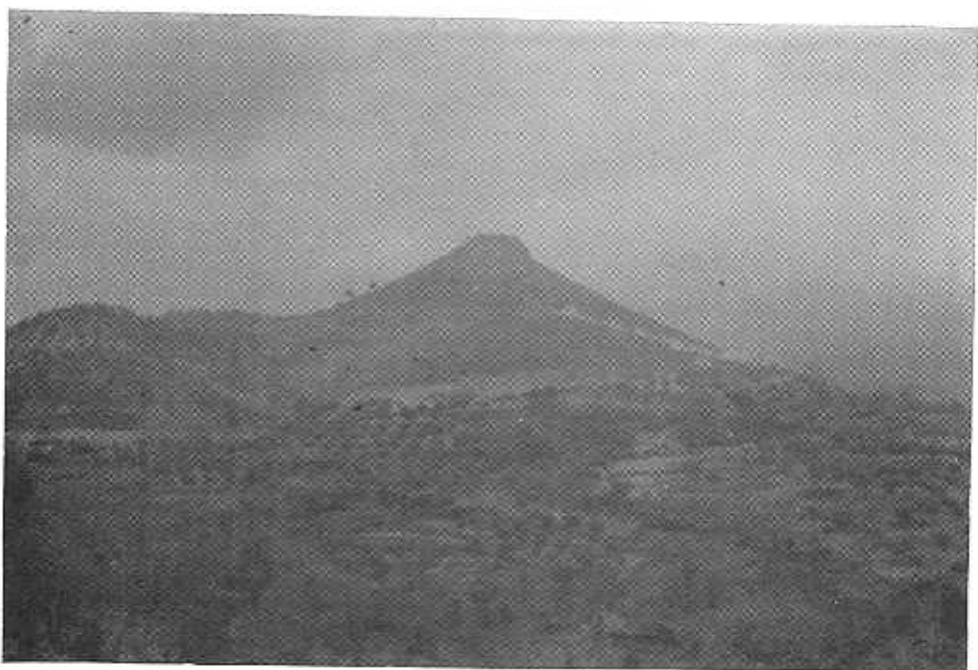

COTILLAS.- Sobre el cerro, ruinas del castillo; en la ladera, las casas de la población.



COTILLAS.- Un torreón en el centro del castillo.

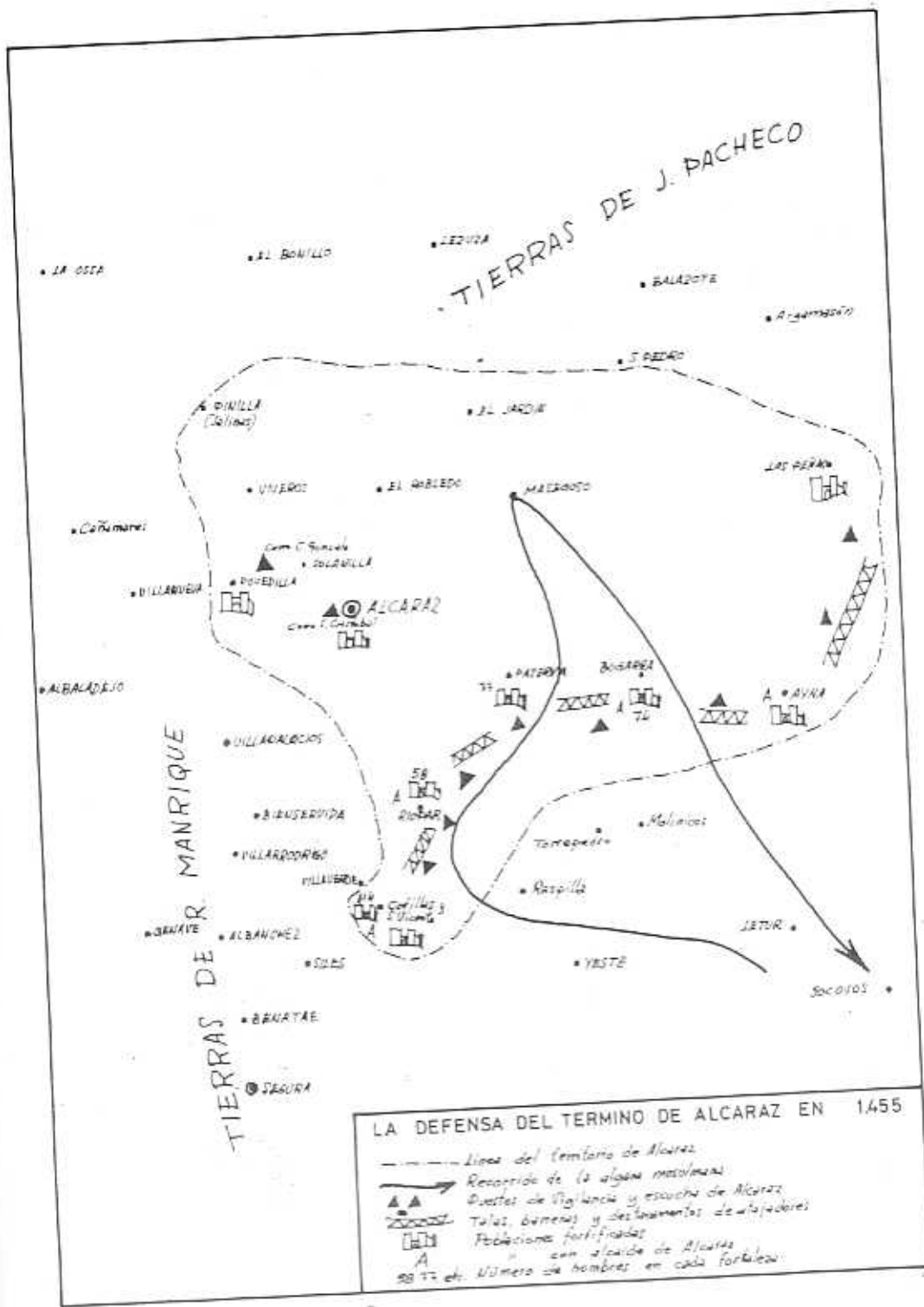

• LA OSEA

• EL BOMILLO

• LEYVA

TIERRAS DE J. PACHECO

• SALAZOYE

• A. GARRINOS

• J. PEDRO

• DINILLA (Solano)

• EL JARDIN

• VIVEROS

• EL ARBELO

• MAEROSO

• LOS PERAN

• Cañamares

• Com. C. Solano
• SOLANILLA

• VILLARVIDA

• POPEDILLA

• ALCARAZ
Com. T. Garribat

• ALBALADEJO

• PATROYA

• ZOBARZA

• A. AYNA

• VILLARALOCAS

• B. BUSERVIDA

• VILLARDOBOS

• VILLAVIEJA

58
A
58

• Torrepelá

• Molinos

• Rasilla

• SANATE

• ALBANCHEZ

• SOLES

• YESTE

• JETUR

• SOCOROS

• BANATAY

• SAGUNA

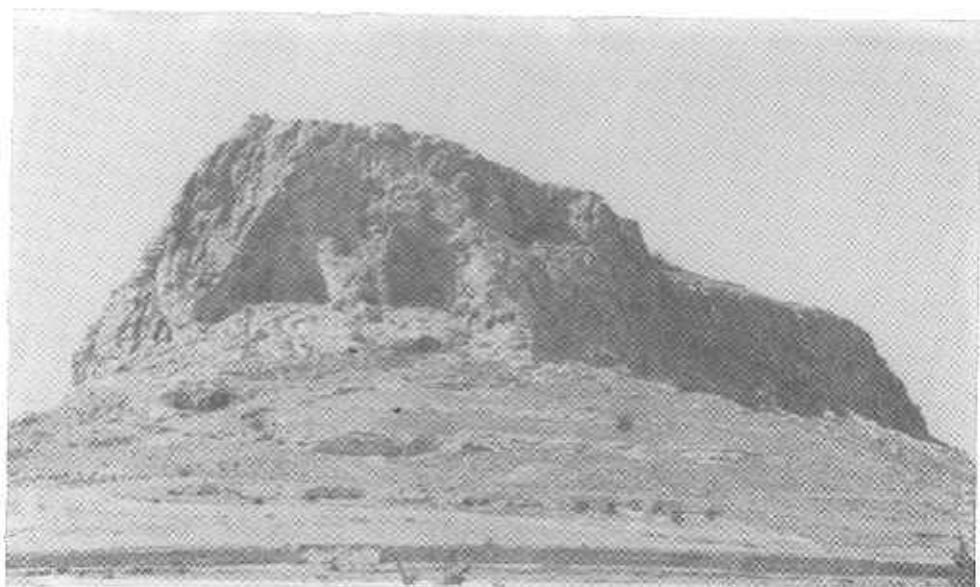

PEÑAS DE SAN PEDRO.- Una vista de la mesa sobre la que se alza el casti-
llo. Pueden verse restos de murallas.

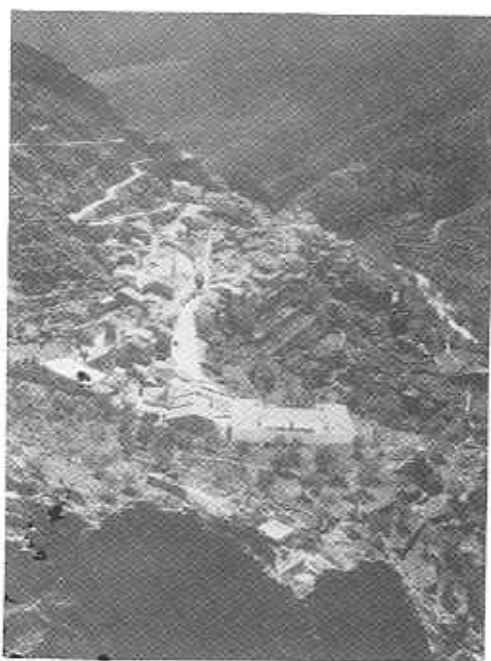

AYNA.- Hermosa vista de la población serrana.



BOGARRA.- Vista de la población, en su agreste emplazamiento serrano.

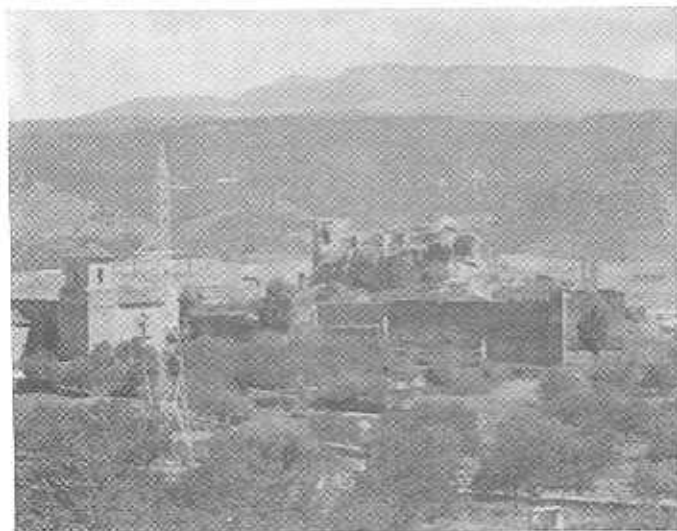

SOCOVOS.- Junto a la iglesia antigua, los restos del castillo.



LEIJUR.- La puerta del Sol. Foto A. Méteos.

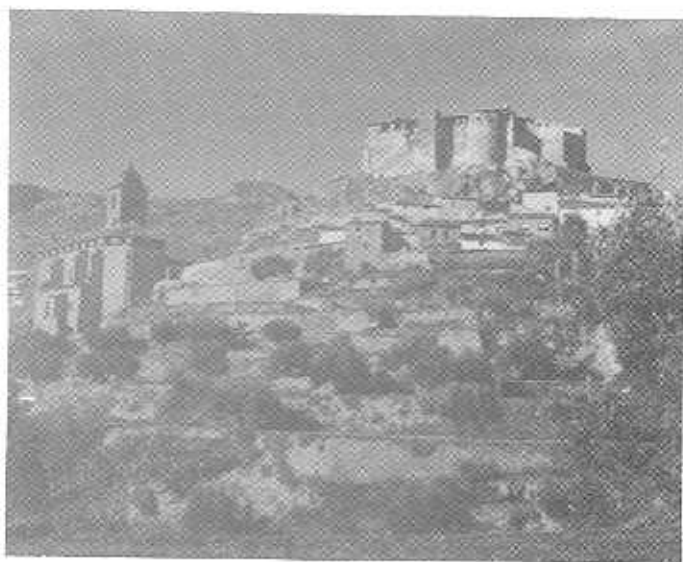

VESTE.- Una vista de la población y el castille santiaguista. Foto Belda.

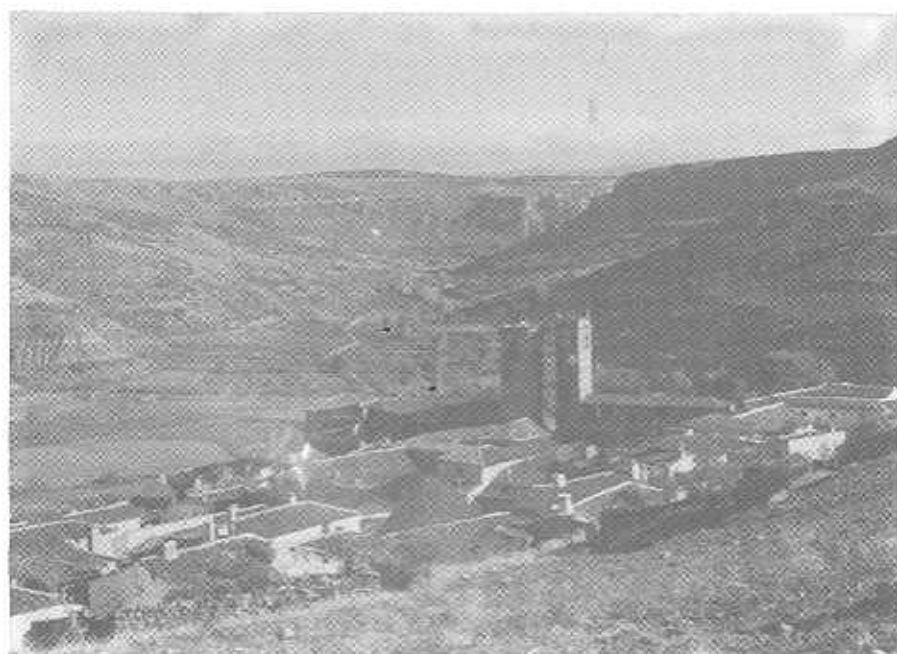

ALCARAZ.- Vista del valle desde el castillo. Foto J.M. Martínez Acacio.

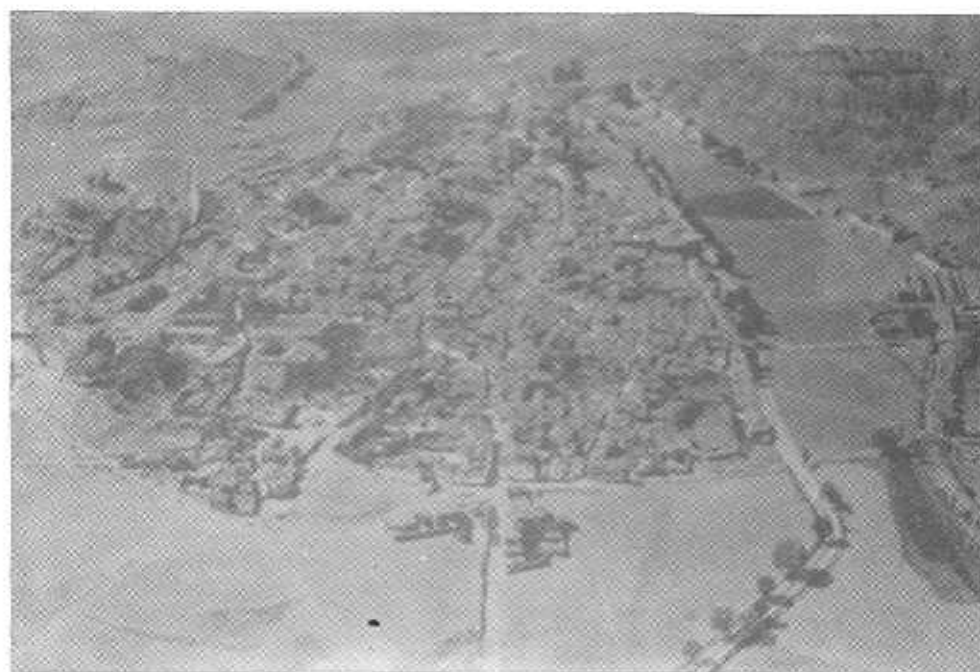

ALCARAZ.- Vista aérea de la ciudad y su alcázar.



ALCARAZ.- En la cumbre del cerro, la fortaleza; en la falda, la ciudad.
Foto J.M. Martínez Acacio.



ALCARAZ.- Arco que, desde la Plaza Mayor, da acceso a la subida del Alcázar.

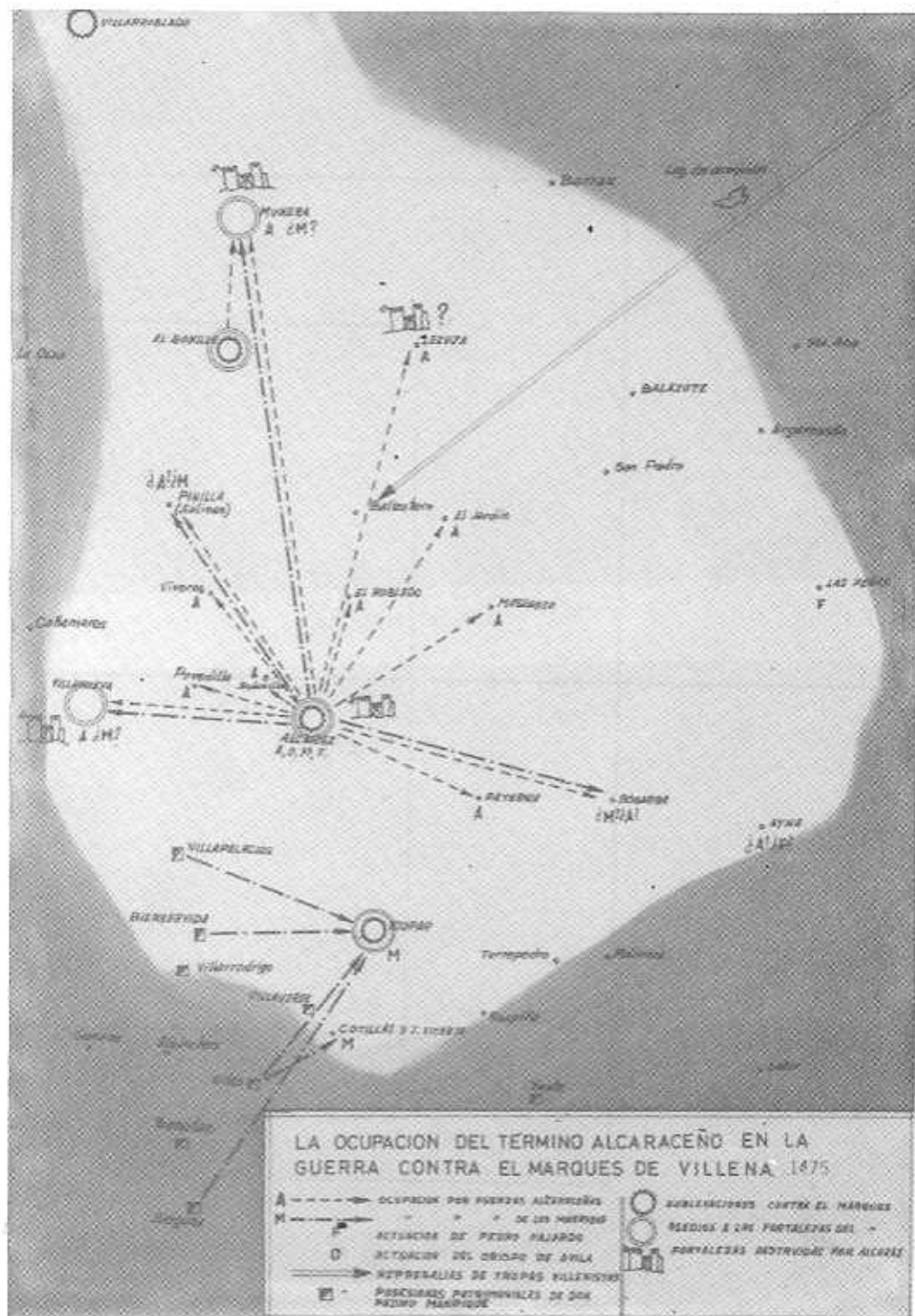

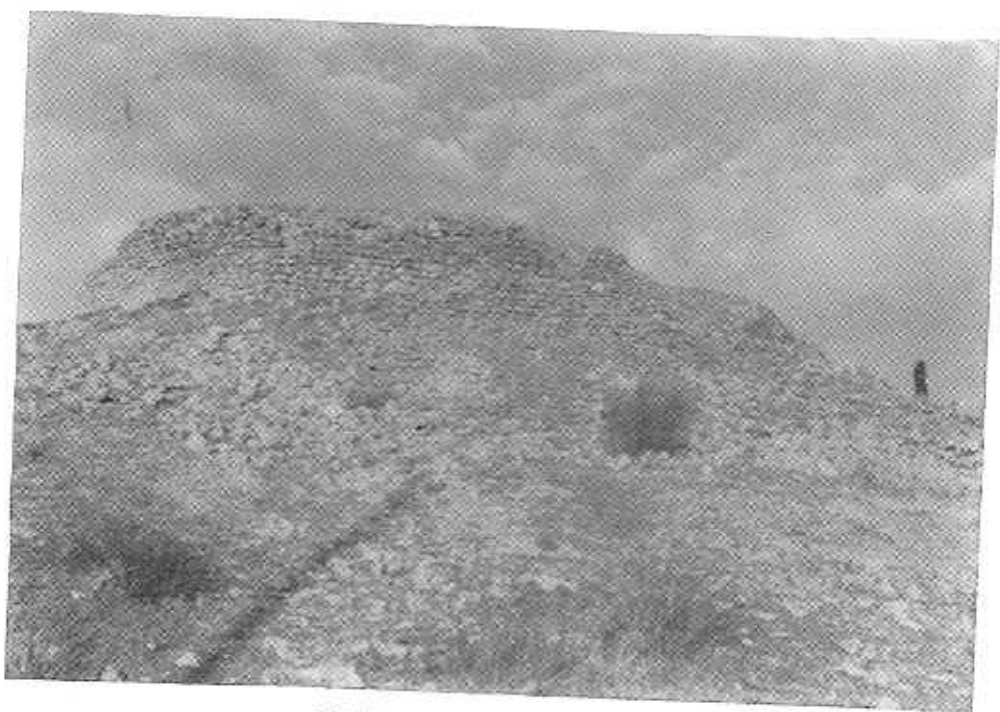

MINERA.- Restos del castillo.



MINERA.- Restos del castillo.

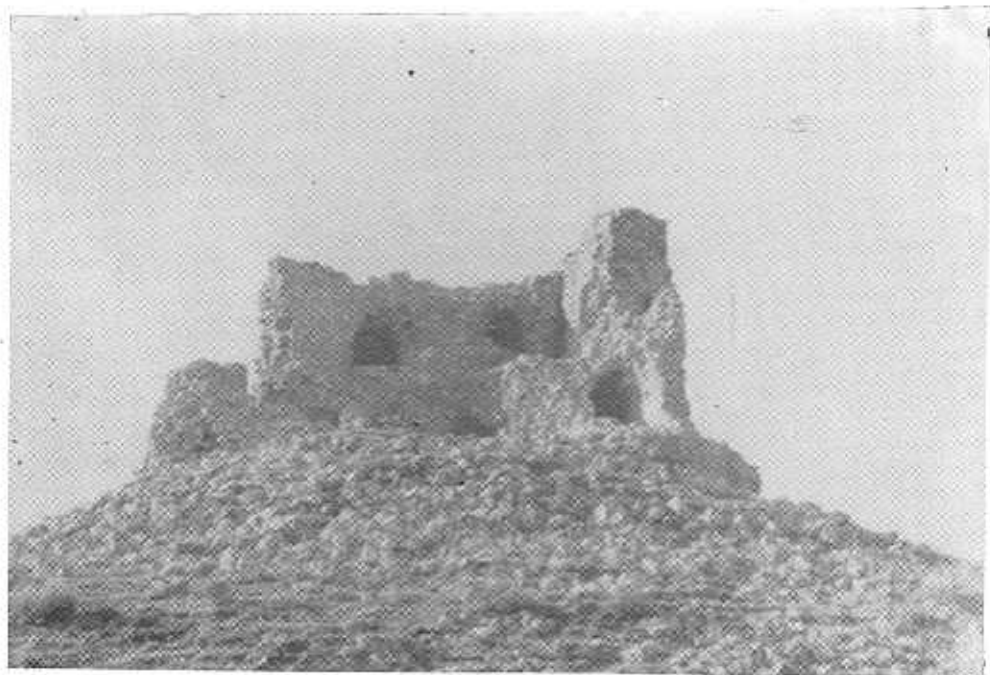

LEMEZA.- Vista de la parte interior de la fortaleza en ruinas.



EL BONILLO.- El rollo. Foto. J.M. Martínez Acacio.

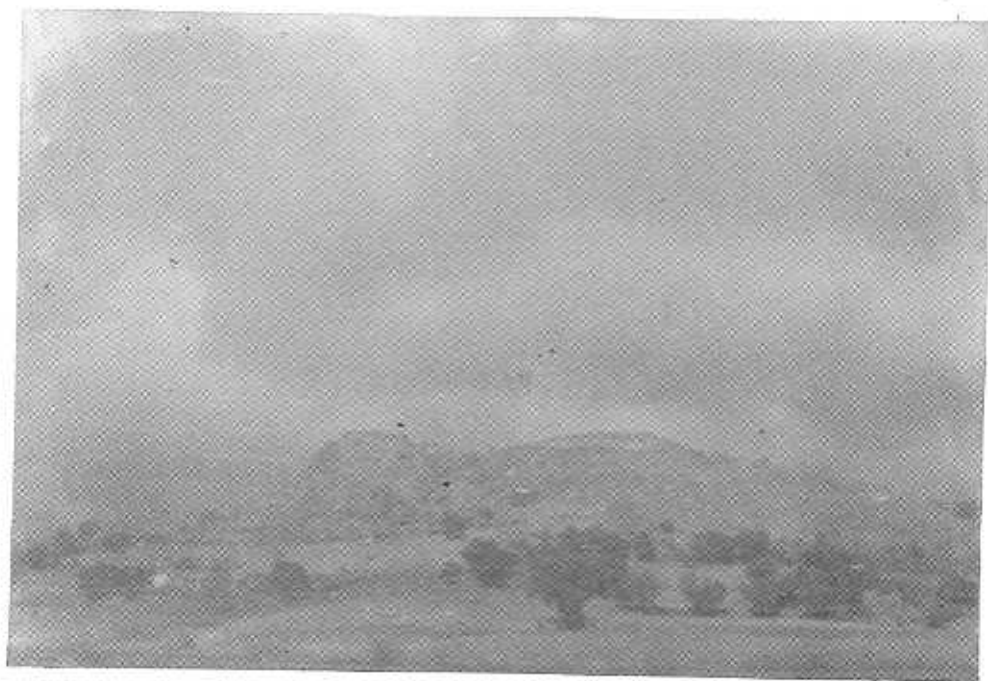

RIOPAR.- Vista de la roca que sustenta el castillo y el pueblo viejo Pueden verse torres de la fortaleza y de la iglesia gótica.

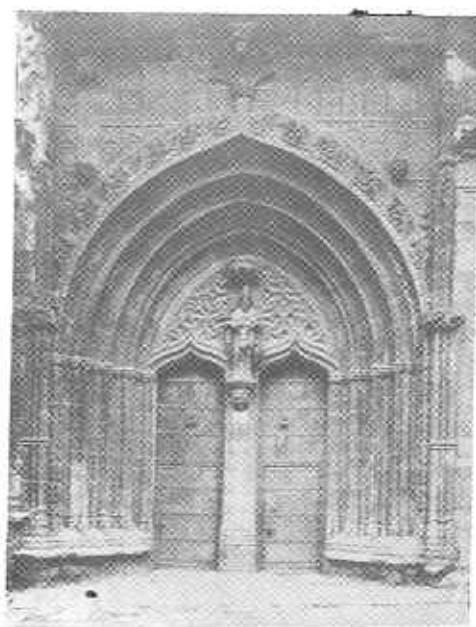

ALCARAZ.- Portada gótica de la iglesia de la Trinidad. Foto Belda.