HAYAT Ansiklopedisi 64 üncü cüzü çıktı

Cumhuriyet

Onbirinci sene No. 3726 İSTANBUL — CAĞALOĞLU Çarşamba 19 Eylûl 1934

Telgraf ve mektup adresi: Cumhuriyet, İstanbul - Posta kutusu: İstanbul, No. 246

Telefon: Başmuharrir ve evi: 22366. Tahrir heyeti: 24298, İdare ve matbaa kısmile Matbaacılık ve Neşriyat Şirketi, 24299 — 24290

HAYAT Ansiklopedisi 6 ncı cilt hazırdır. Cüzlerinizi bir an evvel ciltletiniz

Cemiyeti Akvamın ikincikânun içtimaına biz riyaset edeceğiz!

Türk milletinin Milletler arası Hayatında kazandığı Yüksek mevki

Deruhde ettiği yüksek insanlık vazifesini ifada bugün için temin edebildiği muvaffakiyet derecesi ne olursa olsun Milletler Cemiyetinin nihayet insanlığa şeref verecek büyük bir toplantı merkezi olduğunda şüpheye mahal yoktur. Kendisine ait hususî mülâhazalardan dolayı Şimalî Amerika Birleşik cumhuriyetlerinin zahiren ve maddeten değilse bile herhalde manen dahil sayılabileceği Milletler Cemiyeti bugün bütün beşeriyetin en yüksek karargâhı olmak sıfat ve meziyetini bihakkin haizdir. Japonya ile Almanyanın cemiyetten uzak bulunmaları kendilerine ait siyasî menfaatlerin müdafaası maksadile iltizam edilmiş tabiye tedbirlerinden ibaret olup hakikatte bu devletlerin de cemiyeti küçük veya hükümsüz saymalarına artık imkân yoktur. Büyük dost ve komşumuz Sovyetler Rusyasının da iştirakile cemiyetin manen ve maddeten pekçok kuvvet ve haysiyet kazanmış olduğu da malûmdur. Son günlerin Türkiye hesabına pek ziyade memnuniyetle karşılanacak mes'ut bir hadisesi olarak milletimiz işte bu Milletler Cemiyetinin konsey azalığına seçilmiş bulunuyor. Bu güzel haberin bütün vatan muhitinde pek haklı bir sevinç ve iftiharla karşılanmış olduğunda bizim zerre kadar şüphemiz yoktur.

Muzaffer İstiklâl savaşı, Lozanda hür ve müstakil Türkiye, Milletler Cemiyetine azalık ve nihayet işte bu cemiyette konsey azalığı... Bunlar da ancak on, on bir yıllık siyasî hayatımızın milletlerarası vaziyetine ait başlıca neyrengi noktalarıdır. Türk milleti dahilen on, on bir yıla, asırlara zor sığar inkılâplar sıkıştırmış olduğu gibi gene bu müddet zarfında en büyük dünya devletlerile beşerin mukadderatını müzakere ve hal için ayni masada mevki almak payesine kadar yükselmiş bulunuyor. Bu şeref doğrudan doğruya büyük Türk milletine aittir, ve biz her birimiz ve hepimiz o büyük varlığın erkân ve eczasından olmakla müftehiriz.

Sovyetler Rusyasının iştiraki vesilesile Milletler Cemiyetinin gerek kendi dahilinde, gerek bizlerin nazarlarımızda geçirdiği tekâmülü kaydetmiştik. Biz Milletler Cemiyetine bundan iki sene evvel 18 temmuz 1932 tarihinde İttifakla kabul edilmek suretile ve alkışlar içinde dahil olmuştuk. Milletler Cemiyetine dahil oluşumuzun o zaman bütün dünyaca ne büyük alâka ve ehemmiyetle telâkki edilmiş olduğunu bugün memnuniyetle hatırlıyoruz. Milletler Cemiyetinin büyük meclisi o gün hep Türkiyeyi metederek göklere çıkaran bir destan gülbankine sahne olmuştu. O vesile ile muhtelif parlâmentolarda ve ezcümle Fransız Meb'usan meclisinde yapılmış olan tezahürler millî tarihimize cidden şeref verecek yüksek hadiselerdi.

Malûmdur ki Milletler Cemiyeti esasen biri heyeti umumiye diyebilecegimiz müşterek devletlerin bütün murahhaslarından mürekkep büyük meclisle diğeri daimî ve muyakkat on üç azadan mürekkep bir konseyden müteşekkildir. Bunların haricinde cemiyetin Lâhey adalet divanından ibaret yüksek bir müessesesi ve başlıcası silâhların azaltılması konferansı olmak üzere bir hayli tâli teşekkülleri vardır. Bütün bu teşkilât içinde cemiyetin en mühim uzviyeti onun bir nevi icra vekilleri heyeti demek olan konseyidir. İşte şimdi Türk milleti büyük meclis heyeti umumiyesinde mevcut 52 milletten 48 inin kahir ekseriyetile bu konsey azalığına seçilmiş bulunuyor. Büyük küçük bu kadar devlet ve milletin bu kadar yüksek ve parlak teveccüh ve muhabbetine mazhar olmak için milletlerarası hayatında Türk milletine verilen kıymet ve itibarın hürmet ve iftihara değer derecesi ehemmiyetle düşünülmeğe lâyıktır. Bunu büyük milletimizin insanlık âlemindeki medeniyet seviyesine en yeni yüksek bir delil diye alabiliriz. Büyük Gazi gibi, değerli İsmet Paşa gibi evlâtlara malik bir millet zaten yüksek tanınmayı bin bir delille hak etmişti. Bu keyfiyet Milletler Cemiyetinde bütün insanlığın en salâhiyettar mümessillerile dündenberi bir kere daha cihan efkârı umumiyesinin tasdikına iktiran etmiş oluyor.

Milletler Cemiyetinin başlıca maksadı harbe mâni olarak sulha hizmet etmektir. Bu ideal, son heyeti umumiyede Tevfk Rüştü Beyin dediği gibi bizim yalnız sözle kabul değil, filen de teyit ettiğimiz çok yüksek bir maksattır. Cemiyetin giderek bu maksadı kat'iyyen temin edecek en müessir usulü keşfedeceğini kuvvetle ümit ediyoruz. Türkiye bu yolda bütün kuvvetile cemiyetin muzahiri olduğunu ve olacağını açık ifade eder.

Son intihapta Türk milletine tevecküh ve muhabbetlerinin en parlak delillerini vermiş olan bütün milletlere teşekkür etmek borcumuzdur. Bunların içinde İran gibi bize muhabbetlerini kendi namzetliklerinden memleketimiz lehine feragat etmek derecelerine götürmüş olanlar vardır, ki bütün bu pek ileri dostluk tezahürlerini daima minnetle tahattur edeceğimizi burada bütün Türk milleti efkârına tercüman olarak alenen ve bütün samimiyetimizle arz ve beyan etmeği en zevkli vazifemiz biliyoruz.

Son söz olarak büyük milletimizi milletlerarası hayatında kazandığı son parlak ve yüksek mevkiden dolayı Türk kalbimizin bütün heyecanlarile alkışlıyoruz, ve alkışlıyoruz!...

YUNUS NADİ

Rusyanın azalığı 38 reyle tasvip edildi

Cenevre 18 (A.A.) — Anadolu ajansının hususî muhabirinden:

Dün Milletler Cemiyeti umumî heyetinde meclis için gayridaimî azalıklar intihabı yapılmıştır. Çinin tekrar intihap edilmek hususundaki namzetliği reddedildikten sonra yerine Türkiye 52 murahhastan 48 inin reyile intihap edilmiştir. Bütün heyeti murahhasalar ve gazeteciler nezdinde şarkta ve garpte sulh ve müsalemet amili olduğu müttefikan teslim edilen Türkiyenin meclise intihabı derin bir memnuniyet ve alkışlarla karşılanmıştır. Türkiyenin meclisde devam edecek olan faaliyetinin gerek umumî heyet gerek mecliste pek kıymetli ve meşkûr neticeler vereceğinde buradaki efkârı umumiye müttehittir. İntihabatı müteakip içtimada hazır bulunan bütün hariciye nazırları Tevfik Rüştü Beyi hararetle tebrik etmişlerdir. Meclisin gelecek kânunusani toplantısında Türkiye riyaset edecektir.

İtalyan başmurahhası bizi tebrik ediyor

Cenevre 18 (A.A.) — Anadolu Ajansının hususî muhabirinden:

Türkiyenin Milletler Meclisine intihabı dolayısile İtalyanın Başmurahhası Baron Aloisi Anadolu Ajansının hususî muhabirine atideki beyanatta bulunmuştur:

(Mabadi beşinci sahifede)

Cenevrede mevkiimiz

Konseye seçilmemiz derin bir memnuniyetle karşılandı. Avrupa efkârı umumiyesi, sulh âmili Türkiyeden mecliste büyük hizmetler bekliyor

M. Litvinof ve Tevfik Rüştü Bey Cenevrede bir içtimadan çıkarlarken

Yeni Alman tayyareleri İngilizleri korkutuyor

Saatte 400 kilometrodan fazla uçan bu tayyarelere bugünkü tayyarelerin yetişmesi imkânsızdır

Almanların İngilizleri korkutan yeni tayyarelerinden biri

Almanyanın tayyare inşaasında fevkalâde terakki etmesi Fransada ve hatta İngilterede büyük endişe ve heyecan

(Mabadi 3 üncü sahifede)

Reisicumhur Hz.

Memlekette bir tetkik seyahati yapacaklar

Ankara 18 (Telefonla) — Teşrinievvel bidayetinde Gazi Hazretlerinin memleket dahilinde bir tetkik seyahatine çıkacakları ve bu seyahati bitirdikten sonra Ankaraya avdet buyuracakları anlaşılmaktadır.

Parlamentolar konferansı 24 eylûlde açılıyor

Yıldızdaki hazırlıklar bitmek üzeredir

Beynelmilel parlâmentolar birliği konferansı hazırlıkları bitmek üzeredir. Konferans eylûlün 24 üncü günü Yıldız sarayının merasim salonunda toplanacaktır.

Tesbit edildiğine göre konferansa otuzdan fazla parlâmento iştirak ede-

(Mabadi 3 üncü sahifede)

Meb'usları davet

Büyük Millet Meclisi parlâmentolar grupuna mensup azayı kiramın 22 eylûl cumartesi günü saat on beşte Yıldız sarayında parlâmentolar birliği Türk grupuna teşrif buyurmaları rica olunur.

Nafıa Vekilinin teşebbüsleri

Tramvay Şirketine yeni yollar yaptırılacak

Şirket talebe ve amele için tenzilâtı kabul etti, Şark Şimendiferleri tarifesi de inecek

Nafıa Vekili Ali Bey dün de şehrimizde şirketler etrafındaki tetkiklerine devam etmiştir. Vekil Beyin buradaki tetkikatını ikmal etmek üzere daha on beş gün kadar şehrimizde kalacağı anlaşılmaktadır.

Büyük bir telsiz istasyonu

Nafıa Vekâleti tarafından Ankarada büyük bir telsiz istasyonu inşaası mukarrer bulunmaktadır. Bu istasyonun inşaası için Rus mütehassıslarile mutabık kalınmıştır. Telsiz istasyonile teknik teçhizatının 700 bin liraya malolacağı anlaşılmaktadır. Bu telsiz için 300 bin liraya bir elektrik istasyonu da inşa edilecektir. Diğer teferrüatile beraber yeni Ankara telsizi 1 milyon 200 bin liraya çıkacaktır. İstasyonun neşir kuvvetinin 150 kilovat olacağı söylenmektedir.

İstanbuldaki telsizlerin ıslahı

Telsiz istasyonlarımız üzerinde Nafıa Vekâletince yapılan son tetkikat şu neticeleri vermiştir

Osmaniye telsiz istasyonu teçhizat ve ve mebani itibarile ku-

(Mabadi dördüncü sahifede)

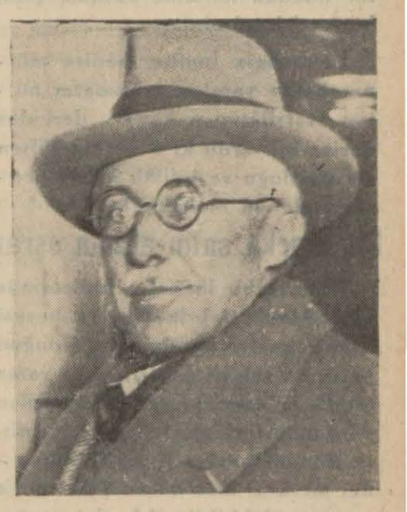

Tramvay şirketi müdürü M. Hanses

Celâl Bey Safranboluda

İktısat Vekilimiz, demir ve kimya sanayiinin kurulacağı yeri tayin etmek Safranboluya gitti

Zonguldak 18 (Hususî muhabirimizden) — İktısat Vekili Celâl Bey demir ve kimya sanayiinin kurulacağı yeri tayin etmek ve Zonguldakta ve bütün kömür havzasında tetkikatta bulunan mütehassıs heyetin tetkiklerini yakından takip etmek üzere bu sabah Safranboluya hareket etmiştir.

Vekil Bey, Vali Halit Beyi, yol faaliyetinden dolayı tebrik etmiş, Ankaradan itibaren en iyi yolların Zonguldak vilâyet hududundan başladığını söylemiştir.

Vekil Bey Boludan geçerken

Bolu 17 (A.A.) — İktısat Vekili Celâl Beyefendi bugün Ankaradan Kızılcahamam yolile Zonguldağa geçerek Gerede kazasında yarım saat kalarak iktısadî vaziyet hakkında malûmat almışlar, Geredenin meşhur Esentepe mesiresinde öğle yemeğini yedikten sonra saat 13 te yollarına devam etmişlerdir. Vekil Bey habersiz geldiklerine rağmen

(Mabadi beşinci sahifede)

Celâl Bey bundan evvelki Zonguldak seyahatinde Başmuharririmizle beraber

Gümrük kolaylığı

Seyfi ve Hasan Beyler İskenderiye hattındaki zorlukları tetkik etmek üzere dün Mısıra gittiler

Seyfi ve Hasan Beyler hareketlerinden evvel

İstanbul Gümrük Başmüdürü Seyfi ve Muhafaza Başmüdürü Hasan Beyler, gümrük kontrol ve muayene usullerini tetkik etmek üzere, dün, İzmir vapurile İskenderiyeye hareket etmişlerdir. Kendilerine Muhafaza kumandanlığı memurlarından Talât Bey refakat etmektedir.

Seyfi ve Hasan Beylerin bu seyahatleri şundan ileri gelmektedir:

Pire ve İskenderiyeye işliyen vapurlarımız dönüş seferlerinde İstanbulda sıkı bir gümrük ve polis muayenesine tâbi tutulmaktadır. Bu vapurlar gidiş ve dönüşlerinde İzmire de uğrarlar. Binaenaleyh İstanbula dönüşlerinde bu vapurlarda gümrük ve polis muayenesine tâbi tutulmaması iktiza eden İzmir yolcuları da vardır. Halbuki bu yolcular, Pire ve İskenderiyeden gelen yolculara tatbik edilen kontrol ve

(Mabadi 3 üncü sahifede)

Bugün:

3 üncü sahifede — İzmir Panayırının pilânçosu

4 üncü sahifede — Balkan şampiyonası

— 141 — *Nakili: A. DAVER*

Çörçil şu sözlerle teşekkür etmiştir: Bu hediye, bir meydan muharebesinin zaferine muadildir

Filân adamın kazada ölüp ölmediğini soran bu telgraf infilâktan beş altı saat evvel Plauendeki telgraf merkezlerinden biri tarafından fabrika telgrafhanesine çekilmişti.

Esrarengiz İngiliz, Bolevetz fabrikasında çalışan bir fırka reisini de tanıyor ve mükemmelen tarif ediyordu. Bu fırka reisi, mutadı hilâfında, infilâkın arifesinde o kadar mağrur ve küstah bir tavır takınmıştı ki jandarma tarafından şehir hududu haricine atılmak mecburiyeti hasıl olmuştu.

Esrarengiz İngiliz, hâdise münasebetile yapılan tahkikatın bütün tafsilâtını o kadar derinden derine biliyordu ki o tarihte Pilsende oturduğu ve infilâk işinde parmağı olduğu muhakkaktı.

Bin marka satın alınan esrar

Düşman bir ihanet neticesinde bazı Alman fabrikalarında hususî zehirli gazler yapılmakta olduğunu hatta bu zehirli gazlerden, o zaman tetkik ve tecrübe edilmekte olan dördünün terkiplerini de öğrenmişti. Bunun üzerine Krup fabrikasının merkezi olan Essen şehrine bir casus - ağlebi ihtimal Lucieto - gönderildi. Bu casus «Essener Hof» otelinin lokantasında yemek yerken zehirli gazlerin Essen poligonunda tecrübe edileceğini öğrendiğini iddia etmektedir. Casusun iddiasına nazaran İmparator, Hindenburg, bir Avusturya ve bir de Türk askerî heyeti bu tecrübelerde hazır bulunacaktı.

Casus, kendini Dusseldorftan gelmiş bir mühendis yerine koyarak bir jandarmaya bin mark rüşvet vermek suretile tecrübelerde hazır bulunmak ve atılacak zehirli bombalardan bir parça tedarik etmek imkânını elde etmişti.

Casus diyor ki «üç gün sonra Parise dönerek bize bin mark gibi ehemmiyetsiz bir paraya mal olan bu maden parçasını âmirlerime teslim ettim. Merkez lâboratuvarında alelâcele yapılan tahliller, anî bir boğulmağa sebebiyet veren bu gazlere karşı bir tek korunma çaresi olduğunu gösterdi. Bu çare de, bunlara mahsus maskeler kullanmaktan ibaretti ve harbiye nezareti yüz binlerce maske yapılmasını emretti.

İstanbulda casus İngiliz papası

İstanbulda High church'un rahibi, hürmetlû J. H. Hawkins Osmanlı payıtahtının en orijinal şahsiyetlerinden biri idi. Hayatında iyilik, İncil ve küçük piposundan başka hiçbirşey bilmezdi. Muhterem papazın, o tarihte, İstanbuldaki İngiliz İntellicens Servis teşkilâtının şefleri olan binbaşı Maxvell (Maksvel) ve yüzbaşı Lawrence (Lavrens) ile sıkı fıkı münasebette bulunduğunu ve bu iki zabitin hürmetlû rahibe, J. H. Hawkins değil, fakat «X. B. 9» ismini verdiklerini kimse bilmezdi.

Bir sabah, Beyoğlu caddesinde Fransız sefarethanesinin pencereleri dibinde bir bomba patladı. Sefarethane memurları gayet tabii bir merak ve endişe ile ne olduğunu anlamak üzere pencereden sokağa bakarlarken mühim haberleri ve vesikaları havi bir dosya ortadan kayboluvermişti. Sonradan anlaşıldı ki bombanın atılması da, evrak dosyasının çalınması da hürmetlû ve marifetlû rahip efendinin tertibi imiş.

Rahip J. H. Hawkins yahut ta «X. B. 9» numaralı casus, İngiliz İntellicens Servis teşkilâtına dostlarından iki casusu haber vermiş ve birkaç gün sonra, bu dostları kurşuna dizilirken elinde İncil olduğu halde, onlara son dinî merasimi bizzat kendisi yapmıştır.

Bir zafere muadil hediye

İngilizler, evvelce de başka fasıllarda yazdığımız gibi Alman donanmasının harekâtından daima mükemmelen haberdar oluyorlardı. Londradaki bahriye nezareti binasında bulunan ve içinde ne yapıldığından pek az kimsenin malûmatı olan «40-O. B.» işaretli odada muhtelif İngiliz istihbarat şefleri sık sık toplanır, elde ettikleri şayanı hayret haberleri orada karşılaştırırlardı. Bu haberler, Alman donanmasının bütün harekâtını İngilizlere öğretirdi. Mayin tarlaları, gizli işaret ve şifreler, en mahrem emirler, herşey bu odada İngilizlere malûm olurdu.

Mr. Churchill (Çörçil) hatıratında, Alman bahriyesi tarafından kullanılan gizli şifrelerin anahtarlarını, Rusların harbin daha ilk haftalarında, 17 ağustos 1914 te Rus sahillerinde batan Madgeburg isimindeki Alman kruvazöründe bulduklarını ve bu şifrelerin bir kopyesini hemen İngiltere Bahriye Nezaretine gönderdiklerini yazar. Çörçil Rus Bahriye Nezaretine şu sözlerle teşekkür etmiştir:

«Bu hediye bir meydan muharebesinin zaferine muadildir.»

1915 te İngiltere Bahriye Nezareti baş dalgıçlarından Miller İngilterenin Kent sahilleri açığında batmış olan bir Alman denizaltı gemisine girmek emrini aldı. Dalgıç, gemide, kumandanın kamarasında küçük madenî bir kasa içinde, Almanların döktükleri yeni iki mayin tarlasının plânlarını, iki işaret defteri ve ayrıca Alman donanması tarafından açıkdenizde kullanmağa mahsus bir işaret defteri daha buldu. Bu işaret defterleri donanmanın en mühim esrarıydı.

Harbi bitiren bir casusluk

Geçenlerde vâki olan ifşaata nazaran, harbin en mühim casusluk vak'alarından biri de Alexandre Szek isminde genç bir mühendis tarafından yapılmıştır. Bu genç mühendisin zengin bir fabrikatör olan babası Viyanalı ve Avusturya tabaası, annesi İngilizdi. Ailesi Brüksele yerleşmişti. Alexandre Szek, Alman ordusunda emsali olmıyan bir telsiz makinesi icat etmişti. Bu telsiz, en küçüğünden en büyüğüne kadar her mevce tulünde telsizleri zaptediyordu.

(Mabadi var)

Ziraat Vekilimizin tetkik seyahati

Ziraat Vekili Muhlis Beyin Karadeniz seyahati esnasında Orduya da uğradığını ve orada muhtelif meseleler hakkında tetkikat yaptığını telgraf haberi olarak yazmıştık. Yukarıki resim, Orduda Vekil Bey şerefine verilen ziyafetten bir intıbadır.

Şehir ve Memleket Haberleri

Belediye intihabatı

İntihap defterleri yarın akşam kaldırılıyor

Belediye intihabatı faaliyetine canlı ve hararetli bir surette devam edilmektedir. Kazalarda cumartesi günündenberi asılı bulunan defterlerde hergün birçok kimseler isimlerini aramak üzere tetkiklerde bulunmaktadır. Defterler yarın akşam saat 18 de kaldırılacaktır.

Evvelki gün intihabat talimatnamesi mucibince Fatihte ve Eminönündeki kazalarda yoklamalar yapılmış ve Fırka namzetleri tayin edilmişti. Dün de Beyoğlunda ve Beşiktaşta yoklamalara devam edilmiştir. Yoklamalara dün öğleden sonra başlanmıştır. Fırka teşkilâtı kademeleri idare heyeti reisi doktor Cemal Beyin riyasetinde meclise seçilecek azaları tesbit etmişlerdir. Beyoğlu ve Beşiktaştan namzet olarak 32 aza seçilmiştir. Bu azaları halk intihap edecektir.

İntihap gününün çok yaklaşmış olması münasebetile propaganda faaliyetine biran evvel başlanması kararlaştırılmış ve hitabelere bugünden itibaren başlanılması için alâkadar hatipler davet edilmiştir. Bu akşam saat 18 buçukta İstanbul radyosunda Refik Ahmet Bey tarafından Belediye intihabatı ve hemşerilerin vazifesi mevzulu bir konferans verilecektir.

Gece de saat 21 de Halit Fahri Bey Melek sinemasında, Niyazi Tevfik Bey ayni saatte Kadıköyünde Gazi ilkmektebi binasında, Ticaret Odası umumî kâtibi Vehbi Bey ayni saatte Kadıköyünde Fırka merkezinde, avukat Abdülkadir Ziya Bey Beşiktaşta Fırka merkezinde, avukat Celâlettin Feyyaz Bey Fatih Fırka merkezinde birer konferans vereceklerdir. Bu akşam Üsküdarda ve öteki kazalarda da ayni mevzu hakkında konferanslar verilecektir. Müteakıp günlerde şehrin birçok yerlerinde birçok değerli zevat tarafından hitabeler söylenecektir. Hatipler arasında Galip Hakkı, Hakkı Süha, Etem Akif, Baha Kâmil, Çolukçuzade sıtkı, Yayha Kemal, Kılıçzade Hakkı, Kemal Cenap, Saim Ali, Galip Bahtiyar, avukat Mekki Hikmet, Fethi İsmail, avukat Avni, Kara Osman oğlu Suat, Köprülüzade Fuat, Agâh Sırr Beyler ve Nakiye, Lâtife Bekir, Safiye Hüseyin, Aliye Esat, Meliha Avni, İffet Halim, Vecihe Ziya, Aliye Halit Fahri Hanımlar ve diğer kadın erkek bazı hatipler vardır.

MAARİFTE

İlk tedrisat muallimlerinin vaziyeti

Anadoluda ve burada yeniden ilkmektep açılamamasından birçok ilk tedrisat muallimleri iş bulamamaktadırlar. Bunun için Maarif Vekâleti bu sene muallim mekteplerine talebe alınmamasına karar vermiştir. Kadroların azalması münasebetile muallim mekteplerinin adedi de azaltılmış Anadoludaki muallim mektepleri lâğvedilmiştir. Lâğvedilen muallim mektepleri meyanında Adana kız muallim mektebi de vardır.

Orta tedrisat kadrolarındaki tebeddülât

Orta tedrisat kadrolarında yapılan değişikliklerden dün de bir kısım alâkadarlara bildirilmiştir. Kadıköy Kız ortamektebi türkçe muallimi Şükûfe Nihal Hanım İstanbul Kız lisesine, Davutpaşa türkçe muallimi Etem Bey Eyüp ortamektebine nakil ve tayin edilmişlerdir.

Yüksek muallim mektebine 40 talebe alınacak

Bu sene Yüksek Muallim mektebine yeniden 40 talebe alınacaktır. Lise mezunları arasından seçilecek olan bu talebelerin müsabaka imtihanları yakında yapılacaktır. Mektebe 25 yaşını ikmal etmemiş lise mezunları alınacaktır.

Maarif müsteşarı şehrimize geldi

Maarif Vekâleti Müsteşarı Rıdvan Nafiz Bey dün sabahki trenle Ankaradan şehrimize gelmiştir.

Doğru değil mi?

İntizam, yalnız bir cepheli olmalıdır

Dün bir hanım idarehanemize geldi ve Kadıköy otobüslerinden şöylece şikâyet etti:

«— Evvelki gün 6,30 vapurile Kadıköyüne çıktım. İç Erenköy otobüsüne binecektim. Fakat meydanda hiçbir otobüs yoktu. Baktım ki herkes durmuş otobüs bekliyor. Sorup soruşturdum. Anladım ki otobüsler seyrüsefer tarafından muayene ediliyor ve bu muayene bir saatten fazla zamandanberi devam ediyormuş. Biz de, bir saate yakın bekledik. Bu esnada otobüs bekliyenler gittikçe arttı. Nihayet otobüsler geldiler. Kalabalık, arabalara hücum etti. Ben de itise kakışa bir otobüse binebildim. Fakat otobüs hareket etmiyordu. Çünkü, arabaya 18 yerine 19 kişi binmişti. Otobüslerin muayyen yolcudan fazla alması memnudu.

Halbuki fazla gelen 11 - 12 yaşlarında bir kız çocuğu idi ve babasının kucağında oturuyordu. Ayakta değildi. Uzun münakasalardan sonra oradaki polise müracaat edildi. Polis efendi işi halledemedi. Belediye dairesine gidildi. Orada da seyrüsefer memurile bir sürü münakaşadan sonra, nihayet otobüsten bir adam indirildi ve araba hareket etti. Mademki seyrüsefer memurları bu kadar intizama riayet ediyorlar; o halde neden arabaları, münasip bir saatte muayene etmiyorlar da, halkı saatlerce bekletiyorlar?

Hanımın şikâyetini yazdık. Eğer hâdise, bize anlatılan şekilde vaki oldise arabaların muayenesi için halka saatlerce otobüs bekletilmesi manasızdır. Bir çocuğun kucakta gitmesine razı olmıyacak kadar intizamı seven memurlar, kendi vazifelerinde de intizamperver olmalıdırlar, diyoruz.

Doğru deği mi?

Darülaceze vergisi

Verginin sinemalardan alınmasına karar verildi

Belediyece sinemalardan Darülâceze resminin alınıp alınmaması için tetkikatta bulunmak ve bu hususta bir karar vermek üzere bir komisyon teşekkül etmişti. Komisyon mesaisini bitirmiş ve verdiği kararı Dahiliye Vekâletine bildirmitir. Bu karar göre sinemaların Belediyeye Darülâceze vergisini vermeleri lâzım gelmektedir. Dahiliye Vekâletinden gelen emirde komisyonun kararı tasvip edilmis ve vaziyet Belediye idaresine bildirilmistir. Sinemaların şimdiye kadar vermedikleri Darülâceze vergilerinin kendilerinden tahsiline başlanacaktır.

Talebe birliği bir gazete çıkarmak istiyor

Birlik gazetesinin kapatılması üzerine Millî Türk Talebe Birliği yeniden bir gazete çıkarmak üzere tetkikata başlamıştır.

Kanunen gazetesi kapatılmış bir şahsa, yahut bir şahsiyeti hükmiye yeni bir gazete imtiyazı verilemediğinden Birlik, mevcut Fikir ve Kültür mecmualarından birine maddî yardımda bulunarak bu mecmuayı kendisi için bir propaganda organı olarak kullanmağı düşünmektedir.

İvan Mihailof

Birkaç güne kadar harice gideceği anlaşılıyor

Üç gündenberi şehrimizde bulunan Bulgar komitacısı İvan Mihailof evvelki gün akşama kadar dostlarından Açkofun Tokatlıyan karşısında Suterazisi sokağındaki Tiüstini apartımanında kalmış ve akşam üzeri Açkofla beraber buradan çıkarak başka bir dostunun evine gitmiştir. İvan Mihailofun zevcesile beraber Kınalıadada bir dostunun evinde birkaç gün kaldıktan sonra şehrimizi terkedeceği zannedilmektedir. Henüz nereye gideceği kat'î şekilde tekarrür etmemiş olmakla beraber evvelce de yazdığımız gibi İtalyaya ve daha kuvvetli bir ihtimale göre de İsviçreye gidecektir.

Mülteci Mihailofun Emniyet müdürlüğünden naklen bazı gazetelerde görülen ifadesi doğru değildir.

ADLİYEDE

Bir neşriyat davası

Beyanname hilâfına ve usulsüz olarak neşredildiği iddiasile Cereyan gazetesi neşriyat müdürü Ragıp Bey adliyeye verilmişti. Dün mahkemesi neticelenmiş ve beraetine karar verilmiştir.

Bir hırsız tevkif edildi

Sultanahmet birinci sulh ceza mahkemesi, dün Reşat isminde bir hırsızı tevkif etmiştir. Reşat Boğaziçinde muhtelif zamanlarda yapılmış olan hırsızlıkların faili olmakla maznundur.

ECNEBİ MEHAFİLDE

Isveç Veliahtının ziyaret programı

İsveç Veliahti Prens Adolf Hazretlerile zevceleri Prenses Luiz Hazretleri bu seyahate tahsis olunan Vasaland vapurile birinci teşrinin ikinci günü şehrimize geleceklerdir. Misafirler İstanbuldan Ankaraya geçeceklerdir. Ankarada kalacakları iki gün için protokol müdürlüğünce bir program tanzim olunmuştur.

Prens Hazretleri, 4 birinci teşrinde Ankaradan haraketle otomobille Karaköy yolundan Bursaya gelecekler, Bursada bir Uludağ gezintisi yaptıktan sonra 6 birinci teşrinde Mudanyadan İstanbula döneceklerdir.

Misafirlerimiz 11 birinci teşrine kadar İstanbulda kalarak müzeleri, camileri ve sair görülecek yerleri gezecekler ve 11 sabahı İzmire hareket edeceklerdir. 15 birinci teşrine kadar İzmir ve civarını gezecek olan misafirler Afyonkarahisar yolile Halebe gideceklerdir.

Prens ve Prenses Hazretlerine bu seyahatleri esnasında kerimelerile bir mabeyinci ve Prenses Hazretlerinin dam donörleri ve yaverler refakat edeceklerdir.

Veliaht Mesinadan geçti

Mesina(İtalya) 18 (A.A.) — İsveç Veliahti Prens Güstav Adolf, şarka seyahat etmek üzere, dün buradan, «Vasaland» vapurile hareket etmiştir.

15 günde 1007 mektum nüfus yazıldı

Mektum nüfusun kaydine ehemmiyetle devam edilmektedir. Kanunun tatbikına geçildiği son on beş gün zarfında 1,007 mektum nüfus kaydedilmiştir.

Dün şehrimize 210 Faşist talebe geldi

Dün şehrimize 210 Faşist talebe gelmiş ve İtalyan kolonisile Talebe Birliği tarafından karşılanmıştır. Talebeler bugün şehrimizi geze - ceklerdir. Resmimiz Faşist gençleri bir arada göstermektedir.

Siyasî icmal

Avusturya meselesi

Cemiyeti Akvam meclisleri bu defaki içtimalarında en ziyade Rusyanın bu beynelmilel müessese ye girmesi etrafındaki münakaşa ve müzakerelerle meşgul olmuş görünüyorsa da hakikati halde Avusturya meselesi de Cenevrede toplanan Avrupa devlet adamlarını çok fazla işgal etmektedir. Çünkü bu mesele ile orta Avrupanın ve hatta bütün Avrupanın sulh ve müsalimeti alâkadar edilmiştir. Bunun en yeni delili Viyanadaki Nazilerin baskın hareketinde görüldü. O zaman İtalyanın Avusturya hududuna asker tahşit eylemesinden ve ayni zamanda Yugoslavyanın da İtalya hududunda asker toplamasından ve Almanyanın dahi Avusturyaya İtalya askerlerinin kollarını sallıyarak girip oradaki millî sosyalistleri ezmesine meydan vermemek üzere askerî kuvvetlrini Bavyera hududuna toplamasından dolayı büyük bir Avrupa harbinin zuhur eylemesine ramak kalmıştı.

Yugoslavyanın mukabil hareket ve tahşidi olmasaydı ihtimal İtalya orduları Avusturya toprağına girmekte teraddüt etmiyecekti. Yarın böyle bir vaziyetin yeniden tahaddüs etmiyeceğini kimse temin edemez, Avusturya meselesinin gösterdiği içinden çıkılmaz müşkülât, galip devletlerin ihdas ettikleri gayritabiî vaziyet ve tesekkülleri zorla idamede inat ve ısrar etmelerinden ileri geliyor. Avusturya elli milyon nüfuslu ve kendi başına iktısadî ve malî ve askerî bir kül olduğu zaman müstakil olarak yaşıyordu.

Fakat ahalisi Alman olmıyan anasırdan mürekkep eyaletleri ayrılıp iktısadî menabiden mahrum edilerek halis bir Alman hükûmeti olarak kalan ve iktısaden yaşaması için Almanya ile birleşmesi zarurî olan küçük Avusturyanın müstakil olarak kalmasına ne siyasî ne de iktısadî cihetten imkân yoktur. Maahaza, Fransa ile İtalya 1866 senesine kadar Alman konferadasyonun bir azası bulunan bu halis Alman hükûmetini ahalisinin mühim bir ekseriyetinin arzusuna rağmen Almanya ile birleştirmekten men için askerî, siyasî ve iktısadî her türlü tazyiki yapıyorlar.

Bu büyük devletler yukarıda söylediğimiz gibi askerî nümayiş ve tazyiklerin devamı tehlikeli olduğundan şimdi de suya düşen şark misakına benziyen bir misak ile orta Avrupada yeni bir vaziyet ihdas ederek Avusturyanın istiklâlini komşusu devletlere taahhüt ettirmek istiyorlar. Fakat misakların çoğalması Cemiyeti Akvam müessesesinin kıymet ve ehemmiyetini mütemadiyen azaltmakta olduğundan bu müessesenin nüfuz ve kuvvetine dayanan Küçük itilâf devletleri yeni misaka iyi nazarla bakmamışlardır.

Bunun için orta Avrupa misakı tasavvuru daha ilk safhasında şiddetli itirazlara uğradı. Şark misakına karşı gösterilen mahzurlar Avrupa misakı tasavvuruna da şüphesiz tesir etmekten hali kalmamıştır. Diğer taraftan Avusturya başvekilile hariciye nazırı Cenevrede devletlerden Avusturyanın iktısadî ve malî cihtten yaşayabilmesi için esaslı ve devamlı surette maddî yardımlar temin edilmesini ve siyasî teminat verilmesini musırrane istiyor. Bu talepler tatmin edilmediği takdirde tabiatile Avusturyanın Almanya ile birlesmesi icap edecektir. İşte Cemiyeti Akvamı asıl düsündüren mesele budur.

MUHARREM FEYZİ

Afyon satıyoruz

Bir müddt evvel uyuşturucu maddeler inhisarı umumî müdürü Sami Bey afyonlarımıza müşteri bulmak üzere Avrupaya gitmişti. Haber aldığımıza göre Sami Beyin birçok Avrupa şehirlerinde ecnebi kartellerle yaptığı temaslar müspet netice vermiştir. İki mühim firma ile yapılan geniş bir anlaşma sayesinde yakında, harice mühim miktarda afyon ihraç olunacaktır Afyoncularımızı sevindirecek mahiyette olan bu haber hakkında henüz daha esaslı malûmat gelmemiştir. Sami Beyin bugünlerde avdet edeceği haber alınmıştır.

Cumhuriyet

Nüshası 5 Kuruştur

Abone şeraiti	Türkiye için	Hariç için
Senelik	1400 Kr.	2700 Kr.
Altı aylık	750	1450
Üç aylık	400	800
Bir aylık	150	yoktur

TELGRAF HABERLERİ

Vaşingtonda ortaya atılan kirli çamaşırlar

United Aircraft şirketinin Almanyaya 170 tayyare motörile sekiz tayyare sattığı anlaşıldı

Vaşington 18 (A.A.) — «United Dircraft Export» şirketi müdürü M. Love, âyan meclisindeki silâh ticareti tahkik heyetinin dünkü içtimaında, Amerika ticaret nezaretinin, 1933 senesinde Kanton hükûmeti hesabına bir askerî tayyare mektebinin tesisi ve memur kadrosunun ikmali hususunda yardım ettiğini söylemiştir.

Vaşington 18 (A.A.) — Silâh ticareti tahkik komisyonu huzurunda, «United Aircraft» şirketinin Avrupa mümessili M. Tomos Hamilton, 1933 senesinde, Almanyanın bir hava kuvvetine sahip olmak azminde bulunduğunu, kendi şirketine bildirdiğini beyan etmiştir.

Mumaileyh, mensup olduğu şirketin, ayni sene içinde Alman hükûmetine 176 tane tayyare motoru ile 8 tayyare satmış olduğunu da söylemiştir.

M. Hamilton, muhtelif Alman devairinde yaptığı mülâkatlar neticesinde, bu devairin, alışveriş hududunu pek öteye aşan işlerle alâkadar oldukları kanaatini hasıl etmiştir.

...1932 de, yapılan işler, 234,000 dolardan ibaret kalmış iken, 1933 te 1,445,000 dolarlık iş yapılmıştır.

Şirketin resmî erkânı, Almanyaya yapılan bu sevkiyatın ticarî mahiyette olduğunu söylemişler ve bu tayyarelerden herhangi birinin harp tayyaresi haline konup konmadığı sualine de: «Bilmiyoruz.» Cevabını vermişlerdir.

Amerikada örfi idare ilân edildi

Greve iştirak edenler mütemadiyen tevkif ediliyor

Nevyork 18 (A.A.) — «Ceorciya» valisi, bütün eyalet dahilinde karışıklıklar çıktığı ve resmî makamlar vaziyeti idare edemedikleri için, örfi idare ilân edilmiştir.

Greve iştirak edenlerden, zabıta, yığınla tevkifat yapmıştır.

Etrafı tel örgü ile çevrilmiş bir kamp hazırlanmaktadır. Grevcilerden, tevkif olunanlar, buraya konacaktır.

Enis Beyin veda ziyafeti

Atina 18 (Hususî) — Tahran büyük elçiliğine tayin olunan Enis Bey Yunan kabinesi serefine Türkiye sefarethanesinde bir veda ziyafeti vermiştir. Bu ziyafette mütekabil nutuklar söylenmiş ve Enis Beyin Türk - Yunan dostluğunun hakikî mümessili olduğu tezkar edilmiştir.

Alaskada bir kasaba yandı

Vaşington 18 (A.A.) — Alaskada Nome kasabasından bildiriliyor:

Altın madenlerinin merkezi olan Nome kasabasının resmî dairelerile piyasa mahallâtı yanmıştır. 400 kişi açıktadır.

Nome 18 (A.A.) — Yalnız bir ticarethane, bir otel ve şimal mahallesinde birkaç ev, yangından masun kalmışlardır. Bir milyon dolar zarar veren ateşi söndürmek için dinamit kullanılmıştır. Bu esnada iki Eskimo telef olmuştur.

Sofyada toplanan Bizans kongresinin verdiği kararlar

Sofya 17 (Hususî) — Bir haftadanberi Sofyada içtima etmekte olan Bizans âsarı kongresi dün içtimalarını bitirmiş ve gelecek kongrenin 1936 senesinde Romada toplanmasına, İstanbulda mevcut Bizans âsarının ecnebi âlimler tarafından kolaylıkla tetkik edilebilmesi için Türkiye hükûmeti nezdinde teşebbüsatta bulunulmasına, Romanya, Yugoslavya, Yunanistan, Bulgaristan, İtalya, Macaristan, Fransız, Belçika, Almanya ve Çekoslovakya murahhaslarının iştirak edeceği (Türkiye yok!) on kişilik bir daimî encümenin teşkiline ve gelecek kongrelerde görüşülecek meselelerin bu daimî encümen tarafından hazırlanmasına karar verilmiştir. Bulgar Kralı Hazretleri bu kongreye istirak eden birçok âlimleri muhtelif nişanlarla taltif etmiş ve bu meyanda murahhasımız Ali Muzaffer Beye de üçüncü rütbeden mülkiye nişanı vermiştir.

Filibede bir mektebin döşemesi çöktü, bir çok talebe yaralandı

Sofya 17 (Husus) — Bu ayın on beşinde Bulgaristanda bütün mekteplerde tedrisata başlanılmış ve ilk gün olması sebebile o gün mekteplerde talebelere konferanslar verilmiştir. Filibede de böyle bir konferans esnasında Otets Payisi mektebinin döşemesi çökmüş ve yüz kadar talebe döşeme ile birlikte enkaz altında kalmıştır. Çocukların acı acı bağırışmalarını işiten halk hemen itfaiyeye haber vermiş ve itfaiye birçok talebeyi ağır surette yaralı olduğu halde enkazın altından çıkarmıştır. Bu müessif hâdisenin müsebbipleri hakkında hemen tahkikata başlanılmıştır.

Memlekette yapılacak asrî hapisaneler

Muhtelif şehirlerde yeni hapisaneler yapılacak

Ankara 18 — İzmirin asrî bir hapisaneye olan ihtiyacı nazari dikkate alınmıştır. Şimdiki hapisanenin ihtiyaca kâfi gelmemesi ve bilhassa tramvay caddesinde bulunması çok mahzurlu görülmektedir. Geçen seneki bütçeden İzmire yapılacak hapisane için alınamıyan tahsisat 1935 bütçesinden alınacak ve önümüzdeki sene İzmire modern bir hapisane inşasına başlanacaktır. Vaktile İzmirin Karantine mahallesinde dağ kısmında inşasına başlanmış, fakat yarıda kalmış büyük bir mektep binası vardır. Bu binanın inşası tamamlanarak hapisane yapılacaktır.

Tokadın Taşhan, İzmirin Bergama kazalarında da yeni birer hapisane inşasına karar verilmiştir. Projeleri hazırlanan bu binaların inşasına yakında başlanacaktır. İstanbulda da bugünkü ihtiyaca göre yeni bir hapisane inşası tasavvur edilmektedir.

İstanbulda yeni hapisanenin inşası için vaktile Almanyadan getirtilmiş malzeme vardır. İstanbulda yeni hapisane, Yedikulede bulunan bu malzeme ile yapılacaktır.

Devlet Şûrasının bir kararı

Ankara 18 (Telefonla) — Şûrayı Devlet heyeti umumiyesi tarafından kabul edilen bir karara göre teati olunan ve hazineye aidiyeti ve ücretsiz nakledileceği mal memurlukларınca tasdik olunan paraların resmî makamlar arasında teati olunan paralardan farklı olmaması hasebile posta nakliye ücretine tâbi tutulmaması esası kabul edilmiştir.

Bulgarlar da Balkan konferansının tehirini istiyecekler

Sofya «Hususî» — Balkan konferansları Bulgar heyeti murahhasası reisi Gospodin Sakizof İstanbulda toplanacak olan beşinci Balkan konferansının tehiri haberleri üzerine gazetecilere şu beyanatta bulunmuştur:

«— Konferansın tehir edildiğine dair henüz daha kat'î malûmatımız yoktur. Bazı kimseler bu haberleri zemini yoklamak için uçurulmuş birer balon zannediyorlar. Yugoslavlar konferansa iştirak etmemeğe karar vermişlerdir. Yunanlılar da Reisicumhur intihabı münasebetile konfransın tehirini istemektedirler. Konferansın verdiği kararların mensup olduğumuz hükûmetler tarafından icrası mecburî olmadığı için biz konferansın her sene toplanmasına taraftar değiliz. Konferansın tehiri fikrindeyiz. Bu hususta kat'î kararımızı gelecek hafta grupumuz içtima ettikten sonra vereceğiz. Sofyada toplanan Bizans âsarı kongresinde Türkiye murahhası olan Ali Muzaffer Bey beni ziyaret edip beşinci Balkan konferansı reisi Hasan Beyin bir vekili sıfatile bu konferans etrafında benimle görüştü.»

Bir Norveç vapuru batti

Dantzig 18 (A.A.) — Norveç vapuru Dusken liman kanalinda manevra yaprken birkaç dakika içinde batmıştır. 11 kişiden ibaret olan tayfası kurtarılmıştır.

BUGÜN DE BU..

İşler mi kesat, yoksa insafımız mı?

Hangi dükkândan içeriye girip te, kasasının başında bekliyen mal sahibine:

— Alışveriş nasıl?

Diye soracak olsam, hep aynî cevabı alıyorum:

— Kulak amsa, beyim! İşler kesat!.

Etrafıma dikkatle bakınmasam, bu iddiaya inanacak, bu bedbinliğe ben de kapılacağım. Fakat İstanbulun muhtelif devirlerine yetişmiş bir adamım. Ve kim ne derse desin, bu şehirde ticaret hayatının bu derece normal bir hal aldığını, bu yaşıma geldim, görmedim diyebilirim.

İşler kesat diyenlerin neyi kastettiklerini anlamıyor değilim. Bunlar, Harbi Umumî ve mütareke senelerindeki kolay ve bol kazancı özlüyorlar; ve ondan evvelki iptidaî, müşkül, verimsiz ticareti unutmuş gibi görünüyorlar.

Alışveriş kalmadı diye ağlıyanların aradıkları şey, on paralık hakikî kıymeti olan bir metaın, elden ele dolaşarak, tıpkı bir çığ gibi, az zamanda yüz misli, bin misli pahaya çıkmasile, akla, mantığa sığmıyan kârlar temin eden ticaret yollarıdır.

Bu yollardan, çoktan uzaklaştık ve bir daha da dönemeyiz. Normal ticaret, namuskârane alışveriş ise tabiî seyrinden şaşmıyor. Tüccar, hasretini çektiği o fevkalâde yılların müebbeden mazi olduğuna kanaat getirmeli ve bugünün icabatını kabul etmelidir.

Şikâyetçilerin ekserisi ya, harp senelerinde alıştığı fazla geniş geçim tarzını devam ettirememekle muztarip olan büyük kumüsyoncular, yahut ki lüks eşya tacirleridir. Havayici zaruriye satanlarla, ayağını ötedenberi yorganına göre uzatanlar ağlamağa sebep görmüyorlar.

O geçen anormal devirde, Taksimdeki apartımanından Galatadaki yazıhanesine hususî otomobili ile gidip gelmeğe alışan iş adamının, bugün tramvaya binmek mecburiyetinde kaldığından dolayı, memleketin iktisadî vaziyetini karanlık göstererek, bozgunculuk yapmağa hakkı yoktur.

Bütün dünyada malî, ticarî ve iktisadî bir buhranın hüküm sürdüğünü inkâr edecek değilim. Bu, bedahete karşı, budalaca bir iddia olur. Fakat ayni zamanda, buhrandan kasıp kavurulan memleketlerin içinde, gene en az müteessir biz olduğumuzu söylemek tebovnuma borçtur.

Hükûmetimizin azmi, dürüstlüğü, sulhperverliği, ciddiyeti sayesinde paramız sağlam, itibarımız yolunda, giristiğimiz ve basardığımız işler muvaffaktır. Memlekette, iflâs unutulmuş gibidir. Müstahsil, malına az, çok alıcı buluyor. Vergi nisbetleri, başka memleketlerinkine kıyas olunursa kabili tahammüldür. Avrupanın başka ülkelerini kemiren işsizlik derdinden çok şükür masunuz.

Bu serait içerisinde halimizden müsteki olmak nankörlük hududuna pek ziyade yaklaşan bir hareket olur.

Kesat olan işler değil de, bence, insafımızdır.

Atalarımızın dedikleri gibi: «Bir yiyip, bin şükredelim!»

ERGÜMENT EKREM

Bir müfettişimizin Bükreşte tetkikleri

Romanya gazetelerinde okunduğuna göre Adliye Vekâleti müfettişlerinden Şinasi Zihni Bey Bükreşte Romanya hükûmeti hâkimler teşkilâtile usulü muhakemeyi tetkik etmeğe başlamıştır. Posta ve telgraf müdiri umumisile Rumen Adliye Nezareti murahhaslarından bir zat ve barodan bir murahhas bu tetkikatı esnasında kendisine refakat etmektedir.

Dünkü hava

Kandilli Rasatanesinden bildirildiğine göre sıfır derecei hararete ve deniz seviyesine indirilmiş barometro bu sabah:

Saat 7 de 768, saat 14 te 767, derecei harareet saat 7 de 17, saat 14 te 21,5 azamî derecei hararet 22.5, asgarî derecei hararet 15,5.

Rüzgâr poyrazdan esmiştir. Azamî sürati saniyede 15 metroya çıkmıştır.

Italya - Almanya ödeme itilâfnamesi

Roma 18 (A.A.) — 17 teşrini evvel 1932 tarihinde aktedilmiş ve 15 eylûl 1934 te hükmü hitam bulmuş olan İtalya - Almanya ödeme itilâfnamesi, yeni bir itilâf aktine meydan vermek için, her iki tarafın rızasile bu ayın otuzuna kadar temdir edilmiştir.

İzmir panayırının bilânçosu

Bu sene saha ve mevzu iki misli büyütüldü. Muvaffakiyet te o nisbette geniş oldu

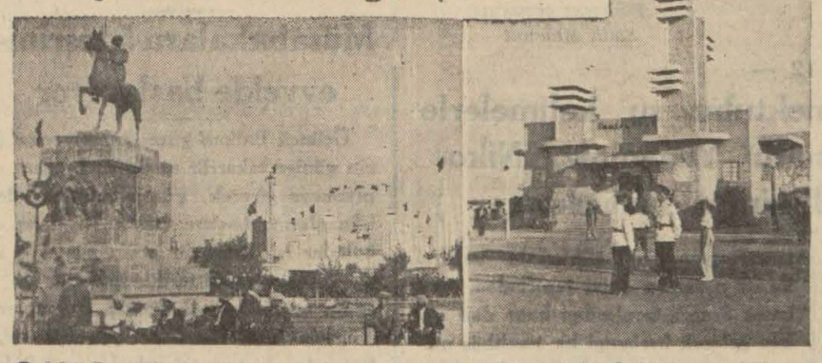

Solda İzmir panayırının umumî görünüşü, sağda Inhisar pavyonu

Ege mıntakasının eylûl ayı zarfındaki en büyük iktısadî hâdisesi dördüncü 9 eylûl beynelmilel panayırı olmuştur. 15 eylûlde kapanan bu seneki panayırla geçen seneki sergi arasında bir mukayese yapıyoruz. Bu mukayesenin hulâsası şudur:

Geçen sene; panayır mevziî idi. 32 bin metro mikâbı üzerine kurulmuştu. 192 firma iştirak etmişti. 28 bin lira masraf yapılmıştı. 230 bin kişi ziyaret etmişti. Tenvirat 400 amperlik bir tablo ile idare edilmişti, sergi müddetince 4 seyyah vapuru gelmişti. Takriben 1500 ecnebi gezmişti.

Bu sene; panayır beynelmilel oldu. 52 bin metro mikâbı üzerine kuruldu. 234 firma iştirak etti. 40 bin lira masraf edildi. 300 bin küsur kişi gezdi. 800 amperlik bir tablo kullanıldı. 7 seyyah vapuru geldi. 5000 ecnebi gezdi.

Bundan başka bu sene sergiyi Fransız gazete muhabirleri, Arnavutluk gazetecileri namına bir heyet, Çek gazetecileri ve Havas Ajansının mümessili gezdi.

Panayırda mal teşhir eden ecnebi firmalar şu devletlere mensuptur:

Sovyet Rusya, Amerika, Almanya, İngiltere, İtalya, Fransa, İrak, Holanda, Belçika, Yunanistan, Yugoslavya.

Panayırı gezen seyyahlar arasında bilhassa İtalyanlar, Almanlar, Çekler, İngilizler, Fransızlar, Rumen ve Yugoslavlar ekseriyeti teşkil ediyorlardı. Bunlar arasında Oksfort talebelerinden kalabalık bir kütle de vardı.

İngiltere - Almanya ticarî vaziyeti

Borçlar ödenmedikçe Almanlara mal verilmiyecek

Londra 18 (A.A.) — M. Leithrossun riyasetinde bulunan İngiliz iktısat heyeti, Berline hareket etmiştir.

Deyli Telegraf gazetesi bu münasebetle diyor ki:

«İngiltere ile Almanya arasındaki ticarî münasebetler heyeti umumiyesile, gelecek hafta zarfında, kabinece tetkik edilecektir. Alman ithalât tüccarları tarafından hâlâ ödenmiyen borç miktarı 1,750,000 İngiliz lirasına baliğ olmaktadır. Bu halden en ziyade müteessir olan kumaş fabrikatörleridir. İngiltere mensucat sanayii mümessilleri, memnuniyeti mucip bir itilâf husul bulup ta, İngiliz ihracat tacirlerinin alacakları emniyet altına alınmadıkça, Almanyaya on paralık mal satmıyacaklarını söylemişlerdir.»

Yeni Alman tayyareleri İngilizleri korkutuyor

(Birinci sahifeden mabait)

uyandırmaktadır. İngiliz gazeteleri (He-70) işaretli yeni Alman tayyarelerinin son derecede seri olduğunu yazıyorlar. Bu gazetelere göre, muhtelif Alman şehirleri arasındaki Blitz yani yıldırım hattında hava ekspresi olarak işlemeğe tahsis edilen bu tayyareler gelecek harpte mükemmel hafif bomba tayyaresi vazifesini görebileceklerdir.

Saatte, azamî sürati 250 mil, (yani 400 kilometreden fazla) ve manevra kabiliyeti fevkalâde yüksek olan bu tayyareleri bugün yeryüzünde mevcut tayyarelerden hiçbiri tutacak vaziyette değildir.

Ekspres olarak işlerken saatte 180 mil yapan bu tayyareler harp zamanında bin librelik bombalarla yeniden benzin almdan bin mil mesafe katedebileceklerdir. Tayyareler, kâmilen madenî olup motörleri hava tesirlerine karşı muhafazalı olduğundan yere indikleri zaman hangara girmeğe muhtaç değildirler. Külliyetli miktarda insa edildiği takdirde her tayyarenin malîyet fiati 600 ile 800 İngiliz lirası arasındadır. Almanya bu müthiş bomba tayyarelerinden külliyetli miktarda yaptırmaktadır.

Terkos yolunda bulunan lâhit ve kemikler

Edirnekapı ile Eyüp arasında Terkos boruları döşenirken bir lâhit meydana çıkmış ve on ikinci asra ait olduğu tahmin olunan lâhitte kemikler bulunmuştur. Müzeler müdürü tetkikat yapmaktadır.

İstabul müzeleri âsarı islâmiye kolleksiyonunun bulunduğu çinili köşkün tamirine başlanmıştır. Binanın ziyaretçilere kapalı kalması için tedbirler alınmıştır.

Bulgaristan Türkleri feci vaziyette

Çırılçıplak Romanyaya iltica ediyorlar

Romanyanın Pazarcık kasabasında çıkan «Yıldırım» gazetesinden:

«Gebelikadı karşısında Karacaot, Pınarlı ve Yenipazar kazası köylülerinden mürekkep 16 kişilik bir mülteci kafilesi sancağımıza iltica etmişler ve kadınlar Hoca Şaban Efendinin evinde, erkekler de jandarma noktasında mahfuzdurlar.

Bunların anlattıkları şeyler pek fecidir. Bulgaristan Türkleri her gün hayat ve memat arasında çırpınmaktadırlar. Halk son derece dehşet ve tehlike içindedir. İmkân buldukları takdirde, bütün hudut boyu Bulgaristan Türkleri memleketimize iltica etmege hazır olduklarını beyan etmişlerdir. Yakında kasabamıza getirilecek olan bu çırılçıplak millettaş ve soydaş kafilesine halkımızı elinden gelen her türlü muavenette bulunmağa davet ederiz.»

Şehrimize gelen muhacirler

Son iki gün zarfında Bulgaristandan şehrimize biri 127, ikincisi 116 ve dün de 70 kişilik bir muhacir kafilesi gelmiştir. Bunlar Gelibolıya sevkedilmişlerdir.

Bulgar ajansının bir tekzibi

Sofya 18 (A.A.) — Bulgar Ajansı bildiriyor:

Varna civarında Denizköy Türk ahalisine bazı mezalim yapıldığına dair ecnebi memleketlerde intişar eden havadisleri tavzihen meselenin şahsî bir adavet neticesi olarak ayni köy halkından bazı köylülerin 12 eylûl tarihinde bir Türke ait bir eve ve bir değirmene ateş vermelerindn ibaret olduğunu beyana salâhiyettarız. Esasen bu mesleede nüfusça hiçbir telefat yoktur. Şumnu havalisi müdürü ertesi gün vak'a mahalline gitmiş ve failleri derhal tevkif ettirmiştir. Bunlar muhakeme ve şiddetle tecziye olunacaklardır.

Parlamentolar konferansı

(Birinci sahifeden mabait)

cektir. Bu parlâmentoların gönderecekleri murahhasların yekûnu 270 e baliğ olmaktadır. Bunların içinde birçok nazırlar, âyan ve meb'usan reisleri bulunmaktadır.

Konferans, Büyük Millet Meclisi Reisi Kâzım Paşa Hazretlerinin bir nutkile açılacaktır. İçtimaın ilk iki gününde konferans kâtibi umumisinin yazdığı uzun rapor etrafında siyasî ve iktısadî mevzulara şamil umumî müzakereler cereyan edecektir. Üçüncü gün, emniyet ve teşrik teslihat, dördüncü günü içtimaî meseleler, hakkında görüşmeler olacaktır. Bu müzakerelerde Türk grupu azaları bizim tezlerimizi izah edeceklerdir. Konferans eylûlün otuzuncu günü nihayete erecektir.

Konferans azasına hükûmet ve İstanbul şehri namına bir akşam yemeği verilecek, bir resmi kabul tertip edilecektir. Bir gün de Boğazda ve Adalarda gezinti yapılacaktır. Konferansa iştirak edecek murahhaslar içinde arzu edenlerin Ankarayı ziyretleri için de tertibat alınmıştır.

HEM NALINA MIHINA

Siyasî bir zafer

Türkiye 1932 senesi temmuzunda Milletler Cemiyetine girmişti; 1934 senesinde de Milletler Cemiyetinin konseyine girdi.

Dünkü gazetelerde, bu siyasî zaferin müjdesini okuduğum zaman, her Türk gibi ben de sevindim. Bu zafer, Cumhuriyet Türkiyesinin siyaset âleminde ki yüksek mevkiini göstermesi itibarile cidden mühimdir. Fakat Osmanlı saltanatının beynelmilel siyasetteki âciz ve zayıf mevkii, hele Milletler Cemiyetinin teşkil edildiği tarihteki ağlanacak ve o zaman hepimizi ağlatan elim ve perişan hali düşünülürse kazandığımız zaferin ehemmiyeti bir kat değil, bin kat daha artar.

Milletler Cemiyeti 1919 haziranında teşekkül ederken İzmir Yunanlılara işgal ettirilmiş, bu suretle memleketimizin taksimi hakkındaki tasavvurlar fiiliyat sahasına geçmişti; Osmanlı saltanatı artık can çekişiyordu. O zaman, Vahidettinin hükûmeti, Milletler Cemiyetine girmek şöyle dursun, bu müessesenin kapısından bile bakamazdı. Nitekim o sıralarda Parise çağırılan Osmanlı murahhasları, bulaşık bir hastalığa tutulmuş adamlar gibi kimse ile temas ettirilmiyor, kendilerine tahsis edilen otellerde karantine bekler gibi, ikamete mecbur ediliyorlardı.

1919 dan 1932 ye kadar on üç, düne kadar da on beş sene geçmiştir. Arada geçen zaman çok büyük değildir; fakat bu zaman zarfında çok büyük işler olmuştur. Kimsenin saymadığı, ehemmiyet vermediği, mirasını paylaşmağa hazırlandığı bitkin ve zavallı Osmanlı saltanatı ölmüş, onun yerine herkesin saydığı, takdir ettiği büyük ehemmiyet ve mevki verdiği canlı ve kudretli Türkiye Cumhuriyeti kaim olmuştur.

Milletler arasındaki şerefli ve yüksek mevkiimize, Milletler Cemiyeti konseyine intihabımızdan daha güzel bir delil olamaz.

Cumhuriyetimizle bir daha iftihar edebiliriz

Gümrük kolaylığı

(Birinci sahifeden mabait)

muayene yüzünden müşkülâta maruz kalmaktadırlar.

İktısat Vekâleti, İzmir yolcularının bu mütevalî şikâyetlerini nazari itibara almış ve buna bir çare bulunmasını alâkadarlara emretmiştir. Gümrük ve Muhafaza Başmüdürleri bu maksatla dün seyahate çıkmışlardır.

Mevsuk olarak öğrendiğimize göre, bu müşkülâta çare olarak Pire ve İskenderiyeden dönen vapurların gümrük ve polis muayeneleri Akdenizden itibaren uğranılan ilk Türk limanı olmak itibarile İzmirde yapılacaktır. Vapurlar İstanbula gelince ayrı muayeneye tâbi tutulmıyacaklarından İzmir yolcuları için şimdiye kadar mevzuu bahsolan müşkülât ortadan kalkmış olacaktır.

Asistanlık için müracaatler çoğalıyor

Üniversite fakültelerine bir müddettenberi yeniden asistan olmak üzere birçok müracaatler vuku bulmaktadır. Talimatname mucibince bu müracaatler tetkik edilmektedir. Geçen sene talimatnamedeki bazı kayitlerin ağır olduğu ileri sürülerek fakültelere asistan olmak üzere pek az müracaat yapılmış, Hukuk Fakültesinde 14 asistana ihtiyaç hasıl olduğu halde bir sene fakülte asistansız olarak idare edilmişti. Bu sene bu vaziyete nihayet verilecektir.

Kanadalı Beşizler zehirlendi fakat kurtarıldı

Kanadada, Madam Dionne isminde bir kadının beş kız çocuğu birden doğurduğunu, gazetemiz bundan evvel, tafsilât ve resimlerile haber vermişti.

Son gelen gazetelerin bildirdiğine göre, bu beşiz yavrucukların kanı zehirlenmiş, fakat kendilerine temiz kan aşılamak suretile hastalığın vahameti bertaraf edilmiştir.

Çocukları birbirinden ayırdedebilmek için tabanlarının izi alınmıştır.

Kendileri için sureti mahsusada inşa edilen çocuk bakımevi resmen açılmıştır. Burası tamamile elektrik cereyanile ısıtılmaktadır.

Kayzer Vilhelm ve İkinci Nikola

Anlatan: Fransanın sabık Petersburg sefiri Moris Paleolog

Türkçeye çeviren: Salih Mahmut

— 12 —

Jeneral, Leontiewin mektubu şu kelimelerle bitiyordu: «Haşmetpenah: Yeğeniniz, Nikolanın kanı sizin ellerinize bulaşıktır.»

Tobsisk ve Ekaterinenburgda esaret işkenceleri içinde bile Nikola gururu şahsiyetini hiç kaybetmiverek daima asabına hâkim olmuştu. Önünde kendisini ve beraberce felâkete sevkettiği şayanı perestiş vücutleri bekliyen büyük felâketi iyice hissediyor, gardiyanların hakaretleri karşısında imparatoriçeye: «İsyan etmiyelim. Cenabı hak bizi imtihan ediyor. Hazreti İsa da böyle bin elim azap geçirmedi mi?» diyordu.

1918 martında Kremlin diktatörünün Jermen kuvveti karşısında sulha razı olarak Brestlitovsk muahedesini imzaladığı, ve Petersburgda intişar eden bazı gazetelerin bu muahedede Kayzerin, Çarın kendisine sağ ve salim olarak teslimini talep ettiğini yazmaları, ve bunlardan birinin Çarın eline geçmesi üzerine hemen:

«— Bu mutlak beni milletimin nazarında düşürmek için uydurulmuştur. Aksi takdirde Bolşevikler bana bundan daha büyük bir fenalık yapamazlar» ve İmparatoriçe: «Hayatımızı Almanlara borçlu olmaktansa burada Bolşeviklerin elnide ölmeği tercih ederiz» demişlerdi.

Evet.. Vilhelm onların Bolşeviklerin elinde ölmelerini istemişti. Bu ithamının nekadar ağır olduğunu takdir etmekle beraber tarihin bunu teyit ve tasdik edeceğine şüphe etmiyorum.

Evet 1918 senesi kânunusani ayındanberi, yani Ekatrinburgdaki müellim. facianın vukuundan yedi ay evveldenberi Vilhelm iki kelime ile Car ve ailesinin hayatlarını kurtarabilirdi. İyice hatırlarsınız ki, 1918 senesi kânunusani ayında Almanlar Petersburga doğru hiçbir mânia ve mukavemete tesadüf etmeksizin ilerliyorlardı. «Lenin» ne pahasına olursa olsun sulha talip olmuştu. Gene hatırlarsınız ki Berlinde tanzim edilerek Alman murahhasların Brestlitovska getirdikleri sulh muahedenamesi hiçbir müzakere kabul edilmiyerek Rus murahhaslarına imza için tevdi edilmiş, onlar da Leninden aldıkları emir üzerine birgûna itiraz, ve münakaşa edemeksizin bütün Alman şartlarını kabul ederek sulhu akteylemislerdi. Bu esnada Çar ve ailesinin salimen Almanlara teslimine dair muahedeye bir küçük madde ilâve edilmiş olsaydı bunu Moskovanın hemen kabul edeceği aşikârdı. Çünkü Rus milleti harpten o kadar bizar, ve sulha o kadar şiddetle talip olmuştu ki galiplere terkettiği o nihayetsiz arazi gibi bu şartı da kabul edeceğine hiç şüphe edilemezdi. Çarın hayatının muhafazası Rusyanın müttefiklerinin vazifesi ise de o zaman onlar tarafından, bilhassa Fransa tarafından buna dair vukua gelecek herhangi bir teşebbüs muvaffak olmak şöyle dursun «Kremlin» de aksi tesir hasıl ve faciayı tesri edecekti. Cünkü o zaman en büvük düşman Fransa addedilmekte idi. Esasen Car Bolşeviklerin nazarında, kapitalist garp devletlerinin mümessili telâkki olunmakta idi... Evet tekrar ediyorum 1918 senesi başlangıcında yalnız bir kişi Çarı. Çariçeyi, ve çocuklarını kurtarabilirdi..

O da Almanya İmparatoru İkinci Vilhelmdi.

Elinde gayet kuvvetli bir vasıta vardı. Ve bu hareket onun için bir vazife idi. Cünkü onun kadar hiçbir hükümdar Romanof hanedanına karabet ve samimiyetle merbut değildi. Unutulmamalıdır ki (16 temmuz 1918) gecesi feci surette katlolunan Car, Çariçe, ve dört kızile beraber küçük oğlu Aleksinin de vaftiz babasidi.

Bu söylediklerimi esasen facianın ertesi günü bir Rus zabiti Vilhelme yazmıştı. Istırap ve kederle bunu yapan zabiti ötedenberi tanırım. İsmi jeneral (Leontiew) dir. Kendisi harpten evvel seksen beşinci süvari fırkası kumandanı idi. Bu fırka İmparator Vilhelmin fahrî kumandası altında idi. (Bilirsiniz ki tarihî bir âdet ve an'ane ile hükümdarlar vekdiğerine ordularında unvanlar veriyorlardı.) Bu sebeple jeneral (Leontiew) kumandanı olmak hasebile doğrudan doğruya Kayzere mektup yazabilirdi. Buna bir mâni yoktu. Bu mektupta maktul Çar, Çariçe, ve evlâtlarile geçen zamanda Kayzerin hararetli muhabbet ve samimiyetini uzun uzun izah ettikten sonra şöyle devam ediyordu:

« — Haşmetpenah.. Çar ve ailesini kurtarmak için ne yaptınız?.. Hiçbir şey.. Halbuki Moskovadaki sefirinizle Bolşeviklere tebliğ ettireceğiniz bir iradeniz onları, Çar ve ailesinin hayatlarını, kendi hayatları kadar dikkatle muhafazaya icbar edebilirdi. Cünkü onlar da canlarından herkes gibi korkarlardı.. Bu bedbahtların imdadına gelmek şöyle dursun icra edilen bu büyük. vahşi cinayeti protesto bile etmediniz.»

Ve mektup şu kelimelerle bitiyordu ki konferansımız da onlarla nihayet bulmaktadır:

«— Haşmetpenah! Yeğeniniz. Nikolanın kanı sizin ellerinize bulaşıktır.»

SON

Kırıkkalede Pirinç Haddehanesile İstasyon arasındaki yolun inşası

Askerî Fabrikalar Umum Müdürlüğünden:

Yukarıdaki malzeme kapalı zarf suretile 20/10/934 tarihinde saat on dörtte ihalesi icra edilecektir. Taliplerin şartname için hergün öğleden sonra, münakasaya girmek için de o gün teminat ve teklifat ile müracaatleri. (5826)

Tahlisiye Umum Müdürlüğünden:

Sinopta Boztepe fenerinin bulunduğu mevki ile Marmara adasının yanında Hayırsızada fenerinin bulunduğu mahaldeki sis düdüklerine ait makine dairelerinin inşaatı kapalı zarf usulile ve ayrı ayrı olarak münakasaya konulmuştur. Her birinin keşif bedelleri «6000» küsur liradan ibaret olan mezkûr binaların ihalesi 24 eylûl 934 tarihine musadif pazartesi günü saat 14 te ayrı ayrı olarak icra kılınacağından taliplerin şartnameleri görmek üzere Galatada Çinili Rıhtım hanındaki İdarei Merkeziyeye müracaatleri. (5393)

Gayrimübadiller Takdiri Kıymet Komisyonundan:

20 eylûl	Perşembe	1 No.dan	146	No.ya	kadar
22 »	Cumartesi	147 »	232	»	»
23 »	Pazar	233 »	289	»	»
24 »	Pazartesi	290 »	352	»	»

Alacakları yekûnu 10,000 ile 50,000 lira arasında olan ve karar numaraları yukarıda yazılı bulunan Gayrimübadillerin % 043 nisbetinde nakit istihkaklarını almak üzere hizalarında gösterilen günlerde Komisyona müracaat etmeleri. (5909)

SPOR

Üçüncü Balkan güreş şampiyonası

Müsabakalara 5 teşrinievvelde başlanıyor

Üçüncü Balkan güreş şampiyonası için günler takarrür etmiş ve bu şampiyonaya girecek güreşçilerimizn de idmanlarma başlamışlardır. Bu müsabakalar için takarrür etmiş günler 4 - 5 - 6 teşrinievvel tarihleridir.

Bu seneki müsabakalara Rumenler, Yugoslavlar, Yunanlılar geleceği gibi, Bulgarlar da tam takımla Üçüncü Balkan şampiyonasına iştirak edecekler dir.

Müsabakalar için Maksim ve Fransız tiyatrolarından biri intihap edilecek ve maç gününe kadar ayrılacak binanın dahilinde bazı tadilât yapılacaktır.

Şampiyonalara iştirak edecek Türk takımının azami kuvvetle çıkabilmesi için teşkilât şimdiden meşgul olmaktadır.

Varnanın Vladislav takımı Bulgaristan şampiyonu oldu

Sofya «Hususî» — Bulgaristan şampiyonluğu için Sofyada on beş binden fazla bi rseyirci huzurunda Sofyanın Slavya kulübile Varnanın Vladislav kulüpleri arasında yapılan final maçını 2-0 Varnanın Vladislav kulübü kazanmış ve Bulgar Kralının vazettiği kupayı kazanmış ve Bulgaristan şampiyonu olmuştur. Vladislav kulübü bu suretle üçüncü defa Bulgaristan şampiyonu olmaktadır.

Sutopu şampiyonası

İstanbul Denizcilik heyetinden:

Bazı esbap dolayısile teahhura uğrıyan İstanbul Sutopu birinciliği 21/9/934 cuma günü Moda yüzme havuzunda icra edilecektir.

Müsabakalara saat 2 de başlanacaktır.

Kulüplerin kayit ve kur'a için saat 1 de heyetimize müracaatleri tebliğ olunur.

Voleybol ve basketbol maçları

Voleybol ve Basketbol heyeti reisliğinden:

1934 - 1935 senesi voleybol ve basketbol birinciliklerine pek yakında başlanacaktır. Mezkûr birinciliklere iştirak edecek kulüpler bazı hususat hakkında karar verebilmek üzere 23 eylûl 1934 pazar günü saat 17 de mıntaka merkezindeki içtimaa vâsi salâhiyetnameli birer murahhas göndermeleri rica olunur.

Kulüp resmî mührü bulunmıyan salâhiyetnameler kabul edilemiyecektir.

Yol faaliyeti

Boğaziçindeki ahşap yalılar istimlâk ediliyor

Şehir plânı henüz yapılmadığından yeni Belediye yollar ve yapılar kanunu ahkâmı tatbik edilememekte idi. Plânın yapılmasının en aşağı üç seneden fazla süreceğini nazarı itibara alan Belediye, kanunun bazı maddelerinin şimdiden tatbikına başlamıştır. bu cümleden olmak üzere şehir içinden geçen simendifer hatlarının her iki tarafında 30 metrelik bir sahanın boş bırakılması için faaliyete geçilmiştir. Bu saha dahilinde hiçbir inşaata müsaade edilmemektedir.

Boğaziçinde Anadolu ve Rumeli cihetlerindeki sahil boyunca bulunan harap yalılardan çoğunun istimlâkine karar verilmistir. Ayrıca sahilde bina yapılmasına da müsaade verilmemektedir. Sahilden on metre genişliğinde bir mahal umumun istifadesine mahsus olarak serbest bırakılacaktır. Bundan başka yeniden yapılan yollarda da en az dokuz buçuk metre genişlik bırakılmaktadır.

Maamafih bazı alâkadarlar Belediyenin böyle daha plân yapılmadan kanunun tatbikının doğru olmadığını iddia etmekte oldukları, buun için Şûrayi Devlete müracaate karar verdikleri söylenmektedir.

Şehzadebaşı MİLLET Tiyatrosunda perşembe günü akşamı Naşit Bey ve Hakkı Ruşen B. heyetleri birlikte KAYNANAM ilk defa vodvil 3 perde

Kaynana rolünü Naşit Bey oynıyacaktır

Solo - dans - Varyete

Güzel Eşya meraklılarına

Yarınki nüshamızda Beyoğlu posta sokak Meymenet Han. Mm. Züheir paşaya ait çok kıymettar eşya müzavedesi okuyucularımıza bildirilir.

Nafıa Vekilinin teşebbüsleri

Tramvay Şirketine yeni yollar yaptırılacak

(Birinci sahifeden mabait)

sursuzdur. Bazı küçük noksanları ikmal olunacaktır.

Yeşilköydeki telsiz istasyonunu yeniden ve kâgir olarak inşa etmek için bir tasavvur vardır.

Ankaradaki istasyonun inşaatına yaknda başlanacağı söylenmektedir.

Yeni tramvay tarifesi

Bir aydanberi tatbik edilmekte olan tramvay tarifesi 1923 mukavelesi esaslarına uygundur. Ay nihayetinde alâkadar komisyon, toplanarak hayat endeksine göre yeni tarifeyi tesbit edecektir. Aldığımız mevsuk malûmata göre, bugünkü hayat ucuzluğuna göre, yeni yapılacak tarife ile ücretlerin 1923 mukavelesindeki nisbetlere nazaran bir miktar daha inmesi pek muhtemel görülmektedir.

Tramvay şirketi mukavelesinde hükûmet ve şirket mümessillerinden mürekkep bir komisyonun üç ayda bir toplanarak hayat ucuzluğuna, amele ücretine ve kömür fiatlerine nazaran ücretleri tesbit edeceğine dair bir madde vardır. Nafıa Vekâleti, bu maddeye göre komisyonun üç yada bir toplanarak tarifeleri yeniden tesbit etmesini tensip etmiştir. Binaenaleyh şimden sonra tramvay ücretleri her üç ayda bir yeniden tesbit olunacaktır.

Talebe ve amele için ucuzluk

Tramvay şirketi, şimdiye kadar 16 yaşına kadar olan talebeler için tenzilâtlı tarife tatbik ediyordu. Nafıa Vekâleti ise yaş mevzuubahs olmadan bütün talebenin bu tenzilâttan istifade etmelerini ve amelenin de tek bir biletle gidiş, geliş seyahati yapabilmesini istemişti. Şirket, Nafıa Vekâletinin bu iki nokta üzerindeki tekliflerini esas itibarile kabul ettiğini bildirmiştir.

Talebe ve amele için tenzilâtlı tarife işi önümüzdeki aylar içinde Ankarada müzakere edilerek kat'i bir neticeye bağlanacaktır.

(2) milyon lira geri alınmıyor

Tramvay şirketinin yeni hatlar inşası için bilet ücretlerine ilâveten fazla aldığı paralardan toplanan iki milyon liranın, şirket bu teahhüdünü ifa etmediği için geri alınmasının takarrür ettiği malûmdur.

Mevsuk olarak öğrendiğimize göre, Tramvay şirketine yeni esaslar ve şartlara göre yeni bazı yollar yaptırmak suretile bu iki milyon liranın geri alınmaması düşünülmektedir. Bu mesele de yakında, Ankarada Vekâletle şirket murahhasları arasında müzakere edilecektir.

Elektrik şirketinin sermayesi

Elektrik şirketinin İsviçre frangına tahvil olunan sermaye meselesi de Vekâletçe ehemmiyetle tetkik olunmaktadır.

Sermayesini İsviçre frangına çevirmek suretile beş milyon lira yukarı çıkartan elektrik şirketinin şimdiye kadar vakit vakit yaptığı masraflar tesbit edilecek ve bu suretle hakikî sermaye vaziyeti belli olacaktır.

Şark demiryollarındaki tenzilât

Şark demiryolları tarifelerinde yapılan tenzilât, şirket tarafından henüz resmen hükûmete bildirilmiş değildir. Şirkete Paristeki merkezinden gelen bir telgrafta banliyö ücretlerinde yüzde yirmi, diğer hatlarda yüzde otuz tenzilât icrasına muvafakat edildiği bildirilmiştir.

Bu tenzilâtın yalnz gitme ücretlerine mi, yoksa gidip gelme ücretlerine mi şamil ve münhasır olduğu anlaşılamadığından keyfiyet merkezden sorulmuş, tafsilât istenmiştir.

Mallarımızın bir elden sevki

Nafıa Vekâletinin meşgul olduğu işlerden birisi de ihracat mallarımızın bir elden sevki ve tek aktarma usulünün ihdasıdır.

Hükûmetçe getirilen Amerikalı mütehassıs ta raporunda bu noktayı ehemmiyetle kaydetmiştir. Nafıa Vekâleti, ihracat mallarımızın maliyetini yükseltmeden ve ticarî sıkıntıya maruz bırakmadan ecnebi pazarlarına sevkini temin için kara ve deniz nakliyatımız üzerinde tetkikler yaptırmaktadır,

Bu proje tahakkuk ettiği takdirde, iç pazarlarımızdan ecnebi memleketlere mal sevkedecek bir tüccar, malını, tren ve vapur navlunlarile aktarma masrafları ve sigorta ücretini bir defada vermek suretile Devlet demiryollarına teslim edecektir.

Demiryolları bu malı sahile getirecek, Denizyollarına verecek, Denizyolları vapurlarile İstanbul veya İzmir limanlarına gelecek olan ihracat mallarımız bu limanlarda ecnebi vapurlarına aktarma edilerek ecnebi pazarlarıan sevkolunacaktır.

Bu akşam SUMER (Eski Artistik) sinemasında ilâhi ve çapkın yıldız CLARA BOW tarafından GÜZEL FATMA güzel Fransızca filmi başlıyor. İlâveten Yeni Fox halihazır dünya havadisleri

SEFİLLER Büyük roman filmi Yarından itibaren Şehzadebaşı Hilâl Sinemasında gösterilecektir.

KAHVE - LOKANTA ve aile salonu haline ifrağ edilen MAKSİM Mösyo POURİTZ idaresinde 20 eylûl perşembe açılıyor. Hergün ÇAY Ziyafeti ve DİNE DANSANT Cuma ve pazar günleri umumî matineler

Yarın akşam SARAY (EskiGLORYA) Sinemasında UNITED ARTISTS'in fransızca muhteşem bir filmi ve RONALD COLMAN ın fevkalâde bir temsili olan KİBAR HIRSIZ başlıyor. İlâveten: FOX JURNAL halihazır dünya havadisleri Fiatlerde tenzilât. 30 ve 50 kuruş. Seanslar: saat 3-5 - 7 ve 9 da

BU AKŞAM MELEK Sinemasında Halkımızın en çok sevdigi FREDERIK MARCH ve SİLVİA SİDNEY gibi iki büyük yıldızın varattığı GARİP BİR AŞK BUYUK FILMI TAKDIM EDILECEKTIR Fiyatlar: 30 - 50 - 70 kuruştur. TELEFON: 44865

RADYO

Bu akşamki program

İSTANBUL:

18,30 fransızca ders - 19 plâk neşriyat 19,30 Türk musiki neşriyatı: (Ekrem, Ruşen, Cevdet, Mustafa Beyler ve Vecihe, Semiha, Şükran Hanımlar) - 21,20 Ajans ve borsa haberleri - 21,30 stüdyo caz ve tango orkestrası

VİYANA:

17,20 gençlerin zamanı-18,10 taganni piyano konseri-18,55 kısa 2 musahabe-20,10 Don Karlos: Dört perdelik opera, Viyana opera binasından naklen - 23,35 haberler ve hava raporu - 23,55 esperanto neşriyatı - 24,05 gece konseri

BUDAPEŞTE:

17,05 talebenin zamanı - 18,05 konferans - 18,45 işsiz musikişinasların konseri - 19,10 italyanca ders - 20,30 taganni konseri - 21,05 Macar ziraati - 21,40 Çingene orkestrası - 22,50 haberler - 23,10 musiki - 24,20 cazbant.

HAMBURG:

17,05 ikindi konseri - 18,55 taganni konseri - 19,35 gramofon - 21,05 haberler 21,15 milli neşriyat - 21,35 Berlinden naklil - 22,05 halk şarkıları - 23,05 haberler - 23,35 dünya hafif atletizmine bir nazar - 23,50 gramofon - 24,05 şarkılar - 24,30 viyolonsel konseri

BÜKREŞ:

19,05 konser - 20,05 radyoda üniversite 20,20 gramofon - 20,50 konferans - 21,05 çifte piyano ile konser - 21,35 konferans - 21,50 taganni konseri - 22,20 viyolonsel konseri - 22,50 haberler - 23,20 bir lokantadan naklen musiki

PRAG:

18,45 ev idaresine dair pratik nasihatler - 18,55 zirai neşriyat - 19,15 amelelere ait neşriyat - 19,25 almanca neşriyat 20,40 konferans - 20,55 beş perdelik piyes - 22,10 orkestra konseri - 23,05 son haberler - 23,20 gramofon - 23,50 fransızca haberler.

VARŞOVA:

17,50 çocukların zamanı - 18,05 konser - 18,30 kadınların zamanı - 18,40 taganni konseri - 19,20 senfonik konser 19,50 konferans - 20,05 unutulmuş şarkılar - 20,25 hali hazır konferansları 20,35 gramofon - 21,05 hafif musiki 22 konser: Şopenden parçalar - 22,45 taganni konseri - 23,05 konser - 23,20 dans havaları.

Haliç idman yurdu deniz tenezzühü

21 eylûl cuma günü icra edilecektir. Hareket; Köprü Boğaziçi iskelesinden saat dokuzda.

Yeni eserler

Ailede çocuk terbiyesi hakkında bir konferans

Ankara Merkez İlk Tedrisat müfettişlerinden Şaban Doğan Beyin bu namdaki eseri pek nefis bir basılışla çıkmıştır. Bütün muallimlere ve çocuk velilerine tavsiye ederiz.

Zerduşt böyle söyliyordu

Doçent doktor Mahmut Sadi Bey Friedrich Netzche (Frederik Niçe) den «Zerdust böyle söylüyordu» ismile bir eser tercüme etmiş ve tahlil kısmını yazmıştır.

Üsküdar HALE Sinemasında Aşk hüzünleri Mümessilleri: Norma Şerer, Frederik Mar

Cemiyeti Akvamın içtimaına biz riyaset edeceğiz

Rusların lehine ve aleyhine rey verenlerin mütaleaları

(Birinci sahifeden mabat)

«— Türkiye mümessilini meclise intihap etmek suretile Milletler Cemiyeti umumî heyetinin gösterdiği itimattan dolayı İtalyan heyeti murahhasası namına Türk milletini tebrik etmek isterim. Ayni denizin sahillerinde bulunan ve müşterek menfaatleri mezkûr denizin bir kere daha ticaret sahasında parladığını görmek olan her iki millet asrî medeniyeti alâkadar eden vahim beynelmilel meselelerin sureti hallinde bu yüksek müessesede bugün teşriki mesaide bulunacaktır. Türk ve İtalyan milletleri tarafından sarfedilecek gayretlerin medeniyet ve Milletler Cemiyetinin hasrı nefsettiği sulh eserinin muvaffakiyeti hususunda müessir bir teşriki mesai temin edeciğen tamamile kaniim.»

Rusya, cemiyeti akvam azalığına nasıl intihap edildi?

Cenevre 18 (A.A.) — Havas ajansı bildiriyor:

Altıncı komisyon Sovyet Rusyanın Milletler cemiyetine kabulünü 7 müstenkif ve üç muhalife karşı 38 reyle kabul etmiştir. Siyasî komisyonun içtimaından evvel Milletler cemiyeti heyeti umumiyesi gayri daimî azaların intihabını yapmış ve mevcut 52 azanın ittifakile Şiliyi, 51 reyle İspanyayı ve 48 reyle de Türkiyeyi intihap etmiştir.

Siyasî komisyonun içtimaını reis İspanya murahhası M. Dömadariyaga açmıştır.

Portekiz murahhasının itirazları

Evvelâ Portekiz murahhası M. Damata söz alarak Sovyet Rusyanın kabulü lehinde rey veremiyeceğini söylemiş ve demiştir ki: «Sovyet Rusyanın Milletler cemiyetine girmesini bazı devletler mezkûr cemiyeti takviye edecek mahiyette telâkki edebilirler. Fakat Portekiz hükûmeti kendi efkârı umumiyesinin taleplerine karşı bigâne kalamaz.»

İsviçre, Sovyetleri tanımamakta ısrar edecekmiş!

İsviçre başmurahhası M. Mota İsviçrenin Milletler cemiyetine reyi âmla giren yegâne devlet olduğunu anlattıktan sonra İsviçrenin daha bidayette Milletler cemiyetinin cihanşümul olmasına taraftarlık gösterdiğini maamafih Moskova hükûmetini tanımamakta ısrar ettiğini söylemiştir. M. Motaya göre içtimaî akidesi faal komünizm olan bir hükûmet Milletler cemiyetine girmek için icap eden şeraiti haiz değildir. Büyük devletler Sovyet Rusyanın diğer devletlerin yanında istihale geçireceğini ve ahval ve şeraite uymak lâzım geldiğini söylemek suretile nikbin bir lisan kullanmışlardır. İngiltere, İtalya ve Fransanın, Sovyet Rusyayı kabul etmek zamanının geldiğini dostlarına anlatmakta hakları olabilir ve onların bu teşebbüsü hiçbir tazyik yapılmaksızın vukubulmuştur. Maamafih biz bu noktai nazarı kabul edemezdik. Sovyet Rusya Milletler cemiyeti meclisince kabul edildikten sonra da birçok halledilmemiş meselelerle karşılanılacaktır. Gürcistan, Ukranya ve onların müdafileri uyumıyacaklar ve İsviçre dahi din aleyhtarı propagandasından dolayı Sovyet Rusya hükûmetinden izahat istiyecektir.

Belçika müstenkif kalmış!

Belçika hariciye nazırı M. Jaspar Belçikanın İsviçre tarafından ileri sürülen ayni sebeplerden dolayı Sovyet Rusya ile siyasî münasebata girişmemiş olduğunu ve bu sebeplere Sovyetlerin birçok milyar altın frank kıymetindeki 161 Belçika müessesesine vazıyet etmiş olduğunun da ilâvesi lâzım geldiğini söylemis ve demiştir ki:

«— Maamafih Belçika aleyhte rey vermiyecektir ve cihan sulhunu ve Avrupa nizamının muhafazası yolundaki gayretlere engel olmamak için müstenkif kalmakla iktifa edecektir.

Arjantin de müstenkif!

Arjantin murahhası M. Kantillo kısa beyanatta bulunarak Rusyadaki Arjantin sefaretine karşı vaktile yapılmış olan şiddetli hareketinden beri memleketile Sovyet Rusya arasında resmî münasebat bulunmadığını hatırlatmış ve fakat Arjantinin şahsî mütalâaların üstüne çıkarak müstenkif kalacaktır.» demiştir.

Holanda niçin aleyhte rey vermiş?

Holanda murahhası Baron Degraf kendisinden evvelki hatiplerin söyledikleri sebeplerden dolayı Holandanın Sovyet Rusyanın kabulü aleyhinde rey vereceğini bildirmiştir.

M. Bartunun şayanı dikkat nutku

Bunun üzerine Fransa Hariciye Nazırı M. Bartu kürsüye gelerek kendisinin Milletler Cemiyeti misakını rehber ittihaz ettiğini ve onu bir şahit ve bir teminat olarak ele aldığını tasrih etmiş ve Sovyet Rusyanın kabulü için yapılan teşebbüslerin itimat içinde ve hiçbir tazyık olmaksızın cereyan ettiğini teslim eylediğinden dolayı M. Motaya teşekkür etmiş ve bu gibi iptidaî müzakere usullerinin yeni birşey olmadığını söylemiştir. Çünkü bu müzakereler Milletler Cemiyetinin an'anevî bir kanunudur ve Almanya nın girdiği zaman da ayni usuller kullanılmış ve bu müzakereler o vakit daha çok uzun sürmüştür. Ayni usule Sar reyiâmını istihdaf eden itilâfın akti için de müracaat edilmiştir.

Sonra M. Bartu Sovyet Rusyanın Milletler Cemiyetine girdiği takdirde misakın bütün vecibelerini yerine getirmeği taahhüt ettiğini ehemmiyetle kaydetmiş ve Rusyanın ilk defa olarak böyle bir lisan kullandığını söylemiştir.

M. Bartu Sovyet Rusya ile Milletler Cemiyeti arasındaki mücadelenin çoktanberi açılmış olduğunu teslim etmekle beraber Milletler Cemiyetinin daima misakın birinci maddesi ahkâmını gözönünde bulundurarak hareket ettiğini bu madde mucibince misakın cihanşümul olması lâzım geldiğini ve nihayet Milletler Cemiyeti mümessillerinin de bu müessesenin cihanşümul mahiyetini teyit eylemiş bulunduklarını kaydetmiştir.

Mumaileyh bizzat M. Motanın 1925 te bazı kuyudu ihtiraziye ile olmakla beraber Sovyet Rusyanın Milletler Cemiyetine kabulünü iltizam etmiş olduğunu hatırlatmış ve bugün mevzuu bahsolan şeyin Sovyet Rusyanın Milletler Cemiyetine girmesi zamanının gelip gelmediğinin tayini bulunduğunu kaydettikten sonra M. Jaspar ve Motanın şikâyetlerine temas ederek demiştir ki:

«— Fransa bu şikâyetler listesini borçlar ihtilâfını ilâve etmek suretile tamamlıyacaktır. Fakat müzakerenin bu olduğunu zannetmiyorum. Çünkü bu menfaati sulh menafiile bir olan Milletler Cemiyeti lehinde olmaz.

M. Bartu Sovyet Rusyanın dahilî işlerine karışmaktan içtinap etmekle beraber Lenindenberi Sovyet rejiminin değiştiğini müşahede etmiş ve buna bir delil olarak ta kendisinden istenilen teminata müphem sözlerle cevap vermiyen Rusyanın girmek talebini göstermiş ve demiştir ki:

«— Milletler Cemiyetinin cihanşümullüğü noktai nazarından 160 milyonluk bir milletin kendi istediği şartlarla değil, fakat misakın şartları içinde Milletler Cemiyetine girmesi ihmal olunabilir birşey midir? İşte bu memleket Avrupa birliğine girmek istiyor. Onu ret mi edeceksiniz? Onu küçük düşürerek muğber ve muhasım olarak mı iade edeceksiniz? Rusya reddedilecek, fakat nereye atılacak? Ta ötede Avrupaya karşı kimin kollarına atılacak? Fazla söylemek istemiyorum.»

M. Bartu bazı murahhasların itirazının bir akide ihtilâfı olduğunu kaydettikten sonra bir siyasî zarureti ifa etmenin mevzuu bahosldu ğunu tasrih eyliyerek demiştir ki:

«Eğer Sovyet Rusyayı reddederseniz düşünmek bile istemediğim vahim hâdiselerden mes'ul olursunuz. Sovyet Rusyanın Milletler cemiyetine kabulünü müessesenin menfaati için Avrupa ve dünya sulhunun menfaati için lüzumlu telâkki ediyorum. Sizden düşünmenizi talep ediyorum. M. Mota, efkârı umumiyenin muhakeme ettiğinden bahseyledi. İstikbal de keza hüküm verecektir.»

M. Bartu, ayni zamanda İngiltere ve İtalyanın da tezlerini müdafaa ettiğini kaydeyledikten sonra Avrupa memleketlerinden 22 sinin Sovyet Rusyayı tanımış olduğunu ve ancak beşinin henüz tanımadığını tesrih ederek demiştir ki:

«Sovyet Rusyayı tanımış olan devletlerin oynamakta oldukları rol ve garp medeniyetinde temsil ettikleri an'anelerin ehemmiyeti gözönünde bulundurulursa denebilir ki bugün bütün Avrupa Rusya lehinde rey vermektedir.»

Nihayet M. Bartu sözlerini şöyle bitirmiştir:

«Esasen misal bir sebep teşkil edemez. Ben sebepleri söyledim ve bütün dünya karşısında bütün mesuliyetleri deruhde ediyoruz. Sovyet Rusyayı beynelmilel uzviyetlerin dışına atmayınız. Mademki size geliyor onu kabul ediniz. Bu suretle dünya sulhunu kurtaracak olan isabeti göstermiş olacaksınız.»

İngiliz murahhasının sözleri

M. Bartudan sonra kürsüye gelen İngiltere murahhası M. Eden kısa bir nutuk söyliyerek İngilterenin haricî siyasetinin daima Milletler cemiyetine istinat ettiğini ve bu müessesenin cihanşumullüğünü temin eyliyecek herşeye tehalükle iştirak edeceğini söylemiştir.

İtalyanlar Fransızlarla hemfikir

İtalya murahhası M. Aloisi, Sovyet Rusyayı ilk tanıyan memleket olan İtalyanın Sovyetlerin Milletler cemiyetine kabulü lehinde M. Bartunun sözlerine tamamile iştirak ettiğini bildirmiştir.

Lehistan da müzaheret ediyor

Lehistan hariciye nazırı M. Bek, Sovyet Rusya ile Lehistanın iki iyi komşu olduklarını ve sulhperverliklerini sösteren bir takım muahedeler aktettiklerini hatılatmıştır.

Çekoslovakyanın noktai nazarı

Çekoslovakya hariciye nazırı M. Benes, Sovyet Rusyanın Milletler cemiyetine girmesinin Avrupada ve bütün dünyada sulhu takviyeye hadim olacağı kanaatinde bulunduğundan ve Avrupa sulhunun tarsini ve Milletler cemiyetinin cihanşumullüğü ancak Sovyet Rusya ile teşriki mesai sayesinde mümkün bulunduğunu beyan ederek lehte rey vereceğini söylemiştir.

Kanada murahhası şiddetle taraftarlık gösteriyor

Kanada murahhası M. Skarlton bugün Sovyet Rusyada ve Kanadada mevcut rejimler arasında birçok müşabih prensipler olduğunu ve esasen bu prensiplere diğer bazı devletlerin muhalif bulunduğunu söylemiş Sovyet Rusyanın Milletler cemiyetine kabulünün cihan sulhu için zarurî olduğunu ve binaenaleyh Rusya lehinde rey vereceğini bildirmiştir.

Tevfik Rüştü Beyin nutku

Türkiye Hariciye Vekili Tevfik Rüştü Bey söz alarak demiştir ki:

«Malûmunuz olduğu üzere komisyonumuz tarafından tetkik edilmekte olan talep birçok devletlerce vaki olan davet ve teşvik üzerine Rusya tarafından yapılmıştır. Sovyet Rusyanın Milletler cemiyeti azasından bulunmasını yalnız bugün değil ötedenberi esasen temenni ediyorduk. Çünkü biz kendimiz için bir nimet olarak telâkki ve kabul ettiğimiz birşeyi daima dostlarımız hakkında da temenni ederiz. Diğer taraftan azası bulunduğumuz yüksek müessesesyi mensupları ve bütün beşeriyetin nefine olarak her gün daha büyük ve her gün daha mükemmel görmek isteriz. Bu iki düşünce iledir ki Sovyet Rusyayı aramızda görmeği bütün kalbimizle istiyorduk. Sovyet Rusyaya kendisile on beş seneden fazladır sıkı ve samimî dostluk münasebetlerinde bulunan komşu bir memleketin mümessili sıfatile Sovyet hükûmetile muhtelif vesilelerle sık sık temasta bulunmuş ve kendilerile birçok beynelmilel içtimalara iştirak etmiş bir adamın tecrübeleri itibarile şunu söyliyeyim ki Sovyet Rusya Milletler cemiyetinin hikmeti vücudü olan sulh ve bütün milletlerin emel olarak bekledikleri itimat ve beynelmilel emniyet sahalarında devamlı gayretler sarfetmiş olan ve bugün de etmekte bulunan bir memlekettir. Rusyanın iştiraki olmaksızın da toplanmış olan konferanslar bu yolda Rusyanın mümtaz mümessillerini yüksek bilgileri sayesinde kazanmış olduğu şayami kayit muvaffakiyetleri kaydetmekle kalmamış Sovyet hükûmetini gayretlerinden dolayı tebrik etmiş ve kendisine teşekkür de eylemiştir. Binaenaleyh Sovyet Rusyanın kıymetli teşriki mesaisini temin etmek müessesemiz için müessesemizin cihanşümullüğü için ve nihayet sulh için çok mes'ut ve çok mühim bir hâdise olacaktır.»

Türkiye Hariciye Vekili Tevfik Rüştü Beyin beyanatından sonra söz alan başka murahhas bulunmadığı için reis M. Demadaryaga Milletler Cemiyeti İsveç tarafından yapılan tebligatı yetinin cihanşümullüğü hususunda ittihaz edilecek karardan dolayı beyani memnuniyet etmiş ve aşağıdaki karar suretinin kabulünü teklif etmiştir:

«15 eylûlde 30 heyeti murahhasa tarafından Sovyet Rusyaya gönderilen daveti ve Danimarka, Norveç ve İsveç tarafından yapılan tebligatı ve keza Sovyet Rusyanın Milletler Cemiyetine verdiği cevabı nazari dikkate alan ve Sovyet Rusyanın misakın bütün taahhütlerine riayeti taahhüt etmekte olduğunu müşahede eden altıncı komisyon Sovyet Rusyanın Milletler Cemiyetine kabulünü umumî heyete teklif eder.»

Reylere müracaate üç memleket hayır demiştir: Portekiz, Holanda ve İsviçre.

Yedi memleket müstenkif kalmıştır: Belçika, Lüksenburg, Arjantin, Venezüela, Paraguay, Nikaragua ve Küba.

Üç memleket reylere kat'iyyen iştirak etmemiştir: Uruguay, Fenlandiya ve Panama.

Diğer bütün devletler ki miktarı 38 dir. Rusyanın kabulü lehinde rey vermişlerdir. Bugün öğleden sonra bu mesele umumi heyette görüşülecektir.

POLİSTE

Zavallı kadın

Tramvay tekerlekleri altında kalarak öldü

Davutpaşada oturan Zehra Hanım isminde yaşlı bir kadın dün evine gitmek üzere Yedikule - Sirkeci hattında işliyen bir tramvay arabasına binmiş ve Davutpaşaya geldiği sırada henüz araba durmadan inmek istediği için yere yuvarlanarak tekerlekler altında kalmıştır. Derhal hastaneye sevkolunmuşsa da biraz sonra ölmüştür.

Kadın yüzünden arkadaşını vurdu

Yenicami meydanında boyacılık eden Hayroş ve Emin isimlerinde iki arkadaş arasında, münasebette bulundukları Siirtli bir kadın yüzünden, dün kavga çıkmış ve neticede Hayruş Emini bıçakla ve tehlikeli surette yaralamıştır.

Hamalların kavgası

Sirkeci Ayniye hamalları arasında dün bir kavga çıkmış ve Emin ve Mehmet isimlerinde iki hamal kolbaşıları Abbası kanca ile başından yaralamışlardır. Mehmet ile Emin yakalanmışlardır.

Adliye gene bir tehlike atlattı

Postane bahçesindeki kâğıtların tutuşması ortalığı velveleye verdi

Dün akşam üzeri, saat 17 buçukta Adliye binası, yeni bir yangın heyecanı geçirmiştir.

Adliyenin bulunduğu Yeniposta ne binasının bahçesinde, postaneye ait bir takım tahta sandıklarla, fıçılar ve variller bulunmaktadır. Buradaki süprüntüler ve kâğıt parçaları birdenbire alev almış, şiddetli bir rüzgâr da esmekte olduğundan tutuşmuş, kâğıt parçaları şuraya buraya uçuşmaya başlamıştır. Varillerde mazut yağı ve saire de olduğundan birdenbire tutuşmaları ihtimali mevcut olduğundan, bir yandan tutuşan kâğıtların söndürülmesine uğraşılmış, bir taraftan da İtfaiyeye haber gönderilmiştir.

Birkaç dakika sonra İtfaiye müfrezeleri postane binasını sarmış, Adliyede yeni bir yangın olduğu haberini alan müthiş bir kalabalık ta meydanı doldurmuştur. Kâğıtlar söndürülmüş olduğundan, İtfaiyenin çalışmasına lüzum kalmamıştır.

Bahçedeki kâğıtların, sokaktan atılan bir sigara ile tutuştuğu söylenmekte olduğu gibi, bazı lüzumsuz muhabere evrakı yakıldığı sırada rüzgârın tesirile diğer kâğıt yığınlarının ve çöplerin tutuştuğunu tahmin edenler de vardır.

Hâdise, kazasızca atlatılmış olmakla beraber, bir yangın faciasından henüz çıkmış olan Adliyede heyecan uyandırmıştır.

Bursada asrî bir mektep

29 senedenberi yapılamıyan bir irfan ocağı Cumhuriyet devrinde çok mükemmel bir şekilde inşa edildi

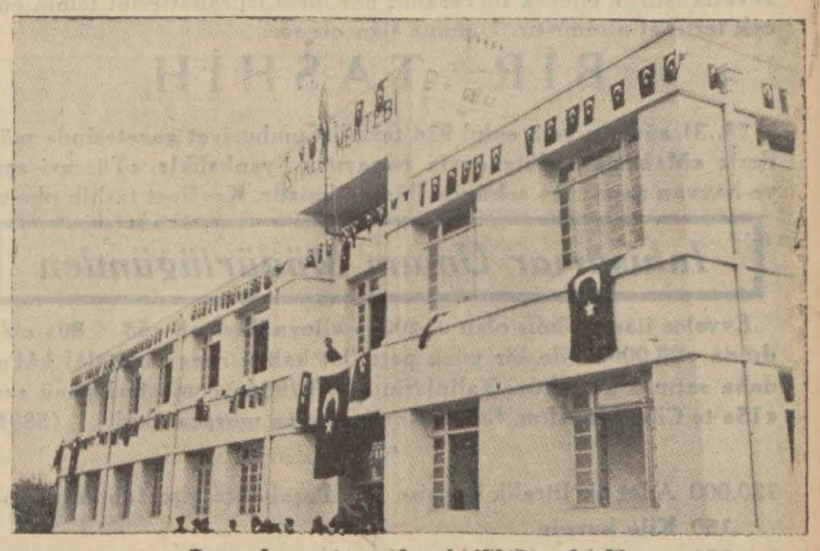

Bursada yeni yapılan İstiklâl mektebi

Bursa (Hususî Muhabirimizden) — Bursanın şimalinde birçok mahalleyi ihtiva eden bir semtin şimdiye kadar bir mektbi olmaması yüzünden bu mahallelerin çocukları ya uzak semtlerdeki mekteplere gitmeğe mecbur veya büsbütün tahsilden mahrum kalırlarmış...

Bu mahallelerden birinde uzun zamanlardanberi muhtarlık yapan Hasan Feyzi Bey isminde bir zat istibdat devrindenberi hükûmet kapılarına baş vurarak buraya bir mektep yaptırılmasını rica etmiş; buna nihayet cumhuriyet devrinde muvaffak olmuştur. Şayanı dikkattir ki: Hasan Feyzi Bey bu mektebi yaptırıncıya kadar 29 sene geçmiş bu zaman zarfında Bursaya 23 vali, 11 maarf müdürü gelip gitmiş; mektep için kendilerine 42 istida, 20 mahalle mazbatası vermiş ve esbak valimiz Trabzon meb'usu Fatin Bey zamanında mektebin temeli atılmıştır.

Maarif âşıkı Hasan Feyzi Bey ayrıca Halk Fırkasına da müracaat etmiş, ve hakikaten halk kongrelerinin dilekleri arasından geçen bu mektebin yapılmasında fırkanın büyük yardımı olmuştur.

İşte bu tulü emel ve fikri sebatın mahsulü olan İstiklâl mektebi Bursanın 12 nci kurtuluş yıldönümünde açılmak gibi parlak bir şerefe de nail olmuştur. Mektebe (İstiklâl) isminin verilmesini Maarif müdürü Fâkir Bey bize çok güzel anlatmış ve Türkün ölmez bir vasfı olan bu adın konduğunu söylemiştir.

Açılma merasiminde meb'uslarımızla Valimiz Fazlı Bey ve birçok davetli ile kadın, erkek ve çocuktan mürekkep binlerce mahalleli bulunmuştur. Valimiz Fazlı Bey kordelâyı keserek mektep gezilmiş ve davetliler izaz olunmuşlardır. Mektep, en son sistem teşkilât ve tesisatlıdır ve tamamen Türkiye için bir mektep modeli olacak kadar mükemmel bir eser olduğunda herkes müttefiktir. Hatta meb'uslarımız Türkiye mektepleri için sık sık model değiştirilmektense hepsinin bu tipte yapılmasının muvafık olacağını söylemektedirler. Esasen küçük ve tahtadan yapılmış bir modeli Ankarada dahi pek beğenilen bu mektebin sınıfları, koridorları, tuvalet, banyo, duş gibi muhtelif tesisatı, ders malzemesi çok güzel, basit ve kullanışlıdır. Müdür odasında; mektep yapılırken Bursa valiliklerinde bulunan Fatin, Abidin ve Fazlı Beylerin, Maarif müdürleri Celâl Mahir ve Fâkir Beylerin resimleri asılmıştır. Bir de bu mektebin inşasına nasıl başlandığına dair tafsilât veren Cumhuriyetin eski senelere ait bir nüshası camlı bir çerçeve ile duvara asılmıştır.

Bu muazzam ve modern mektebin ders malzemesine kadar bütün eşyasile birlikte maliyet fiati 39,000 lira kadar bir paradır.

Musa

Çifte zatürree mi, uyku hastalığı mı?

72 saattir uyuyan Holandalı dün hastanede öldü

Birkaç gün evvel Avrupadan gelerek Perapalas oteline inen ve bir türlü uyanmıyan Helding ismindeki Holandalı zengin tüccarın Alman hastanesine kaldırıldığını ve bu adamın üç gündenberi hastanede uyku halindeki vaziyetini muhafaza ettiğini haber vermiştik.

M. Helding dün sabah saat 6 da Alman hastanesinde vefat etmiştir.

Yaptığımız tahkikata göre, bu zat eylûlün 14 üncü günü Avrupadan şehrimize gelmiş ve Holanda sefirine misafir olmuştur. Kendisinin Holanda sefirinin yakınlarından olduğu ve avukatlıkla meşgul bulunduğu söylenmektedir.

M. Helding otele geldiği gün bir doktor aratmış ve uyku ilâcı tedarik etmiştir. Ötedenberi uyuyamamaktan mustarip olan Holandalı zengin o gece yatarken uyku ilâcı almış ve odasının pencerelerini açık bırakarak uyumuştur. Oda hizmetçisi sabahleyin kendisini yatağında uyur bir halde görmüş ve vaziyetinde gayri tabiilik sezince keyfiyetten otel idaresini haberdar etmiştir. Bunun üzerine M. Heldingin rahatsızlığı anlaşılmış ve Alman hastanesine kaldırılmıştır.

Holandalı zengin Alman hastanesinde 72 saat uyumuş ve dün sabah hiçbir hareket göstermeden ölmüştür. Alman hastanesinde hastayı kurtarmak için her türlü tıbbî tedbir alınmış, müteaddit enjeksiyonlar, masajlar yapılmış, fakat hiçbiri müessir olmamıştır.

Dün yaptığımız tahkikata nazaran Holandalı ilk gece pencereleri açarak yattığı için çifte zatürree olmuş ve bu hastalıktan ölmüştür. Maahaza M. Heldingin cesedi dün morga kaldırılmıştır. Bugün otopsi yapılacak ve mumaileyhin neden vefat ettiği anlaşılacaktır.

Adaların su işi temin ediliyor

Her adada birer su deposu yapılacak

Adaların en mühim ihtiyacı olan su meselesinin arteziyen kuyular vasıtasile temini düşünülmüş fakat yapılan tetkikat neticesinde bunun mümkün olamıyacağı anlaşılmıştı. Su için şimdi yeni bir çare bulunmuştur. Dört adanın en yüsek noktalarına birer büyük su deposu yapılacak, bu depolardan bütün adaların su ihtiyacı temin edilecek, evlere bu suretle su verilecektir. Bu depolara terkos suyu doldurulacaktır.

Suyun depolara götürülmesi için büyük bir su tankı alınacaktır. Adalarda fırtınadan ve dalgadan masun yerlerde birer su istasyonu yapılacak tank bu istasyonlardan hususî motorlarla sularını depolara boşaltacaktır. Depolar yüksekte olduğu için su kendiliğinden hasıl edeceği tazyikle mahallelerdeki en yüksek katlara kadar çıkacaktır. Tank için bir de İstanbulda istasyon yapılacaktır.

Su tankının buraca tedariki kabil olursa satın alınacaktır, bulunamazsa Avrupadan büyük bir su vapuru getirtilecektir. Yapılacak tessat için mühim miktarda tahsisata ihtiyaç vardır. Bu paranın yalnız Belediye bütçesinden ayrılmasına maddeten imkân yoktur. Onun için Belediyenin lâzım olan parayı Belediye bankasından istikraz suretile almasına karar verilmiştir.

Celâl Bey Safranboluda

(Birinci sahifeden mabait)

halk coşkun alâka göstermiştir.

Turhal şeker fabrikasının küşat resmi

Ankara 18 (Telefonla) — Turhal şeker fabrikasının teşrinievvelin onuna doğru İktısat Vekili Celâl Bey tarafından küşat resmi yapılması muhtemeldir.

Celâl Bey dört gün sonra Ankaraya avdet edecek, burada bir gün kaldıktan sonra, İzmir, Antalya, Mardin, Ergani seyahatine çıkacaktır.

Mahsulâtı Mütenevvia Panayırı

Bozüyük Belediyesi Reisliğinden:

Kazamızda bu seneden itibaren her sene eylûl ayında mahsulâtı mütenevvia panayırı açılacaktır. Panayır 23 eylûl 934 tarihinde pazar gününden başlıyark beş gün devam edecektir. Panayıra gelecek zevatla iştirak edecek tüccaranın her türlü istirahatlerini temin edecek tertibat alınmıştır. Umuma ilân olunur.

BİR TASHİH

28, 31 ağustos ve 3 eylûl 934 tarihli Cumhuriyet gazetesinde münderiç «Mahsulâtı Mütenevvia panayırı» yanlışlıkla «Tüccarî eşya ve hayvan panayırı» şeklinde ilân edilmiştir. Keyfiyet tashih olunur.

Inhisarlar Umum Müdürlüğünden

Evvelce ilân edilmiş olan «54000» kiloya ilâveten «58 × 86» eb'adında «25,000» kilo bir yüzü perdahlı kahve rengi ambalâj kâğıdı daha satın alınacaktır. Taliplerin «22/9/934» cumartesi günü saat «15» te Cibalide Alım, Satım Komisyonuna müracaatleri. (5891)

* *

120,000	Adet bir litrelik boş şişe	Paşabahçe şişe fabrikasındadır
150	Kilo kurşun	
600	» Eski çelik kablo	
80	» Hurda çinko	
1,500	» Maden döküm	
1,500	» Demir saç	Cibali Tütün fabrikasındadır
200	» Pirinç talaş	
30	» Aleminyüm	
2,500	» Hurda demri	

Yukarıda isim ve miktarları yazılı malzeme 20/9/934 tarihine musadif perşembe günü saat «15» te pazarlıkla satılacaktır. Taliplerin tayin olunan günde «% 15» teminat parasile Cibalideki Satış Komisyonuna müracaatleri. (5534)

Istanbul Evkaf Müdiriyeti ilânları

Sayım Ocağı	Maslak civarında	100.000	Me.2	tarla
» »	Rami »	60,000	»	»
» »	Şeytandere »	50,000	»	»
» »	Yıldıztabya »	18,000	»	»
» »	» »	15,000	»	»

Yukarıda mevki ve miktarı yazılı tarlalar pazarlıkla üç sene müddetle kiraya verileceğinden talip olanların 26/9/934 çarşamba günü saat on üçte İstanbul Evkaf Müdürlüğü Varidat Kalemine müracaat eylemeleri. (5882)

* *

Mikt	Cinsi
Çeki	
200	Gürgen odunu kesilmiş
Kilo	
5000	Mangal kömürü
1000	Gaz
Metro	
3000	İnce bez yerli malı
2450	Patiska »
2000	Kalın bez »
200	Abalık »
500	Haki bez »
1000	Renkli bez »
Çift	
400	Çorap »
Kalem	
32	Evrakı matbua

Vakıf Gureba hastanesine 934 senei maliyesi için lüzumu olan yukarıda cins ve miktarı yazılı yedi kalem melbusat levazımile, odun, mangal kömürü, gaz ve evrakı matbua ayrı yarı alenî surette münakasaya konmuştur. Talip olanlar şeraiti anlamak ve nümuneleri görmek üzere hergün Levazım İdaresine ve ihale günü olan eylûlün on dokuzuncu çarşamba günü saat 14 te teminatı muvakkate akçelerini müstashiben İdare Encümenine müracaatleri. (5179)

Istanbul Belediyesi ilânları

Eminönü	19	eylûl	934	Çarşamba
Üsküdar - Fatih	20	»	»	Perşembe
Kadıköy - Beyoğlu	22	»	»	Cumartesi
Beşiktaş - Bakırköy - Adalar	23	»	»	Pazar
Beykoz - Sarıyer	24	»	»	Pazartesi

Belediye mütekait, yetim ve dullarının eylûl 934 ilâ teşrinisani 934 üç aylık maaşları yukarıda yazılı günlerde verilecektir.

Alâkadarların Ziraat Bankasına müracaat etmeleri ilân olunur. Gününde gelmiyenlerin maaşları «ayın 25» inde salı günü verilecektir. (5908)

İstanbul Kumandanlığı Satınalma Komisyonu ilânları

1. F. kıtaatı ihtiyacı için «9000» kilo beyaz peynir alenî münakasa ile satın alınacaktır. İhalesi 7 teşrinievvel 934 pazar günü saat 14,30 dadır. Taliplerin şartnameyi görmek üzere ve ihale için vaktinden evvel Fındıklıda Satınalma Komisyonunda teminatlarile beraber hazır bulunmaları. «124» (5720)

***

1. F. kıtaatı ihtiyacı için «14000» kilo makarna alenî münakasa ile satın alınacaktır. İhalesi 7 teşrinievvel 934 pazar günü saat 15 tedir. Taliplerin şartnameyi görmek için hergün ve ihale zamanından evvel Fındıklıda satınalma komisyonunda teminatlarile hazır bulunmaları. «123» (5721)

***

1. F. kıtaatı hayvanatının ihtiyacı için «213» ton kuru ot kapalı zarf usulile satın alınacaktır. İhalesi 7 teşrinievvel 934 pazar günü saat 15,30 dadır. Taliplerin şartnameyi görmek üzere hergün ve ihale için zamanından evvel Fındıklıda Satınalma Komisyonunda teklifnamelerini hazır bulundurmaları. «121» (5719)

***

1. F. kıtaat ihtiyacı için 400 ton lave marin kömürü kapalı zarf usulile satın alınacaktır. İhalesi 13 birinciteşrin 934 cumartesi günü saat 15 tedir. Taliplerin şartnameyi görmek üzere her gün Fındıklıda satınalma komisyonuna müracaatleri ve ihaleye iştirak edeceklerin de teminat ve tekliflerile birlikte vaktinde komisyonda hazır bulunmaları «130» «5857»

***

Kumandanlığa bağlı kıtaat hayvanatının ihtiyacı için evvelce münakasaya konulup ihalesi yapılan (400,000) kilo yulaf makamca pahalı görülmüş ve tenzilen yalnız (150,000) kilo yulaf pazarlıkla satın alınacaktır. İhalesi 27 evlûl 934 perşembe günü saat 16.30 dadır. Taliplerin şartnemevi ve nümuneyi görmek üzere her gün ve teminatı muvakkatelerile birlikte vaktinden evvel Fındıklıda satınalma komisyonunda hazır bulunmaları. «134» «5863»

***

Çatalca Müstahkem Mevki kumandanlığı emrindeki kıtaat ihtiyacı için «11000» kilo çubuk makarnası alenî münakasa ile alınacaktır. İhalesi 13 birinciteşrin 934 cumartesi günü saat 15 tedir. Taliplerin şartname ve nümunesini görmek üzere her gün ve münakasaya iştirak edeceklerin vaktinden evvel teminatlarile beraber Fındıklıda satınalma komisyonunda hazır bulunmaları. «131» «5858»

***

Çatalca Müstahkem Mevki kumandanlığı emrindeki kıtaat ihtiyacı için «5200» kilo arpa şehriyesi ve 5200 kilo yıldız şehriyesi aleni münakasa ile satın alınacaktır. İhalesi 13 birinciteşrin 934 cumartesi günü saat 14,30 dadır. Taliplerin şartname ve nümunesini görmek üzere her gün ve münasaya iştirak edeceklerin teminatlarile beraber vaktinden evvel Fındıklıda satınalma komisyonunda hazır bulunmaları. «132» «5861»

***

Çatalca Müstahkem Mevki kumandanlığı emrindeki kıtaat ihtiyacı için 2700 kilo beyaz peynir aleni münakasa ile satın alınacaktır. İhalesi 13 birinciteşrin 934 cumartesi günü saat 15,30 dadır. Taliplerin şartnameyi ve nümunesini görmek üzere her gün ve münakasaya iştirak edeceklerin vaktinden evvel teminatlarile beraber Fındıklıda satınalma komisyonunda hazır bulunmaları. «129» «5862»

***

Gümüşsuyu hastanesi lâboratuvar, ameliyathane ve eczanesinde kullanılmak üzere (500) kilo gaz yağı pazarlıkla alınacaktır. İhalesi 20 eylûl 934 perşembe günü saat 15 tedir. Taliplerin şartnamesini görmek üzere her gün ve teminatlarile beraber vaktinden evvel Fındıklıdaki komisyonda hazır bulunmaları. «125» «5863»

Yüksek Mühendis Mektebi Satınalma Komisyonundan:

Elektro - Mekanik şubesi için inşa edilecek Diyezel makinesi binası 10 teşrinievvel 934 çarşamba günü saat «14» te icra edilmek üzere alenî münakasaya konulmuştur. Taliplerin bu baptaki şartnameyi görmek üzere mektebe müracaatleri ve münakasaya gireceklerin muayyen saatten evvel % 7,5 muvakkat teminatlarını mektep veznesine yatırmaları ilân olunur. (5889)

İstanbul Asarıatika Müzeleri Umum Müdürlüğünden:

Topkapı Sarayı müzesinde keşifname ve şartnamesi mucibince yaptırılacak olan yangından korunma tesisatı kapalı zarf usulile münakasaya konmuştur. Mezkûr tesisatın 11/10/934 tarihine musadif perşembe günü saat 14 te ihalesi yapılacağından taliplerin şeraiti anlamak üzere cumadan maada hergün Müzeler İdaresine müracaat eylemeleri.

Teklif mektuplarile ehliyetname ve teminatlarını ihtiva edecek kapalı zarfları yevmi mezkûrda saat «14» de kadar Müzeler Umum Müdürlüğü Mubayaat Komisyonuna teslim eylemeleri lâzımdır.

Posta T. T. Binalar ve Levazım Müdürlüğünden:

Mubayaası muktazi «291» ton yerli kok kömürü kapalı zarf usulile münakasaya konulmuştur. Maddei mezkûrenin 24 eylûl 934 tarihinde münakasası icra kılınacağından taliplerin şartname almak için hergün şartnamedeki tarifat dahilinde ihzar edilecek teklifnamelerini tevdi için de mezkûr tarihe musadif pazartesi günü saat «14» te Beyoğlu Posta Telgraf binasının üçüncü katında Mubayaat Komisyonuna müracaatleri. (5392)

Nafıa Vekâletinden:

Çankaya: Riyaseticumhur ikametgâhı yollarile Orman çiftliği, Marmara havuzu civarı yolları, Hakimiyeti Milliye meydanı ve Yenişehirde, Nafıa Vekâleti binası önünden geçecek yolda yapılacak «49,716» lira keşif bedelli tesviye, bordür şose tamir ve asfalt kaplama inşaatı kapalı zarf usulile 19/9/934 tarihinden 9/10/934 tarihine kadar 20 gün temdidi müddetle münakasaya konulmuştur. Münakasa Ankarada Nafıa Vekâleti Müsteşarlık makamında 9/10/934 salı günü saat «15» te yapılacaktır. Münakasaya iştirak için verilmesi lâzım gelen teminat «3,728» lira «70» kuruştur. Münakasaya iştirak etmek istiyenlerin teklif mektubunu şartnamede yazılı olduğu veçhile hazırlıyarak münakasa saatinden evvel Münakasa Komisyonu Reisliğine tevdi etmeleri veya bu saatten evvel vasıl olmak şartile gönderilmesi lâzımdır. Bu işe ait şartname ve mütemmimi olan evrakı istiyenler «250» kuruş mukabilinde Ankara Nafıa Vekâleti Malzeme Müdürlüğünden satın alabilirler. (5839)

İzmir Emrazı Sariye Hastanesi Baştababetinden:

Hastaneye 937 lira tahminî kıymetli lâboratuar ve röntken malzemesi açık münakasa ile satın alınacaktır. İsteklilerin şartları görmek üzere hergün İstanbul ve İzmir Sahil Merkeziyelerile Hastane Baştababetine ve ihale günü olan 30/9/934 tarihinde saat 15 te İzmirde Pasaportta Sahil Sıhhiye Merkezinde toplanan komisyona müracaatleri. (5460)

Yüksek Muallim Mektebi Müdürlüğünden:

1 — Bu sene Yüksek Muallim mektebi edebiyat, tarih - coğrafiya, riyaziye ve fizik - kimya zümrelerine lise mezunu 45 leylî meccanî talebe alınacaktır.

2 — Mektebe girmek istiyenlerin yaşı 25 ten büyük olmamalıdır.

3 — Talip olanlar girecekleri zümreyi tasrih eden bir istida, sıhhat ve çiçek aşısı raporları, altı adet 4 - 6 büyüklüğünde fotoğraf, hüviyet cüzdanı ve lise şehadetnamesinin asılları veya mezuniyet derecelerini gösteren birer tasdikname ile müracaat etmelidir.

4 — Müracaatler cumartesi, salı, perşembe günleri saat 14 ten 18 e kadar kabul olunur.

5 — Müracaat müddeti 4 birinciteşrin 934 perşembe akşamına kadardır.

6 — Talipler mürettep adedi geçtiği takdirde aralarında talip oldukları zümre derslerinden ve ecnebi lisanından müsabaka imtihanı açılacaktır.

7 — Vekâlete istida ile birinci maddede tasrih edilen zümrelere girmek için müracaat edenlerin diğer vesikalarını biran evvel tamamlamaları icap eder.

8 — Lüzum görüldüğü takdirde müsabaka imtihanı günü 4 birinciteşrin 934 tarihinden sonra ayrıca ilân edilecektir. (5822)

İçticaret Umum Müdürlüğünden:

Sigorta şirketlerinin teftiş ve murakabesi hakkındaki kanun hükümlerine göre yangın, hayat ve nakliyat sigorta işlerile çalışmak üzere tesçil edilmiş olan ecnebi sigorta şirketinden (Reünyono Adriyatika di Sigorta Şirketi) nin Türkiye umumî vekili haiz olduğu salâhiyete binaen bu kere müracaatle kendisinin gaybubeti esnasında yerine haiz olduğu bütün salâhiyetleri haiz bulunmak ve şirket namına yapacağı işlerden doğacak bütün davalarda dava eden, edilen ve üçüncü şahıs sıfatlarile hazır bulunmak üzere şirketin talî acentası Fransua Nigri Efendiyi vekil tayin ettiğini bildirmiş ve lâzım gelen evrakı vermiştir. Keyfiyet kanunî hükümlere uykun görülmüş olmakla ilân olunur. (2700)

Haydarpaşa Lisesinden:

Mektebimizde bakkal bulundurulmıyacağından bakkallık için beyhude müracaat edilmemesi. (5867)

Cellâtlar Şirketi

Yazan: Edgar Vallas
Tercüme eden: Ömer Fehmi

— 48 —

Ayni zamanda bisikletine atlıyarak hasmine doğru son süratle ilerlemeğe başladı. Bisikletin ön tekerleği herife şiddetle çarptı ve göz açıp kapayacak kadar bir zaman zarfında onu yere yuvarladı. Bisiklet te yuvarlanmış, fakat Bromley daha evvel atlıyarak hasminin üzerine çullanmıştı. Kuvvetli kollarile boğazını yakaladı ve kısık bir sesle mırıldandı:

— Rahat otur, yoksa karışmam ha!

Hasminin tabancasını elinden aldıktan sonra tekrar bisikletine atladı ve yıldırım gibi bir hızla kaçtı.

Yere yuvarlanan esrarengiz adam doktor Arnold Evershamdı. Doktor kendini güç topladı. Her tarafı toza bulanmıştı. Vücudünün bisikletle çarpışan aksamını uğuşturarak kendi kendine söylendi:

— Ben hakikaten ihtiyarlamışım! Eğer biri o anda doktorun yüzünü görmüş olsaydı verdiği bu hükümden hiç te memnun olmadığını kolaylıkla anlıyabilirdi.

— 38 —

Doktor macerasını anlatıyor

Selbi:

— Doktor bize kadar gelirseniz çok memnun oluruz! dedi ve telefonu kapadı.

Yemek odasına dönünce Bil sordu:

— Telefon eden Eversham mıydı?

— Evet. Dün gece Con Bromleyle karşılaşmış, onu haber veriyor.

Doktor Eversham on dakika sonra çok neş'eli bir halde geldi. Dün geceki maceranın bütün izleri kaybolmuştu. Yalnız yüzünde ufak bir sıyrık vardı, o kadar.

Oturdu ve başından geçenleri anlattı. Hikâyesini:

— Hulâsa benim cam fabrikasına gitmeme Mister Bilin bana burasını esrarengiz ve korkunç bir yer olarak tarif etmesi sebep oldu. Meraklandım, diye bitirince Selbi sordu:

— Karşılaştığınız adamı kat'î surette teşhis edebildiniz mi? Juma olmadığına emin misiniz?

— Belki Juma idi, belki de Bromley...

— Neden belki de Bromley diyorsunuz. Onu görebildiniz mi?

— Hayır, tamamen göremedim. Fakat öyle zannediyorum.

— Fabrikada nekadar kaldı?

— Tahminen iki saat... Bu fabrika da ne meş'um bir yer... Mister Bilin hakkı varmış. Hakikî bir haydut yatağı, ne ise bunu bırakalım. Çalınan zehire dair yeni bir haber almadınız mı, Mister Selbi?

— Hayır.

***

Doktor gittikten sonra Bil, Selbiye sordu:

— Zehiri doktorun lâboratuvarından Marküs Flitin çaldığı doğru mu?

— Evet. Marküsün bu sirkati bir düşmanından kurtulmak için yaptığını zannediyorum.

— Peki ama bu tarzı hareket insanın kendini bilebile tehlikeye atması demek değil midir?

— Tehlikeye atmak mı? Marküs Flit gibi bir adam için tehlike nedemek? Bir insan yalnız bir kere asılabilir.

Selbi biraz sustuktan ve düşündükten sonra ilâve etti:

— Cinayet pisikolojisi böyledir. Bir cinayet diğer cinayeti cezbeder. Marküs Flit gibi, Al Klark gibi adamlar yakalandıkları gün idama mahkûm edileceklerini bilirler ve bu akibetten çekinmek için merhametsizce öldürürler.

Bil, Givendayı düşünerek titredi.

Selbi sözüne devam ediyordu:

— Artık bu işlere bir nihayet vermek zamanı yaklaşıyor. Bu sebeple çok ihtiyatlı olmamız lâzım. Çünkü menfaat için değil, başını kurtarmak için adam öldüren Al Klark şimdi her zamandan daha korkunçtur. Canavarlar da sıkıştırıldıkları zamanlar daha vahşi ve yırtıcı olurlar. Sana bu sözleri söylememin sebebi var. İki üç gün kalmak üzere Parise gideceğim. Oskar Trevora ait muhtacı tenvir bir sır var. Telefonla istediğim malûmatı almak kabil olamadı. Onun için Givendayı muhafaza vazifesi sana kalıyor.

— Bizim gelecek hafta Amerikaya döneceğimizi unuttun mu Selbi?

— Unuttum, herşeyi unuttum. Muvaffak olmak için sen de herşeyi unutmalısın, böyle lâzım.

— 39 —

Aranan pardesü

Selbi sokağa çıkmağa hazırlanırken telefonun çaldığını işitti. Emniyeti umumiye müdiriyetinden onu arıyorlardı.

Telefon eden adam sordu:

— Mister Selbi, sizin ev sahibinizin ismi nedir?

— Jenning... Niçin sordunuz?

— Adamlarımız onu Marküs Flitin yazıhanesine girerken görmüşler. Marküs karısını yazıhaneden dışarı çıkartmış ve onunla başbaşa görüşmüş.

Selbi telefonu kapadı. Yemek salonuna giderek zili çaldı. Koşa koşa gelen Madam Jenninge sordu:

— Kocanız nerede? Biraz kendisile görüşmek isterdim.

— Sokağa çıktı efendim. Nereye gittiğini söylemedi.

— Âlâ! Ben eve geç döneceğim. Kendisine söyleyin, yatmasın, beni beklesin. *(Mabadi var)*

Hasan Zeytinyağı

Türkiyenin en saf, en leziz ve en nefis yağıdır. Şerbet gibi tatlı olup tababette içmek suretile müstameldir.

Kum, taş, böbrek, mesane, idrar yolu, bilhassa safra, sarılık ve karaciğer hastalıklarında, Zaafı umumide bol bol Hasan Zeytinyağı içiniz!

Yemeklerde, tatlılarla, pilâvda tereyağı yerine ve salatalarda, havyarda, mayonezde lezzet ve nefasetine payan yoktur.

Hasan zeytinyağını beyaz peynir ile ezerek ve karıştırarak kızarmış ekmekle o kadar leziz bir gıda olur ki sevgili yavrularını seven ana ve babalar bu mükemmel ve çok besleyici gıdayı her sabah kahvaltıda çocuklarına yediririler. Bunu çocuklar o kadar sever ki hergün verseniz bıkmazlar.

BÜYÜK TENZİLÂT

Şilte, yorgan, yastık hepsi kuştüyü yüzlerile 25 lira yastık 75 kuruş. Bir kilo kuştüyü 75 kuruş. Kuştüyü kumaşlarının her rengi vardır. Ucuz fiatla satılır.

Bu takım 25 liradır

İstanbul, Çakmakçılar Bali zade Kuştüyü fabrikası Tel. 23027

Askerî Fabrikalar U. Müdürlüğünden:

Yekûnu mühim bir meblâğ tutan malzeme umum müdürlükçe pazarlıkla satın alınmaktadır. Malzemelerin cinsi ve miktarı ve pazarlık günleri Hakimiyeti Milliye gazetesinde neşrettirimektedir. Alâkadarların Hakimiyeti Milliye gazetesinde mezkûr malzemeleri okumaları ve talip olanların da yevm ve vakti muayyeninde muvakkat teminatlarile birlikte satınalma komisyonuna müracaatleri.

«5770»

BRİSTOL OTELİ

Beyoğlunda Tepebaşında temiz, nezih yegâne Türk aile otelidir. Kaloriferi. asansörü, her odasında sıcak ve soğuk suları, odalar içinde banyoları ve müzeyyen salonlarile konforu havi birinci sınıf otellerdendir.

Fiatler 150 kuruştan başlar, Bristol ve Sirkecide Osmaniye otelleri müsteciri : Ömer Lütfi

İstanbul Mıntakası San'at Mektebi Müdürlüğünden:

Ecnebi memleketlerde tahsil namzetlikleri Maarif Vekâletince tasdik edilip müsabaka imtihanına mektebimizde girecek olanlardan 20 eylûl 934 perşembe günü sabahtan mektebe gelerek hüviyetlerini ispat ve sıhhî muayenelerini yaptırmıyanlar müsabakaya giremiyeceklerdir. (5789)

Çankırı Belediyesinden:

Çankırı elektrik tesisatı için aşağıda cins ve miktarı yazılı kablolar kapalı zarf usulile ve yirmi gün müddetle münakasaya vazedilmiştir. Taliplerin birinciteşrinin üçüncü çarşamba günü saat on beşe kadar zarflarını Belediye Encümenine göndereceklerdir. «5874»

Metre	Eb'adı
10000	16 mm2 Milimetre bakır çıplak kablo
2100	10 mm2 » » » »
515	3 × 16 mm2 + 10 mm2 VDE nizamnamesine tâbi NKBA izolımanlı havidir. Yeraltı kablosu.
110	3 × 25 mm2 + 10 mm2 VDE nizamnamesine tâbi NKBA izolımanlı havidir. Yeraltı kablosu.

2 Adet Terminüs kutusu 3 × 16 mm2 + 10 mm2 kablo için
2 » » » «3 × 25 + 16» + 4 «3 × 16 + 10»

Mürebbiye aranıyor

Türk Maarif Cemiyetinin Eskişehirdeki ilk yatımektebi için çocuklara nezaret edecek dikiş bilir bir mürebbiye lâzımdır. Mektepte ibate ve iaşe edilecek. Ayda 40 lira ücret verilecektir. Almanca bilenler tercih edilir. İsteklilerin hüsnühal ve mektep vesikalarile fotoğraflı tercümei hallerini rapten bir istida ile Ankarada Türk Maarif Cemiyeti umumî merkezine müracaatleri. (5724)

Haydarpaşa Lisesinden:

1 — Lise ikinci devreye leylî ve neharî talebe kaydine devam edilmektedir. Evvelce ilân edildiği gibi gerek İstanbul ve Kabataş lise - lerinden naklen gelecek leyliler ve gerek yeniden leyliliğe talip olanlar ilk taksitlerini yatırınca kaydedilirler.

2 — Birinci devreye yalnız leylî talebe alınır.

3 — Müracaat günleri: Cumartesi, Pazartesi, Salı ve Çarşambadır.

VAPURCULUK

TÜRK ANONİM ŞİRKETİ

İstanbul Acentalığı

Liman han, Telefon: 22925

İzmir sürat yolu

Sakarya vapuru

Her PERŞEMBE günü saat 16 da Galata rıhtımından kalkar, doğru İzmire gider. Bu vapur her pazar günü saat 16 da İzmirden kalkıp doğru İstanbula gelir.

Karabiga yolu

Cumartesi, çarşamba

günleri saat 20 de Tophane rıhtımından bir vapur kalkar. Gidiş ve dönüşte mutat iskelelere uğrar.

İzmit yolu

Cuma, pazar, salı, çarşamba

günleri bir vapur saat 9 da Tophane rıhtımından kalkar.

İmroz yolu

Perşembe Her günü Topane rıhtımından saat 18 de bir vapur kalkar. Gidiş ve dönüşte Gelibolu, Lâpseki, Çanakkale iskelelerine uğrar.

SANİN

DİŞ MACUNU

Mülkiye Mektebine Alınma Şartları

Mülkiye Mektebi Müdürlüğünden:

Mülkiye mektebine lise mezunları alınır. Mektebe girmek istiyenlerin yaşları 18 den küçük 25 ten büyük olmamalıdır. İstekliler bir dilek kâğıdı, sağlamlık ve çiçek aşısı raporları, altı tane 4,5 × 6 büyüklüğünde fotoğraf, hüviyet cüzdanı ve lise şehadetnamesinin asılları ile 1/9/934 tarihinden itibaren pazartesi ve perşembe günleri saat ondan on altıya kadar Yıldızdaki Mektep Müdürlüğüne müracaat etmelidirler. Müracaat müddeti 25 eylûl 934 te biter. Taşrada bulunanlar bu tarihte mektepte bulunmalıdırlar.

İsteklilerin sayısı mektebe alınacak talebe adedinden fazla olursa aralarında edebiyat, felsefe, içtimaiyat, riyaziye, tabiiye, tarih, coğrafiya ve ecnebi lisanı derslerinden seçme imtihanı yapılır. «5141»)

Yüksek Mühendis Mektebi Satınalma Komisyonundan:

Mektebin mayıs 935 gayesine kadar ihtiyacı olan kaşar ve beyaz peynirin münakasasına talip çıkmamış olduğundan 22/9/934 cumartesi günü saat «15» te pazarlık suretile ihalesinin yapılacağı ilân olunur. (5890)

Türkiye Ziraat Bankası İzmir Şubesinden

Mevkii	Sokağı	Cinsi	No.	Muhammen K.
Buca	Mecidiye	Hane	82	10200
Darağaç	Demirhane	Kutu fabrikas	33 35	97800
Darağaç	Sepetçi	Pirina fabrikası	125-127	52400
Değirmendere nahiyesi		Gökağaç çiftliği		87200
Buca	İstasyon caddesi	Hane	77-21	17500
Buca	Halk	Hane	23-4	15000
»	İstasyon caddesi	Hane	81-21	20000
Reşadiye	Bahçeler arası	Hane bahçe	8	10500
Darağaç	Tramvay caddesi	7/24 hisse depo	123-121	15000
Darağaç	Tramvay caddesi	Hisseli depo	123-101	40000
Darağ ç	Selâmet	Arsa	Bilâ	1.000
Darağaç	Tramvay caddesi	Arsa	14	48500
Darağaç	» »	1/6 hisse un fabrikası	119 117	15000

Yukarıda evsaf ve numaraları yazılı Yunanlı emvali 12/9/934 tarihinden itibaren gayrimübadil bonosu veya peşin para ile ve kapalı zarf usulile satılığa çıkarılmıştır. Malın satıldığı seneye ait Devlet ve Belediye vergi ve resimlerile sair masraflar müşteriye aittir. Kiymeti muhammenesi iki bin liradan fazla olan emvalin ihaleleri istizana tabıdır. İhale 10 teşrinievvel 934 çarşamba günüdür. Talipler teklif mektuplarını bir zarfa koyup mühürliyecekler ve üstüne adreslerini yazacaklardır. Bu zarfı teminat makbuzu ile birlikte ikinci bir zarfa koyacaklar ve zarfın üzerine talip oldukları malın adresini yazacaklar ve ihale günü saat 15 e kadar müteselsil numsralı bir makbuz mukabilinde komisyona teslim edeceklerdir. Taliplerin zarflarile birlikte ihale günü saat 14,30 da Ziraat Bankasına müracaatlaeri. (5609)

Denizyolları

İŞLETMESİ

Acentaları: Karaköy Köprübaşı Tel. 42362 — Sirkeci Mühürdarzade Han Tel 22740

Ayvalık yolu

Antalya vapuru 19 eylûl

Çarşamba 19 da Sirkeci rıhtımından kalkacaktır. (5886)

Mersin sürat yolu

Çanakkale vapuru 21 eylûl

Cuma 11 de Sirkeci rıhtımından kalkacak. Gidişte İzmir, Antalya, Mersine. Dönüşte bunlara ilâveten Alanya, Küllük, Çanakkaleye uğrayacaktır. (5897)

Trabzon sürat yolu

Karadeniz vapuru 20 eylûl

Perşembe 20 de Galata rıhtımından kalkacak. Gidişte İnebolu, Samsun, Ordu, Giresun, Trabzon, Rize, Hopaya. Dönüşte bunlara ilâveten Pazar, Of, Polataneye uğrayacaktır. (5868)

Bartın yolu

Nilüfer vapuru 20 eylûl

Perşembe 19 da Sirkeci rıhtımından kalkacak mutat iskelelere uğrayarak Cideye kadar gidip dönecektir. (5899)

Yeniköy sulh icra memurluğundan:

Bir borcun temini için mahcuz tahminen 50 lira kıymetinde dört çifte büyük alamana balık kayığı ve 50 lira kıymetinde sekiz kulaç arzında ve 100 kulaç tulünde alamana ağı teferruatile 25/9/934 tarihine musadif salı günü saat 10 dan 12 ye kadar açık arttırma suretile Rumelikavağında İskele civarında satılacağından istiyenlerin orada bulunacak memuruna müracaatleri ilân olunur. (2669)

Zayi — Askerî Tıbbiye mektebinden aldığım askerlik tezkeremle nüfus kâğıdımı zayi ettim. Hükmü yoktur.

Sultanahmet 1321 Mehmet oğlu Mahmut Süreyya.

Holantse Bank-Üni N.V.

Sabık Bahrisefit Felemenk Bankası

İstanbul Şubesi

Galata Karaköy Palas Meydancık Alaiemci Han

Her türlü Banka muameleleri. Kasalar İcarı

UMUMİ MÜDÜRLÜK : AMSTERDAM

Şubeleri : Amsterdam, Buenos Aires, İstanbul, Rio de Janeiro, Santos, Sao Paulo

Ankara Asliye Birinci Hukuk Mahkemesinden:

Müddeaaleyh: İsmetpaşa mahallesinde Aralık yokuşunda kasap Osman kızı Sıdıka Hanıma:

Müddei kocanız Ankara Kavaklı köyünde Yaralı oğlu Mehmet tarafından aleyhinize ikame olunan ihtar davası hulâsası aşağıda yazılıdır:

«Zevcem Osman kızı Sıdıka Hanımla beş sene evvel evlenmiştik. Mezbure altı aylık çocuğu bırakarak başka bir şahsa gitmiştir ve üç dört senedenberi hanesine avdet etmemiştir. Ev vazifesini ifa etmek üzere hanesine avdetini talep eylerim.»

İkametgâhınızın meçhuliyeti anlaşılmış ve ilânen tebligat ifasına karar verilmiş olduğundan hulâsatan yazılan dava istidasına nazaran tarihi ilândan itibaren bir ay zarfında evinize avdetiniz, avdet etmediğiniz takdirde bir diyeceğiniz varsa bu müddet zarfında cevap vermeniz ilânen tebliğ olunur. (5888)

Hukuk Fakültesi Dekanlığından:

Hukuk Fakültesine merbut İktısat ve İçtimaiyat Enstitüsü 934-935 ders senesi başında faaliyete başlıyacaktır. Enstitüye Üniversite ve Yüksek mektepler mezunlarile Hukuk Fakültesi ve talimatnameleri müsait olduğu takdirde, Mülkiye ve Yüksek İktısat ve Ticaret mektebi talebesi devam edebileceklerdir. Kaydedilmek istiyenlerin, şartları öğrenmek ve izahat almak üzere, Fakülte kalemine müracaat etmeleri ilân olunur. (5876)

Selimiyede: Fırka Satınalma Komisyonundan:

Aşağıda cins ve miktarı yazılı odun ve samanın kapalı zarf usulile yapılan münakasa neticesinde verilen fiatler pahalı görüldüğünden 27/9/934 perşembe günü saat 15 te pazarlık suretile münakasaları yapılacağından isteklilerin mezkûr günde pey akçelerile birlikte Selimiyede Fırka Satınalma Komisyonuna müracaatleri lâzımdır.

Cinsi	Kilo	
Mutfak odunu	1,075,000	Perşembe 27/9/934 saat 15 te
Saman	275,000	» » » » »

İstanbul Millî Emlâk Müdürlüğünden:

		Muhammen kıymeti Lira
AKSARAY	: Kâtipkasım mahallesi Lânga bostanları iki sokak 25 eski 33 yeni No.lı arsa	210
»	: Kâtipkasım Lânga bostanları Orta sokak 33 eski No.lı arsa	70
»	: Çakırtekke sokak 39 eski No.lı arsa	85
»	: Kâtipkasım Yalı sokak 146 eski 169 yeni numaralı arsa	25
»	: Kâtipkasım Yalı sokak 176 eski 134 yeni numaralı arsa	104

Yukarıda evsafı yazılı emlâkin 16/9/934 pazar günü saat on dörtte icra kılınan müzayedelerinde mülkiyetlerine zuhur etmediğinden müzayedeleri 23/9/934 pazar günü saat on dörtte icra kılınmak üzere bir hafta müddetle temdit edilmiştir. Taliplerin yüzde yedi buçuk pey akçelerile müracaatleri. «F.» (5855)

İstanbul İthalât Gümrüğü Müdürlüğünden:

89 lira 50 kuruş bedeli keşifli 1 numaralı ambarın kafes dahilindeki elektrik tesisatından tefriki için yarım tuğladan ibaret bölme duvar ve kapı inşasile keza 138 lira 39 kuruşluk bedeli keşifli Sarayburnu 8 numaralı ambar dahiline dağılmış parça eşyaların konması için mevcut eski kafes mahallinin yıkılarak yeniden kafes mahallinin inşası olbaptaki kesif defterleri mucibince münakasa ve ihalât kanununun 18 inci maddesinin 2 fıkrasına tevfikan müstacelen pazarlıkla yaptırılacağından talip olanların eylûlün yirmi altıncı çarşamba günü saat 14 te İstanbul İthalât Gümrüğünde müteşekkil Komisiyonu mahsusuna müracaatleri. (5394)

J. İTKİN

Tüccar terzisinin
EMPERMEABL
pardesülerinin şöhretini temin eden evsaf:
BIÇIMDE ŞIKLIK
CINSINDE
MÜKEMMELIYET
Beyoğlu İstiklâl caddesi 405 Telefon 40450

İstanbul ikinci ticaret mahkemesinden:

Müflis Bigalı Halil Bey tarafından alacaklılarına teklif olunan kongurdato evrakının adliye yangınında zayi olması üzerine bu kere dosya yeniden tanzim ve ihya edilerek mahkemeye tevdi kılınmıştır. Yevmi muhakeme 8/10/934 pazartesi günü saat 14 buçuk olarak tayin kılınmış olduğundan kongurdatoya itirazları olanların haklarını müdafaa için mezkûr gün ve saatte mahkemede hazır bulunmaları icra ve iflâs kanununun 296 ncı maddesine tevfikan ilân olunur. (2676)

Zayi — Üsküdar 19 uncu ilk mektepten 934 senesinde aldığım şehadetnamemi kaybettim. Yenisi alınacağından diğerinin hükmü yoktur. 58 No.lu Rıza (2668)

Zayi — Sen Benuva mektebinden aldığım ikinci tasdiknamemi zayi ettim. hümü yoktur.

Sen Benuva mektebi dokuzuncu sınıf talebesinden Mahmut Nedim..

Asipin Kenan

Sizi soğuk algınlığından, nezleden gripten, baş ve diş ağrılarından koruyacak en iyi i âç budur. İsmine dikkat buyurulması

Haydarpasa Lisesinden:

Binamız dahilinde Muallim mektebine bağlı olarak açılacak olan tatbikat ilkmektebi için talebe kayit ve kabulüne başlanmıştır. Mektep neharidir. Hergün müracaat olunabilir. (5866)

FIRINCILARA

Geçen sene Kartal'da müceddet inşa edilip halen yevmiye üç bin ekmek sarfeden asri büyük fırın satılıktır. Taliplerin Kartalda sahibi Sıtkı Beye müracaatleri.

Van Gölü Sefain İşletmesi Müdürlüğünden:

Van Gölü Sefain İşletme Müdiriyeti için 120 beygirlik mazot yakar bir fazla pervane ve bütün zarurî yedek malzemesile şeraitine uygun bir deniz motörünün mubayaası 15 eylûl 934 tarihinden itibaren münakasaya vazedilmiş olup 8 teşrinievvel 934 tarihinde ihalesi yapılacaktır. Münakasaya iştirake talip olanların usulü dairesinde mubayaa komisyonuna ve malûmat için Vilâyet Daire Müdiriyetine müracaatleri ilân olunur. (5726)

Nafıa Fen Mektebinden:

1 — Bu sene mektebe kaydolan efendilerin sıhhî muayenelerine 25 eylûl 934 salı günü saat «9» da başlanacaktır.

2 — Müsabaka imtihanı 1 teşrinievvel 934 pazartesi günü saat «9» da yapılacaktır.

3 — Keyfiyet alâkadarlara tebliğ ve ilân olunur. (5181)

Darüşşafaka Müdürlüğünden:

Talebeye haricî elbise yaptırılmak üzere lüzum görülen 450 metro lâcivert kumaş münakasa ile alınacağından taliplerin şartnameyi görmek üzere hergün ve münakasaya iştirak etmek üzere 24 eylûl pazartesi günü saat 15 te Nurosmaniye mahfelindeki Cemiyeti Tedrisiyeye müracaatleri ve dahili elbise yaptırılmak üzere dayanıklı şayaktan birer nümune getirmeleri.

Fatih sulh 3 üncü hukuk hâkimliğinden:

Yedikule Hacıhamza mahallesinde Mektep sokağında 55 numaralı hanede mukime Madam Vitorinin muhtacı hacir ve vesayet olduğu anlaşıldığından hacrile kendisine ayni hanede oturan erkek kardesi Koço Ef. nin 17/9/934 tarihinden itibaren vasi tayin edildiği ilân olunur. (166)

Dr. İhsan Sami
Öksürük Şurubu

Öksürük ve nefes darlığı, boğmaca ve kızamık öksürükleri için pek tesirli ilâctır. Her eczanede ve ecza depolarında bulunur. (2235)

Kartal Tapu memurluğundan:

Başıbüyük karyesinin Dalyan burnu mevkiinde 1521/25 ve 1529/31 ve 1536/15 vergi No. lu iki bostan ve bir kıt'a tarlanın tapuda kaydi bulunmadığından mahallinde 30/9/934 tarihinde tahkikat yapılacağından mezkûr mahaller hakkında tasarruf iddiasında bulunan varsa mezkûr tarihe kadar Kartal tapu idaresine ve yahut mezkûr tarihte saat 13 ten 16 ya kadar vesaiki müsbitelerile beraber mahallinde bulunacak memura bizzat ve yahut resmî vekillerinin hazır bulunmaları ilân olunur. (2666)

Zayi — Ben 1934 yılında Şişli Terakki lisesi ve İngiliz Hayskul mektebinden aldığım tasdiknameleri kaybettim. Yenilerini alacağımdan eskilerinin hükmü yoktur. (2672) A. Münir Ziya.

MAKİNE - MOTÖR

MOTOR MAKINE ELEKTRIK MEKTEBI
M. M. E. M.
1928

ELEKTRIK MEKTEBI

1 - Tedrisata 6 Teşrinievvel 1934 cumartesi başlanıyor. Eski talebenin mektepte bulunmaları.

2 - Ayni tarihte DIESEL ve INFILAKLI MOTÖRLER şubesi ile ELEKTRIK ve TELSIZ TELGRAF şubelerinde tedrisata başlanacaktır.

3 - İlk mektep mezunları için IHZARI sınıf vardır. Bu sınıfları bitirenler şubelere girerler.

4 - Orta mektep tahsili olan talebe doğrudan doğruya meslek şubelerine alınılır. Bu şubelerin müddeti iki senedir.

5 - Mektep yalnız neharidir.

6 - Taşrada bulunan makinistlere muhabere ile ders verilir. Kayıt muamelesine başlanmıştır. İzahat almak ve kayıt olmak için :

Galatada Çinili rihtım hanı arkasında mumhane caddesinde kâim Makine Motör elektrik mektebine müracaat edilmelidir.

Deniz Levazım Satınalma Komisyonundan:

4819 adet kazan borusu: Kapalı zarfla münakasası: 4 birinciteşrin 934 perşembe günü saat 14 te

Deniz kuvvetleri ihtiyacı için yukarıda cins ve miktarı yazılı bir kalem malzeme hizasında gösterilen gün ve saatte kapalı zarfla münakasaya konmuştur. İsteklilerin şartnamesini görmek üzere hergün ve münakasaya girmek için de o gün ve saatte Kasımpaşada kâin komisyona müracaatleri. (5576)

Hanende Faruk gecesi

Arnavutköyünde Akıntı burnunda
SAFA GAZINOSUNDA
19 eylûl çarşamba okşamı
musiki san'atkârı arkadaşlarının da iştirakile samimî bir gece geçirilecektir

Çorum Sıhhat ve İçtimaî Muavenet Müdürlüğünden:

Çorum Vilâyet hastanesi için alınacak 68 kalem eczayı tıbbiye 28/8/934 tarihinden itibaren 20 gün müddetle münakasaya konulmuştur. Taliplerin işbu müddet zarfında teminat akçelerile birlikte Çorum Vilâyet Daimî Encümenine ve şartnameyi görmek üzere de Çorum, İstanbul Sıhhat Müdürlüklerine müracaat etmeleri ilân olunur. (5694)

Türk Maarif Cemiyeti Mektepleri

Bursa Kız Lisesi

Orta ve Lise kısımları vardır. Resmî liselele muadeleti Maarif Vekâletince musaddaktır. ingilizce lisanı mütehassıs tarafından okutulur. Senelik yatı ücreti 185 gündüz ücreti 35 liradır. Memur çocuklarına ayrıca tenzilât vardır. Kayıt muamelesi başlamıştır. 1 Teşrinievvelde derslere başlanacaktır.

Ankara Ana, ilk, Orta Mektebi

İlk üçüncü sınıftan itibaren ingilizce lisanı mütehasısıs tarafından okutulur. ilk kısım senelik ücreti 60, orta kısım 70 liradır, Kardeşlerden tenzilât yapılır. Kayıt muamelesi başlamıştır. ilk kısım 15 Eylûlde orta kısım 1 Teşrinievvelde derslere başlıyacaktır,

Eskişehir Yatı ilk Mektebi

Kız ve Erkek çocuklarına mahsustur. Almanca lisanı okutulur. Yatı ücreti 150 gündüz ücreti ayda bir liradır. Kayıt muamelesi başlamıştır. 15 Eylûlde derslere başlanacaktır. (5725)

Tokat Valiliğinden:

Umumî kütüphane ve hastane binaları için lâzımgelen mefruşat mubayaa edilmek üzere talip olanların 27 eylûl 934 tarihine musadif perşembe günü Tokat vilâyetine gelmeleri ilân olunur. «5711»

Düğün ve N ş n merasiminiz için

Şehrimizin en eski ve maruf çiçek ticarethanesi olan Beyoğlu istiklâl caddesi 304 Numarada

SAPUNCAKIS

Müessesesinden en son sistem ve gayet şık buketler, hediyelik çiçek sepetleri vesaire müntahap ve nadide çiçekler tedarik edebilirsiniz. Fiatler rekabet kabul etmez derecede ehvendir. Telefonla da sipariş kabul olunur.

TELEFON : 40167

Karacabey Harası Müdürlüğünden:

Haranın bir senelik kara sığır ve manda sütleri kapalı zarf usulile satılacaktır. Satış günü 4 teşrinievvel 934 tarihine musadif perşembe günü saat on beştedir. Taliplerin teminatlarile birlikte satış günü harada bulunmaları ilân olunur. (5682)

Türk Hanımları **Beşiktaş Dikiş Yurdu**

Dikiş - Elişleri Sergisi açılmıştır.

Ay nihayetine kadar devam edecektir. Umuma serbesttir.

Talebe kaydına başlanmıştır. Mektepte en son usullerle biçki, dikiş, nakiş, şapkacılık, korsacılık, çiçekçilik boya ile tezyinat dersleri gösterilir ve musaddak diploma verilir. Mezuneler muallim ve makasdar olur ve Yurt açabilirler.

Isteyenlere şartname gönderilir. Akaretler 64 No,

Tarsus Belediyesinden:

934 senesi eylûlün on ikinci günü ihalesi takarrür eden canavar düdüğüne «Siren» e talip zuhur etmediğinden bu kere ihalesi 23 eylûl 934 pazar günü saat 15 te yapılacağı ilân olunur. (5875)

İTIMADI MİLLÎ

Yangın — TÜRK SIGORTA ANONIM ŞIRKETI — Nakliyat Bankası : Adapazarı türk ticaret Bankasıdır

Adapazarı Türk Ticaret Bankasının Merkez ve Şubelerinin bulunduğu mahallerle memleketin bellibaşlı Ticaret merkezlerinde ACENTALARI VARDIR

Tel: İTIMAT | İstanbul Galata İtimadı Millî Hanı Telefon,41937

Fatih sulh ikinci hukuk mahkemesi satış memurluğundan:

Saime, Ayşe Müstesna, Meryem Hanımlarla Halil Ağanın şayian mutasarrıf oldukları İstanbulda, Zeyrekte Zeyrek caddesinde Ferhatağa mahallesinde İtfaiye caddesinde (23,610) lira muhammen kıymetli Çinili hamam namile maruf hamam izalei şuyu zımnında açık arttırma ile 20 teşrinievvel 934 tarihine musadif cumartesi günü saat 12 - 14 kadar ve muhammen kıymetin % 75 ini bulmadığı takdirde son arttıranın teahhüdü baki kalmak şartile 3 teşrinisani 934 tarihine musadif cumartesi günü saat 12 - 14 kadar şeraiti atiye dairesinde mahkeme başkâtibinin odasında satılacaktır.

(1) Arttırma peşin para ile dir. Arttırmaya iştirak edecekler % 7 buçuk nisbetinde pey akçesi vermeğe mecburdur. (2) İşbu gayrimenkule müseccel ve gayri müseccel hak sahiplerinin tarihi ilândan itibaren (20) gün zarfında mahkemeye müracaatle haklarını tesbit ettirmeleri, aksi takdirde gayri müseccel hak sahipleri paylaşmadan hariç bırakılacaktır. (3) Üzerine ihalesi icra kılınan müşteri bedeli ihaleyi vermediği takdirde ihalenin feshinden mütevellit fark ve zarardan mes'ul olacak ve bu fark bilâbüküm kendisinden alınacaktır. (4) Tellâliye müşteriye ve tarihi ihaleye kadar vergiler ve sair borçlar hissedarlara aittir. (5) Şartname herkesin görebileceği surette açıktır. Fazla malûmat almak istiyenlerin (18) satış numarasile satıs memurluğuna müracaatleri ilân olunur. (2680)

Doktor
NIŞANYAN

Hastalarını hergün akşama kadar Beyoğlu Tokatlıyan oteli yanında Mektep sokak 25 No lı muayyenehanesinde tedavi eder. Tel: 40843 (2243)

SİNEMAYA ARTİST ve FİGÜRAN olarak intisap etmek istiyenlerin müessesemize müracaatleri. Dördüncü Vakıf han 1 inci kat No. 24, 25

Sahip ve Başmuharriri **Yunus Nadi**
Umumî neşriyatı idare eden Yazı işleri müdürü: **Abidin Daver**

Matbaacılık ve Neşriyat Türk Anonim Şirketi - İstanbul

TÜRKIYE ZIRAAT BANKASI

İHAR HULUSI İSTANBUL

TÜRKIYE ZIRAAT BANKASI

PARA BIRIKTIREN RAHAT-EDER