LTINCI SENE — N° 1901

CUMARTESİ 24 Ağustos 1929

Başmuharriri
YUNUS NADİ

hanesi : Düyunuumumiye
şısında dairei mahsusa
af : İstanbul Cumhuriyet-
Posta kutusu : N° 246
lefon : Başmuharrir: 2366
Tahrir müdürü: 3236
müdürü: 2365, Kitap kısmı: 472

# Cumhuriyet

HER GÜN SABAHLARI ÇIKAR, SİYASİ TÜRK GAZETESİ

ABONE ŞERAİTİ

| MÜDDET: | Türkie için | Harıç i |
|---|---|---|
| Seneliği | 1400 Kr. | 2700 I |
| 6 aylığı | 750 Kr. | 1450 I |
| 3 aylığı | 400 Kr. | 800 I |

Nüshası her yerde
5 KURUŞTUR

# unan Hükûmeti Cevabını Pazar Günü Gönderecel

## ecnebi celbi

uzun senelerdenberi bazan , bazan sönen bir mevzu var- İstanbula ecnebi ve yabancı k mes'elesidir. Bütün hüsnü bu iş hakkında şimdiye kadar eyler söylemiş, fakat ciddî ve hir netice elde edilememiştir. ki en büyük kusur işi lâyık ol- emmiyetle takdir edememek e bunun için ittihazı zarurî birleri bilmemektir.

Avrupada Fransa, İsviçre, lmanya ve Avusturyada bu işe k bir ehemmiyet atfolunmak- alarda memleketin hayatı ik- nde ecnebi ziyaretçilerin tesiri iktür. Yalnız Amerikalıların n her sene Avrupaya bıraktık- bir milyar dolar, yani iki mil- iraz fazla Türk lirasıdır. Bu Fransaya isabet eder, nısfı diğer memleketler arasında unmaktadır. Şimdi her mem- yegâne mesaisi bu yekûndan ildiği kadar kendine fazla bir sabetini temin etmektir. Al- son dört beş senedenberi bu sarfetmekte oldukları mesai yanı hayret ve imtisal bir de- Berlin Almanyanın bütün içinde ecnebi, yabancı celbet- sunda en büyük bir muvaffa- termiştir. Bunun için Berlin netine mülhak olmak üzere daireler tesis edilmiştir. Bu ecnebi memleketlerde ve hatta manya içinde Berlin için pro- yaparlar. Berline beynelmilel i kazandırmak için yapılması en şeyleri tetkik ederler. Bun- edecekleri yolları takip etmek ün memleket için en mübrim mecburî bir vazifedir. (Yeder Berlin) Herkes bir defa Ber- olası artık haricin en küçük ve Almanyanın köylerine ka- mıştır. Bu propagandaların müfit neticeler temin ettiğini ceğimiz şu bir kaç rakam l isbat etmeğe kifayet eder. 1927 tarihinden 31 mart 1928 kadar bir sene zarfında yabancı ve 200,000 encebi 310,000 yabancı ve 90,000 ec- nya, 309,000 yabancı ve 51,000 rankfort şehirlerini ziyaret

ariçten zair celbi düşünüldü- yalnız ecnebiler hatıra gelir. mleketlerde ise maksat her şehre kabil olduğu kadar ora- an halkı getirmek ve bu su- n iktisadî hayatında bir ha- in eylemektir. Şüphesiz bu k ehemmiyet ecnebilerin gel- folunur. Çünkü bu suretle e kazanılmış bir servetin l belki hariçteki servetlerin nesi imkânı hasıl olur. Bunun eak şeylerden en mühimmi ihtisasa müstenit bir propa- mak ve bir de ecnebi ziya- n çok müz'iç olan tahdidatı aldırmak icap eder. Balkan erinden Yugoslâvyanın bile bir çok merkezlerinde bu- ana ait olan banyo yerlerine etmek için yaptıkları rek- propagandalar artık bu hiç bir suretle müstagni mızı pek güzel isbat eder. e hikâyelerile zihinleri meş- tebilerin bugünkü Türkiyeyi de eski hurafelerin asarına ememeleri hiç bir suretle nizin ecnebi ziyaretinden lacağı bir şey değildir. Bütün bedii manzaralarını nefsin- güzel İstanbul her halde rin ziyaretgâhı olabilir. leri buraya başka bir hu- nektedir. Bütün bu şeyler- azar görmek, anlamak ve yacına çok teşne bulunan n bugünkü Türkiye yeni mukayese sahasıdır. Bütün ağmen bu hususta İstanbu- şeye muvaffak olamaması

Mabadi Sa 3 sü 2-3 te]

mhuriyet
zluk kuponu
ğustos cumartesi
mhuriyet
zluk kuponu
ustos cumartesi
mhuriyet
zluk kuponu
ustos cumartesi

# Dünkü at ve deniz yarışları

Dünkü at yarışlarından bir intiba: Karacabey Çökeleri son yarışta...

## Dün altı koşu yapıldı

### Karacabey atlarının muvaffakiyeti

### Birinci ve dördüncü koşular güzel oldu

Islah ve Yarış Encümeninin tertip ettiği at yarışlarının beşincisi dün Veli Efendi çayırında yapıldı. Seyirci kitlesi geçen haftalaradaki kesafetini kaybetmekle beraber gene tribünleri boş göstermiyordu. Rengarenk tuvaletler, yarış yerine ayrı bir hususiyet veriyor, bahsi müşterek eski hararet ve rağbetini muhafaza ediyordu.

Her hafta koşuları takip eden Muhtelit Mübadele Komisyonunda Başmurahhasımız Tevfik Kâmil ve sabık Ticaret Vekili Rahmi Beyler seyirciler arasında bulunuyorlardı.

**Birinci koşu**

Yarışlara saat 14,30 da başlandı. Birinci satış koşusu dört ve daha yukarı yaşta halişkan İngiliz at ve kısraklarına mahsustu. 3 hayvan iştirak etti. Mesafe 2200 metre idi. Fröydinav ilk çıkışta 50-60 metre aralık kazanmıştı, fakat son viraja yakın kesilmişti. Cidden mahirane idare edilen Mistenget finala yaklaşınca şahin gibi fırladı, yüz metre mesafede öne geçerek üç boy farkla birinci geldi ve 300 lira mükâfat kazandı, Filozofi ikinci, Fröydinav üçüncü olmuşlardır. Bunlara da 75 ve 25 lira verildi.

[ Mabadi sa 4 su 1-2 de]

İki haftadır sıra ile birinci gelen en küçük çökey: Nazım B.

## Dün Deniz lisesinde büyük deniz müsabakaları yapıldı

### Müsabakalar gayet güzel olmuş, İsmet Pş. Hz. ve vekiller hazır bulunmuştur

Dünkü deniz yarışlarında İsmet Pş. Hz., Şükrü Kaya B. ve Saracoğlu Şükrü B.

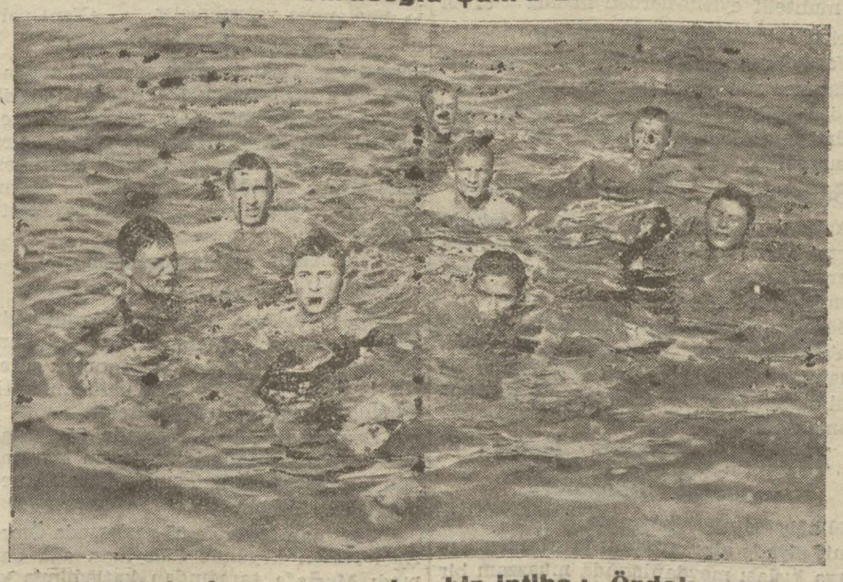

Dünkü deniz yarışlarından bir intiba: Ördek yarışı

Heybeli adadaki Deniz lisesinde her sene yapılmakta olan deniz müsabakaları dün de yapılmıştır. Bu seneki müsabakalar, diğer senelere nisbetle hem daha mütenevvi hem de daha muntazam ve güzel olmuştur.

Başvekil İsmet Paşa Hz. ile B. M. M. reisi Kâzım Paşa Hz., Dahiliye Vekili Şükrü Kaya, Maliye Vekili Saraç oğlu Şükrü, Beylerle Vali Muhiddin B. yarışları takip etmek üzere Deniz lisesine gelmişlerdir.

Başvekil Paşa Hz. nin mektebi teşrif buyurmaları yarışları seyretmek üzere mektebe gelen binlerce halkın samimî tezahüratına vesile olmuş, sevgili Başvekilimiz mütemadiyen alkışlanmıştır.

İsmet Paşa Hz. müsabakaları baştan nihayete kadar alâka ile takip buyurmuşlardır.

Yarışları görmeğe gelenlere tahsis edilen mektep bahçesi bayraklarla süslenmiş, oturmak için müteaddit yerler vücude getirilmek suretiyle herkesin istirahati temin olunmuştur. Bahriye bandosu tarafından fasılalarla çalınan müntehap parçalatr, yarışlara ayrı bir neş'e vermiştir.

Bu seneki yarışları diğer senelerden ayıran fark, bu yarışlara deniz talebelerinden başka diğer kulüplerin de iştirak etmiş olmalarıdır.

Filhakika Galatasaray, Beylerbeyi, Üsküdar, Beykoz kulüplerinin yarışlara girmiş olmaları, müsabakalara başka bir renk vermiş, ciddî rekabet uyandırmıştır.

Bundan başka tahlisiye sandalları arasında yapılan dalma tecrübeleri de zevkle seyredilmiştir.

Bu müsabakalar genç denizcilerimizin parlak muvaffakiyetini göstermeğe bir vesile olmuştur.

Denizcilerimizi deniz sporlarında gösterdikleri bu muvaffakiyetten dolayı tebrik ederiz.

Müsabakalara, program mucibince 9,45 te başlamış, 5,15 te nihayet verilmiştir. Müsabakaların hitamından sonra İsmet, Kâzım Paşalarla diğer Vekil Beylerin huzurlarında mükâfatlar tevzi edilmiş ve bu güzel spor günü bu suretle nihayet bulmuştur.

Müsabakaların neticeleri berveçhi atidir:

100 metro yüzme yarışı talebe arasında,

[Mbaadi Sa 3 Sü 6 da]

## İlâvemiz

Güzellik müsabakamıza iştirak eden Güzellerden en fazla rey alanlardan bir kısmının bir albümünü, karilerimizin arzularına tevfikan, bugün meccanî ilâve halinde takdim ediyoruz.

**Müvezzilerden arayınız**

## Gazi Hz.

### Dün boğazda bir tenezzüh icar buyurdular

Reisicumhur Gazi Hazretleri dün Dolmabahçe sarayında mesai dairelerinde meşgul olmuşlar ve akşama doğru motörle Büyükdereye bir tenezzüh yapmışlardır.

## Beynelmilel talebe İttihadında Türkiye

### Doktor İbrahim Bey ittihadın kâtibi umumiliğine intihap edildi

Budapeşte 23 [Hususî] — Beynelmilel talebe ittihadı kongresine Türk talebe Birliği namına iştirak eden doktor İbrahim B. Beynelmilel ittihadın kâtibi umumiliğine intihap olunmuştur. Bir Fransız murahhesi ittihadın reisi olmuştur. Doktor İbrahim Bey evvelce İstanbulda toplanan Balkan talebe kongresini ihzar eden gençtir.

### Sabık Alman Kayserinin vaziyeti

## İmparator Vilhelmin Almanya avdeti imkân haricinde değil

Bruksel 22 (Hususî)— «Libre Beljik» gazetesi, Berlin muhabirinin Almanya dahiliye nazırı M. Severing ile icra eylediği bir mülâkatı neşretmiştir.

Muhabir sabık Kayser Vilhelmin Almanyaya avdet edeceğini zannedip etmediğini sorduğu vakit nazır demiştir ki: «Sabık Kayserin avdeti imkân haricinde değildir. Lâkin gayri muhtemeldir. »

Muhabir sabık Kayserin avdeti Cumhuriyet için tehlikeli olup olmadığını sorduğu vakit nazır böyle bir tehdit varit olmadığını ve maahaza vaziyeti işkâl edeceğinden şayanı arzu görülmediğini beyan etmiştir.

Muhabir Almayda hükümdarlık rejiminin avdet eylemesi ihtimali olup olmadığını sorduğu vakit dahiliye nazırı demiştir ki:

«Cumhuriyet Alman milletinde sağlam bir surette kökleşmiştir. Müfrit sağ cenah fırkaları Almanyanın haricî siyasetteki müşkülâtından yeni kuvvet buluyor. Komünistler ise memleketin iktisadî vaziyetinden istifade ediyor. Maahaza Alman milletinin yüzde 70 ilâ 75 kısmı Cumhuriyete sadıktır.

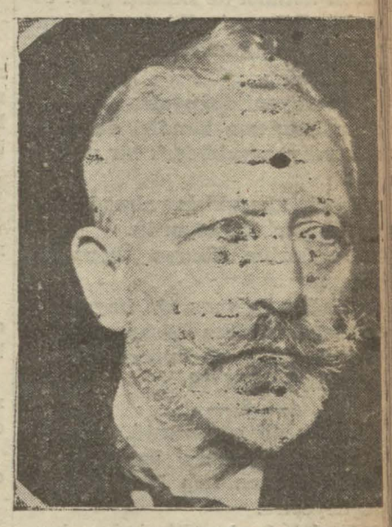

Sabık İmparator Vilhelm

Sabık Kayserin şimdilik Almany avdet niyeti görünmiyor. İstediği v Almanyaya gelebilir. Cumhuriyetin mayesi kanunu artık meriyette de dir.

### Medeniyet ve insaniyete hizmet edenler:

## İhtiralar babası Edison

Maruf elektrik ve fonograf mütehassısı Thomas Edison 1847 de Müttehidei Amerikanın Ohyo hükûmeti dahilinde Milân şehrinde doğmuştur. İlk gençliği basit hizmetlerde geçmiş, Kanada demir yollarında işletme amelesi olarak çalışmıştır. Bu devrede bir vagonda tek başına bir gazete tahrir ve neşrine, yolcular arasında gazetesi için sürüm teminine muvaffak olmuştur.

Edison 1862 de Port - Huom telgrafhanesine girmiş ve 1864 te Dupleks sistemi telgraf makinesini icat etmiştir. Bu telgraf makinesi bir tek tel üzerinde aksi istikametlere çekilen iki telgrafın ayni zamanda keşidesini temin etmiştir. 1868 de Edison Bostona gitmiş, orada ihtizaz makineleri hakkında gayet kıymetli tetkikat ve taharriyatta bulunarak 1869 da telgraf makineleri yapmak için muazzam bir imalâthane tesis etmiştir. 1877 de telgraf mükerririni ihtira etti, Bu mükerrir, şimdiki plâklı gramofonlara pek benzer. Elektrik miknatısının ucundaki çelik iğne devvar bir madenî lâvha üzerindeki kâğıda işaretler deler. Edison bu lâvhayı sür'atle çevirince musiki notasının hasıl olduğunu anlıyarak sebebini düşünmeğe başlamıştır. Büyük muhteri bir diye seslenince üstüvaneden de ayni

10 — Thomas Edison

( Tomas Edison )

«Diyaframı» yaparak merkezine çel iğne taktı, bir kâğıt şeridi üzerine par fin tılâ etti. Şeridi çevirirken iğnesi kâğıda temas eden diyaframa «Ha, ha!

[ Mabadi Sa. 2 Sü. 6 da ]

## Polonez köyüne nasıl gidilir?

### İki üç makalelik kısa bir " seyahatname! ,

Paşabahçe ile Polonez köyü arasında işliyen bir araba

— 1 —

### İstanbuldan Polonez köyüne

«Polonez» köyünün ismini işidenler çok, fakat orasını gidip görenler pek azdır. Şimdiye kadar olduğu gibi, hâlâ da, şehrin yanı başında bulunan bu güzel sayfiyenin safasını hep gayri müslimler sürmektedirler. Bana, yaz tatilimin bir kısmını bu köyde geçirmemi tavsiye ve burasını tanımamı temin eden dostlarıma pek müteşekkirim Onun içindir ki ben de bu şirin sayfiye yerini «Cumhuriyet» karilerine tanıtmak emelindeyim:

Vesaitinizi evelden temin ettiğiniz takdirde Polonez köyüne dört saat zarfında gidebilmek kabildir. Ancak bu seyahat pek yorucu olduğu için, sabahleyin gidip akşama dönmek veya bir gece kalıp ertesi günü avdet etmek, sizi, gittiğinize gideceğinize peşiman e-

# Abıhayat"ın sonu

## doğar doğmaz Abıhayatı içtin!.. Sende öyle bir et var ki hiç ölüm korkusu olmadan asırlarca yaşayabilirsin !.

— 31 —

dakhir, sahiden öyle «Uçarı alı» efsanesinin kahramanı ise mın asırlardanberi yaşadığına k lâzım geliyordu.

m ki, onunla kendi arasında bir fark yoktu; hepsinin bir an olduğunu gene Dakhir söy- öyle ise Dimitriyef te mi?...

Kont buraya gelince birden rdu. Bütün bu düşüncelerin so- varılacak netice artık kendili- meydana çıkmış oluyordu.

k ki kendisi de Dakhir gibi, es- z Hint Prensi gibi fani insan- ayrı bir mahlûktu!..

Dakhirin:

n daha yeni doğuyorsun!.. ine bakılırsa kendisi de onlar rlarca yaşayabilecek bir yaratı- ı.

riyefin uyanıklığı yalnız bu dü- rden ileri gelmiyordu.

den derine ilhama benzeyen ona:

n doğar doğmaz abı hayatı iç- ende, hiç ölüm korkusu olma- rlarca yaşamak kudreti var!.. fısıldıyor gibiydi.

— 8 —

olculuk iki gün sürdü. Dimitri- tu saatlerinden başka bütün arını hemen hep Dakhirle be- eçiriyordu.

nin içinde kendilerinden baş- ayfaya, ne de yolcuya benzer ıse yoktu. Koskoca gemi böyle ına nasıl olup ta dalgaların a- uçuyordu?.. Burasını, Dimit- ir türlü anlıyamamıştı.

ı akşam yedikleri yemekler, iç- içkiler gayet mükemmel, gayet Bunları da kimler getiriyor, pişirip kotarıyor, kimler hazır- ?.. Burası da baştan başa esrar- üydü.

irle aralarında geçen sözlerin bütün bu esrar perdesini kaldı- k hemen hiç bir şey olmamıştı. gemici oldukça neş'eli, tatlı adamdı; şuradan buradan, ge- sanelerinden, denizcilik mace- lan bahsediyordu.

riyef, en ziyade şu Prens Nara- n kim olduğunu öğrenmek me- utuşuyordu. Bir kaç defa sözü müş, dolaştırmış onun üstüne şti. Fakat hemen her defasında sözü değiştirmiş, Narayanın ını kapatmıştı.

Yolculuğun üçüncü gecesiydi; Dakhir, Dimitriyefle beraber güverteye çıktı.

Kaç gündenberi açık denizlerde dolaşıyorlar; hemen hiç kara sularına yaklaşmıyorlardı.

Bu gece, uzaktan uzağa karayı andıran karaltılar seçiliyordu. Arası çok geçmeden bu karartının bir kaç yerinde ışıklar da göründü.

Dakhir, birdenbire durdu; elini ufka doğru uzattı:

— İşte Iskoçya sahilleri...

Dedi.

Dimitriyef, onun ne demek istediğini anlamamış gibi, daha doğrusu bunun arkasından ne söyliyeceğini bekliyormuş gibi uçarı gemicinin yüzüne bakıyordu.

Bir kaç dakika sessiz geçti.

Sonra Dakhir tekrar söze başladı:

— Artık sizin için bu yolculuğun sonu yaklaştı...

Dedi.

Bindikleri geminin yürüyüşü, belli olacak kadar ağırlaşmıştı. Biraz sonra büsbütün durdu.

Şimdi, karaya daha ziyade yaklaşmışlardı; deminki ışıklar daha yakın, daha parlak görünüyordu.

Acaba burası Iskoçyanın ne tarafına düşüyordu?..

Dimitriyefi burada nasıl bir macera bekliyordu?..

Meraklı bir hikâyenin sonuna yaklaşan insanlar gibi genç Kont bunları düşünür, bu sualleri kendi kendine sorarken derin bir yürek çarpıntısıyle titriyordu.

Dakhir:

— Biraz sonra ayrılacağız... Dedi, fakat dünya pek küçüktür; asırlar pek çabuk geçer; hele bizim için... Bugün olmazsa yarın, yarın olmazsa öbür gün, burada olmazsa başka bir yerde elbet gene görüşürüz... Yalnız, bu günlük, ayrılmadan evvel şu kadarını söyliyeyim ki, seni bekliyen bu uzun, hatta sonu bulunmıyacak kadar uzun istikbale doğru, hiç korkmadan, hiç çekinmeden yürüyebilirsin... Nerde olursa olsun senin için ölüm tehlikesi yoktur.. İnsan denilen mahlûklar için de ölüm tehlikesi olmayınca korkacak hemen hiç bir şey kalmaz... Beşeriyetin korkularını tahlil ediniz, hepsi de gelir, can korkusuna dayanır... Mademki sizin için böyle bir korku yok...

— Mabadi var —

olonez köyüne gitmek kararını iz orada en aşağı bir hafta göze almalısınız.

i tarik, Paşabahçe yoludur. En zaman da akşam üzeridir. Saat köprüden hareket eden vapura iz. Bir buçuk saat kadar de- cek olan bu seyahat esnasında tatlı serinliğinden azami isti- menizi tavsiye ederim. Çünkü ara karşılaşacağınız devamlı deryası vardır. Boğazın serinli- dumanlarına karşı depo etmiş htiyatlı bir tedbirdir.

bir çok iskelelere uğradıktan at 5 buçuğa doğru Paşabahçeye ır. Eğer elinizde çantanız fa- a bunları almak için yanınıza küçük küfeciler sizi Polonez abacılarının bulundukları yere türürler. Paşabahçeye ilk defa anız, burada karşınıza çıkacak ı biraz hayretle temaşa ede- Filhakika bu arabalar ne tar arabası dediklerimize, ne lara benzemiyen, ikisinin ara- ın bir şeydir. Oturulacak yer peye benzetilebilir. Üstü ten- kyaklarınızın sarktığı tarafta kele vardır ki, nisbeten sarsıl- ı temin eder. Paşabahçe - Po- unda otomobil veya fayton mümkün değildir. Bu yola olarak yapılmış olan uzun ara- ile ekseriya iniş ve yokuşlarda erleklerini bağlamak zarureti ır.

hçe ile Polonez köyünün arası etredir. Polonez arabaları bu - 3 saat zarfında katetmekte- ol çok çapraşıktır. Devamlı çoğaltan bu çapraşıklık yü- elleriniz arabanın arkalığına ndeki ince direklere sımsıkı eyahat toz dumanlar içinde ler.

raplı yolculuğu tahfif eden ey manzaranın fevkalâdeliği- gözünüzün alabildiğine ko- ormanlıktır. Her vadiye gir- her tepeye çıktıkça mütema- nanlar içinden geçersiniz. niz bu doyum olmıyan man- lmışken havanın yavaş yavaş ı görürsünüz. Artık akşam şlamıştır.

tlik mesafenin ilk 15-20 da- aşabahçeye bitişik olan ve a- nın iki mahallesi halinde bu- cirköy) ve (Tepeköy) arasın- Tepeköye varıncaya kadar ı geçtikten sonra bir müddet pek fenadır.

nanlıklar bundan sonra baş- rada karşı tepelerin en hâ- ormanlar içinde, gayet zarif özünüze ilişir. Bu köşk sabık ttir. Arabacının anlattığına nazaran şimdi içinde yalnız bir koru- cunun oturduğu bu köşkün bütün aksamı İsviçreden sureti mahsusada getirilmiştir.

Köşk gözünüzden kaybolduğu zaman ilk geniş nefesinizi alabilirsiniz. Artık yolun yarısına gelmiş sayılırsınız. Bundan sonra eski hanedana ait olan ormanlıklar başlar. Yolda mütemadiyen gelip giden Polonez arabalarına ve odun yükletilmiş hayvanlara tesadüf edersiniz. Biraz sonra arabanız devamlı yokuşlar inmeğe başlar. Artık arabacının ilk müjdesini işidirsiniz. Size karşıki tepeleri gösterir:

— İşte, der, bu inişten sonra şu karşıkı tepeleri çıkacağız, onları aştık mı, artık Polonez köyüne geldik demektir.

Buradan itibaren bir saatlık yolunuz vardır. Hava artık iyice kararmıştır. Yanınızda hoş sohbet bir arkadaşınız yoksa sabrınız adam akıllı tükenir. Biraz sonra uzakta bir ışık görürsünüz ve bir saatin geçtiğini, Polonez ışıklarının göründüğünü zannedersiniz. Halbuki burası bir çiftliktir ve Poloneze yarım saatten fazla mesafe vardır.

İne çıka, dağ tepe ve dere aşa aşa nihayet «Zindankapısı» na gelirsiniz. Zindankapısı ağaçların yolu tamamen kapadığı bir yerdir, o kadar ki, yağmur bile yağsa altında ıslanamazsını! Üç saattenberi ağır ağır yürüyen hayvanlar köyün kokusunu alarak artık hızlanmıştır. Filhakika biraz sonra geniş bir saha dahilinde uzun mesafelerle dağılmış on beş yirmi ışık birden görürsünüz.

İşte burası Polonez köyüdür.

Kemal Salih

*[ Yarınki nüshamızda: Polonez köyü ve Polonezler .. ]*

# Zeplin Los Angelosa doğru hareket etti

Tokyo 23 (A. A.) Zeplin devri âlem seyahatinin üçüncü merhalesini katetmek üzere Los Angelosa müteveccihen hareket etmiştir.

## Tekaüt kanunu

Maliye Vekâletince hazırlanmakta olan yeni tekaüt kanunu, memurlarımızın istikballerini temin edecek bazı ahkâmı ihtiva etmektedir.

Kanunun tanziminde Avrupa ve Amerika kanunları esas ittihaz edilmiştir.

Ayrıca şehrimizdeki ecnebi banka ve şirketlerin, memurları hakkında tatbik ettikleri tekaüt esasları da tetkik edilecektir.

# Şehir ve Memleket haberleri

### Kedi eti mes'elesi

## Memlekatte kedi etine ihtiyaç bırakmıyacak kadar çok koyun var

Baytar Santur Beyin kedi etinin yenilebileceği hakkındaki tavsiyesi üzerine çıkan münakaşa sanki iştigale değer başka mevzu kalmamış gibi devam edip gitmektedir.

Bu hususta Şehremaneti Baytar müdürü Esat Bey de beyanatta bulunarak memleketimizde kedi eti yenilmesine lüzum ve ihtiyaç olmadığını mebzul miktarda koyun ve sığır mevcut olduğunu, hatta hayvan mebzuliyetine göre et sarfiyatı az olduğunu söylemiştir.

## Şehir işleri

### Belgrat ormanındaki bent

Şehremaneti, Belgrat ormanındaki büyük bendi tamir ettirmeğe karar vermiş ve ihalesini yapmıştır.

Bendin bütün duvarları, sızmaması için, kurşunla doldurulacaktır. Bendin tamiri «4» ay zarfında ikmal edilecek, kışın gelen sular bende alınabilecektir. Bent elyevm yarı yarıya su kaybetmektedir.

### İstinyede katranlı şosa

Şehremaneti heyeti fenniye müdürü Ziya B. İstinyeye giderek yeni yapılacak olan katranlı şosenin istikşafile meşgul olmuştur.

Emanetin bu sene inşa ettireceği yollardan en mühimlerini bu yol ve mezbaha yolu teşkil edecektir.

### Hava gazı boruları

Kanalizasyon ameliyatı yapılırken havagazı borularının tahrip edildiği ve yeni havagazı boruları ferşiyatı da iyi bir surette yapılmadığından gaz kaçarak halkın sıhhatini bozduğu hakkında Emanete şikâyetler vaki olmuş ve Emanet bunu nazarı dikkate alarak alâkadarlara tebliğatta bulunmuştur.

### Stadyom için yer

Bundan evvel Şehremanetince Fatih - Edirnekapı caddesi üzerindeki Çukur bostan mevkiinin stadyom mahalli yapılması münasip görülmüştü. Emanet ahiren bu fikrinden sarfınazar etmiştir.

Stadyomun Taksim veya Şişli cihetinde yapılması muvafık görülmektedir.

### Bu seneki yol inşaatı

Şehremanetinde bu sene tamir ve inşaat tahsisatı mevcut olmadığından yalnız merkez için bir miktar tahsisat ayrılmıştır.

Bu meblağ ile bu sene büyük caddelerin bir birine raptına ve şehir içindeki dere ağızlarının tathirine çalışılacaktır.

### İtfaiyenin ıslahı

İstanbul itfaiyesinin ıslahı için eylûlde şehrimize gelecek olan Viyana itfaiye müdür muavini M. Königin vazifesini kolaylaştırmak için Şehremaneti bazı tedbirler ittihaz edecektir.

Şehrimizde mevcut ahşap ve kârgir evlerin bir haritası çıkarılacak, itfaiyenin yangınlara daha sür'atle yetişebilmesi temin edilecek, gruplar çoğaltılacakve efrat yangınlardan maada kazalara da yardım için de yetiştirilecektir.

## İktisadî mehafilde

### Diyaribekir buğdayı

Eskişehir tohum ıslahı istasyonu zahire borsasına (120) cins buğday gönderilmiştir.

Borsa Analiz dairesinde yapılan tahlilde Diyarbekir buğdaylarının (21) glüteni olduğu anlaşılmıştır. Bu cins buğdaylar dünyada pek az yetişmektedir. Fazla glütenli buğdaylar zürraa tevzi edilecektir.

### Yerli mallar sergisinde

Yerli mallar sergisi dün cuma olmak münasebetile sabahtan akşama kadar mütemadiyen akan ve hiç boşalmıyan bir kesafet içinde idi. Methale konulan hoparlör vasıtasiyle halkımıza yerli mallarına rağbet edilmesi ve yerli mallarının kullanılması, Türk parasının Türk diyarında kalması hakkında nutuklar söylenilmiştir.

Sergiyi meb'uslar, Ticaret Odası azaları, mühim müessesatı tüccariye ve maliye eshabı ve grup halinde zabitleri refakatinde kıt'atı askeriye ve muallimlerile birlikte mektep talebeleri ziyaret etmişlerdir. Dün sergiyi (18,000) ni mütecaviz ziyaretçi gezmiştir. On üç gün zarfında ziyaretçi adedi yüz elli sekiz bine baliğ olmuştur.

## Poliste

### Kaçak iskambil kâğıtları

Polis ikinci şube müdiriyeti memurları Marpuççularda bir kâğıt deposunda kaçak iskambil kâğıdı yakalamışlardır.

Bu iskambiller, Marpuççularda kırtasiye taciri İranlı İbrahim Etem Efendiye aittir. Hepsi (480) destedir. Defterdarlık, bu kâğıtları için İbrahim Etem Efendiden (4800) lira nakti ceza alacaktır.

## Adliyede

### Sait Mollanın evlerine haciz

Adliye müsteşarlığı zamanında Sait molla hainin eytam sandığına oynadığı oyun malûmdur.

Bunun gibi daha bir çok dolandırıcılıklar yapan molla, Kıbrısa firarından sonra arkasında bir hayli borç bırakmıştı. Bu alacaklılardan bir hanım, nihayet molla aleyhine icra kararı almış, Sait mollanın Cağaloğlu civarındaki üç evine de haciz vazedilmiştir.

## Soruyoruz!

### Günahları ne?

Bostancıdan 11,30 postasını yapan vapurla, Büyükadadan ayni saatte hareket eden vapurun 12,55 te köprüye gelmiş olmarı tarife iktizasındandır. Fakat Bostancı - Köprü postasını yapan yandan çarklı vapur her zaman vaktü zamanile Köprüye geldiği halde, iskeleye yanaşmamakta ve ekseriya beş on dakika teahhurla gelen Ada vapurunun muvasalatını bekliyerek o yanaştıktan sonra üzerine yanaşmaktadır. Bu yüzden Bostancı, Caddebostanı, Kalamış, Moda yolcuları hergün nafile yere on, on beş dakikka deniz üstünde kalıyor ve boşu buşuna vakit kaybediyor.

Ada vapuru geç kalıyorsa bunda Bostancı - Köprü yolcularının günahları ne? diye,

**Soruyoruz!**

### Orhangazi mektubu

## Orhangazide derhal çekirge ve sivrisinek mücadelesine başlamalı

*Bursa muhabirimizden :*

Orhangazi kasabası Bursaya 53 kilometrelik gayet güzel ve çok düzgün bir şosa ile bağlıdır. Fakat Vilâyetin çok mühim ve çok işlek yolları dururken böyle sapa ve daha az kullanılan bir şosanın imarına hiç aklım ermedi.. Bu şosa geçen sene yeniden imar edilmiştir. Hlbuki Karaköy - Bursa, Bursa - Bilecik, Bursa - Balıkesır şosalarını yüzüstü bırakıp hiç te işlek olmıyan bir hattın inşası biraz şaşılmaya değer bir keyfiyettir.

Bu kasaba Yunanlılar zamanında tamamen yıkılmış olduğundan yeniden imarına çalışılıyor.

Orhangazinin belli başlı istihsalâtı zeytin, koza, pirinç, tütün, hububat ve meyvadır.. Kasaba yandığından beri halk kendini toplayamamıştır. Elân sazlı kulübelerde oturanlar görünmektedir. Belediye caddeleri, sokakları tarhetmiş, fakat bina olarak pek az inşaatta bulunabilmiştir. Buranın güzel bir hükûmet konağı da var..

Belediye iki saat mesafeden kasabaya iyi bir su getirmiş...

Lâkin; Orhangazi halkının %30 u sıtmaya müsaptır. Burada her gece milyonlarca sivrisineğin kaynaştığını yana yakıla anlattılar.. Bilhassa bu sene halkı pek ziyade rahatsız eden sivrisineklerin İznik gölü civarındaki bataklıklarda üremekte olduğunu söylediler.. Eğer burası sıtma mücadelesi mıntakası haricinde ise buna diyecek olmamakla beraber, kinin tevzii suretiyle tedavi de mi kabil değildir bilmiyorum? Mücadele mıntakası dahilinde ise şimdiye kadar bu kazada acaba ne yapılmıştır? onu da bilmek ve öğrenmek isteriz..

Bu sene Orhangazide çekirge tahribatı da çokmuş. Eğer bütün topraklar tiraktörle sürülerek çekirge yumurtaları itlâf edilmezse gelecek sene mahsul almak kabil olamıyacakmış...

Musa

## Müteferrik

### İngiliz talebe heyeti

Şehrimizde kısa bir müddet kalmak üzere bir İngiliz talebe heyeti gelmiştir.

### Reffedilen kararlar

Âli karar heyeti Nezip kazası tapu memuru sabıkı Münif, Gülnar Ziraat bankası mukayyidi Abdullah Necip, Ceyhan sabık tahsildarlarından Ayaşlı Mehmet, Kilis ziraat bankası odacısı Ahemt Hamdi Efendiler hakkında mukaddema verilen ademi istihdam kararlarını reffetmiştir.

### Kadıköy Hilâli ahmerinin müsameresi

Kadıköy Hilâliahmer tarafından dün akşam Modada Bomonti bahçesinde mükemmel bir müsamere ve sünnet düğünü tertip edilmiştir. Hakkı Şinasi Paşanın himayesinde yapılan müsamere çok rağbet görmüş ve Hilâliahmere epice hasılat temin edilmiştir.

Bu düğünde (70) i mütecaviz çocuk Hilâliahmer tarafından sünnet ettirilmiştir.

Müsamere sabaha kadar devam etmiş ve muhtelif eylencelerden maada el'abı nariye eylenceleri de yapılmıştır.

Ve düğüne iştirak edenler Kadıköy Hilâliahmer reisi, Tıp fakültesi müderrislerinden Hamdi Suat Bey tarafından izaz edilmişlerdir. Müsamerede maruf zevat hazır bulunmuşlardır.

### Süreyya ve Ankara operetleri

Ankara opereti namı altında çalışan operet heyeti san'atkârları ahiren Süreyya opereti firması ile temsil vermeğe karar vermişlerdir.

Süreyya operetine tekrar dahil olan san'atkârlar arasında Şevkiye Hanımla, Muammer Ruşen, Selâh Cehti Beyler ve yeni olarak ta Tenor Ömer Aydın Bey bulunmaktadır.

### Zafer bayramında İzmitte verilecek müsamere

30 ağustos zafer bayramı münasebetiyle İzmit piyade alay zabitanı tarafından Sakarya kışlası meydanlığında muazzam bir müsamere verilecektir. Müsamere programı, çok zengindir. İstanbulun tanınmış san'atkârlarından büyük bir heyeti temsiliye Anadolunun yegâne san'atkârı küçük Hüseyin Beyle şimdiden ihzaratı ikmal etmek üzere İzmite hareket etmişlerdir.

### Tütün inhisarında

## Bir şirketin çin tütünü alması hakkında Behçet B. ne diyor?

«Ekispires tabakos» isminde bir ecnebi tütün şirketinin tütün inhisar idaresinden yapacağı mubayaattan, bazı dedikodular üzerine sarfınazar ederek, üç milyon kilo Çin tütünü aldığını, bu yüzden idarenin zarar ettiğini yazmıştık.

Tütün inhisarı umumî müdürü Behçet Bey, dün bu hususta kendisile görüşen bir muharririmize şu izahatı vermiştir:

«— Bu mubayaatı yapan müessese, «Ekispires tabakos» değildir. «Britiş Amerikan» ismindeki Amerikan şirketidir.

Merkezi Londrada bulunan bu şirket geçen sene bizden külliyetli miktarda tütün mubayaa etmiş ve idare bu alım, satım işinden (700) bin lira kâr elde eylemişti.

Bu mubayaa muamelesinden bir müddet sonra, bu şirket bizden gene tütün almak istemiş, ancak bu hususta bazı tütün tacirlerinin tahriki neticesinde ortaya atılan dedikodular yüzünden mubayaadan sarfınazar ederek (3) milyon kilo Çin tütünü satın almıştır.

Çin tütünleri, Türk tütünü derecesinde değildir. Ancak daha hafif olduğu ve okkaya daha çok girdiği cihetle daha fazla sigara imal edilebilir. «Britiş Amerikan» şirketinin bizim tütünlerimiz yerine Çin tütünü almasının başlıca sebebi mevzu bahs dedikodulardan ibarettir. Ecnebi sermayesini uzaklaştırmamak için ticaret işlerinde bu kabil dedikoduların önüne geçmek lâzımdır.

Bu mes'ele bundan evvel de mevzu bahsolmuştur. Yeni bir mes'ele değildir.

Tütün inhisar idaresinde elektrik cereyanının bile israfına meydan vermiyen bir müdürü umuminin sui istimale mani olmaması mümkün müdür?.

Maamafih Britiş Amerikan şirketinin Londra merkezi bu sene hususî surette tütünlerimiz hakkında malûmat istemiş olduğundan şirketin gene Türk tütünlerini tercih edeceği ümit edilebilir.»

#### Pipo tütünü ve tömbeki

Tütün inhisar idaresinin istatistiklerine göre son aylarda şehrimizde tümbeki ve pipo tütünü satışında geçen seneki satışlara göre tezayüt görüldüğü tesbit edilmiştir. Satışın tezayüdüne nazaran, son aylarda nargile ve pipo tiryakilerinin arttığı anlaşılmaktadır.

#### Tütünler fena mı?

Tütün inhisar idaresinin piyasaya çıkardığı tütün ve sigaraların içilmiyecek kadar fena olduğu hakkında bazı şikâyetler vaki olmaktadır. Tütün inhisarı umumi müdürü Behçet Bey, bu şikâyetlerin varit olamıyacağını ve tütünlerin nefasetine itina edilmekle beraber harmanların daha nefis olarak ıslahı için de çalışıldığını beyan etmiştir.

Behçet Beyin bu iddiasına rağmen sigaraların son zamanlarda fevkalâde bozulduğu ve hatta bazılarının içilemiyecek derecede olduğu bir hakikattir. Bilhassa serkldöryan ayrı ayrı harmanlardan yapılmaktadır.

## Memleket haberleri

#### Fenikede bir cinayet

Fenikede Ebüzzelef zade Mehmet kaptan beslemesi olan Giritli Alinin tabanca ile ani hücumuna maruz kalmış Mehmet kaptan aldığı altı kurşun yarasından derhal ölmüş ve kaçan katil jandarmalar tarafından yakalanmıştır.

#### Fındık mahsulü

Trabzon Borsa heyeti son içtimaında Giresondan Hopaya kadar olan mıntakanın fındık mahsulünü 60 bin kantar tahmin etmiş ve keyfiyeti İstanbul borsasına bildirmiştir. Evvelce 200 binden başlıyarak şimdi 60 bin kantarda karar kılan bu tahmin tahakkuk ederse alivre satış yapmış olanlar pek feci bir vaziyete düşeceklerdir. İlk defa olarak borsada 2000 okka fındık okkası 55 kuruştan muamele görmüştür.

#### Trabzonda posta muhasebecisini bıçakladılar

Trabzonda bir hanım posta ve telgraf muhasibi mes'ulü Mustafa Nuri Beyi pıçakla ağır surette yaralamıştır.

Ömer Efendi isminde bir zatın kerimesi Suphiye Leman Hanımla izdivaç vadile bir senedenberi münasebatta bulunan ve beş aylık cenini ilâçla iskat ettiren Nuri Bey vadinden nükûl etmiş ve kızın ebeveyni tarafından vuku bulan ısrar ve ricalara da aldırış etmemiştir. Bunun üzerine Suphiye Hanımın hemşiresi Lûtfiye Hanım tarafından Semerciler caddesinde pıçakla göğsünden tehlikeli bir surette yaralanmıştır. Carih yakalanmış, mecruh ta hastaneye yatırılmıştır. (Yeni yol)

#### Trabzonda hayat pahalılığı

Trabzon Ticaret odası piyasa kuyudatına göre 329 senesinde 70 kuruşa tedarik edilen muhtelif mevadı iaşeni nson üç senelik vasati fiatlara nazaran yirmi lira 65 kuruşa ve 750 kuruşa tedarik edilebilen melbusatın 14,150 kuruşa, 45 lira icarın dahi 540 liraya çıkmış olduğunu tesbit etmiştir.

#### Kadın ve kız yüzünden

İnegöl muharririmizden:

Yenice köyünde Arnavut Kerim oğlu Recep tarafından Mehmet oğlu Ali kurşunla yedi mahallinden yaralanmak suretile katledilmiştir. Firarda bulunan katil de şiddetle taharri edilmektedir.

* Domanicin Hisar köyünde 55 yaşlarında Hafız isminde bir mecnun tarafından 17 yaşlarındaki kızını yakmak suretile telef etmiştir.

* Ulukman köyünde 27 yaşlarında Ömer Hacı Hasan köyünde Süleyman ağa damadı Mustafa tarafından katledilmiş ve katil yakalanmıştır.

* Hilmiye köyünde Hacı Yusuf tarafından Süleyman ağa namında birisi katledilmiş ve katil de derdest olunmuştur.

Katillerde yegâne saik kadın ve kız kaçırmak mes'lelerinden mütevellittir.

A. Nuri

### Yunanlılarla müz

## Cevap pa günü verili

### Bu cevapta u bir hakem usul siye edilmekt

Atina 23 (A.A.)— Yunanis kiyeye vereceği cevap, ha pazar günü verilecektir. Bu c tün muallâk mes'eleler hakk mî bir hakem usulüne mür mesini talep etmektedir.

Atina 23 (Hususi)— Hari meni dün içtima ederek tarafından mevcut siyasi hakkında verdiği izahatı d Türkiyeye verilmek üzere te mukabil cevabın şekilni ve m vip eylemiştir. Bu cevap ö pazar günü tayyare postasile koriye ile Ankaraya gönd Mukabil cevabın metni, Türk tine tevdiinden bir gün son ata verilecektir. Yunan muk bının muhteviyatı hakkında aidesince bir malûmat tereş miş ise de mezkûr notanın ü tiva ettiği iyi malûmat alan teyit edilmetedir. Bu esaslar dır:

— Münhal bulunan muhte dele komisyonundaki üçünc azalığın doldurulması,

— Cemiyetiakvam tarafın edilecek olan bu üçüncü bit nın, hakemler arasında ihti ettiği takdirde, âli hakem sıf olması,

3— Mübadele itilâfnamesi tevellit ve son müzakeratın teşkil eden bütün mes'elelerin tevdii.

#### Ankara sefaret

Atina 23 (Hususi)— M. Pol disin Ankara Sefaretine tayin da vuku bulan istimzaca Türk ti tarafından henüz cevap gel M. Polihroniyadisin Ankaray Türk Sefiri Enis Beyin Atin tine tesadüf ettirilecektir.

## Müsabakan

[ Birinci sahifeden mabait

seslerin geldiğini işitti. Para üstüvaneye kalay varak sar sesi mükemmelen tesbit etm vaffak oldu. Bu suretle fonogr etmiş ve sahibiyle beraber sö meğe mahkûm sadayı beşeri tirmiş, batından batına, nesil le işidilecek ve dinlenilecek hatıra bırakmıştır.

[Fransızlar fongraf imalini esasının Gros isimli bir Fran fından tesbit edildiğini iddia

Edison 1877 de fongrafın ih tını aldı ve az bir müddet zar milyon fonografla 100 milyon üstüvanî rekort satmıştır. 191 mofonları ıslah ederek sinem raber çalan gramofonları vü tirdi.

1877 de tesis ettiği lâborat diğer ihtiralarından kazandı elektrik lâmbasını icat etmek sarfa karar verdi.

Hararete mukavim maddele yerde yakmak lâzımdı. M havası iptidaî olduğu için lâm tün gayretine rağmen 15 d fazla yanmıyordu. Nihayet Ja bosundan yaptığı fitil, 72 sa temadi bir faaliyetten sonra lon içinde aleddevam 40 saat büyük muvaffakiyet 112 saat lukla ve altı bin nümune üzer rübeden sonra kazanılmıştır. 98 gün çamaşır değiştirmem sonunda insaniyete elektriğin nurunu vermiştir. Yüz binle cam fanus içinde parlıyan bu yet meş'alesini seyre koştu. E elektrik tevzi merkezini tesis

Edison 1870 te bir çok telgra lerinin mühendisi olmuş ve ihtiraatını bunlara satmıştı hem zengin, hem büyük şöh olmuş bulunuyordu. 1876 da parkta muazzam bir fabrika meşhur ihtiralarını orada vücu di. 1877 de Mikrotelefonu ica Bell tarafından ihtira edilen daha pratik bir hale getirmişti Megafonu ve diğer icatlarını koydu. Büyük küçük ihtiraları kındır. Fakat en büyük muva insaniyeti nura garkeden elk bası ve insan sesini nisyan ve kurtaran fonograftır. Edisonun yete hizmetini tasvir için yalnı şaheseri ihtira fazlasile kâfidir.

Karilerimize, muh mubayaatlarında t lâttan istifadelerin min için (3) kupon rediyoruz.

Bu kuponları ayrı kesip, intişarları gü listelerimizde münd beğendiğiniz üç mu lif mağazada ibraz e seniz tenzilâta maz olursunuz.

## ELGRAFLAR

**konferansında**

**n fena ve ya uhakkak bir ttihaz edilecek**

**kiyyet ümidi çok örünmektedir**

A.A.) — Lâ Heyde bulunan trlerinin umumi hisleri ve erkezdedir ki muvaffakiyet ta mefkûr denilebilecek de-Vaziyet her halde gayet na-ahimdir. Yegâne ümit, ön-deta gayri kabili iktihom men müzakeratı her neye n iyi fena bir neticeye isal murahhasların bu mücelli-ve gayretlerindendir. Ren skerlerin eylûlden itibaren şlıyacağını kat'iyyen ve sa-ş olan İngilterenin bu sar-a rağmen siyasi murah-mezkûrenin tarihi tahliye-e berdevamdular.

A.A.) — Lâ Heyden bildiri-zannolunduğuna nazaran, e M. Briand arasında cere-son dostane mülâkat, İn-z noktai nazarlarını biribi-tağa hayli yardım etmiştir.

A.A.) — Mali encümendeki a, İtalyan ve Japon mu-nferansın uğriyacağı aka-eği neticelerin İngiliz me-kûn olduğu kadar vasi nik-e M. Snowdeni Yung plâ-arile tatbik mevkiine vazı-k için ihtiyarı lâzım gelen klardan daha vahim ola-mutabık kalmışlardır.

A.) — Havas ajansının si-cumartesi günü behemehal az edileceğini bildirmekte-rahhasalar rüesası ikamet-iden sonra temdit etmeme-şlerdir. İki ihtimal mevcut-wdenin ve rüfekasının son ldetmesi neticesi olarak esaisi akamete uğriyacak liz nazırı Yung plânını ka-Bu takdirde plânın tatbi-leri tanzime memur bir ko-deecektir. M. Snowden M. M. Briand pazar günü ha-dir.

**us hududunda**

**ar 40000 tahşit iyorlar**

A.A.) — Sovyetlerin Harbin k üzere Mançuri hududun-k bir kuvvet tahşit etmek-ayet edilmektedir.

A.) — Çinliler ile Ruslar ri - Sibirya hududunda deletlerin tekrar başlamış en Tokyonun resmi meha-muhafaza etmekte ve mu-hmesinin gayri mümkün nde bulunmaktadır. Ja-es'eleyi siyasiyat sahasına usunu tetkik etmekte bu-nektedir.

**ihracat yapacak rlerin listesi**

3 (Telefonla) — Dün letinde toplanan ko-yaya ihracat yapacak esini Rus mümessille-mıştır. Ruslar bu lis-deceklerdir. Pazartesi ada tetkikata devam

**çesi hazırlıkları**

(Telefonla)— Maliye bütçesinin hazırlan-kâletlere birer tamim 930 bütçesi bu se-sasatına göre tanzim alnız umuru nafıa ve için 15 milyon fazla edilmiştir.

**ın su imtiyazı**

3 [Telefonla] — Su tiyen bir Alman şir-e arasında cereyan rata maliye vekiline Muhasebei umumiye rik Bey tarafından nektedir. On güne alınacağı tahmin

**apartımanları**

(Telefonla) — Yeni urlar için yapılacak n inşaatına 10 güne anacaktır. Daireleri olacak ve 30 - 40 - 50 verilecektir.

**parmaklariyle sını boğdu**

(Telefonla) — Bu anın Hisar mevkiinde namında biri kıskanç-20 yaşındaki karısı iyle boğmuştur.

## Siyasî vakayie bir nazar

# 1 — Amerika malî satvetini cihana hatırlatıyor
# 2 — Londra ile Nevyork arasında altın mukavelesi
# 3 — Snovden İngilterenin iktisaden ihyasına çalışıyor

Lâ Hey konferansı mali, iktisadi ve siyasi cihetten girift olmuş mes'eleler ile iştigal ediyor. Hatta denilebilir ki bu konferansta halis siyasi mes'eleler yok gibidir. Siyasi zannolunarak deşilen her hangi mes'elenin arkasından bunun iktisadi mahiyeti meydana çıkıyor. Bu sebepten müzakereler ilerliyeceği yerde hüsbütün karışıyor ve içinden çıkılmaz hale geliyor.

Tam bu sırada zuhur eden bir haber gerek konferansı, gerek umum Avrupa borsalarını altüst etti:

Nevyork Federal reserve bankasının iskontosunu yüdze beşten altıya çıkarmış.»

Bomba gibi patlıyan bu haberden anlaşılan mana şudur:

Lâ Hey konferansında 509 murahhas ve mütehassis adeta cihanın dimağı imiş gibi derin derin düşünerek planlar hazırlar iken Nevyork cihanın nabzı imiş gibi atıyor, ve derakap gürültüsüzce tashih ve tanzim olunuyor.

Filvaki esas itibarile bu iskontonun yükseltilmesi Lâ Hey konferansiyle alâkadar değildir. İlk defa 6 ağustosta Nevyork borsa kredisi altı milyarı geçtiğinden Nevyork banknot bankası hadden aşırı olan spekülâsyona karşı mücadele açmıştır.

Nevyor Federal reserve bankasının iskontosunu cihanın âmillerinden artırması zisatvet başka bir kuvvetin kendisini gösterdiğine ve Lâ Hey müzakeratına doğrudan doğruya iştirak etmemekle beraber konferansın üzerine bir saye saldırığına delâlet ediyor. Lâ Hey konferansı başladığından beri Amerika muşahidinin sesi işidilmemiş idi. Adeta konferansta Amerika unuduluyordu. Fakat Nevyor borsasının yüzde bir iskontoyu arttırması ile hem konferansa, hem de bütün kâinata hatırlatmıştır.

### *Londra - Nevyork altın mukavelesi*

Federal reserve bankasının iskontosunu artırması yeknazarda İngilterenin aleyhine bir hareket gibi görünüyor. Zahiri hale göre bu bir siyasi oyundur. Çünkü İngilterede Amele hükümeti memleketin müthiş bir iktisadi buhran geçirdiğini nazarı itibara alarak İngiltere bankasının iskontosunu yüzde beş buçuktan fazla arttırmak istemiyor. Fransa Londradan mütemadiyen altın çektiğinden İngiltere bankası altın karşılığını muhafazada sıkışmıştır. Amerika iskontosunu arttırmakla Londrada altın toplıyan Fransızlara bir de Amerikalı altın müşterilerinin iltihak eylemesi lâzım geliyor.

Bu ise İngilterenin mali temeli için en büyük bir tehlikedir. Filvaki Nevyork borsası iskontoyu sırf Amerikan menafiini himaye ve müdafaa için arttırmıştır. Amerika ayni vakitte bunu siyasi maksatlara kullanabilir. Hakikaten bunu yapacak olur ise bu hal İngiltere için felâket olacak ve Amele hükümeti ister istemez İngiltere bankasının iskontosunu artıracaktır.

Lâkin bu korkulan hal vuku bulmamıştır. İngiltere ile Amerika arasında ahiren husule gelen mukarenet ve itilâf mali sahaya dahi teşmil edilmiş olduğundan Londradaki altınları çekerek amele hükümetinin fena halde sıkıştıran Fransaya karşı Amerika İngilterenin imdadına yetişmiştir.

Amerika bir taraftan iskontosunu yüzde bir artırır iken diğer taraftan bunun İngiltere için melhuz olan mazaratını izale için Nevyork Federal bankası İngiltere bankasına 250,000,000 dolarlık bir kredi açmıştır. Diğer taraftan Nevyork Federal Reserve bankası, Amerika para âlemine hâkim olan diğer Amerikan şehirlerindeki makamatında bulunan şubeleri umum Federal reserve bankalarına, İngiliz lirası piyasası fenalaşsa bile Londradan altın çekmemelerini tenbih etmiştir. İngiliz bankası mezkûr krediyle istediği kadar İngiliz lirası alarak bu paranın piyasanın muhafaza edebilecektir.

Fransanın İngiltereye karşı açmış olduğu mali sahadaki hücumda cihanın altın mevcudunun yarısını kontrol altında bulunduran Amerikan bankaları İngiliz amele hükûmeti maliye nazırı Mr. Snowdenin imdadına komşuştur. Bu hadise İngiltere ile Amerika arasında itilâf ve birleşmek tasavvurunun sözden ibaret kalmayıp filiyat sahasına girdiğine şüphe bırakmıyor. Gene bundan anlaşılıyor ki İngiliz maliye nazırı Amerika vasıtasiyle arkasını temin ve takviye ederek Lâ Heye gelmiş ve Fransızlara meydan okumuştur.

### *Snovden İngilterenin iktisaden ihyasına çalışıyor*

Lâ Hey konferansında iki muhtelif siyasetten ziyade biri iktisadi ve diğeri mali olmak üzere yekdiğerine zıt iki gaye çarpışıyor. İngiliz başmurahhası Mr. Snowden mensup bulunduğu Amele fırkasının intihabatı umumiyedeki vadine binaen İngilterenin iktisaden ihyasına çalışıyor. Fransa başmurahhası ve başvekili M. Briand ise Fransaya mali cihetten yüksek ve hâkim bir mevki temin eylemek gayesini güdüyor.

Daves plânı Almanya için gayet ağır yük almakla beraber ayniyat üzere teslimat cihetinden Almanyanın sanayiini ihya etmiş ve İngiliz istihsalâtına gayet ağır darbeler indirmiştir.

Meselâ Almanya 1923 senesinde ayniyat olarak 667 milyon kıymetinde teslimatta bulunduğu halde senei haliye zarfında bir milyar yüz elli milyon marklık teslimatta bulunuyor. Almanyanın kömür ihracatının yarısı tamirat bedelidir. Bu sayede Almanya harpten evvelki ihracatının derecesini muhafaza eylediği halde İngilterenin ihracatı yetmiş yedi milyondan elli dört milyon tona inmiştir.

Bazı piyasaları ve ezcümle İtalyan piyasasını İngilizler Almanlara kaptırdılar.

Filvaki Yung plânında eşya şeklindeki senevi teslimatın miktarı 540 milyona indirilmiştir. Bu miktar dahi her sene 50 milyona tenzil edilerek on sene sonra eşya teslimatı kalmıyacaktır. İngiliz maliye nazırı bunu da çok görüyor ve tenkis ve takyidini talep ediyor.

### *Briyan para istiyor*

Briandın düşüncesi Snowdene benzemiyor. Yung plânında Almanya her sene bilâ kaydü şart 660 milyon vermeği taahhüt etmiştir. Bunun haricindeki tediyatı Almanyanın kudreti maliyesinin müsaadesi şarta tabi olacaktır.

660 milyonluk taksitler bugün sermaye haline konulacak olur ise yarım milyar İngiliz lirası eder. Bu kısım tediyatın yüzde yetmiş beşi Fransaya ait olacaktır. Bunun kapital haline getirilmesi için Yung plânında iki yol vardır. Ya beynelmilel banka bu taksitler üzerine Almanya namına tahvilât çıkararak beynelmilel piyasaya verir. Yahut her dayin hükûmet hissesini kendi kefil olarak dahili piyasaya arzeder. M. Briand bu ikinci yolu tutarak Fransanın mali mevkiini fevkalâde tarsin edecek bir mali muvaffakiyet elde etmeğe çalışıyor.

**Muharrem Feyzi**

## Ecnebi celbi

[ Baş makaleden mabâit ]

cidden elim bir hadisedir. Ecnebi ziyareti için bizim gördüğümüz en büyük mani kanun, nizam, usullerimizdeki sekamettir. Halkımızda ecnebiye karşı hiç bir husumet hissi mevcut olmamasına rağmen ecnebi zairlerle temasta bulunan ve onlara ait hususatı ifa eden memurlarımızın ellerindeki bilhassa eskimiş kanunlar bin bir mania ihdasına sebep olmaktadır. Türkiyeyi çok seven nezih bir ecnebi dostumuzun söylediğine göre bundan bir müddet evvel Almanyadan İstanbula gelen bir zair Bursaya gitmek ve oradan da diğer bir yere uğrıyarak avdet etmek için muamelesini icra ettirmiş. Bursaya geldiği zaman fena bir havaya tesadüf etmesi hasebile derhal ikinci mahalle uğramıyarak avdet eylemek lüzumunu izhar eylemiş. Yedindeki vesikada Bursada diğer yere de gideceği muharrer olduğundan şimdi böyle bir arzuya malik olmamasına rağmen oraya da gitmesi lâzım geldiği kendisine bildirilmiş. Bu ve buna mümasil misaller her gün biraz daha az ecnebinin gelmesine vesile olmaktadır. Şu halde alâkadarlarımızın bu noktaları esasından tetkik ederek ona göre bütün manialari ortadan kaldırmaları icap eder. Ecnebilerin buraya muvasalatlerinde kabil olduğu kadar aldatılmamaları imkânını temine çalışmak ta lâzımdır. Her seyyahın bir milyoner olmadığını düşünmek ve bilhassa onu bir müsrif telâkki etmemek lâzımdır. Bir Avrupalı ve Amerikalı için para sarfedilirken ilk nazarı itibare alınan nokta verilen paranın mukabili naktisini almaktır. Aldanmak ve aldatmak zihniyeti bu gibi işlerde pek fena neticeler tevlit edebilir. Bütün Avrupada ve hatta Balkanlarda bile bugün için artık tamamen unutulmuş olan pazarlık zihniyeti memleketimiz de maatteessüf henüz baki kaldıkça bu hususta iktiham edilecek manialarını o kadar küçük telâkki etmemelidir. Buna rağmen Şehremaneti ve Polis Müdiriyetinin bu hususata hiç olmazsa nigâhban olmak suretile faideli tedbirler ittihaz etmeleri çok müfit neticeler verebilir.

Ecnebi celbi mes'elesi tetkik edilirken bu hususta intihap edilecek mevsimin de çok büyük bir ehemmiyeti vardır. Bizde ecnebiler alelekser Kânunlar ile Şubat ayında şehrimizi ziyaret ederler. Çünkü bu Türkiye için tertip edilmiş bir seyahat değildir. Mısır ve Kudüsü ziyaret edenler belki bir kaç saat veya bir iki gün için de İstanbula gelirler. Bu ziyaretlerin şehrimiz iktisadiyatına hiç bir faideli tesiri olmamaktadır. Onların burada kabil olduğu kadar ikametlerini temdit etmek sayesindedir ki kabil olabildiği kadar müfit semereler iktitaf olunur. Almanların yaptıkları bir istatistike göre geçen sene Berlin ve Almanyayı 60,000 aslen Alman olan Amerikalı ziyaret etmiştir. Bunların bütün seyahatleri için sarfettikleri paralar nüfus vasati olarak bin dolar, yani iki bin liradır. Bu paradan üçte biri seyahat masrafı yani vapur ücretidir. Mütebakisi Almanyada kalmakta ikametgâh, yemek, içmek ve eğlence ile aldıkları hediyelere sarfedilmektedir. Amerikada gümrüklerin bu hususta çok güzel bir müsaadesi vardır. Her seyyahın avdetinde yüz dolar yani iki yüz liraya kadar kıymetinde olarak getireceği eşyalar gümrükten muaftır. Avrupa şehirleri de hariçten memleketlerine avdet eden ahaliye bu hususta kabil olduğu kadar sühulet gösterirler. Şarktan getirilecek hatıra eşyasını satmak için manialar mevcut değildir. Şu halde bizim bu gelen seyahlara eşyalarımızı tanıtmak, sevdirmek ve satmak san'atını bilmekliğimiz lâzımdır ve bugünün cidali hayatında muvaffak olmak istiyorsak muhakkak bu ehemmiyetsiz gibi görünen noktaları lâyık olduğu ciddiyet ve ehemmiyetle göz önünden uzak tutmamaklığımız iktiza eder.

**Habip Edip**

## Mithat Paşanın Son Seneleri

— 63 —

### Hilmi Paşa ile Hüsnü Bey ıztırap içinde

**Mithat Paşayı kaçırttıktan sonra kendi akibetlerini düşünmeğe başlıyan bu iki istibdat hadimi bir köşeye büzülerek tiril tiril titriyor, efendilerinin iradesini bekliyorlardı**

Malûm ya, memur son dakikada Mithat Paşaya koşmuş: durma paşam kaç! diye tehlikeyi haber verdikten sonra savuşmuş gitmişti. Hüsnü Bey de şimdi onu sıkıştırmak, ağzından bir şeyler almak ümit ediyordu. Fakat bu ümitler boşa gitmiyecek miydi aceba? Hüsnü Bey en aşağı bir saat evvel yolunu bulup kışladan savuşan memuru yerli yerinde bulacak mıdı?

Hüsnü Bey koca kışlanın kıyısını bucağını bilmediği için, arkadan gelen sarkık bıyıklı çavuşa : — Önüme düş, yol göster be adam.. Benim kerametim mi var? Diye çıkıştı.. Çavuşu öne geçirdi. Zaten gidecekleri yer de o kadar uzakta değildi. Uzun karanlık bir koridor geçtiler, alt kata indiler. Burada daha karanlık bir aralığa girdiler. En nihayette de sivil memurun hapsedildiği oda vardı.

Koca aralıkta on adımda bir, fitil gibi ince şavk veren bezir yağı kandilleri titreşiyordu. Çavuş bir oda önünde durdu :

— Burası Paşam! dediği işidildi. Hani ya, oda kapısı önünde nöbetçi falan kimseler yoktu!

Hüsnü Bey:— akibet dediğim çıktı. herif kaçmış!.. diye homurdandı.. Hakikat oda kapısı da aralıktı. Sevinç içinde kapıyı iteleyip içeriye daldı: fakat hayret!!

Sivil memur zannettikleri adam orada idi. Tahtalar üzerine çöreklenmişti. Horul horul uyuyordu. Hüsnü Beyin beyninde çakıp ışılayan ümit şuleleri bir anda sönüvermiş, kararmış gitmişti. Artık herifi isticvap etmekten başka yapılacak şey yoktu.

Hüsnü Bey horuldayan hafiyeye bir tekme vurdu : — Kalk yezit!.. Diye haykırdı. Hafiye bir yanından ötekine döner gibi olmuştu. Bu sefer daha ziyade horluyordu. Hüsnü Bey bir tekme daha vurdu. Adamcağız: Hey.. Diye sıçradı. Hani uyku arasında korkup bağıraraktan dura gelen adamlar gibi.

Mithat Paşanın adamı gözlerini uğuşturaraktan karşısına dikilen Hüsnü Beye bakıyordu:

— Ah Beyefendi, bana bu kadar eziyetler ettiniz.. Uykuya da mı rahat yok beyim! Akşamdanberi aç susuz tuttuğunuz yetmedi mi ? Dedi. acı Acı şikayet etti. Hüsnü Bey bağırdı:

— Hain herif, seni astıracağım. Doğrusunu söyle senin başka arkadaşların olduğu anlaşılıyor. Paşayı kaçırdılar.

Herif hayretle sordu :

— Kaçırdılar mı? Hangi paşayı efendim! Aman ne paşası? Beyefendi beni buraya attınız. Şimdi de paşanın kaçtığını söyliyorsunuz. Ben fukara adamım. Paşalarla ne alış verişim var benim...

Hüsnü Bey karşısında yalvarıp yakaran adamın halinde bir samimilik, bir doğruluk hisseder gibi oluyordu. Yahu şu adamı şüphe üzerine yakalamışlardı ama, bakalım adamcağız hafiye miydi? Hem gelirken oda kapısını açık bulmuşlardı, herif kaçsa idi kaçamaz mıydı? Öyle ise niçin kaçmamıştı ? Hüsnü Bey hâlâ karşısında şaşkın şaşkın gözlerini uvuşturup duran adamın haline acır gibi oluyordu, sakın, bir şeyden haberi olmayan Allahın kulunun günahına girmiş olmasınlardı? Evet, herifin gözü önünde açık duran kapıdan kaçıp savuşmaması da bunu göstermez miydi?

Hünkâr yaveri:

— Çavuş şu adama su ekmek ver. Ben gidiyorum, Dedi. Hafiyeye döndü:

— Seni yarın sabah tekrar göreceğim. O zamana kadar hakikat anlaşılır, senin Mithat Paşa ile alış yerişin olmadığı tahakkuk ederse seni bırakacağım. Diyip oradan çıktı.

Sivil memur:

— Oh! diye geniş nefes almıştı. Kurnaz adam Mithat Paşanın yakalanmasından korkup dururken işte onun savuştuğunu da öğrenmiş oluyordu. Bu gidişle Hüsnü Beyin elinden yakayı kurtaracağına da şüphesi yoktu. Aman, ne iyi etmişti de Mithat Paşaya haber verdikten sonra tekrar kışlaya gelerek şu kötü odaya yatmış, akılsızlık edip bir tarafa savuşmamıştı. Şüphesiz bu en açık gözlerinin topal oldukları söylenen şeytanların bile akıl edemiyecekleri kadar ince düşünülmüş bir hile idi.

Ertesi günü mayıs ayının beşinci salı günü idi. Hilmi Paşa kumandanlık dairesindeki telgrafhaneden bir tarafa ayrılamıyordu. Çece Mithat Paşanın Fransız konsoloshanesine savuştuğunu ( mabeyne ) bildirdiği zaman : " Makine başından bir saniye ayrılmayınız.. Efendimiz böyle irade buyuruyorlar ! „ Demişlerdi.

Fakat gece geçmiş, ortalık ağarıp sabah olarak gün doğduğu halde Hilmi Paşaya bir kelime cevap veren pulunmamıştı. Beri tarafta İzmir alıp veriyor, Valisiz kalan memurlar ne yapacaklarını bilemiyorlardı.

İzmir zaptiye alay Beyi de sabah erkenden kumandanlık dairesine gelmişti. Hilmi Paşa bir türlü telgrafhaneden çıkıp ta alay beyi ile görüşmiyordu. Adamcağızı kumandanlık dairesindeki yaver odasına almışlardı, boyuna bekletiyorlardı, çünkü Paşa irade bekliyordu!!

- Mabadi var -

**Hilâliahmerin**

**YAZLIK BALOSU**

**29 ağustos perşembe akşamı, Büyükada Yat kulüpte verilecektir.**

**En iyi caz - Zengin kotiyon - Mükemmel büfe**

Hususî bir vapur İstanbuldan ve muhtelif semtlerden gelecek zevatı Adaya götürecek ve sabaha karşı avdet edecektir.

Biletler : 2 kişilik 5 lira — Yalnız erkek : 3, yalnız kadın 2 lira

Suare elbisesi mecburidir.

## Günün Ilhamları

### İş ve işsizlik

— 1 —

Bir memleketteki işsizlerin azlığı veya çokluğu, o memleketin refah seviyesine mikyas olamaz. İşsizlik buhranı, iş bulamamaktan zihyade, kazanılan paranın içtimaî ihtiyaçlara tekabül edememesinden ileri gelir. Bu itibarladır ki, bir lokma bir hırka ile geçinilebilen yerler, işsizlik buhranından nisbeten masum olduğu halde, asri hayat ile intibak etmiş olan memleketler, tatmin edilememiş ihtiyaçlardan vücude gelen sarsıntılara ikidebir uğramaktan kurtulamıyorlar.

— 2 —

İdarî ve içtimî makanizmelerin arızalara uğramadan işliyebilmesi, ancak şu düsturun tatbikile mümkün olabilir: Adama göre iş değil, işe göre adam!..

— 3 —

Yüksek ücretle usta bir tenekeci aradığınızı ilân ediniz, bir kaç adamdan başka talip çıkmadığını görürsünüz. Münhal olan meselâ bin kuruş maaşlı bir memuriyeti hatta ilân etmeyiniz, henüz orta tahsilini bile ikmal etmemiş olan yüzlerce kişinin telacümüne maruz kalırsınız.

Bu hal, umumî hizmetlerin, her ne mahiyette olursa olsun, herkes tarafından yapılabileceğine dair sakim bir kanaatın mevcudiyetini göstermekle beraber, her ne iş olursa olsun yapabilmek iddiasında bulunan bu gibi kimselerin, san'ata ve ihtisasa teallük eden en basit bir işi bile başaracak kabiliyette olmadıklarına delâlet eder.

— 4 —

Cehennemi bir güneş altında durup dinlenmeden ekin biçmek bir iştir. Esfeli safilindeki maden kuyularına diri diri gömülerek kömür çıkarmak bir iştir. Vapurların cehennem kapısına benziyen ocakları karşısında dönerkebap gibi pişip tutuşarak çalışmak bir iştir. Masa başında hadiselerden ilham alarak ukalâlık satmak bir iştir. Bir çok komisyonlar kurduktan, müteaddit heyetler teşkil ettikten, namütenahi tecrübeler yaptıktan sonra bir çuval undan kaç okka ekmek çıktığını hesap edememek... Bu, işlerin şaheseri veya şaheserlerin işidir!..

— 5 —

İş buhranının bir sebebi işlerin azlığı veya iktisadî vaziyetin bozukluğu ise diğer bir sebebi de, iş bölümünün ihtisaslara ve kabiliyetlere göre yapılmamış olmasıdır. Bir baytar mektebi mezunu hayatını bir banka bürosunda kazanmağa çalışması veya bir zirnat mütehassısının kalem mümeyyizliği yapmağa kalkışması, o memlekette ihtisas ve kabiliyet mefhumlarına ehemmiyet verilmediğine delâlet eder. Mahalline masruf olmıyan bu mesalnin randmanı da asgari hadde düşmekten kurtulamaz.

**Agâh İzzet**

## DünKü deniz müsabakaları

[ Birinci ashifeden mabâit ]

Gedikliden Fahri Ef. birinci, Deniz lisesinden Yaşar Ef. ikinci.

100 metro kulüpler arasında, Beylerbeyinden Cemil Ef. birinci.

50 metro arka üstü yüzme, Gedikliden Bilâl birinci, Deniz lisesinden Mithat ikinci.

200 metro yüzme: Gedikliden Muzaffer birinci, Fahri ikinci.

200 metro kulüpler arasında: İhsan birinci, İsmail Hakkı ikinci.

400 metro yüzme: Gedikliden Muzaffer birinci, Hüseyin ikinci.

400 metro kulüpler arasında: Deniz lisesinden Fazıl birinci, Salâhattin ikinci.

Bir çifte kulüp fıtaları yarışına Beylerbeyi ve Üsküdar fıtaları dahil olmuşlardır.

4X50 bayrak yarışı Gedikli takımı birinci, Deniz lisesi ikinci.

Deniz içinde çok kalma müsabakasında: Deniz lisesinden Halil Ef. 2,10 dakika ile birinci, Gedikliden Halil İhsan ikinci.

Deniz dibinde uzun gitme yarışında Deniz lisesinden Sami Rıza Ef. 36 metro ile birinci, İhsan Kâmil Ef. 34 metro ile ikinci.

İki çifte kulüp fıtaları: Galatasaray birinci, Beykoz ikinci, Beylerbeyi üçüncü.

Talebe arasında ördek kapma müsabakasında: Gedikliden Yusuf Ziya ve Deniz lisesinden Fahir Efendiler denize atılan ördekleri yakalamak suretile bu müsabakayı kazanmışlardır.

Kulüpler arasındaki ördek kapma müsabakasında da Galatasaraydan Suat ve Deniz lisesinden Behzat Beyler kazanmışlardır.

Talebe arasında 5 çifte filika yarışında: Gedikli mektebi filikası birinci gelmiştir.

Üç çifte kulüp fıtaları yarışında: Galatasaray birinci, Beylerbeyi ikinci.

Talebe arasında altı içfte filika yarışında: Gedikli birinci, Deniz lisesi ikinci.

Tahlisiye sandalları arasında yapılan müsabakada: Rumeli sandalları birinci, Anadolu sandalları yarım metro farkla ikinci gelmişler ise de aradaki fark pek az olduğu için bu netice berabere addedilmiştir.

Tahlisiye sandalları bundan sonra dalma tecrübeleri yapmışlar, alkışlanmışlardır.

Yelken yarışında Gedikli mektebi birinci gelmiştir.

### Tababeti adliye tetikkatı

Ankara 23 [Telefonla] — Ankara tabibi adlisi Fahri Bey Roma, Paris ve Belçikada tabadeti adliye hakkında tetkikatta bulunmak üzüre hareket edecektir.

### Ankarada gaz buhranı

Ankara 23 (Telefonla) — Dört gündenberi Ankarada gaz buhranı vardır. Bütün şehri dolaşmak suretile bir teneke gaz bulmak kabil olamamaktadır.

# HİKÂYELER

## Sevilmek !!!..

Aman yarabbi şöyle ilk gördüğüm zaman nasıl çılgın bir arzunun esiri oluştum. Hislerim, hayallerim ve zevklerim müthiş bir şelâleye kapılarak sanki mütemadiyen azgın bir iştiha ile onu doğru koşuyordu.

Masasında yalnızdı.. O kadar yalnızdı ki gözlerini sabit bir noktaya dikmiş bakıyor ve etrafındakilerle değil, yanındakilerle bile alâkadar olmadığı anlaşılıyordu.

Karşısındaki bir masaya geçip oturdum. Ve mütemadiyen onu, kırmızı abajur altında penbeleşen yüzünün kesin ve manalı hatlarını seyretmeğe başladım...

Bu ne kadar haşmetli bir kadındı.. Bir elini şakağına dayamış ve çıplak kollarının tazyiki içinde göğsü, sert ve küstahlıkla ileri fırlamıştı..

Saçları sarıydı.. O kadar sarıydı ki hayret bir külçe altın yaratılmak istenen bu renk bir model ittihaz edilebilirdi.. Çok zarif giyinmişti.. Omuzundan çok iyi bir isabetle kayan ipek eşarpinin altın tutun da minicik ayaklarını sıkı sıkı saran sim ıskarpinlerine kadar her şeyi, ipeği, elbisesi ve hatta bonkıkları bile kibardı...

Gözleriyle hâlâ duvardaki dekorlara bakıyor ve başını bir türlü benim tarafa çevirmiyordu. Neden?..

Niçin bu kadar sakindi.. Yoksa bu muhitten mi hoşlanmıyordu.. Peki.. Hoşlanmasa bu şampanya buharlı, mahmur ve ipek renkli, cazbant sesli püro dumanlı barda işi neydi?..

Durdum dakikalarca onu seyrettim.. Yıktığım viskilerden dumanlanan başım sanki gittikçe yükseliyor ve o küçücük dudaklarda gizlenen mini mini, kırmızı ve ateşli öpücüğü aramak, ve bulmak için o tarafa doğru koşuyordu..

Nihayet bütün vücudümü saran mavi hislerin birdenbire kuvvetli ve ürkek istihalesi altında tahammülümü kaybetmemiyerek ayağa kalktım. Önüne geçtim ve iğildim..

Ah bu iğilmek ne kadar zevkli ve ne kadar aşka yakındı..

Ağzım burnum ve boğazım tatlı bir kadın kokusuna karışan sert ve bayılacak bir pudra ve lâvanta hava ile dolmuş, gözlerimin heyecan dolu bakışı göğsünün arasındaki sıcak oluktan geçarak hayalen en gizli köşelere kadar nüfûz etmişti...

— Dans etmez misiniz matmazel?.. Yumuk yumuk ellerinin parmakları çıtlatarak başını yukarı kaldırdı... Yüzüme baktı... Süzdü... Sonra hiç bir söylemeden gülümseyerek ayağa kalktı ve göğsünü mel'un smokinimin ort kolalı gömleği üzerine dayadı..

Cazbant coşmuştu... Ve onun coşmasından cesaret alarak biz de pek sakin durmuyorduk...

* * *

Artık bu kadınla iyiden iyiye ahbap olmuştuk. Ben Pariste bulunmamdan muayyen suretle azamî istifadeye çalışıyorum. Bu bar her akşam daimî uğrağım olmuştu. Ve her akşam da bu matmazel Nina ile buluşuyor, dans ediyorduk. Çok hayli zevkli bir meşgale olmasına rağmen biraz da üzücü idi.. Çünkü beraberce bir otele dönüp yatmak varken bar üstünde cazbant dinlemek ve nokta-yı takyit ettiği hareketlere uymağa muktedir olmak pek o kadar arzu edilir şey olmasa gerekti.. Cazbant, dans ve bar ancak sabaha karşı yolları ayrılanların aldatıcı zevki değil midir?..

Onun için sonraları biz artık bu sevdadan yavaş yavaş vaz geçmeğe başladık. Saksifonun vaveylâlı sesi, davulun güm güm öten ahenksiz ahengi uykumuzu açacak yerde sanki göz kapaklarımızı muazzam bir sikletle aşağı doğru çekiyordu...

Böylece günler geçti. Nina benden çok hoşlanmıştı...

— Ah Frit diyordu da bir daha demiyordu. Bir gün bir dakika arkamı bıraktığı yoktu.. Kuvvetli, geniş göğüslü ve adeli bir erkek olduğumdan mı, yoksa namuslu bir borçlu gibi, her şifahî senedine ses çıkarmadan ve yalnız buseden bir mühür alarak mevhum borçlarımı tediye ettiğimden mi nedir benden ayrıldığı yoktu.

Gûya beni seviyordu.. Müthiş kıskançtı.. Başka hiç bir kadınla ufacık bir aşnalık yapmama bile müsaade etmiyecek derecede hasis idi..

— Nina! Diyordum!. Bu yaptığın doğru değil... Biliyorsun ben şurada misafirim iki ay daha kalacak ondan sonra memleketime döneceğim...

— O zaman ziyanı yok.. Fakat burada ben varken başka kadınla konuşmana müsaade etmem...

Anlaşılıyordu ki Nina beni yalnız Paris kadınlarından kıskanıyor ve sahası hududu millî haricine çıkmıyordu.

Artık onun iz'acatından bıkmış ve usanmıştım. Seven bir insan için sevgi ne kadar kuvvetli bir saadet menbaı ise, sevilen insan için de o kadar büyük bir işkencedir. Ve ben bu işkenceyi artık mütemadiyen çekmek zaruretinde idim. Filhakika Nina bana aşkın tatbikatına ait nice malûmat vermiş, nice fasıllar göstermişti. Bu fasılların her birisi ayrı ayrı bir şaheserdi.. Lâkin her şey gibi fani idi. Ve okunduğu anda insana heyecan veriyor, mütemadiyen ayni nakaratın tekrarı ise usanç getiriyordu. Böyle olduktan sonra İstanbulda bıraktığım karımın ne kabahati, ne günahı vardır? Karım da siyah gözleri, dalgalı saçları ve levent boyuyla Nina kadar, belki ondan daha ziyade güzeldi...

O halde?...

Bu kadından başka hiç kimse ile konuşmamak budalalıktı.. Ve ben bile budala oluyordum..

İnsanlar çok gariptir. Eğer sevmeseler, kendilerini sevenden bıkarlar, nefret ederler de gene bir türlü onlardan ayrılmazlar.. İşte ben de bu garip haleti ruhiyenin tahtı tesirinde kalmıştım...

Nina nasıl benden ayrılmıyorsa ben de ondan büsbütün başımı çeviremiyordum..

Şu kadar zamandır, Pariste geçirdiğim hayat bir cehennem azabı olmuştu. Dimağımda bir sürü manevra hazırlıyor, bin türlü çare düşünüyor, fakat gene ondan ayrılmıyor, onu da atlatmak fırsatını bulamıyordum...

* * *

Bir gün karımdan şu telgrafı aldım: «Cumartesiye Paristeyim. Beni bekle: — Nermin»

Ömrümde bukadar müsibetler görmüş, belâ ile hiç karşılaşmamıştım... Ne idüm fakat bunun kadar yerinde bir

*Nakleden*

**Mümtaz Falk**

## Dün altı koşu yapıldı

[Birinci sahifadan mabait]

### İkinci koşu

1929 senesinde kazandığı ikramiye yedi bin 1000 lirayı geçmemiş, üç yaşında İngiliz ve arap atlarile kısraklarına tahsis edilmiş olan ikinci koşuya 7 at dahil oldu. Hayvanlar 1400 metreden koşturuldu. Atilâ ile Hamet beraber çıktılar ve bir müddet bu iki atın farkını muhafaza ettiler. Son dönüşte bunları geçen Cemile aksamıyan bir süratle hepsini geride bırakarak birinciliği aldı. Sada epey bir aralıkla ikinci, Hüman üçüncü gelmişlerdir. Sıra ile 3000, 1500 lira ikramiye aldılar.

### Üçüncü koşu

Birinci yarış Handikap koşusu idi. 7 at 1600 metreden salıverildi. Atların hemen hepsi iyi koştular. Fakat çekin karnı ile yürümüş andıran Kısmet o kadar serbest koştu ki birinci geldiği kazandığı mesafe 1600 metreden fazla idi. Kısmete 300, ikinci Nasibe 75, üçüncü Küçük Ceylâna 25 mükâfat verildi.

### Dördüncü koşu

Dört yarışa üçünü doldurmuş haliskan dört iz at ve kısrakları girmiştir. 5 tüvana 1200 metrelik sahada ilk çıktıkları İngiliz İaristle Rejan yanyana gibi koşmuşlardı. Yarım turun ikmalinde Primedonjana çattı ve ayrılmadı. Bunlar Batı takip ediyordu. Rejan son noktada iki başı farkla birinci geldi. Rejan 400, Nerol 75, Banon 25 lira kazandılar.

### Karacabey harası mahsullerinin satışı

Dördüncü, beşinci yarışlar fasılasında Karacabey harası mahsulatından sekiz müzayede ile satıldı. Çoğu 3 ile beş yaşında, genç ve ümitli olan bu kısraklar beklendiği kadar fazla rağbet bulmadı müşteri çıkmadı. Bunlardan Bangay ve Emir isimli yarımkan iki kısrağı Merkez Kumanı Ferhat ve Billûr atlı anglo arap binicisi Hacı Bekir zade Ali Muhittin Bey satın almışlardır. 8 kısrak 355 ile 400 lira arasında satıldı.

### Beşinci koşu

Çıkma manialı yarış üniformalı zabitlerin mahsustu. Koşu yerinin muhtelif yerlerine mania konulmuştu. Dört at koşmak etti ve 2800 den koştular. Pörgetyü çıkmak üzere sola sapmasına rağmen şayanı hayret bir fırlayışla öne geçti ve her adım da mesafe kazanarak koştu. Kazandığı aralık 20 metreden fazla idi. Fakat daireyi yarılayınca gene harmlık yaptı, bütün şiddetile gene sola saptı ve tarlalar arasında kayboldu.

Bu sırada Yuryat ta sahayı terketti. Mavzika ile Pröfi sonradan açılmışlar, manialar üzerinden yel gibi süzülüyorlardı. Yanyana geldiler, Mavzika nihayette iki boy ön kazandı ve birinciliği aldı. Arkasında yegâne rakibi Pröfi vardı. İkramiye birinciye 350, ikinciye 100 lira idi.

### Altıncı koşu

Altıncı ve son yarış Karacabey Harası mahsullerinden üçünden çıkma dişi taylarındı. Cökeyler binicilik mektebi talebeleri olan çocuklardı. Talebeler kırmızı gömlek, beyaz pantalon ve siyah kadifeden kasket giymişlerdi. Tek kolda sahaya giren 12 genç atlı sıra oldular, halkı selâmladılar. Bu zarif ve göz alıcı manzara karşısında zevkle çarpan yüzlerce elin alkış sesinde tatlı bir heyecanın ahengi vardı.

Muallimleri M. Çiki bu hafta yarışı idare etmedi, çünkü bu doğrudan doğruya manialı ve 300 metrelik bir koşu idi. 12 at hemen hep bir arada yol alıyorlardı.

Bu girift şeklile önde gidenleri farketmek imkânı yok gibiydi. Ekserisinin damı doru olan atlar, tozlu yolda sanki hayal olmuşlardı.

Neticede Nazmi Efendinin bindiği 35-4 numaralı al kısrak birinci, Yunus Efendinin idare ettiği 44-4 yağız kısrak ikinci, Mustafa Efendiyi taşıyan 21-4 al kısrak üçüncü geldiler.

35-4 numaralı kısrağa birinciliği kazandıran Nazmi Efendi, geçen cuma, Karacabey 35 atlı kısrağı birinci getiren çocoktu. Nazmi Efendi henüz yaşının küçük olmasına rağmen atını hayret ve takdire lâyık bir meharetle kullanıyor, koşunun tarzına hasımlarının gayretine göre vaziyetten vaziyete geçip muvaffakiyetin yolunu buluyordu. Dünkü koşuların kahramanı her halde profesyonel cökeyler değil bu temiz kanlı Türk çocuğuydu, ve her halde tefahürü kendine yaraştıran bu kazanışı, yetiştirilmesindeki itina kadar ve belki daha ziyade o gence babasından mevrus, muhitinden müntekil bulunan fitrî istidada medyun olmak lâzım gelir.

## VUKUAT

### Cerh vak'aları

#### Alacak mes'elesinden

**Kumkapıda oturan balıkçı Niko ile arkadaşı Artin arasında dün akşam bir alacak mes'elesinden kavga çıkmış ve Niko bıçakla Artini dört yerinden yaralamıştır.**

**Zabıtaca tahkikat yapılmaktadır.**

**Sermayeyi yaralamış**

Küçük pazarlı Hasan isminde biri dün gece Feridiyede sermaye Nuranı, kavga neticesinde ayağından bıçakla yaralamıştır. Carih Hasan derdest edilmiştir.

**Dört yerinden vurmuş!**

Bostanbaşında oturan Tahir ile arkadaşı Sefa isminde biri dün bir mes'eleden dolayı kavga etmişler neticede Sefa bıçakla arkadaşını dört yerinden ağırca yaralamıştır. Zabıtaca tahkikata başlanmıştır.

### Deniz kazaları

#### Denizde biri boğuldu

**Fatihte Çarşambada oturan 16 yaşında Ahmet dün Yenikapıda denize girerek sahilden uzaklaşmış ve yüzmek bilmediği için biraz sonra boğulmuştur. Ahmedin cesedi denizden çıkarılmıştır.**

### Kazalar

**Tramvay kazası**

Vatman Haydarın idaresinde bulunan 44 numaralı tramvay arabası dün gece Beyazıtta Vahram isminde bir çocuğa çarparak mecruhiyetine sebebiyet vermiştir.

### Müteferrk

**Bir tayfa boğuldu**

Haydarpaşada oturan, (237) numaralı mavnada tayfa İnebolulu Osmanın dün gece sarası tutmuş ve Osman birden bire kaldırıp kendini denize atmıştır.

Osman denizde biraz sonra boğulmuş ve cesedi sudan çıkarılarak tıbbı adliye gönderilmiştir.

**Bir bahçıvanın hiddeti**

Kasımpaşada oturan Arnavut bahçıvan Rifat dün Kasımpaşa pazarında Seyfi isminde bir satıcı ile kavga etmiş ve neticede tabancasını çekerek Seyfinin üzerine yürümüştür. Seyfi kaçmağa başlamış, bunun üzerine Arnavut Rifat tabancasını üç el ateş etmiştir.

Çıkan kurşunlardan biri Seyfinin topuğuna, diğeri de bir bakkal dükkânında öteberi alan Şaban Efendi isminde bir mütekaide isabet etmiştir.

Şaban Efendinin yarası sol böğründen olup tehlikelidir. Carih Rifat tabancası ile beraber yakalanmış ve mecruhlarda hastaneye nakledilmiştir.

**4 metreden düşerek ölmüş**

Vefada Darilhadis mahallesinde Türbe sokağında sabık şeyhülâm Nuri Efendinin evinde kiracı hamal Bekirin bir yaşındaki kızı Hikmet dün akşam evin ikinci katındaki sofada oynamakta iken merdivenin parmaklığı arasından dört metre aşağı sofaya dönerek vefat etmiştir.

**Doktor muayenehanesinde vefat**

Aksarayda Muratpaşa mahallesinde Millet caddesinde doktor Selim Beyin muayenehanesine dün saat 11 de bir hasta gelmiş ve muayenehanede kalp sektesinden vefat etmiştir.

50 yaşında kadar olan bu adamın üzerinde çıkan evrakından isminin Raif olduğu ve Vidos ta oturduğu anlaşılmıştır.

## Harici haberler

### Rus amelesi arasında Çin Aleydarlığı

Moskova 23 (A.A.) — Tas ajansı yazıyor: Çinlilerin yapmış oldukları akınlarla Rus tebaasına karşı yapılan tazyikler, amelenin infialini mucip olmaktadır. Amele, harp tahrikâtının önüne geçmek için şiddetli tedbirler ittihazını istemektedir. Bir çok fabrika amelesi, kendilerini seferber addetmeğe, köylüler de mahsullerinin fazlasını hükûmete satmağa karar vermişlerdir. Genç köylüler, müçtemian kızıl orduya kaydedilmektedir.

**Pirede komünistler**

Pire 23 (A.A.) — Polis, genç komünistleri 25 ağustosta içtimalar tertibine davet eden bir takım komünist beyannameleri müsadere etmiştir.

**Pariste Alman talebesi**

Berlin 23 (A.A.) — Parise gitmiş olan 10 kadar lise talebesi hakkında şehremaneti ve hariciye nezareti tarafından resmi kabul icra edilmiştir.

**Bir krovazörde infilâk**

Paris 23 (A.A.) — Duguay Trouin krovazöründe vukua gelen bir infilâk neticesinde 3 tayfa telef olmuştur.

## Liseler mübayaat komisyonundan:

Kabataşta Gaziosmanpaşa mektebinde ber mucibi keşif yapılacak olan tamirat, eylûlün on beşinci pazar günü saat on altıda ihale edilmek üzere kapalı zarf usulile münakasaya konulmuştur. Taliplerinin şeraiti anlamak ve keşifnameyi görmek üzere komisyon kitabetine müracaatları.

Zayi — İstanbul kız orta mektebinden almış olduğum tasdiknamemi zayi ettim yenisini alacağımdan hükmü olmadığı ilân olunur.

56 numaralı Hikmet

## İzmir Nafia başmühendisliğinden:

1 — İzmir - Menemen - Bergama yolunun 58+000 kilometrosunda 14 ve 93+093 kilometrosende 21 ve Bergama - Kınık yolunun 4=450 4+800 kilometrosunda iki den 14 ve bir den 6 metroluk olup (25 006) lira 75 kuruş bedeli keşifli bulunan 5 köprünün beton arme olarak yeniden inşası üç ayda ikmâl edilmek şartile kapalı zarf usulile ve 20 gün müddetle münakasaya konulmuştur.

2 — Münakasaya meslek, haysiyet ve itibarına ve iktidarı ve malisine itimat olunarak kabul olunacaktır.

3 — Münakasaya iştirak edeceklerin 661 numaralı münakasa ve ihalât kanununa tevfikan bedeli keşfin % 7,5 nispetinde dipozito veya banka mektubu vereceklerdir.

4 — Bir şirket veya şürekâ namına teklifatta bulunan talipler teklif mektuplarına temsil ettikleri şirket veya şirketlerin kendilerine selâhiyetname verildiğini mübeyyin vekâletnameyi rapta mecburdurlar.

5 — Münakasaya dahil olanların münakasaya konulan inşaatın proje ve keşifnamesile şeraiti umumiye dafteri ve fennî şartname münderecatını tetkik ve deruhte edecekleri ameliyatın tafsilât şeraitine tamamen vukuf hasıl eylemiş ad ve itibar olunur.

6 — Taliplerin yevmi ihale olan 4 - 9 - 929 çarşamba günü saat 11,5 kadar tekliflerini Nafıa başmühendisliğine tevdi ile makbuz almaları.

## İstanbul gümrükleri Başmüdürlüğünden:

İstanbul gümrükleri başmüdürlüğündeki kalorifer için münakasai aleniye suretile 150 Ton Lavamarin kömürü mubayaa olunacaktır.

Taliplerin başmüdürlükte mevcut şartnameyi görmekle beraber 10 eylûl 929 salı günü saat 16 da icrası mukarrer münakasaya iştirak edebilmeleri için mezkûr başmüdürlükteki komisyona müracaatları.

İstanbul gümrükleri için münakasai aleniye suretile 28,400 kilo mangal gömürü mubayaa olunacaktır. Taliplerin İstanbul gümrükleri başmüdürlüğünde mevcut şartnameyi görmekle beraber 10 eylûl 929 salı günü saat 15 te icrası mukarrer münakasaya iştirak edebilmeleri için mezkûr başmüdürlükteki komisyona müracaatları.

İstanbul gümrükleri için münakasai aleniye suretile 806 çeki odun mübayaa olunacaktır. Taliplerin İstanbul gümrükleri başmüdürlüğünde mevcut şartnameyi görmekle beraber 10 eylûl 929 salı günü saat 14 te icrası mukarrer münakasaya iştirak edebilmeleri için mezkûr başmüdürlükte ki komisyona müracaatları.

## İstanbul küçük sıhhat memurları mektebi müdürlüğünden:

Her gün zevale kadar kız ve erkek talebe kaydedilmektedir. Kayıt müddeti ağustos nihayetine kadardır. Tahsil müddeti iki senedir. Nehari ve meccanidir. Talebe tahsil esnasında askerlikten müeccel ve mezun olunca hizmeti maksureye tabidir. Mektepten mezun sıhhat memurlarına ilk senelerde ayda 50 - 70 lira verilecektir. Sonraları kıdemine göre diğer devlet memurları gibi maaşları artırılacaktır. Müracaat sıhhat Vekâletine veya mahallî sıhhat müdürlüklerine verilecek bir istida ile olur. Fazla izahat almak isteyenler Sirkecide demirkapıda mektep idaresine müracaat edebilirler. Arzu edilirse taşraya matbu mufassal duhul şeraiti varakalarından gönderilir.

1 — Türkiye Cumhuriyeti tabasından olmak.

2 — Yaşı yirmiden aşağı veya yirmi beşten yukarı olmamak.

3 — Ahlâkı mazbut ve her şaibeden ari bulunmak.

4 — Askerlikle alâkası olmamak.

5 — Lise altı derecesinde tahsil görenler imtihan ile ondan yukarı tahsil görenler imtihansız kabul olunur.

Nafıa Vekâletinden:

## Serbest Mühendis ve mektepten mezun fen memurlarına

Şose ve köprüler ve sular umum müdürlüklerinin merkez ve vilâyetler kadrolarında muhtelif maaş ve ücretlerle kullanılmak üzere en yüksek dereceden itibaren muhtelif kıdem ve liyakatte mühendis ve fen memurlarına ihtiyacımız vardır.

Ağustos nihayetine kadar müracaat olunarak mevcut şartnamelerimiz dairesinde kendilerine teklifatta bulunacağız. Arzu edenlerin mektup ve hatta telgrafla mezun oldukları mekteplerle haiz oldukları vesikalardan bahsederek Nafıa Vekâleti müsteşarlığına müracaat etmelidirler. Bilâhare vesikaların asıl veya musaddak suretleri Vekâletçe tetkik olunacaktır.

Ayni vazifeler için ecnebilerden vuku bulacak müracaatlar ayni şartlarla kabul ve tetkik olunur.

## İstanbul Posta ve Telgraf başmüdürlüğünden:

İstanbul, Galata, Beyoğlu ve Pangaltı meyanesinde cari motosikletli telgraf nakliyatına talip zuhur etmediğinden münakasa bir hafta sonraya talik edilmişti bu ikinci münakasa günü de talip zuhur etmediğinden pazarlıkla ihalesine karar verilmiştir. Talip olanların pazarlık müddeti zarfında müracaatları ilân olunur.

| Adet | |
|---|---|
| 150 | Saç soba |
| 100 | Madenî soba |
| 5000 | Siyah boru |
| 400 | Yerli dirsek |
| 300 | Avrupa dirseği |
| 400 | Galvanizli boru |
| 150 | Tabla |
| 150 | Odunluk |
| 300 | Kürek |
| 300 | Maşa |
| 200 | Anahtar |
| 300 | Şapka |

## Vilâyet daimî encümeninden:

İlk mekteplere muktezi balâda müfredatı muharrer levazımı teshiniye 4 eylûl 929 çarşamba günü saat on bire kadar kapalı zarf usulile münakasaya konulmuştur. Taliplerin teminat ve teklif mektuplarını vakti muayyene kadar encümene tevdi eylemeleri.

| Bedeli kşşfi lira | |
|---|---|
| 583,78 | Çarşı kapıda Çorlulu evvel sani medrese binası |
| 549,47 | Ebüssuut caddesinde 11, 13, 15 No matbaa binası |

## Vilâyet daimî encümeninden:

Balâda muharrer emlâki hususiye tamiratı 4 eylûl 929 tarihine müsadif çarşamba günü saat on bire kadar münakasaya konulmuştur. Taliplerin encümeni vilâyete müracaatları.

## Seyris

Merkez acentas
başında. Beyoğlu
Şube acentası: M
altında İstanbul

İzmir-Mersin
(CUMHURİYE
ağustos salı 12 d
mından kalkarak
İzmire ve akşamı
karak Antalya, A
gidecek ve dönüşt
mor, Alâiye, A
uğrıyarak geleceki

Bozcada
(GELİBOLU) va
cumartesi 17 de
dan hareketle Gel
Çanakkale, İmroz, B
cek ve Çanakkale,
boluya uğrıyarak

Antalya
(KONYA) vap
tos pazar 10 da G
dan hareketle İzmi
rum, Rados Fethiy
talyaya gidecek
mezkûr iskelelerle
difli, Kalkan, Sakı
Geliboluya uğrıyar

TRABZON BİRİN
(KARADENİZ) va
pazartesi 12 de Gala
hareketle İnebolu, Sa
Trabzon, Rize, Hopa
dönüşte Pazar isk
Sürmene, Trabzon, G
Ordu, Ünye, Sams
Zonguldağa uğrıyara
Hareket günü yük k

İstanbul icra dairesind
mın borcundan dolayı bi
rinci sıra numarasile ipo
Beşiktaşta Yeni mahalle
sinde atik 69 cedit 73 nu
bir bap hane ihalei evve
için otuz gün müzayedey
Hududu: Bir tarafı va
bir tarafı Aptullah Beyin
hanesi ve tarefeyni tarik
yüz arşun terbiinde araz
iki yüz arşunmahalli Ihl
nazır ahşap hane ve bost
nazır tahminen yüz doksa
de ahır, samanlık ve iki
muhtevi olup tahminen
terbiindeki mahalli dahi
çedir.
Evsaf ve müştemilâtı:
na nazır cedit 73 numara
bahçe kapısından girildik
varla mahfuz eşcar gayri
çeden yedi ayak merm
zemini mermer etrafı cam
tan çifte kanatlı ahşap
ahşap bir sofa üzerinde
iki çeşme vardır. Derunu
leri ve dolapları bulunan
oda bir helâ, merdiven a
den zemin katına ahşap
dikte bir taşlık üzerinde
mahalli bir helâ sabit
kırık malta döşeli bozuk
muhtacı tamir kemer o
de çamaşırlık ve bir yük
methali bulunan bir mut
kata çıkıldıkta bir sofa
derununda aptesanesi bu
dolaplı büyük üç oda d
sofa üzerinde yüklü ve
camekânlı balkonumsu
mini ahşaptır. Ve bir apt
daha üst kat tavanlı ça
olup tarafeyninde bir k
adet dolap vardır. Derun
ve Tevfik Beyler kiracid
sokağa nazır cihetteki
beton aralık üzerinde b
hayvan istiabında ahır
'an dört ayak merdiven
bahçeye methali bulunar
manlık, bir kümes, ve
olup yan taraftaki beton
tarafındaki setli bahçeye
Muhtacı tamir işbu e
muhamminesi dört bin
İştirasına talip olanlar
malûmat almak istiyenle
hamminesinin yüzde on
akçesini ve 929-4059 do
İstanbul dördüncü icra m
racaat etmeleri ve 30-9-9
14 ten 16 ya kadar ihale
kılınacağı ilân olunur.

Operatör
HALİL S
BASUR ME
Fistül ve s
Ameliyatlı ameliyatsı
tedavi ve bilcümle
eder. Saat 1-7 Di
Hamam No.

Müsabakan
mutlaka iş
edinin
1000 lira
mükâfat vere

# rt. U. Müdürlüğünden:

Ankarada harita umum müdürlüğüne merbet leyli ve mecani harita ne 20 talebe alınacaktır.
- Tam devreli lise ve muadil mekteplerden mezun olmak.
- Mezuniyetnamesi olmıyanlar tam devreli lise derecelerinden imtinuvaffak olmak.
- Muktazi vesaikin ibrazı.
- Müracaat zamanı (15) eylûle kadardır.

Mektebin hali hazırı ile alacağı âli derece şekli ve bu mektepten denlerin memuriyetleri hakkında malûmet almak isteyenlerin An-Cebecide Harita müdürlüğüne müracaat etmeleri.

# Ticaret Odasından mühim ilân

9 senesi oda kayıt ücretlerile kazanç üzerine mevzu % 2 oda resminin ahsil müddeti 30 ağustos 1929 akşamı hitam bulacak ve bu ücreti tmemiş olanlar hakkında 1 eylûlden itibaren iki misli ceza tahakkuk k tahsilât maa ceza ve icra vasıtasile yapılacaktır.

adarların bu cezaya maruz kalmamak üzere müddetin hitamından a veznesine müracaatla borçlarını ödemeleri son defa olmak üzere nur.

# negöl Belediyesinden:

öl kazası Belediye mezbahasında tesis olunacak Lâborotuvar için sına lüzum görülen alât ve edevat ve edviye münakasaya konulmuş lan talip olanların kazayı mezkûr Belediyesine müracaat ve yahut talep etmeleri ilân olunur.

# et Demir yolları ve limanları umumî idaresinden:

hyada Devlet Demiryolları idarei umumiyesine ait olup Osmanlı m tahtı isticarında iken mukavele müddeti hitam bulan ardiyenin müddetle icarı için kapalı zarfla yapılan müzayede neticesinde iat haddi itidalde görülmediğinden mezkûr ardiye yeniden müzaazolunmuştur.

olanların yüz lira teminat akçesini müsteshaben 5 - 9 - 929 tarihinde ya kadar Haydarpaşada İşletme Müfettişliğine lüzumu müracaatları ur.

# niyet Sandığından:

her türlü kolaylık göstermeği Sandık vazife bilir. Emlâkini ipotek Sandıktan para istikraz edecek müşterilerden işlerini bizzat göre-n dellâl ve komisiyoncu gibi hariçten bazı kimselere müracaatla asraf ihtiyar etmekte oldukları nazarı itibare alınarak bu kere u gibi müşterilere kolaylık olmak üzere mahsus ve muvazzaf tayin etmiştir. Vergi ve belediye ve tapu idarelerindeki bu ipotek ini bu memurlarımız vasıtasile yaptırabilecekler ve kendilerine aidat namile birşey verminyeceklerdir. Alâkadarların malûmu olmak ı keyfiyet olunur.

# (Kaptan aranıyor)

## lisiye Umum Müdürlüğünden:

leniz boğazı haricindeki fener işaret gemisinin ikinci kaptanlığı r. (80) lira ücreti şeliriye ve (20) lira tayın bedeli verilecektir. farı karibe süvariliği şahadetnamesi şarttır.

olanların 29 ağustos 929 tarihine kadar istidaname ile vesaiki müstashiben Galata rıhtımındaki Maritim hanında Tahlisiye mümüracaatları.

# lemiş Belediyesinden:

altmış sene müddetle şehir ve cıvarı için su celp ve tevzi ve kuvvei ye tevziatı umumiyesini tesis ve işletmek imtiyazını haiz Ödemiş (312.000) üç yüz on iki bin lira bedeli keşfi olan Üzümlü an şehre su isale ve elektirik istihsâl ve tevziat tesisat ve inşaatını tarihinden itibaren altmış gün müddetle ihale kanununa tevfikan f usulile münakasaya koymuştur.

ünakasaya iştirak edecke olan şirket veya müteahhitler erbabı olduğuna ve yahut bu gibi inşaat icra etmiş bulunduğuna dair duğu mahal belediye ve şehremaneti veya nafia heyeti fenniyyeteber şehadetname ve yahut tastikname ibrazına mecburdur.

üteahhit sahibi sermayeden olupta su ve elektirik inşaatına aşına takdirde inşaatın bidayetinden nihayetine kadar refakatinde ikinci zikrolunduğu vechile şehadetnameli bir veya iki su ve elektirik istihdam edeceğine dair kâtibi adillikten musaddak bir taahhütile idarei belediyeyi temin edecektir.

ünakasaya iştirak edecek olan müteahhit evveliemirde bedeli de yedi buçuğu olan (23.400) yirmi üç bin dört yüz lira teminat kbuzunu veya muteber bankalardan birinin kefalet mektubunu cburdur.

ale 30 - 9 - 929 pazartesi günü saat 16 da Ödemiş belediyesinde r. Proje ve evrakı keşfiyye asıllarıla tercümelerini ve mukavelei görmek isteyenlerin İzmirde belediye Ankara ve İstanbulda şehı heyeti fenniyyesine ve Ödemişte belediye dairesine müracaatları e.

# et Matbaası Müdürlüğünden:

500 Tura siyah yerli meşin
000 Ayak vişne rengi koyu marüken
000 Ayak vişne rengi yarma marüken
500 Ayak nefti rengi koyu marüken
500 Ayak siyah rengi koyu marüken
000 Ayak nefti rengi yarma marüken

ve ecnası balâda muharrer meşin ve marüken numuneleri veç a olunacaktır.

rin 12 eylûl 929 tarihine müsadif perşembe günü saat 16 da müteşekkil mubayaat komisyonuna ve şartnameyi görmek isteer gün muhasebeciye müracaatları.

# âyet daimî encümeninden:

keşfi üç bin dokuz yüz lira sekiz kuruştan ibaret Büyük - Silivri arasında on bir adet köprü ve menfez tamiratının s 929 carşamba günü saat on birde pazarlık suretile ihalesi ir. Taliplerin yollar Baş mühendisliğinden alacakları ehliyeti esikalarile encümeni Vilâyete müracaatları.

# âyet daimî encümeninden:

larda Kepenekçı sinan medresesi harap odalarının ankazına edenin 1 eylelûl 929 pazar gününe kadar temdit edildiği r.

---

DOYÇE LEVANT LINYE

Hamburg, Brem, Anvers, İstanbul ve Bahrisiyah arasında azimet ve avdet muntazam postaları.

Hamburg, Brem, Stetin, Anvers ve Roterdamdan limanımıza muvasalatı beklenen vapurlar:

NOPLIA vapuru 23 ağustosa doğru
PERA „ 29 „ „
YALTA „ 30 „ „
HERAKLEA „ 2 eylûle „

Burgaz, Varna, Köstence, Kalas ve İbrail için limanımızdan hareket edecek vapurlar:

NAPLIA vapuru 23-24 ağustosta tahmilde

Hamburg, Brem, Anvers, Roterdam ve Dancig limanlarına doğru yakında limanımızdan kareket edecek vapurlar:

SIRA vapuru 26 - 27 ağustosta tahmilde
PERA vapuru 29 ağustosta 2 eylûlde tahmilde
HERAKLEA vapuru 3 - 4 eylûlde tahmilde

Tekirdağ ve Bandırma limanlarından Londra. Roterdam ve Hamburga hareket edecek vapurlar.

PERA vapuru 4 - 6 eylûlde tahmilde

Fazla tafsilât için Galatada Ovakim yan hanında kâin umumî acentalığına müracaat.

Telefon; Beyoğlu 641-674

---

Hantalzade Tayyar vapurları
AYVALIK - İZMİR POSTASI

# TAYYAR VAPURU

## 25 Ağustos Pazar

günü saat 17 de Sirkeci rıhtımından hareketle Gelibolu, Çanakkale, ve Körfez tarikiyle Ayvalık, Dikili ve İzmire azimet ve avdet edecektir.

**Dikkat: Pazartesi günü (Edremit)e muvasalat eder.**

Yük ve yolcu için Eminönü, Reşadiye caddesi Rıhtım hanındaki idarehanesine müracaat, Tel. İstanbul 1977

Yolcu bileti vapurda da verilir.

---

HACI YAKUP ZADE VE ŞERİKİ VAPUR acentalığından:

**KARADENİZ** Lüks ve sür'at **POSTASI**

**GERZE** vapuru 26 Ağustos **PAZARTESİ**

akşamı saat altıda Sirkeci rıhtımından hareketle (Zonguldak, İnebolu, Gerze, Samsun, Ordu, Gireson, Trabzon, Rize ve Atina) iskelelerine azimet ve ayni iskeleler ile Mapavri ve Vakfıkebire uğrayarak avdet edecektir.

Tafsilât için Sirkecide Yalı Köşkü caddesinde Küçük Kır Zade hanındaki acentasına müracaatları. tel. İst. 3118

---

Sadık Zade Biraderler Vapurları
Kara Deniz Muntazam ve Lüks Postası

# Sakarya

Vapuru 25 Ağustos **Pazar**

Sirkeci rıhtımından hareketle (Zonguldak, İnebolu, Sinop Samsun, Ordu, Gireson Trabzon ve Rize) İskelelerine azimet ve avdet edecektir.

Tafsilât için Sirkecide Mes'adet hanı altında acenteliğine müracaat. Adresi Telefon : İstanbul 213

---

Gillette fabrikası müstahteminden dokuz da dördü

daima veni bıçakları *muayene ed-mektedir*..... gayri muntazam bulunan bıçaklarher zaman iptal edilmektedir. Bu yüzden Gillette her vakit iyi traş olmanızı temin eder.

Yola çıkmazdan evvel bir paket almanızı derhatır ediniz.

# Gillette

---

İstanbul liseler mübayaat komisyonundan:

İstanbul erkek muallim mektebinde olbaptaki keşifname ve şartname mucibince yapılacak tamirat ve inşaat kapalı zarf usulile münakasaya konulmuştur. 8 eylûl 929 tarihine müsadif pazar günü ihalesi icra kılınacaktır. Taliplerin şeraiti anlamak üzere liseler mübayaat komisyonu kitabetine müracaatları.

---

# Saatlerinin

satış mahalleri:

**Beyoğlunda: İstiklâl caddesinde 356 numaralı VARTAN ticarethanesi**

**Galatada: Tünel karşısında MEYER saat ticarethanesi**

İstanbulda:

**OROZDİBAK müessesatı Umumî deposu : İstanbulda Celâl Bey Han No 11**

---

# Yelkenci Vapurları

İZMİR SÜR'AT POSTASI

Lüks ve seri vapuru **İSMET PAŞA** **25 ağustos Pazar** günü tam saat 15 te rıhtımından doğru **Galata İZMİRE** hareket edecektir.

Tafsilât için Sirkecide Yelkenci Hanında kâin acentasına müracaat Tel. İstanbul 1515

Ve Galatada merkez rıhtım hanında Celepidi ve Stafilopati acentalığına müracaat. Telefon Beyoğlu 854

---

**BAYRON-MARSILIA-EKSPRES**

**İSTANBUL - PİRE - MARSILIA arasında lüks ve sür'at postası**

(Andros) vaporu 28 ağustos saat 18 (Midilli, Pire ve Marsilya)ya azimet ve 4eylûlde Marsilyaya muvasalat edecektir

Pire için tenzilâtlı fiatlar. Dünyanın başlıca limanları için bilet ve konşmento verilir. üçüncü sınıf yataklı mevkileri vardır.

Umum acenteleri: Anağnostopulos ve Siskidis Galatada çinili rıhtım Han. Telefon Beyoğlu 2612-2613. Galata ve Beyoğlu şubeleri beynelmilel yataklı vagon kumpanyası.

---

# GEYVE PANAYİRI

## Geyve belediyesinden;

İlk defa küşat ve eylûlün on dördüncü cumartesi gününden itibaren üç gün müddetle devam edecek ve panayıra gelecek züvarın istirahatları için kâfi derecede oteller mevcut bulunduğu gibi esnaflara mahsus barakalar inşa edilmekte olduğundan arzu buyuran esnaf ve tüccaranın teşrifleri halinde azim istifadeler temin ve memnun kalacakları ilân olunur.

# Deniz Satınalma komisyonundan:

## 50 Ton Gaz, 35 ton Benzin

Pazarlıkla ihalesi 2 eylül 929 pazartesi günü saat 14 te kapalı zarf usulile münakasaya konulan ve 12 ağustos 929 tarihinde ihalesi icra edilecek olan ve miktarları yukarıda yazılı Gaz ve Benzinin yevmi mezkûrda talip zuhur etmediğinden tekrar münakasaya konmuştur. Şartnamesini görmek isteyenlerin ve itasına talip olanların balâda muharrer gün ve saatte Kasımpaşada Deniz Levazım Satınalma komisyonuna müracaatları.

# Vilâyet daimi encümeninden:

28 Ağustos 929 tarihine kadar münakaeaya konulduğu ilân olunan İstanbul san'atlar mektebi tamiratı tahir edilmiş olduğu ilân olunur.

---

Göz Doktorlarının nazarı dikkatine!

**(GLAUKOM) hastalığının yegâne çarei tedavisi**

Berlinde [M. WHEEM A. G.] fabrikasının meşhur profesör [KARL HAMBURĞER] in müstahzeratından

# GLAUKOSAN

ilâcıdır. Nümunelik ve tafsilât almak için İstanbulda Alyanak Hanında 26 numaraya müracaat. Tel. İstanbul 392

---

**Beyoğlu Tom Tom sokağında**

## İtalyan lisesi ve Ticaret mektebi

**1 Eylûl tarihinden itibaren talebe kayıt ve kabülüne başlanacaktır. Mektep muhtelif olup atideki kısımları ihtiva etmektedir:**

**1) İhzarî sınıf: İtalyanca bilmeyen talebe içindir. Tahsil müddeti bir senedir.**

**2) İlk devre adi ve ticarî sınıflar: 4 senedir.**

**3) İkinci devre lise ve ticarî sınıfları 3 senedir, bu kısımdan muhasiplik veya lise şahadetnamesi verilir. Lise mezunları Darülfünuna devam edebilirler, Kayıt için lâzım olan vesikalar şunlardır:**

**1— Hüviyet cüzdanı. 2— Aşı şahadetnamesi. 3— Mektep şahadetname veya vesikası. 4— Üç adet kartonsuz fotoğraf. 5— Hüsnühal varakası.**

**İhzarî ve ilk devre sınıfları devam ücreti 14,50 lira ve ikinci devre sınıfları için 23,50 lira olup kaydolunurken tamamen tesviyesi lâzımdır. Kayıt muamelesi 30 eylûlde bitecektir.**

**Mektep düdriyeti**

---

HUMMAYI MURZAĞI - ISITMA

KANSIZLIK — Zafiyet ve Kuvvetsizlik halâtında

# KINYUM LABARAK

Nem hazım, defi humma ve kuvvet şarabını istimal ediniz.

Yemekten evvel ve ya sonra bir likör kadehi.

Eczanelerde satılır : Maison L. FRERE (E. Vallant & Cie) 19, Rue Jacob, PARIS

---

## Fransızca muallimi aranıyor

Taşrada Fransızca tedris için dolgun maaşla husust bir muallim aranıyor. Şeraiti anlamak üzere Galata postanesi yanında İtimadı mi han birinci katta Fahrettin Beye mürucaat edilmesi.

---

# inşaat müteahhitlerine

## Zonguldak yüksek maden mühendis mektebi müdiriyetinden :

**Keşif bedeli 49 bin küsur liradan ibaret ola mektep müştemelâtından maden işletme enst tüsünün üst katiyle bakiyei aksamının inşa kapalı zarf usulile bir ay müddetle münakasay konulmuştur. Proje, keşif ve şeraiti anlama istiyenler İstanbulda Şehremaneti civarında İ tanbul maden mühendisliğine ve Zonguldak mektep müdiriyetine müracaat edebilirler İhalesi eylûlün 10 uncu günü icra edileceâinde kapalı zarflar eylûlün 7 inci günü saat 16 d Zonguldak maden idaresinde açılacağından il teminatı havi kapalı zarflar daha evvel mekte müdüriyetine vasıl olmalıdır.**

---

# Güzel san'atlar Akademisinde

## Avrupa müsabakaları ve yeni talebe kayd

1 — Bu sene Avrupaya bir mimar, bir ressam ve bir heykeltraş talel gönderilecektir. Müsabakalara 31 ağustosta başlanacaktır. Mimarî müs bakası yalnız bu sene mezunlarına munhasır olmayıp bu müsabaka Akademi mimarî şubesi diplomasını haiz ve otuz yaşını ikmal etmem olanlar resim ve heykel müsabakalarına 30 yaşını ikmal etmemeiş or derecede tahsil görmüş her Türk iştirak edebilir.

### Yeni Talebe kaydı

2—Akademi mimarî şubesine lise derecesinde ve resim, heykel vetezyi san'atlar şubesine orta derecede tahsili ikmal etmiş olanlar kabul edil

Akademi naharidir. Yalnız mimarî subesine bu sene yüksek muallimektebinde ibate ve iaşe edilmek üzere beş leylî talebe alınacaktır. V bunlar talipler arasından en yeni şeraiti haiz olanlar meyanınd seçilecek ve diğerleri nehari kalacaklardır.

Mimarî şubesinde tahsil müddeti beş, tezyini san'atlar şubesinde i senedir. Diğer şubelerde otuz yaşına kadar çalışıla bilir. Tezyini san'atl şubesinde, ilâncılık, hanım işleri ve moda, çinicilik, dahili mimarî v mobilyecilik ve batik atelyeleri açılacaktır.

3—Hiç bir talebe şart ve hakkına tabi ve malik olmaksızın resim, heyk ve tezyini san'atlar şubesine ayrıca serbest talebe kayt olunur.

Akademi tedrisatı meccanendir. Gerek müsabakalara ve gerek Akademiye kaydedilmek için müracaat zamanları perşembe ve pazarte günleri saat 9 ilâ 17 dir.

---

# Mektep kitaplarının tabı münakasası

## Devlet Matbaası Müdiriyetinden :

Yeni ders senesi iptidasına yetiştirilmek üzere bazı riyaziye kitaplarının tertip ve tab'ı için alenî münakasa yapılacaktır,

Kitapların müsveddeleri yeni harflere çevrilmiş olarak şekil ve resimlerile birlikte tab'a verilecektir. Talip olan matbaa sahiplerinin cebir müsellesat, Kimya, fizik gibi riyaziye kitaplarını tertip edebilecek kâf mıkdarda hurufat ve rumuz ve işarete malik olmaları şarttır. Münakasaya iştirak etmek istiyenler her gün matbaaya müracaatla şartnamey görebilirler. Münakasa eylûlün 14 üncü cumartesi günü saat on altıd yapılacaktır, Münakasaya girmek istiyenler teminat akçelerini v fat kataloğlarını beraber getirmek üzere o gün matbaada Saadettin yonuna müracaat etmelidirler.

[...eyi çeviriniz]

SUI hazimden ve inkibazdan müztaripmisiniz? Her gün bir su kadehi derununda bir kahve kaşiği Eno's "Fruit Salt" meyve tozu alınız.

Altmiş senelik cihanşumul şöhret ve muvaffekiyeti tesiri kat'isine delildir.

sturya fabrikaları hezaran sandaliyeleri umumî satış deposu; İstanbulda ğlu hanında 46-47 numaralı **Joz. N. Aciman** telefon İstanbul 2409 ynı depoda envai çeşit perde ve döşemelik kadife hare ve fantazi kumaşlar i ıstor, perde mister, tül; keten perde, örtüler; maroken deriler, piriç korni rinç ve lake karyolalar ile çocuk karyolaları fabrika fiatına toptan ve satılmaktadır Fiat maktudur. Handa asansor vardır.

1 ilâ 8 eylûl 929 da devam edecek

**YANA BEYNELMİLEL SERGİSİNİ**

et ediniz. Avrupanın en mükemmel mübayaat merkezidir. n Avusturya sanayii ile Avrupanın en mühim devletleri ından zengin ve pek mühim meşherlerle temsil olunmaktadır. e ucuz mal satın almak için yegâne fırsattır. Tafsilât Avusturya ethanesince alınabilir. İstanbul - Viyana ( Sofya tarikile üçüncü azimet ve avdet bileti ( 131 ) lira yerine 100 liradır. Hüviyet kaları mümessili fahrileri bulunan Galata ve Perapalâs karşısındaki Nata seyahat idarehanesinden alınabilir.

Leylî ve Neharî: Avusturya

**EN JORJ ORTA KIZ MEKTEBİ**

uma ve pazardan maada talebe kaydına başladı.
çten arzu edenler ticaret derslerile daktilografi ve stenografi derslerini muayyen saatlerde mektep talebesile birlikte alırlar.

**LEYLÎ VE NEHARÎ**

rkek kız **TURAN ORTA MEKTEBİ** Ana, ilk tali sınıfları

num sınıflara talebe kayıt ve kabulüne başlanmıştır. Müracaat için p her gün açıktır. Tafsilât tarifnamede olup isteyenlere meccanen rilir.

ES: İSTANBUL AKSARAY HASEKİ CADDESİ, TEL, İS.(3886)


## ız ve erkek Amelî hayat ektepleri müdürlüğünden:

talebe kayt ve kabulüne başlanmıştır. Kayt günleri cu- pazartesi, perşembe saat 10 dan 12 ye, 13 den 17 ye r. Talebe kadrosu mahtuttur. Zemanında müracaat lâzımki talebenin nihayet eylûlün 19 uncu gününe kadar kaytenilemeleri mecburidir. Aksi takdirde yerlerine yeni talebe tır. Birinci sınıfa ilk mektep mezunları alınır yukarı sınıfmek isteyen lise ve orta mektebe muadil sınıf talebesi sınıfın altındaki sınıf derslerinden imtihan olunur.

Amelî hayat mektebi Saraçhanebaşında Münir Paşa konaTelefon İstanbul: 2721 Erkek Amelî hayat mektebi Çağal Tel. İstanbul: 3630

## Adapazarı

### Sonbahar panayırı

dapazarı Belediyesi Riyasetinden:

dapazarı 24 eylûl 929 salı günü açılarak 27 929 cuma günü akşamına kadar olmak üzere devam edecektir. Panayır mahallinde her ihtiyacat nazarı dikkate alınarak temamen edildiği gibi Belediyemizcede azamî teshilât rilecektir. Panayırda hayvanatı fersiye, bakaganemiye, bil'umum hayvanatı ehliye, maharziye, levazımatı gıdaiye ve beytiye, tuhaüccaciye, saraciye, hafafiye, bakkaliye, meyelhasıl bil'umum eşya ahz ve ita edileceği lunur.

## ,000 kilo ekmek münakasası

## bul Müddei Umumiliğinden:

Çift
208333 asgarî
312500 azamî
} Şehremanetinin vaz eylemiş olduğu evsafı haiz birinci nevi ekmek

ve Üsküdar hapisane ve tevkifaneleri için ihalenin tasdikin- 930 tarihine kadar muktezi ekmek kapalı zarf usulile ve üddetle mevkii münakasaya vazedilmiştir. Şartnamesini görmek cumadan maada her gün İstanbul Adliye levazım Dairesine lan 12-9-929 perşembe günü İstanbul vilâyeti umuru mübayaat komisyonuna saat 15 te müracaat ra zarf kabul edilemiyeceği taliplerin ması meşrut olduğu ilân olunur.

HAMIZI BEVLİN (ASİT URİK) KURBANLARI
Tıp akademisi reisi sabıkı profesör (Lansero) tarafından tavsiye edilmiştir
Paris hastahaneleri müteahhitleri
Şatelen müessesatı
15 büyük mükâfat

damla (inme)
fartı semen
romatizma
alâmı mafsaliye

(hamızı bevl (asit urik) ile zehirlenmiş, alâm ve ıztırabata tahtı tehdidinde bulunmuş olanlar ancak

**URODONAL**

sayesinde halâs olabilirler. Zira urodonal; hamızı bevli halleden yegâne maddedir. Bilûmum eczahanelerde satılır.


# Adliye Vekâletinden:

| | | | |
|---|---|---|---|
| 1 — | Gıyap kararı - Sulh | 150,000 | Varaka |
| 2 — | Tebliğ varakası „ | 150,000 | „ |
| 3 — | İhbarname „ | 200,000 | „ |
| 4 — | Teskere defteri | 500 | Defter adet beheri yüz varakalı |
| 5 — | Zimmet defteri umum | 1500 | „ „ „ „ „ |
| 6 — | Esas defteri hukuk | 1000 | „ „ „ „ „ |
| 7 — | Tedbiri ihtiyat defteri | 500 | „ „ „ „ „ |
| 8 — | İtiraz ve temyiz kayıt defteri umum | 800 | „ „ „ „ „ |
| 9 — | Taallûk muhakeme defteri | 1500 | „ „ „ „ „ |
| 10 — | Hasılat defteri | 750 | Beheri yüz varakalı |
| 11 — | Emanet eşyayı cürmiye ceza defteri | 750 | „ „ „ |
| 12 — | Müddeiumumilik esas defteri | 750 | „ „ „ |
| 13 — | İlânat defteri | 750 | „ „ „ |
| 14 — | Muhabere defteri umum | 1500 | „ „ „ |
| 15 — | Ceza esas defteri ceza | 1500 | „ „ „ |
| 16 — | Ikrar defteri umum | 1200 | „ „ „ |
| 17 — | Temyiz sevk defteri umum | 750 | „ „ „ |

Mahakim ve devairi Adliye için kâğıt ve malzemesi levazım ambarından verilmek üzere berveçhibalâ evrak ve defatiri matbuanın tab'iyesi 12-9-929 tarihine müsadif perşembe günü saat on beşte ihalesi icra edilmek üzere 20-8-929 tarihinden itibaren yirmi gün müddetle ve kapalı zarfla münakasaya vazedildiği cihetle şartnameyi görmek ve daha ziyade tafsilât almak üzere İstanbul Adliye levazımına ve Ankarada Adliye mubayaat komisyonuna müracaat etmeleri ihalenin Vekâlet mubayaat komisyonunda icra kılınacağı ilân olunur. 1-908

# Emlâk ve eytam Bankası İstanbul şubesi müdürlüğünden:

## Kiralık emlâk

| Esas Nomarası | mevkii | Bedeli İcarı Senevisi Lira |
|---|---|---|
| 73 | Kandilli Vaniköy caddesinde 17 No maa oda dükkân | 36 |
| 92 | Büyükadada Topuz sokağında 3 No hane | 2240 |

Balâda muharrer emlak bilmüzayede icar edileceğinden taliplerin ihalenin muayyen olduğu 5-9-929 tarihine müsadif perşembe günü saat on altıda şubemize müracaatlar.


**Aziz çifçi kardeşlerimize**

**MACAR ZİRAAT MAKİNELERİ FABRİKASI**

HOFHERR SCHRATNZ CLAYTON SHUTTLEVORTH
ANONİM ŞİRKETİ TÜRKİYE MERKEZ ŞUBESİ

İstanbul Sirkeci, Ankara caddesi No 17-24 Telgraf adresi: İstanbul Hoferton

Mamulâtımız: Zürraın her türlü ihtiyaç ve nevakısını ikmal ettiğinden Türkiyede hemen her çıfçi bizim pulluğumuzla sürer, bizim traktörümüzü kullanır ve

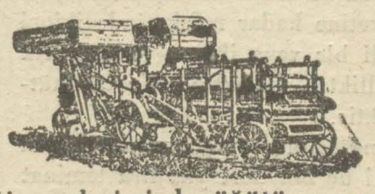

bizim harman makinelerimizde döğdüğü zahiresini gene bizim değirmenlerimizde öğütür.

Yapılacak her türlü kolaylığı müşterilerimize yapmaktayız.

Satışlarımızda diğer müesseselerin gösteremiyeceği fedakârlığı ancak biz yapabiliriz
UZUN VADELERLE SATIŞ — FIATLAR REKABET KABUL ETMEZ DERECEDE UCUZDUR.

Büyük yedek dairemiz size en müşkül zamanınızda istediğiniz parçayı derhal gönderir. Müşterilerimize arzu ettikleri dakikada mütehassıs, makineler, motörler göndeririz.

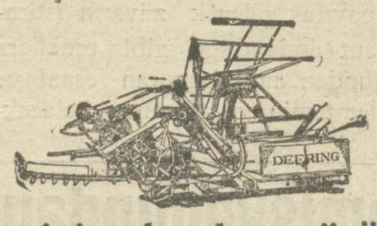


Kendi menfaatiniz için bilûmum şube ve acentalarımıza müracaat ediniz. Oralardan tafsilât ve malûmat alınız. Makinelerimizi yakından görüp anlayınız. Kataloğ isteyip okuyunuz.

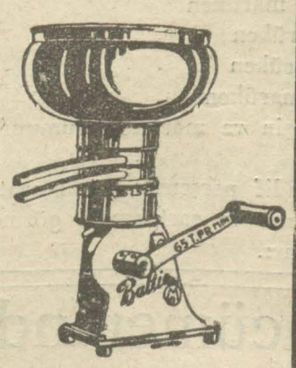


Şubelerimiz: Adana, Adapazarı, İzmir, Bandırma, Uşşak.

Türkiyenin hemen her şehrinde acentamız vardır.



**Doktor Taşçıyan**

Paris seririyatından mezun ve 28 sene tecrübeli. Frengi ağrısız iğnelerle, belsoukluğu, idrar darlığı ve ademi iktidarı elektirtkle kat'i seri ve ağrısız tedavisi. Emin önünde, İzmir sokağında N - 4



**ŞİŞLİ TERAKKİ LİSESİ**

Nişantaşı: Halil Rifat Paşa konağında
(Leylî ve niharî) kısımlarına talebe kayıt muamelesi, her gün saat 9-17 ye kadar mektep dairesinde yapılmaktadır.



Daima yalnız
**KODA**
fotoğraf makine filimlerini kulla menfaatiniz ica dandır.
Alâminüt fotoğraflar
**Minotero**
Kartlarını kulla
Her yerde satıl



**Gazeteler iç**

Paris gazeteleri şeklinc 16 sahife basar
ROTATİF MAKİN
Toptan veya perakend satılıktır.
Zirdeki adrese müracaat Libuidation Imprimeri 33, Rue Poteau PARIS



Paris Tıp fakültesinden
**Dr. MEHMET İZ**
Emrazı dahiliye ve sa [VEREM, FRENGİ] mü
Cağaloğlu Halk Fırkası ka No 21 hergün 1 - 5 hastal bul eder. Telefon İst:



**Dr. CEMİL PA**
- Dr. DJEMİL PACH
Avrupadan geldi. larını Kadıköyünde Çi vuzlarda hanesinde eder.
Telefon : 33 Erenk



**HACI RECE**
Köprü, Kadıköy iskeles Hasan paşa fırının şubesin betlerini ve ittisalindeki lebici dükkânının süt ma Hacı Recep mahtumu R efendi tarafından ihzar v edilmektedir.


## Gelepir satış

Çorlu civarında bir çiftlik teaddit ziraat makineleri b yanda 6 taraktör, 1 harma kinesi, 1 buharlı pulluk, mü mibzer ve biçer bağlar mak ve saire 28 ağustostan 6 kadar Sarayda açılacak Balç nayırından evvel ve sonra yedinden satılacaktır. Ma hüsnü halde olup tamirsiz nılabilir. Çorlu posta kutu numaraya müracaat edilmes

İstanbul dördüncü icra daire Maryam Hanımın Virkin Ha borç aldığı bin iki yüz liray kabil vefaen ferağ eylediği Ha şa Osman ağa mahalleşi Ha sokağında yeni 16, 18 numara tında bir dükkânı havi hanenin ihalesinin otuz gün müddetle deye konulmuştur.

Hududu: Yol, Aliye Hanımı Bey zevcesi Aliye Hanımın, Hanımın emlâkleri ile mahdut nen elli sekiz arşın terbiinde elli iki arşın murabbaında bin bakisi arkasında aralık bahçe

Evsaf ve müştemilâtı: Tahtın ta kopenkli derununde halâsı bir dükkân bir taşlık, frenk tu bir mutfak iki halâ bir kömürl oda yüklü dolapla bir sofa, c mada bir tarasa ufak bahçede bin iki yüz lira kıymeti muhan muhtacı tamir ahşap hanede o lira icarla Leman ve Riza Bey k Dükkânda bilâ ücret medyunu lüktatından Alfons sakindir. Ma kân haneyi almak istiyenler ziyade malûmat almak arzusu lunanlar kıymeti muhamme yüzde onu nisbetinde pey ve 929/3345 dosya numarasile dördüncü icra memurluğuna m etmeleri ve 26/9/929 tarihin 14 ten 16 ya kadar birinci ihal pılacağı ilân olunur.

## MÜZAYEDE İLE SAT

Ağustosun 25 inci pazar günü saat 10 da Beyoğlunda Ağahama 76 numaralı Avramidi apartıma 4 numaralı dairesinde bulunan b le eşyalar müzayede suretiyle caktır. Büfe dresuar masa ve sandalyeden mürekkep gayet asrî yemek oda takımı, gayet m mel asrî yatak oda takımı, aynal lavabo, tualet, iki kişilik ağaç k divan, Türk mangalı, demir soba, gardroplar, portmanto, ka perdeler ve ıstorlar, divar tab vazo, ve sair eşyalar. Anadolu ve halılar, gayet nefis Alman pey sürenlerden yüzde 25 te alınır.

Müdür: Mes'ul M. A