JORNAL DO BRASIL

Redactor-chefe — Dr. FERNANDO MENDES DE ALMEIDA

ANNO XXV || RIO DE JANEIRO — QUARTA-FEIRA, 3 DE FEVEREIRO DE 1915 || N. 34

EXPEDIENTE

Redacção e administração á Avenida Rio Branco ns. 110 e 112
Telephone da redacção: n. 70; da administração: 5.498; do balcão: 1.782.

ENDEREÇO TELEGRAPHICO
FERMENAL

ASSIGNATURAS

Exterior — Anno........ 60$000
Brasil — Anno.......... 30$000
" — Semestre...... 16$000

A assignatura póde começar em qualquer data, mas terminará em Março, Junho, Setembro e Dezembro.
Não se acceitam assignaturas por menos de seis mezes.

VENDA AVULSA

100 réis, numero atrazado 200 réis. Os mesmos preços vigoram nas cidades do Bello Horizonte e Petropolis.

AVISOS

Caixa de Amortização — Pagamento de juros nos dias 3 e 4 de Fevereiro — Lettras B e C.

Pagamentos — A 1ª Pagadoria do Thesouro Nacional pagam-se hoje as seguintes folhas: Imprensa Nacional, Laboratorio Nacional, Archivo Nacional, Hospedaria da Ilha das Flores, Instituto Oswaldo Cruz, Casa da Moeda, Directoria de Veterinaria, Inspectoria de Seguros, Bibliotheca Nacional, Junta Commercial, Corpo Diplomatico, Instituto Nacional de Musica, Instituto Benjamin Constant, Instituto de Surdos Mudos, Escola de Bellas Artes, Inspectoria de Navegação.

Correio — Esta repartição expede malas hoje pelos seguintes paquetes:
"Itapuhy", para Santos e portos do Sul, recebendo impressos até ás 8 horas, cartas para o interior da Republica até ás 8 ½, com porte duplo até ás 9.
"Araguaya", para Bahia, Recife, S. Vicente, Madeira e Europa, via Lisboa recebendo impressos até ás 8 horas, cartas para o interior da Republica até ás 8 ½, com porte duplo e para o exterior até ás 9.

Telegrammas — Acham-se retidos nas estações abaixo os seguintes:
Na Central
Para Tenente Jansen; Mandur; Sismaco, Zaida; Teb Plata; Rodrigues Pranda; Daniel Rocha; Ludovina Paixão; Jeronymo Silva, Waller, Bombar, Vasconcelos; D. Maria; Nagile, Adelina Pacheco; José Lemos, Dr. Mello Barreto, Dr. C. Lourenço; Dr. Carvalho Mendonça, Dr. Enéas Coelho; Levi; Domingos Silva; Albertino Mello, Raymunda Alves, Joanna, Tenente André Bernardino Rocha; Dr. Francisco Bressane.

Mala do JORNAL DO BRASIL — Têm cartas no escriptorio deste jornal as seguintes pessoas:
A — Alberto Alvares de Azevedo Castro, Antonio Francisco Lopes; Antunes de Castro Jubin; Adalberto Lima Vieira (Major; Abilio Carlos de Carvalho (Dr.); Arthur Ferreira Carneiro; Antonio José do Amaral Martinho, Araujo & C.; Aerden Verbag, Alfredo Morass (Dr.), Antonio Vasconcellos, Affonso Moodovell, Antonio Gonçalves Martins, Tenente Amorico de Jesus, Antonio Vieira Araujo Moura, Antonio Ferreira Carneiro, Alvaro Augusto Pinto, Armando Gama, Alarico Irineu de Araujo (Dr.), Alfredo Fontenelle.
B — Bulhões Carvalho (Dr.).
D — Diama Gama, Dary Simões, Director da "Fanfulla"; Deocleciano Martyr.
E — Eduardo Messias, Emiliano Fajal, Eduardo Ludolf (Dr.); Enéas Marini (engenheiro); Estevam Soares de Azevedo; Eduardo da Fonseca Faria; Ernestina Leal Bruno.
F — Fredolino Cardoso (Coronel); Flavio Brietto.
G — George S. Carr.
H — Hugo de Carvalho.
I — Izolina Fontes, Irmã Paula, Ildefonso Azevedo.
J — José Bernardino de Araujo Jacaré, João de Almeida, Joaquim Vieira Brêaga (2); João José Gomes Maia, José Carlos de Carvalho (Almirante), J. de Athayde, José de Sá Loba, João Rego, José Candido de Vasconcellos, Josephina da Veiga Pinto, João Casemiro Costa, Julião do Rego Barros, João Fallios.
L — Luiz Joaquim D. Gama, Luiz Alberto Barbosa.
M — Mendes Moraes, Maria Julia Malva, Maria Floripe de Almeida, Manuel A. Soares, Mario Cardoso de Menezes, Mucio Teixeira Mathias da Costa.
P — Pedro de S. Valverde, Pedro Booz, Philomena de Lemos, Polycarpo Rocha; Cap'tão Pereira Rego, Pinto Lima (Dr.), Pedro M. Lencastre.
R — Raul Santos, Reneato Floravante Bittencourt, Raul Cartos Frederick.
S — São Boaventura, Seraphim Nobrega, Saverio Di Benedicto.

Vejam os outros coupons na 2ª pagina e a explicação deste novo concurso no *Noticiario*.

JORNAL DO BRASIL
COUPON
DO
Concurso Semanal
DO
João Paulino
9º CONCURSO

Cortar todos os dias e mandar juntamente com a solução do concurso que se publica aos domingos. Cada solução deve vir acompanhada de sete "coupons", correspondentes aos dias da semana, para ter direito aos lindos premios.

No sorteio do 7º Concurso foram premiados:
Em 1º logar Nair Maranhão; em 2º, Nair Guilherme Heyer, e 3º Frederico F. Fassheber

ENTALAÇÕES E CRI ES

— Apre! Parece que já é tempo de pensar em cousa que não seja café e borracha!

SERVIÇO DOMESTICO

ALUGA-SE uma ama de leite, portugueza, com leite de um mez e dias, do primeiro filho, limpa e carinhosa; não faz questão de ir para fóra, r. do Chichorro 23, largo do Catumby (B. 13.061

ALUGA-SE uma boa ama de leite, portugueza, com leite de tres mezes, dando as melhores referencias da sua conducta, não faz questão de ser examinada, r. Barão de S. Felix 203 (A. 16.218

ALUGA-SE uma moça portugueza para ama de leite ou para arrumadeira, com a filha; r. Bento Lisboa 7. (B 13181

ALUGA-SE uma ama de leite portugueza com attestado do Dr. Moncorvo; r. Senador Euzebio 158 casa 7. (A. 16.630

ALUGA-SE uma moça portugueza para ama de leite, sem filho, com muita abundancia de leite e muito forte, muito limpa e carinhosa, leite de tres para quatro mezes; á r. Mesquita Junior 14, ant. travessa das Saudades Mangue. (A. 16.343

ALUGA-SE uma ama de leite portugueza, nova e carinhosa, com leite de dous mezes; emprega-se com a criança, na rua Barroso n. 265, Copacabana (B. 13.521

ALUGA-SE uma ama de leite muito limpa e asseiada, sadia é portugueza com leite de dous mezes, trata-se por carta ou com a mesma no largo do Tanque 18, Jacarépaguá. (A. 16.460

ALUGA-SE uma boa ama de leite; trata-se á rua Lopes Quintas 66, Jardim Botanico, italiana, de um mez e dias (A 16481

ALUGA-SE uma ama de leite de cinco mezes; trata-se á rua Marechal Floriano Peixoto n. 108. (B. 13.735

ALUGA-SE uma ama de primeiro leite de um mez, portugueza largo do Tanque 18, Jacarépaguá. (B. 13.[illegible]

ALUGA-SE uma ama de leite de um mez, sadia e carinhosa, não faz questão de ir para fóra, prefere-se casa de tratamento, á r. D. Carlos 180 (B. 13.576

PRECISA-SE de uma ama de leite, sadia e com attestado medico; rua Major Mascarenhas 26, Todos os Santos (A. 15.935

ALUGA-SE uma moça portugueza para arrumadeira ou ama secca, dá boas referencias, na rua Affonso Cavalcante 199. (A. 15.350

ALUGA-SE uma senhora de meia edade para copeira e arrumadeira em casa de pequena familia ou para ama secca á rua D. Carlos 1 n. 35, no armazem (A. 15.331

ALUGA-SE uma lavadeira e engommadeira para roupa de homens e senhoras, r. do Costa n. 68 (A. 15.570

ALUGA-SE uma empregada portugueza para todo o serviço, dorme no aluguel; r. dos Arcos 87, casa 12. (A. 15371

ALUGA-SE uma moça de 17 annos para copeira e arrumadeira, na r. Barão de S. Felix n. 186 (A. 15.181

ALUGA-SE uma moça portugueza para lavadeira e engommadeira, com perfeição para casa de familia séria, não dorme no aluguel, na r. Marquez de Abrantes 88, quarto 26 (A. 15.470

ALUGA-SE uma copeira e arrumadeira para casa de familia de tratamento, r. das Marrecas n. 40, 2º andar. (A. 15.182

ALUGA-SE uma moça portugueza com pratica de copeira ou arrumadeira ou ama secca, na rua Machado Coelho 136 (A 15483

ALUGA-SE uma moça com pratica de copeira e arrumadeira ou para todo o serviço, na ladeira João Homem 34 (A. 15.189

ALUGA-SE uma arrumadeira, portugueza, para trabalhar em pensão, com pratica, r. Silveira Martins 76, casa 1. (B 13.059

ALUGA-SE uma criada, portugueza, para qualquer serviço, exige-se casa séria, r. São Christovam 25 (B.13.056

ALUGA-SE uma empregada para arrumadeira, sabe bem de costura, trata de roupas de casa com muita pratica, ou para copeira, dando fiança de sua conducta, r. Sant'Anna 107. (B13046

ALUGA-SE uma moça, portugueza, para copeira ou arrumadeira; r. General Polydoro n. 250, casa 1 (B 13.034

ALUGA-SE uma criada de côr, para arrumadeira, lavar e passar ou cozinha leve, r. Riachuelo n. 21, sobr. Teleph. 5.352 Central. (B.13.022

ALUGA-SE uma moça, portugueza, para arrumadeira ou copeira com pratica ou para qualquer serviço, menos cozinhar, á r. Faria 32, Avenida Salvador de Sá (B 13.021

ALUGA-SE uma moça, de côr, para copeira e arrumadeira, dando boa conducta, r. da Passagem 160, casa 5 (B 13.007

ALUGA-SE uma moça com pratica de pensão ou hotel; rua Barão de Mesquita 410, tinturaria, Aldeia Campista. A15651

ALUGA-SE uma moça portugueza para copeira ou arrumadeira ou para todo o serviço de um casal sem filhos; r. General Caldwell 297 (B 11.665

ALUGA-SE uma moça portugueza para copeira ou arrumadeira em casa de familia de tratamento com pratica de hotel dá conducta; rua Visconde de Sapucahy n. 30 (B 13.102

ALUGA-SE uma moça branca para copeira e arrumadeira, com pratica de costura, dando boas referencias; na rua da Passagem 166, Botafogo. (B 13.101

ALUGAM-SE duas empregadas portuguezas para copeira ou arrumadeira ou ama secca, na Senador Euzebio 101 (B 13.091

ALUGA-SE uma perfeita arrumadeira ou copeira para casa de familia de tratamento, abona a sua conducta; na rua São Clemente n. 84, quitanda, Botafogo (B 13.075

ALUGA-SE uma arrumadeira e copeira para casa de familia; na rua Senador Pompeu n. 200, casa 5. (B 15.404

ALUGA-SE uma boa criada hespanhola para casa de familia de tratamento, dirigir-se á rua Conselheiro Pereira Franco n. 94, Estacio. (B 13.075

ALUGA-SE uma perfeita lavadeira e engommadeira e tambem cozinheira, na rua Souza Franco n. 430, Villa Isabel. (B 13.39[illegible]

ALUGAM-SE duas moças portuguezas para arrumadeiras ou copeiras, com pratica, em casas de familias sérias, dando referencias de sua conducta; rua Barão de S. Felix 193 (A. 15.451

ALUGA-SE uma moça portugueza para qualquer serviço, menos cozinhar; á rua General Pedra n. 60 (A. 15.440

ALUGA-SE uma senhora arrumadeira, copeira ou ama secca, tem pratica; carta de conducta; rua Conde Tamari n. 144, casa 2. (B. 13.683

ALUGA-SE uma portugueza chegada ha pouco; rua Senador Euzebio n. 202, Armazem. (B. 13.664

ALUGA-SE uma copeira ou arrumadeira portugueza, só em casa de familia de tratamento; rua dos Invalidos n. 51, quitanda. (B. 13.689

ALUGA-SE uma moça portugueza para copeira ou arrumadeira; na rua Visconde Sapucahy n. 294. (B. 13.700

ALUGA-SE uma moça portugueza para copeira ou arrumadeira; rua Senador Pompeu n. 151. (B. 13.706

ALUGA-SE uma moça portugueza para copeira ou arrumadeira, dando referencias de sua conducta; r. General Polydoro n. 49 (B. 13.731

ALUGA-SE uma menina de 15 annos para ama secca ou arrumadeira de casa, á r. General Polydoro 85. (A. 16.582

ALUGA-SE uma arrumadeira portugueza de conducta afiançada, á r. do Lavradio 79, andar terreo (A. 16.581

ALUGA-SE uma lavadeira e engommadeira, no largo da Sé n. 16 (A. 16.593

ALUGA-SE uma perfeita ama secca ou arrumadeira chegada de fóra; á r. Frei Caneca 40 sobrado (B. 13.816

ALUGA-SE uma moça portugueza para arrumadeira, dá fiança de sua conducta, á r. de Santo Christo 275. (B. 13.812

ALUGA-SE uma pardinha arrumadeira, copeira e mais serviços; á r. Senador Pompeu 266. (A. 16.597

ALUGAM-SE duas moças portuguezas para serviços leves, na rua Conselheiro Pereira Franco 80 Estacio. (B. 13.822

ALUGA-SE uma perfeita lavadeira e cozinheira chegada de fóra; na rua Frei Caneca 40 sob. (B. 13.847

ALUGA-SE uma moça portugueza, com pratica de arrumadeira ou ama secca, dormindo no aluguel, na rua Maurity 71, esquina da rua Senador Euzebio (B. 14.039

ALUGA-SE uma boa lavadeira portugueza, chegada ha pouco, r. da Saude 133 (B. 13.983

ALUGA-SE uma moça portugueza de 17 annos, para ama secca, rua Senhor dos Passos n. 128 (A. 16.703

ALUGA-SE uma moça portugueza para todo o serviço, para casa de familia, dando referencias de sua conducta, á rua Lavradio n. 65. (A. 15.451

ALUGA-SE uma moça portugueza para copeira ou arrumadeira, com pratica, travessa do Mosqueira 16, Lapa. (A15112

ALUGA-SE uma perfeita lavadeira e engommadeira, na praia do Flamengo 261 (A 15411

ALUGA-SE uma lavadeira e engommadeira de lustro (trabalha com perfeição, á rua do Cattete 347 armazem (B. 13.165

ALUGA-SE uma boa moça para lavar e engommar, em casa de familia; na rua de S. Francisco Xavier n. 425, armarinho.

ALUGA-SE uma lavadeira e engommadeira; na r. Senador Euzebio n. 526 (A. 15.860

ALUGA-SE uma boa lavadeira e engommadeira, dormindo fóra, na r. Dr. Corêa Dutra n. 60. (A. 15.831

ALUGA-SE uma mocinha de 15 annos portugueza de toda a confiança com alguma pratica de arrumadeira; na Avenida Passos 92 sob. (A. 15.944

ALUGA-SE uma moça portugueza para ama secca ou copeira e arrumadeira, na rua Marcianna 45 casa 4, Botafogo (A. 16.042

ALUGA-SE uma senhora de meia edade portugueza para qualquer serviço; na rua Dr. Carmo Netto 227 A. (A. 16.006

ALUGA-SE uma moça para lavar e engommar em casa de familia, r. do Riachuelo n. 166. (B. 13.332

ALUGA-SE uma moça portugueza para copeira ou arrumadeira em casa de familia, na r. Major Avila 25 casa 28. (B. 13.330

ALUGA-SE uma moça estrangeira para arrumadeira ou copeira ou ama secca, r. Visconde de Sapucahy 129. (B. 13204

ALUGA-SE uma moça portugueza para copeira ou arrumadeira; r. Senador Euzebio 170 casa n. 7. (B. 13.183

ALUGA-SE uma moça para arrumadeira em casa de familia de tratamento; dá referencia de sua conducta; r. Voluntarios da Patria 393, casa 2. (B13156

ALUGA-SE uma arrumadeira para casa de familia, tratar r. Bento Lisboa 118 [illegible]

ALUGA-SE uma moça portugueza para copeira ou arrumadeira em casa de familia; trata-se r. do Cattete 235 (A. 16.382

ALUGA-SE uma moça portugueza com pratica de copeira e arrumadeira; r. do Sant'Anna n. 162 (B. 13.161

ALUGA-SE uma moça portugueza para arrumadeira ou copeira para um casal sem filhos, dá fiança de seu comportamento, r. Visconde Sapucahy 119 (A. 16.356

ALUGA-SE uma boa copeira e arrumadeira, trata-se á rua Sant'Anna 12, praça Onze de Junho. (A. 16.353

ALUGA-SE uma mocinha para arrumadeira ou copeira; preço 40$, r. S. Pedro 267 (A. 16.425

ALUGA-SE uma moça portugueza para casa de pequena familia, com alguma pratica de costura; trata-se na r. Camerino 95 (A. 16.338

ALUGA-SE uma moça portugueza para arrumadeira ou copeira para pequena familia; r. Visconde de Caravellas 88. (A. 16.102

ALUGA-SE uma senhora para arrumadeira em casa de familia de tratamento, quem precisar dirija-se r. S. João Baptista 108 (B. 13.226

ALUGA-SE uma moça portugueza para copeira ou arrumadeira em casa de familia séria dando boa conducta; r. Emilia Guimarães 37 (B. 13.224

ALUGA-SE uma empregada para todo o serviço, r. Silva Manoel 22 (A. 16.140

ALUGA-SE uma moça, de 15 a 16 annos, para arrumadeira; r. Frei Caneca 43-A. (A. 16.168

ALUGA-SE uma perfeita lavadeira e engommadeira; rua Haddock Lobo 378. (A. 16.148

ALUGA-SE uma moça, portugueza, para arrumadeira ou ama secca, para casa de familia séria, dando informações de sua conducta; encontra-se á r. Barão do Amazonas 125, casa 8. (B13350

ALUGA-SE uma empregada chegada da terra para todo o serviço; r. Viscondessa de Pirassinunga 47. (A. 15.500

ALUGA-SE uma copeira ou arrumadeira; r. da Gloria 88, armazem. (B. 13.348

ALUGA-SE uma lavadeira e engommadeira para casa de familia, dormindo fóra; ordenado 65$000, quem precisar dirija-se á r. Marquez de Abrantes 192, Botafogo, telephone 44, Sul. (A. 16.174

ALUGA-SE uma moça portugueza, com 16 annos de edade, para copeira ou arrumadeira, ou para qualquer serviço; trata-se no Mercado Novo; r. XIII ns. 41 e 43. (A. 16.231

ALUGA-SE uma boa arrumadeira com pratica de hotel ou casa de familia; para tratar á r. Pedro Americo 117. (A. 16.199

ALUGA-SE uma moça portugueza para copeira ou arrumadeira; ladeira do Livramento n. 5; quarto n. 8. (A. 16.191

ALUGA-SE uma moça para copeira e arrumadeira; r. São Clemento 359. (B. 13.403

ALUGA-SE uma moça portugueza chegada ha pouco da terra para todo serviço menos cozinhar e engommar; largo de Catumby 112. (B. 13.413

ALUGA-SE uma moça portugueza com pratica de arrumadeira e copeira, para casa de familia séria; dá muito boas referencias; r. do Riachuelo 79. (B. 13.3966

ALUGA-SE uma boa lavadeira e engommadeira para familia de tratamento; r. S. Christovam 322 casa IV. (B. 13.389

ALUGA-SE uma moça para arrumar e coser em casa de familia de tratamento, dormindo fóra; r. Marechal Floriano Peixoto 3, sobrado. (A. 16.283

ALUGA-SE uma moça portugueza para copeira ou arrumadeira ou para todo o serviço de um casal sem filhos ou de pouca familia; r. S. Leopoldo 172, Cidade Nova. (A. 16.272

ALUGA-SE uma moça portugueza com pratica de arrumadeira e costuras, para familia de tratamento; trata-se na rua Senhor dos Passos 15, sobrado. (B. 13.572

ALUGA-SE uma moça portugueza de 17 annos, para copeira ou arrumadeira; na rua da Misericordia n. 110. (B13578

ALUGA-SE uma moça estrangeira para arrumadeira e copeira, na rua de S. Francisco Xavier n. 164. (B. 13.560

ALUGA-SE uma moça portugueza para todo o serviço para um casal sem filhos e outra moça para copeira ou arrumadeira na praia de S. Christovam 21. (A. 16.479

ALUGA-SE uma rapariga para copeira ou ama secca; na rua Paysandú 34, avenida. (A. 16.473

ALUGA-SE uma senhora de meia edade para copeira e arrumadeira para casa de tratamento na rua Marquez de Abrantes 86, casa XIX. (A. 16.468

ALUGA-SE uma moça de côr para arrumadeira ou ama secca, na rua S. Clemente 260, casa 35, Botafogo. (A. 16.446

ALUGA-SE uma mocinha para ama secca ou qualquer serviço com 16 annos; na rua Barão de Iguatemy 130. (A. 16.458

ALUGA-SE uma empregada para todo o serviço menos engommar; trata-se na rua Petropolis n. 6, Santa Thereza. (B. 13.535

ALUGA-SE uma moça para copeira; na r. S. Christovam 340 (B. 13.563

ALUGA-SE uma moça de côr, arrumadeira ou copeira; trata-se á r. Affonso Cavalcanti n. 129, casa 27. (A. 16.457

ALUGA-SE uma moça para arrumadeira em casa de tratamento; quem precisar dirija-se ao morro da Viuva, avenida Vella n. 10. (B. 13.880

ALUGA-SE uma moça para todo serviço; na rua Senador Euzebio n. 544. (A. 16.483

ALUGA-SE uma boa lavadeira e engommadeira; na rua Bento Lisboa n. 41. (B. 13.497

ALUGA-SE uma moça portugueza para copeira ou arrumadeira, não faz questão de ir para cozinha de pequena familia, dá informações de sua conducta; na rua de S. Carlos 49, Estacio de Sá. (B. 13.493

ALUGA-SE uma moça para lavadeira e engommadeira; na r. da Passagem 166. (B 13.603

ALUGA-SE uma mocinha portugueza para casa de um casal sem filhos; na rua Jorge Rudge 61, Villa-Isabel. (B. 13.621

ALUGA-SE uma senhora para serviços de casa; para tratar á rua Bella de S. João 156. (B. 13.798

ALUGA-SE uma moça para ama secca ou serviços leves, em casa de familia de tratamento; quem precisar rua Frei Caneca n. 420. (B. 13.792

ALUGA-SE uma moça para ama secca, arrumadeira ou engommadeira; rua Paranni 18, Botafogo. (A. 16.646

ALUGA-SE uma moça portugueza para arrumadeira ou cozinheira do trivial; r. Senador Euzebio 528. (B. 13.896

ALUGA-SE uma moça portugueza para arrumadeira ou copeira; r. Senador Euzebio 46. (A. 16.638

ALUGA-SE uma moça portugueza para copeira, arrumadeira ou ama secca, dando muito boas referencias; r. Larga de S. Joaquim 149. (B. 13.356

ALUGA-SE uma perfeita lavadeira e engommadeira; r. do Cattete 1, armazem. (A. 16.648

ALUGA-SE uma moça portugueza para arrumadeira e outros serviços de casa de tratamento, com bastante pratica; r. Barão de Itapagipe 268. (B. 13.869

ALUGA-SE uma senhora portugueza de meia edade para arrumadeira de hotel e ama secca, dando fiança de sua conducta; r. de S. Leopoldo 71, casa n. 7. (B. 13.355

ALUGAM-SE duas moças, uma para copeira e arrumadeira e outra para arrumadeira ou ama secca: r. Senador Vergueiro 141. (B. 13.887

ALUGA-SE uma moça para todo o serviço menos engommar; não faz questão de logar, ordenado 40$; r. Senador Pompeu 101, tinturaria. (B. 13.961

ALUGA-SE uma moça portugueza chegada ha pouco para todo o serviço; r. Camerino 89 quarto 22. (B. 13.951

ALUGA-SE uma moça para lavar e engommar em casa de familia; r. dos Andradas 117. (B. 13.931

ALUGA-SE uma perfeita lavadeira e engommadeira para casa de familia de tratamento; r. Carvalho de Sá 50. (B. 13.924

A LUGA-SE uma lavadeira e engommadeira, prefere pensão rua Silva n. 19 Gloria. (A.16.492

ALUGA-SE uma moça portugueza, para todo o serviço r. Pedro Americo n. 14. (A. 16.495

ALUGA-SE uma lavadeira ou engommadeira; rua João Caetano 27; Cidade Nova. (A16497

ALUGA-SE uma moça portugueza para ama secca ou arrumadeira e mais alguns serviços; Voluntarios da Patria 331. (A. 16.501

ALUGA-SE uma senhora portugueza de meia edade chegada ha pouco para arrumadeira e costura, para casa de familia; dando boas informações r. Bento Lisboa 52, 1º (A. 16.513

ALUGA-SE uma moça portugueza, chegada da terra para todo o serviço para casa de um casal; rua Sant'Anna n. 178, casa n. 7. (A. 16.513

ALUGA-SE uma moça para lavar e engommar; rua General Pedra n. 103 (A. 16.51[illegible]

ALUGA-SE uma moça portugueza para lavar e cozinhar o trivial, dormindo fóra; rua dos Arcos n. 84, sobrado. (A. 16538

ALUGAM-SE criadas afiançadas para todos os serviços domesticos; na Avenida Gomes Freire n. 26, loja. (A. 16.510

ALUGA-SE uma moça para lavar e engommar; na Avenida Ruy Barbosa; Travessa Adelia n. 19. (B. 13.763

ALUGA-SE uma menina de quatorze annos para serviços leves; rua General Camara 121, sobrado. (A. 16.524

ALUGA-SE uma moça portugueza para casa de pequena familia; que seja séria; na rua Frei Caneca n. 120. (A. 16.487

ALUGA-SE uma boa lavadeira e engommadeira, com lustro; á rua Conde de Bomfim 478, casa n. 12 ordenado 50$ a 45$; dorme no aluguel. (A. 16.490

PRECISA-SE de uma criada para todo o serviço; Avenida Henrique Valladares 16, sobr. (B.13.250

PRECISA-SE de uma menina para ajudar o serviço, em casa de um casal sem filhos; r. Tavares Bastos 6, casa VI, Cattete. (A.16.259

PRECISA-SE de uma criada para todo o serviço em casa de pequena familia, que durma no aluguel; r. Costa Lobo 79. (A.16.262

PRECISA-SE de uma criada, portugueza, de confiança, para todo o serviço, menos cozinhar; r. da Relação 8. (A.16.266

PRECISA-SE de uma criada, estrangeira; Avenida Mem de Sá 120. (A.16.2[illegible]

PRECISA-SE de uma criada para lavar e engommar para casa de pequena familia; r. [illegible] Januario 181. (A.16.293

PRECISA-SE de uma criada, até 20 annos, para serviço de um casal sem filhos; r. Prefeito Baratá 84, sobr. (B.13.365

PRECISA-SE de uma lavadeira e engommadeira, com pratica do serviço, em casa de familia de tratamento, e de uma arrumadeida, que tambem entenda de costuras; prefere-se brancas; tratar á r. das Palmeiras 65, Botafogo. (B.13.243

PRECISA-SE de uma mocinha de côr para serviços leves; rua da Saude 257, sobrado. (A. 16.419

PRECISA-SE de uma empregada para o serviço de um casal; r. Senador Euzebio 334. (B.13.390

PRECISA-SE de uma empregada; na rua Vinte e Quatro de Maio 133, casa 18, avenida Cavanellas, Sampaio. (A. 16.173

PRECISA-SE de uma mocinha que lave alguma roupa e mais serviços leves de casa, ordenado 20$; na rua Visconde de Sapucahy 164. (A. 16.164

PRECISA-SE de uma boa criada para os serviços de um casal, prefere-se portugueza; na Avenida Gomes Freire 134, 3º andar. (A. 16.160

PRECISA-SE de uma copeira para casa de pequena familia, na rua Conde de Irajá 68, Botafogo. (B. 13.351

PRECISA-SE de uma empregada; na rua de S. Pedro 48, 2º andar. (B. 13.344

PRECISA-SE de uma moça para arrumadeira, copeira e outros serviços; na rua da Passagem 232, Botafogo. (A. 16.167

PRECISA-SE de uma pequena para ama secca e mais serviços leves; na Avenida Passos 103. (A. 16.22[illegible]

PRECISA-SE de uma menina para ama secca e mais serviços; na rua Alves de Brito 23, Muda da Tijuca. (A. 13.222

PRECISA-SE de uma boa criada para todos os serviços em casa de familia, que durma no emprego; não sendo é escusado apresentar-se; na rua Senador Euzebio 350. (A. 16.214

PRECISA-SE de uma arrumadeira de quartos que saiba coser e passar roupa a ferro; na rua das Laranjeiras 115. (A 16197

PRECISA-SE de uma menina de 13 a 14 annos, para casa de um casal; na rua dos Invalidos 203, loja. (A. 16.186

PRECISA-SE de uma empregada para todo o serviço de casa de familia; quer-se pessoa séria; r. dos Toneleiros 206, Copacabana. (B. 13.432

PRECISA-SE de uma menina para ajudar em serviços leves e aprender a costurar; r. da Alfandega 177, sobrado. (B.13409

PRECISA-SE de uma pequena para serviços leves de casa de familia; praça Tiradentes 75, 2º andar. (B.13.407

PRECISA-SE de uma criada para serviços de arrumadeira e copeira; r. 24 de Maio 511. (B. 13.142

PRECISA-SE de uma mocinha para serviços leves; beco do Pinheiro 15, casa 1. (B.13.388

PRECISA-SE de uma mocinha; á r. Senador Euzebio 528, sobrado. (B. 13.588

PRECISA-SE de uma ama secca muito carinhosa; na rua Vieira Souto 122, Ipanema. (A. 16.467

PRECISA-SE de uma empregada para todo o serviço de um casal; na rua Uruguay 127, casa n. VIII. (B. 13.571

PRECISA-SE de uma rapariga para tomar conta de crianças e mais serviços leves, e que durma em casa; na rua de S. Clemente 260, casa 5, Avenida Duran (B. 13.535

PRECISA-SE de uma criada em casa de uma pequena familia, para serviços leves; rua de Sant'Anna 66, praça Onze de Junho. (A. 15.610

PRECISA-SE de uma pequena de 15 a 16 annos, para um casal; rua Visconde de Itauna 111, armazem. (A. 15.632

PRECISA-SE de uma lavadeira e engommadeira pratica, na Pensão Alice, á travessa Alice 33. (A. 15.623

PRECISA-SE de uma mocinha para empregada só para serviços leves, em casa de um casal de respeito; rua General Camara 226, sob. (A. 15.615

PRECISA-SE de uma criada para copeira e mais serviços, para quatro pessoas, dormindo no aluguel; rua Aguiar 24. (A. 15.613

PRECISA-SE de uma criada para pouco serviço de um casal sem filhos; na rua Vaz de Toledo n. 17, Engenho Novo. (A 15.691

PRECISA-SE de uma empregada de 15 a 18 annos para serviços leves; na rua dos Andradas n. 77, 1º. (A 15.713

PRECISA-SE de uma ama secca; na rua do Ouvidor 78 2º andar. (B. 13.080

PRECISA-SE de uma criada para todo o serviço de uma senhora; ordenado 25$, trata-se na r. do Lavradio 115. (B. 13100

PRECISA-SE de uma empregada para serviços de pequena familia e uma mocinha de 10 a 13 anos, na Ilha do Governador; trata-se na r. da Misericordia n. 74, 2º. (B. 13.380

PRECISA-SE de uma menina, até 15 annos, para ama secca; travessa D. Affonso 28, casa 4. (B.13.048

PRECISA-SE de uma rapariga para ama secca e serviços leves; na rua Barão de Ubá 142, Mattoso. (A. 15.460

PRECISA-SE de uma pequena de 13 a 16 annos para todo o serviço, em casa de pequena familia; rua Gonçalves Dias n. 60, 2º andar. (A. 15.448

PRECISA-SE de uma menina para ama secca e alguns serviços leves; rua Dr. Carmo Netto n. 227 A. (A. 15.516

PRECISA-SE de uma criada para todo o serviço em casa de pequena familia, dormindo no aluguel; r. Dr. Agra 17, Catumby. (A.15.548

PRECISA-SE de uma menina, de 13 a 14 annos, para ama secca; informar com o Sr. Custodio á r. do Rosario 172, armazem. (A.15.573

PRECISA-SE de uma moça de 12 a 15 anos para tomar conta de uma menina e mais serviço leves em casa de familia á rua Marechal Floriano Peixoto 89, sob. (A. 15.740

PRECISA-SE de uma ama secca para uma criança de dous annos, paga-se bem; rua da Estrella 55 (A. 15.751

PRECISA-SE de uma mocinha para serviços leves de casa de familia; Estrada Real de Santa Cruz 3.151, Cascadura. (A. 15.761

PRECISA-SE de uma criada para casa de familia; rua de Sant'Anna 62 (A. 15.797

PRECISA-SE de uma copeira, r. Leopoldo 82, Andarahy (B. 11.793

PRECISA-SE de uma empregada para todo o serviço; na rua Viuva Claudio n. 275, avenida casa n. 1, Jacaré. (A. 15.239

PRECISA-SE de uma boa copeira; á rua Haddock Lobo n. 283. (B. 13.136

PRECISA-SE de uma criada de meia edade para serviços de um casal para tratar na ladeira da Taquara 378, Jacarépaguá. (B. 13.116

PRECISA-SE de uma moça para serviços domesticos e pagem de criança quer-se pessoa de confiança, trabalhadeira e séria; na rua Angelica 28, Meyer. (A15902

PRECISA-SE de uma mocinha de 11 a 12 annos para ama secca na rua Martins Costa 136, Piedade. (A. 15.916

PRECISA-SE de uma senhora carinhosa para ama secca e que tenha pratica de lidar com crianças, paga-se bem; na rua Figueira 25, estação de S. Francisco Xavier. (A. 15.943

PRECISA-SE de uma lavadeira que saiba engommar, para casal sem filhos; á rua Salgado Zenha 74. (A. 15.866

PRECISA-SE de uma menina portugueza até 15 annos para arrumadeira e mais serviços leves em casa de familia; na rua Lins de Vasconcellos 481.

PRECISA-SE de uma criada para o serviço em casa de pequena familia; na rua Conde de Bomfim 696. (A. 15.[illegible]

PRECISA-SE de uma criada allemã, para serviço de casa ou moça branca, de qualquer nacionalidade; na rua Barão de Petropolis n. 63. (A15.802

PRECISA-SE de uma mocinha para tomar conta de uma criança e serviços leves; na rua Dr. Maia Lacerda n. 59, Estacio de Sá. (A. 15.807

PRECISA-SE de uma lavadeira e engommadeira, para casa de pequena familia, que durma no aluguel; á rua de S. Christovam n. [illegible] sobrado (A. 15.855

PRECISA-SE de uma menina até 12 annos para serviços leves; não tem crianças e é uma pequena familia; na rua Senador Dantas 78. (A. 15.848

PRECISA-SE de uma empregada para serviços de casa de pequena familia dormindo em casa, paga-se 20$ na rua Nova de S. Luiz n. 114, Itapirú (A. 15.854

PRECISA-SE de uma criada para um casal; na rua Monte Alegre n. 448, terreo. (A15827

PRECISA-SE de uma rapariga branca ou de côr para todo o serviço de um casal, menos engommar, que durma no aluguel; na rua Daniel Carneiro 80, Engenho de Dentro. (B. 13.150

PRECISA-SE de uma ama secca que seja séria; na rua Conde de Bomfim n. 800. (B. 13.135

PRECISA-SE de uma boa criada para todo o serviço de um casal; r. Dous de Dezembro n. 70, casa 8; Cattete. (A. 16.073

PRECISA-SE de uma criada; na r. Visconde do Rio Branco 23. (A. 16.064

PRECISA-SE de uma senhora séria para serviços leves, que durma no aluguel e que entenda de costura; Ourives 96. (B 13.792

PRECISA-SE de uma empregada para todo serviço menos cozinhar, ordenado 35$000; á rua Theotonio Regadas 27; Lapa. (B. 13.179

PRECISA-SE de uma arrumadeira e copeira para pequena familia; r. Barão de Icarahy 14. (A. 16.051

PRECISA-SE de uma criada para lavar e engommar; na rua Itapirú 269. (A. 15.830

PRECISA-SE de uma menina de 12 a 14 annos, para cuidar de uma criança e serviços leves; na travessa D. Mathilde 6, Fabrica. (B. 13.169

PRECISA-SE de uma boa ama secca á rua Fernandes Guimarães 2; quem não estiver nas condições não se apresente. (A. 16.037

PRECISA-SE de uma criada para todo o serviço domestico de um casal, menos cozinhar, dormindo em casa rua D. Anna Guimarães 39; Rocha. (A. 15.969

PRECISA-SE de uma criada branca, que saiba lavar e cozinhar bem, para casa de pequena familia; rua Almirante Tamandaré 52. (A. 15.861

PRECISA-SE de uma perita lavadeira e engommadeira para roupas de homem e senhora; rua Dr. José Hygino 245. (B.13.274

PRECISA-SE de uma criada para todo o serviço de casa de familia; ladeira Senador Dantas 13 (B.13.274

PRECISA-SE de uma ama secca e mais serviços; r. Affonso Penna 89, casa 3. (B.13.312

PRECISA-SE de uma criada; r. Affonso Penna 89, casa 3. (B.13.311

PRECISA-SE para casa de familia de uma pequena, de 10 a 12 annos, para serviços leves; r. Riachuelo 60. (B.13.310

PRECISA-SE de uma empregada para o serviço domestico; r. Curuzú 19, S. Christovam, bonds de S. Januario. (B.13.309

PRECISA-SE de uma ardumadeira, r. Voluntarios da Patria 133. (B.13.294

PRECISA-SE de uma arrumadeira e de uma cozinheira, dormindo no aluguel; r. D. Alice n. 87, estação do Rocha. (B13293

PRECISA-SE de uma empregada para lavar e engommar para pequena familia; r. Conde de Irajá 19, Botafogo. (B.13.284

PRECISA-SE de uma criada para serviços domesticos; beco do Motta 18, Mattoso. (A.16.275

PRECISA-SE de uma criada para todo o serviço em casa de pequena familia, r. Pereira Nunes 192, Aldeia Campista. (B. 13.403

PRECISA-SE de uma rapariga para ama secca e serviços leves; r. Tunnel Novo 20, Botafogo. (A. 16.373

PRECISA-SE de uma mocinha para ama secca e mais serviços leves; r. da Alfandega 229, sobrado. (B. 13.466

PRECISA-SE de uma menina de 14 a 16 annos para ama secca e mais serviços leves para casa de pequena familia, r. Marechal Floriano Peixoto 65. (A. 16.209

PRECISA-SE de uma boa arrumadeira com pratica; na rua do Rezende 159, andar terreo. (A. 16.101

PRECISA-SE de uma boa engommadeira; r. do Cattete n. 214, casa 4. (B.13.219

PRECISA-SE de uma menina de 15 annos para serviços leves, para casa de pequena familia; ladeira da Gloria 17. (A. 16127

PRECISA-SE de uma criada para casa de familia; trata-se na r. Atila 22. (A. 16.117

PRECISA-SE de uma moça para serviços leves em casa de familia, r. do Hospicio 17[illegible] (A. 16.1[illegible]

PRECISA-SE de uma arrumadeira e mais serviços; r. Silveira Martins 30, Cattete (A16086

PRECISA-SE de uma criada joven, para cuidar de menino, dorme fóra; apresentar-se á rua [illegible] 20, entre 6 e 7 horas da tarde. (A.16.108

PRECISA-SE na r. Ypiranga 13, de uma arrumadeira e copeira, que durma no aluguel. (A16115

PRECISA-SE de uma criada para casa de pequena familia para serviços leves; travessa São Salvador 38, casa VII, Haddock Lobo. (B.13.241

PRECISA-SE de uma moça, com pratica do serviço de pagem de crianças; r. Vicente de Souza (antiga r. Bambina) n. 59, Botafogo. (B.13.255

PRECISA-SE de uma criada para todo o serviço de casa de pequena familia, menos para lavar e engommar; r. Gonzaga Bastos 12, Andarahy. (B. 13.744

PRECISA-SE de uma criada branca e fiel que durma no aluguel para ajudar os serviços de um casal; travessa do Sereno 23, sobrado, em frente á rua da Saude. (B. 13.736

PRECISA-SE para uma pensão de uma arrumadeira de quartos; cartas para o escriptorio desta folha a M. R., para ser procurada. (B. 13.730

PRECISA-SE de uma criada que saiba lavar e cozinhar e que durma no aluguel; r. Bella de S. João 58, S. Christovam. (B. 13.723

PRECISA-SE de uma boa lavadeira; travessa Dr. Araujo n. 32, Mattoso. (B. 13.719

PRECISA-SE de uma mocinha de 10 a 12 annos para servir de ama secca; r. dos Araujos 52. (B. 13.717

PRECISA-SE de uma arrumadeira de côr, de 13 annos, para casa de um casal sem filhos; trata-se na Avenida Rio Branco n. 137 1º andar, sala 12. (B.13.715

PRECISA-SE de uma ama secca e copeira para casa de pequena familia: Avenida Pedro Ivo 61, casa 9. (B. 13.7[illegible]

PRECISA-SE de uma rapariga para o serviço de um casal; r. Getulio 141, casa 8, Todos os Santos. (B. 13.696

PRECISA-SE de uma pequena de 7 a 10 annos para tomar conta de uma criança, r. Francisco Eugenio 155, casa 11. (B. 13.684

PRECISA-SE de uma moça branca para tomar conta de uma criança de 4 annos e que faça mais alguns serviços leves; r. Campos Salles 81, Haddock Lobo (B. 13.676

PRECISA-SE de uma criada branca nacional ou portugueza que seja de bom comportamento e asseiada que entenda bem do serviço domestico para casa de pequena familia e que durma no emprego; r. Haddock Lobo 175, das 9 até 1 hora da tarde. (B. 13.707

PRECISA-SE de uma criada para todo o serviço em casa de um casal; r. Visconde do Rio Branco 61-A, casa 4. (A. 16.649

PRECISA-SE de uma arrumadeira, r. Conde de Bomfim n. 850. (B. 13.904

PRECISA-SE de uma copeira; r. Conde de Bomfim 850. (B. 13.905

PRECISA-SE de uma mocinha para serviços leves; r. de São José 51, 2º andar. (B. 13.901

PRECISA-SE de uma criada para todo o serviço, de toda a confiança para tomar conta de uma casa de senhora; r. Alice 14, Laranjeiras. (B. 13.898

PRECISA-SE de uma empregada para uma secca; r. Pedro Americo 26; ordenado 20$000. (B. 13.888

PRECISA-SE de uma empregada para serviços leves, em casa de familia; r. do Hospicio 232. (B. 13.876

PRECISA-SE de uma menina de 11 a 16 annos para serviços de um casal; paga-se 20$; rua do Rosario 136, 3º andar. (B. 13.868

PRECISA-SE de uma ama secca, r. Theophilo Ottoni 119. (B. 13.858

PRECISA-SE de uma criada branca para o serviço de copeira e arrumadeira; r. Senador Vergueiro 15, Botafogo. (B. 13865

PRECISA-SE de uma lavadeira e engommadeira na rua do Aqueducto 109, Santa Thereza; prefere-se de côr e que durma no aluguel. (B. 13.857

PRECISA-SE de uma menina para ama secca em casa de um casal; r. Taylor 80, Lapa. (B. 13.853

PRECISA-SE de uma criada para todo o serviço; paga-se 30$ na r. dos Ourives 35, loja. (B. 13.883

PRECISA-SE de uma criada de 14 a 15 annos; trata-se na rua Theophilo Ottoni 32, das 9 ás 10. (B. 13.783

PRECISA-SE de uma perfeita lavadeira; r. Senador Vergueiro 51. (B. 13.790

PRECISA-SE de uma mocinha para ama secca e alguns serviços leves; r. Campo Alegre 96, casa 6 (antiga Barão de Ibituruna. (A. 16.549

PRECISA-SE de uma copeira; paga-se 40$; r. Barão de São Gonçalo 12, em frente ao Theatro Lyrico. (A. 16.561

PRECISA-SE de uma raparigulnha para ama secca e mais serviços leves, em casa de pequena familia, r. Barão de Ubá 142, Mattoso (A. 16.565

PRECISA-SE de uma empregada para todo o serviço, menos cozinhar; r. do Riachuelo 107. (A. 16.578

PRECISA-SE de uma copeira e arrumadeira, dormindo no aluguel; tratar no largo do Rosario n. 20-A, 2º andar. (B. 13.804

PRECISA-SE de uma empregada de côr branca, para tomar conta de uma criança e mais alguns serviços; quer-se pessoa séria e de conducta; r. da Lapa 33, sobrado. (B. 13.807

PRECISA-SE de uma copeira até 17 annos; r. Marechal Floriano 52, sobrado (A. 16.673

PRECISA-SE de uma menina de 10 a 12 annos para cuidar de uma criança e alguns serviços leves; ordenado 10$, r. Visconde de Itauna 111, casa 33. (B. 13.964

PRECISA-SE de uma arrumadeira; r. Senhor dos Passos n. 109. (B. 13.959

PRECISA-SE de uma criada para copeira ou arrumadeira com pratica, Avenida Mem de Sá n. 113, sobrado. (B. 13.956

PRECISA-SE de uma empregada; r. Borges Monteiro 45, Engenho de Dentro (B. 13.94[illegible]

PRECISA-SE de uma empregada de côr branca para dama de companhia de uma senhora só e mais serviços, de conducta afiançada; r. Theotonio Regadas n. 26, Lapa. (B. 13.926

PRECISA-SE de uma menina de 12 a 13 annos para pequenos serviços; á r. do Riachuelo 107. (A. 16.579

PRECISA-SE de uma menina para ama secca e mais serviços leves, dorme no aluguel; á r. Machado Coelho 57. (A 16584

PRECISA-SE de uma criada para casa de um casal; informa-se por favor á r. da Assembléa 60, no armazem. (A 16.588

PRECISA-SE de uma mocinha muito asseiada para serviços leves em casa de pequena familia; á praia de Santa Luzia 230, sobrado (A. 16.600

PRECISA-SE de uma boa engommadeira para roupa de homem; á r. dos Arcos n. 1. (A. 16.606

PRECISA-SE de uma boa engommadeira; á r. dos Arcos n. 82 casinha 2. (A. 16.617

PRECISA-SE de uma perfeita engommadeira para camisas, punhos e collarinhos que lustre bem, á r. Senador Dantas n. 73, baixos. (A. 16.618

PRECISA-SE de uma menina de 12 a 14 annos, paga-se 20$; á r. dos Ourives 9, 3º andar. (A. 16.622

PRECISA-SE de uma empregada para casa de familia; na r. General Camara 319, sobrado. (A. 16.629

PRECISA-SE de uma criada para ama secca e serviços leves; á r. Alice Figueiredo 88, estação do Riachuelo. (B. 13.494

PRECISA-SE de uma mocinha de 12 a 14 annos, para ama secca, que seja carinhosa; á r. do Engenho de Dentro 30, açougue. (B. 13.486

PRECISA-SE de uma menina até 13 annos, para serviços leves na rua do Cattete 92, casa n. 31. (A. 16.451

PRECISA-SE de uma lavadeira e engommadeira portugueza; na rua Mariz e Barros 110. (A. 16.485

PRECISA-SE de uma arrumadeira para algumas horas por dia; na rua Buarque de Macedo n. 75. (B. 13.629

PRECISA-SE de uma boa lavadeira que saiba tambem passar a ferro, prefere-se portugueza; na rua do Cattete 214, casa 11 (B. 13.608

PRECISA-SE de uma pequena de 8 a 10 annos para casa de casal sem filhos; á rua General Polydoro 167. (B. 13.505

PRECISA-SE para serviços domesticos na casa de familia de uma menina de 12 a 15 annos; na r. Macedo Sobrinho 20, Humaytá. (B. 13.506

PRECISA-SE de uma senhora de meia edade, sem luxo, caseira para ajudar em serviços leves e tomar conta de casa, sendo tratada como pessoa de familia, não exigindo grande ordenado; para tratar na Avenida Mem de Sá 291, sobrado. (B. 13.553

PRECISA-SE de uma menina ou menino de 13 a 14 annos, para serviços leves, em casa de familia; á r. Macedo Sobrinho 28, Humaytá. (A. 16.161

PRECISA-SE de uma empregada; á r. Senador Euzebio 206, loja. (A. 16.438

PRECISA-SE de uma criada; á r. Machado Coelho 148, sobrado. (B. 13.192

PRECISA-SE de uma criada de confiança para casa de casal sem filhos, casa de familia; Avenida Mem de Sá 65. (B. 13.483

PRECISA-SE de uma rapariga para serviços leves; no Boulevard 28 de Setembro 274, Villa Isabel. (B. 13.521

PRECISA-SE de uma empregada para lavar e engommar; no campo de S. Christovam 88. (B. 13.536

PRECISA-SE de uma empregada para todo o serviço de casa de pequena familia, de bons costumes e que durma no aluguel; á r. Coronel Figueira de Mello n. 422, armazem. (B. 13.574

PRECISA-SE para casa de um casal de uma pequena familia, para serviços leves; na rua Gonzaga Bastos n. 166 C, casa XI, Aldeia Campista. (B. 13.499

PRECISA-SE de uma criada; á r. Pedro Americo 84, casa 3. (B. 13.601

PRECISA-SE de uma copeira e arrumadeira; á rua Bambina (Visconde de Souza) 153. (B 13618

PRECISA-SE de uma empregada para todo o serviço de um casal que durma no aluguel; ordenado 15$; r. de S. Christovam n. 420, armazem, esquina da rua Fonseca Lima. (B. 13.667

PRECISA-SE de uma rapariguinha para ajudar nos serviços domesticos, em casa de pequena familia; r. General Caldwell 200 ou 202. (B. 13.665

PRECISA-SE de uma criada na r. de S. Clemente 111. (B. 13.655

PRECISA-SE de boas engommadeiras; na officina de engommados da r. Senador Dantas 13. (A. 16.536

PRECISA-SE de uma perfeita lavadeira que durma no emprego; r. Senador Dantas 13. (A. 16.535

PRECISA-SE de uma boa criada para uma senhora só, informações com o Sr. Viviano Caldas, r. do Hospicio 84, sobrado. (B. 13.756

PRECISA-SE de uma criada para fazer todo o serviço de tres pessoas e dormir no aluguel; paga-se 20$; r. da Saude 137, informa-se no armazem (A. 16.503

PRECISA-SE de uma empregada que lave e cozinhe em casa de pequena familia; r. Conselheiro Pereira da Silva 54, Laranjeiras, prefere-se que durma no aluguel. (B. 13.761

PRECISA-SE de uma empregada para cozinhar e lavar; rua do Uruguay 90, que durma no aluguel. (A. 16.494

PRECISA-SE de uma pequena para copeira e arrumadeira, em casa de familia de tratamento; na rua do Riachuelo 67. (A. 16.714

PRECISA-SE de uma pequena de 12 a 15 annos para ama secca, não se faz questão de cor; na rua Barão de S. Felix 173. (A. 16.707

PRECISA-SE de uma criada para todo serviço de casa de uma familia; na rua Senador Euzebio 230, sob. (B. 11.005

PRECISA-SE de uma empregada para todo o serviço, prefere-se portugueza, paga-se bem; na rua Senhor dos Passos 151. (B. 13.991

PRECISA-SE de uma boa lavadeira e engommadeira, na rua do Lavradio 146. (B. 13.988

PRECISA-SE de uma ama secca de 13 a 15 annos; na rua Dr. Rodrigo dos Santos 59. (B. 13.973

PRECISA-SE de uma ama secca, que seja carinhosa e asseiada; na rua dos Invalidos 189. (A. 16.763

PRECISA-SE de uma copeira; r. do Hospicio 15, 2º andar. (A. 16.770

PRECISA-SE de uma moça para ama secca e mais serviços leves; r. do Rezende 155, sobrado. (A. 16.753

PRECISA-SE de uma menina de 12 a 13 annos, de familia pobre, para um casal de tratamento, dando-se educação e futuro; r. General Camara 110, sobrado. (A. 16.751

PRECISA-SE de uma criada para todo o serviço de um casal, que durma no aluguel; rua de Itapirú 209. (A. 16.765

PRECISA-SE de uma mocinha para ama secca e serviços leves; Avenida Sete de Setembro n. 136, Marchal Hermes. (A 16771

PRECISA-SE de uma moça de confiança para casa de pequena familia, que tenha alguma pratica; aluguel 20$, á r. Maurity n. 15. (B. 11.025

PRECISA-SE de uma menina de 12 a 14 annos para ama secca, ordenado 10$; á r. Senhor dos Passos 70, pharmacia. (A. 16.726

[illegible] 14 a 16 annos; á r. Uruguay n. 437, paga-se 15$000. (B 11021

PRECISA-SE de uma moça para ama secca e arrumadeira; á r. Ipanema 59, Copacabana. (A. 16.749

PRECISA-SE de uma rapariguinha de côr até 13 annos; á r. Coronel Pedro Alves 18, Praia Formosa. (A. 16.705

PRECISA-SE de uma ama secca para ir para Petropolis; paga-se bem; rua da Misericordia n. 115. (A. 16.678

PRECISA-SE de uma criada para todo o serviço de pequena familia; na rua de S. José n. 17, 1º andar. (A. 16.683

PRECISA-SE de uma criada portugueza para o serviço de um casal; rua Silva Manuel 109. (A. 16.690

PRECISA-SE de uma lavadeira e engommadeira que durma fóra do aluguel; á rua Marqueza de Santos n. 41, Avenida D. Luiza Casa n. 10, proximo ao largo do Machado. (A. 16.674

COSINHEIROS

ALUGA-SE uma cozinheira portugueza para familia; na rua Senador Pompeu 45. (A. 15.312

ALUGA-SE um perfeito cozinheiro afiançado para forno e fogão, massas e doces e gelados, com asseio; na r. Maranguape n. 34, 1º andar, Lapa. (A.15.468

ALUGA-SE uma cozinheira e lavadeira; na r. Camerino 16, 2º andar, quarto 17. (A. 15.501

ALUGA-SE uma cozinheira para o trivial e mais serviços; na r. Capitão Salomão, avenida Balthazar Botafogo. (A. 15.501

ALUGA-SE um bom cozinheiro de forno e fogão, para casa de familia ou pensão; r. do Cattete 347. Teleph. 377, Sul. (A. 15.745

ALUGA-SE uma perfeita cozinheira de forno e fogão para pensão ou casa commercial; trata-se na rua Marechal Floriano n. 29, loja. (B 13.403

ALUGA-SE uma boa cozinheira do trivial; na rua Frei Caneca n. 179. (B 13.109

ALUGA-SE uma perfeita cozinheira do trivial, não faz questão de dormir no aluguel ou ir para fóra; na rua D. Marianna n. 124. (A 15.787

ALUGA-SE uma boa cozinheira de forno e fogão; na rua do Ypiranga n. 36, casa 7. (A 15.772

ALUGA-SE uma boa cozinheira do trivial na rua do Mattoso n. 31. (A. 31.130

ALUGA-SE um bom cozinheiro de forno e fogão, para casa de pensão, familia ou commercial; dormindo fóra; cartas de sua conducta na rua Costa Pereira n. 220, com as iniciaes R. L. (B. 13.141

ALUGA-SE uma perfeita cozinheira do trivial; na rua da Assumpção n. 41, casa n. 1, Botafogo. (A. 15.806

ALUGA-SE uma moça portugueza para cozinhar o trivial; na travessa dos Araujos 67, Mattoso. (A. 16.050

ALUGA-SE uma boa cozinheira do trivial; na rua do Riachuelo 268, casinha 22, chacara. (A. 16.027

ALUGA-SE uma moça portugueza para cozinhar e mais serviços leves; trata-se na rua Visconde de Itauna 111, venda. (A. 16.011

ALUGA-SE uma boa cozinheira, r. Moraes e Valle 55, Lapa (B. 13.290

ALUGAM-SE duas moças para cozinheiras do trivial em casa de pequena familia; tratar rua Visconde de Pirassinunga 84, casa n. 11. (B. 13.181

ALUGA-SE uma boa cozinheira, de conducta afiançada; á rua Ferreira Vianna 56, casa 12, não faz questão de dormir no aluguel. (A. 16.366

ALUGA-SE uma moça para cozinheira ou arrumadeira; na r. da Passagem 66, sala 16. (B. 13.460

ALUGA-SE uma cozinheira de forno e fogão para casa de familia ou pequena pensão; rua do Riachuelo 168, sala da frente. (B. 13.251

ALUGA-SE uma cozinheira de forno e fogão estrangeira; á rua do Lavradio 64. (B. 13.254

ALUGA-SE uma perfeita cozinheira do trivial, sabendo fazer massas, para casa de tratamento; r. Cattete 117, quarto 25. (B.13.352

ALUGA-SE uma cozinheira de forno e fogão e uma copeira e arrumadeira, á r. Voluntarios da Patria 40, c. 20. (A. 16.201

ALUGA-SE uma perfeita cozinheira, dando boas referencias; á travessa da Alegria 18; S. Christovam. (A. 16.200

ALUGA-SE uma perfeita cozinheira para pensão, commercio ou casa de familia; r. Santa Anna n. 204. (B. 13.445

ALUGA-SE uma cozinheira; na r. dos Arcos 5 sob. (B.13.440

ALUGAM-SE uma cozinheira e uma arrumadeira, r. General Bruce n. 78. (B. 13.420

ALUGA-SE uma cozinheira portugueza, tambem para arrumadeira; r. do Senado 190. (A. 16.149

ALUGA-SE uma empregada portugueza de forno e fogão para um casal sem filhos; r. Barão de S. Felix 32. (B. 13.191

ALUGA-SE uma empregada chegada do Rio Grande; tem 25 annos, para cozinheira ou lavadeira, de côr; r. Visconde de Itauna 111, casa 44. (B.11246

ALUGA-SE uma moça portugueza para cozinheira, sabendo cozinhar de forno e fogão; pretende casa muito séria; rua D. Manuel 40, 1º andar. (B13218

ALUGAM-SE duas moças portuguezas uma para cozinhar o trivial e outra para copeira e arrumadeira ou ama secca; rua S. João Baptista 58 quitanda Botafogo; não fazem questão de ir para fóra. (A. 16.147

ALUGA-SE uma moça para cozinhar ou serviços domesticos; á r. General Pedra 93, casa VII. (A. 15.814

ALUGA-SE uma perfeita cozinheira do trivial e outra para todos os serviços; na rua General Pedra n. 24, casa 6. (A. 16.440

ALUGA-SE um bom cozinheiro de forno e fogão, dá boas referencias de sua conducta; á rua do Cattete 329. (B. 13.633

ALUGA-SE uma boa cozinheira, [illegible] se á rua do Hospicio 103, teleph. 2 756, Norte. (A. 16.547

ALUGA-SE uma cozinheira que durma fóra do aluguel; na r. da Alfandega 315. (A. 16.264

ALUGA-SE uma perfeita cozinheira de forno e fogão, garante-se no seu trabalho, ordenado 80$; trata-se na rua Alice n. 58, casa 10, Laranjeiras. (B. 13.543

ALUGA-SE uma cozinheira de forno e fogão, dorme fóra; á rua Colina 64, Estacio de Sá. (A. 16.439

ALUGA-SE uma boa cozinheira; á r. Bento Lisboa 41. (B. 13.496

ALUGA-SE uma cozinheira portugueza de forno e fogão; trata-se á r. General Caldwell 297. (B. 13.517

ALUGA-SE uma cozinheira do trivial, rua Senador Pompeu n. 204. (A. 16.570

ALUGA-SE uma moça portugueza para cozinhar o trivial e lavar e uma pequena de 14 a 16 annos para ama secca ou serviços leves, dão referencias de suas conductas; na rua General Pedra 124. (A. 15.812

ALUGA-SE um cozinheiro de forno e fogão; para tratar na r. Pinto de Azevedo 31. (B. 13.620

ALUGA-SE uma perfeita cozinheira de forno e fogão para casa de tratamento dando fiança de sua conducta; quem precisar dirija-se á r. do Lavradio 94, quarto 21, sobrado. (B. 12.208

ALUGA-SE uma moça portugueza juntamente com uma filha de 12 annos para cozinheira ou arrumadeira; tem carta de conducta, trata-se na r. Marquez de Abrantes 86, casa 23. (B13.913

ALUGA-SE uma moça de côr para cozinhar o trivial e serviços leves, para casa de familia; trata-se na r. do Rezende 66, loja. (B. 13.921

ALUGA-SE uma perfeita cozinheira do trivial; r. Silva Manuel 112, 2º andar, dormindo fóra. (B. 13.906

ALUGA-SE uma perfeita cozinheira de forno e fogão para morar em casa dos patrões; rua Visconde do Rio Branco 47, casa n. 24. (B. 13.909

ALUGA-SE uma cozinheira de forno e fogão para casa de tratamento; r. Maria Eugenia n. 69, casa 2. (A. 16.671

ALUGA-SE uma perfeita cozinheira para casa de familia; r. do Riachuelo 365, quarto 17. (A. 16.666

ALUGA-SE uma empregada portugueza para cozinhar, afiançada; rua Dr. João Ricardo n. 63. (A. 16.493

ALUGA-SE uma moça portugueza para cozinhar ou para outro qualquer serviço; na rua Sant'Anna 151, casa 7. (A.16.500

ALUGA-SE um chefe de cozinha e confeiteiro, com 2 annos no Brasil, procura collocação, no Hotel Restaurant, ou casa particular, dá as melhores referencias; offertas para Eugenio Henkel; rua Itapirú 233. (A. 16.514

ALUGA-SE por 30$, 35$, cozinheiras, lavadeiras, mocinhas menores, meninas; r. General Camara 124, sobl fundos. (A16528

ALUGA-SE uma senhora de edade, portugueza, para casa de um casal sem filhos ou senhora só, para cozinha e outros serviços leves, dorme no emprego e dá fiança de conducta; r. Joaquim Silva n. 103, loja, Lapa. (A. 16.537

ALUGA-SE um cozinheiro com pratica de pensão ou casa de familia; rua da Carioca n. 52. (A. 16.543

ALUGA-SE uma moça portugueza, cozinheira, trivial ou copeira; na rua Senador Euzebio n. 196, casa 7. (B. 13.764

ALUGA-SE uma cozinheira que conheça bem o trivial; á rua Silveira Martins n. 90, quarto 16, Cattete. (B. 13.765

ALUGA-SE uma cozinheira de forno e fogão, para uma familia; rua D. Luiza 125, quarto n. 15. (B. 13.768

ALUGA-SE uma cozinheira do trivial; á rua da Prainha 92. (A. 16.489

ALUGA-SE uma boa cozinheira de forno e fogão, portugueza, trata-se na rua Humaytá 152, Botafogo. (B. 13.690

ALUGA-SE uma moça portugueza para cozinheira ou arrumadeira com pratica de serviço; á rua do Cattete n. 265, quitanda. (B. 13.743

ALUGA-SE uma criada cozinheira, lavadeira e engommadeira afiançada; á r. Senador Pompeu n. 266. (A. 16.596

ALUGA-SE uma boa cozinheira do trivial; á r. Santo Amaro n. 158. (A. 16.607

ALUGA-SE uma criada para cozinhar, branca, muito limpa, prefere-se casa do commercio; para tratar r. Maranguape 26, quarto n. 15. (B. 13.837

ALUGA-SE uma boa cozinheira do trivial, entendendo tambem de forno, prefere-se nos arrabaldes e dormindo no aluguel; trata-se á r. do Hospicio 330. (B. 13.825

ALUGA-SE uma cozinheira do trivial, portugueza; na rua de S. José 51, 2º andar. (B. 13.823

ALUGA-SE uma boa cozinheira, na rua D. Marciana 149, casa 1. (B. 13.820

ALUGA-SE uma boa cozinheira para o trivial limpo e seria ou para lavadeira e engommadeira, na rua Dr. Corrêa Dutra 38, loja. (B. 13.815

ALUGA-SE uma moça de 18 annos, chegada ha pouco de Portugal, para ajudante de cozinha; r. da Saude 133. (B. 13.984

ALUGA-SE uma boa cozinheira do trivial e para outros serviços em casa de tratamento; rua Visconde de Itaborahy 65. (A. 16.717

ALUGA-SE uma cozinheira; rua do Riachuelo 129. (A. 16.709

ALUGA-SE uma costureira fazendo mais alguns serviços, para acompanhar uma familia, dando fiança de sua conducta; rua Rodrigo Silva 10, 1º andar. (B. 14.008

PRECISA-SE de uma criada portugueza, para cozinhar e lavar que seja solteira de 20 annos em diante; á rua Conde Bomfim n. 1.239, Tijuca. (A. 15.822

PRECISA-SE de uma cozinheira que cozinhe bem o trivial; na rua Cachamby n. 21, Meyer. (A 15.726

PRECISA-SE de uma boa cozinheira de forno e fogão, de conducta afiançada; r. Dr. Corrêa Dutra 36. (A. 15.402

PRECISA-SE de uma cozinheira que lave alguma roupa, para pequena familia; praia de Botafogo 526, ultimos sob. (B. 13.058

PRECISA-SE de cozinheiras, copeiras, arrumadeiras, amas seccas engommadeiras e meninas; r. Barão de S. Gonçalo 12, em frente ao theatro Lyrico; informa-se de graça. (B. 13.052

PRECISA-SE de uma criada para cozinhar e mais serviços; prefere-se que durma no aluguel; r. Evaristo da Veiga 20, 2º and. (B. 13.014

PRECISA-SE de um rapaz para cozinhar e mais serviços, em um armazem; r. Costa Pereira n. 77, Jardim Zoologico. (A15565

PRECISA-SE de uma boa cozinheira de forno e fogão; na rua das Laranjeiras 115. (B.13147

PRECISA-SE de uma senhora de meia edade para todo o serviço, que saiba bem cozinhar; quem não estiver nas condições não se apresente; rua Camerino n. 164. (A. 15.641

PRECISA-SE de uma cozinheira para casal sem filhos, que dê boas informações de sua conducta; rua Barão do Amazonas n. 119. (A. 15.780

PRECISA-SE de uma cozinheira á r. S. Clemente 168, casa 36. (A. 15.203

PRECISA-SE de uma criada para cozinhar e lavar alguma roupa; na rua Mariz e Barros 350. (B. 13.090

PRECISA-SE de uma cozinheira lavadeira e engommadeira, dormindo no aluguel; na rua Aguiar n. 24. (A. 15.612

PRECISA-SE de uma cozinheira e de uma ama secca; na rua Senador Furtado 103. (B. 13.131

PRECISA-SE de uma boa criada para cozinhar e arrumar casa que durma no emprego, paga-se 50$; na rua Figueira 10, S. Francisco Xavier. (A. 15.958

PRECISA-SE de uma criada para cozinhar o trivial na rua Santa Christina 43, Gloria, ordenado 30$000. (A. 15.907

PRECISA-SE de uma cozinheira de côr parda, que lave alguma roupa e passe a ferro, que seja muito limpa, para casa de tratamento de duas pessoas, que durma em casa dos patrões e de referencias de sua conducta, a cozinha é a gaz; na rua Dr. Campos Salles n. 135. (A. 15.505

PRECISA-SE de uma perfeita cozinheira, não sendo é escusado apresentar-se na rua do Mattoso 110. (A. 15.883

PRECISA-SE de uma perfeita cozinheira para casa de pequena familia; paga-se bem na rua Valparaizo 47, largo da Segunda-feira. (A. 15.852

PRECISA-SE de uma cozinheira e lavadeira, paga-se bem á rua Itapirú 359. (A. 16.082

PRECISA-SE para casa de familia, de um cozinheiro de boa conducta; rua Carvalho Monteiro 29. (A. 16.079

PRECISA-SE de uma cozinheira no boulevard 28 de Setembro 347, Villa Isabel. (A. 16.063

PRECISA-SE de uma cozinheira á rua do Riachuelo 385, sob. (B. 13.195

PRECISA-SE de uma perfeita cozinheira, que lave e engomme para pequena familia e durma no aluguel; rua Pinto Guedes 110, Muda da Tijuca. (B. 13.172

PRECISA-SE de uma cozinheira á rua de S. Braz 24, Todos os Santos. (A. 16.055

PRECISA-SE de uma criada para cozinhar e lavar roupas miudas; rua Antonio de Padua I, estação do Riachuelo. (A16051

PRECISA-SE de uma cozinheira para o trivial, que seja asseiada e não tenha vicios; rua de S. Luiz Gonzaga 582, sob. (A. 16.001

PRECISA-SE de uma moça para cozinhar e lavar para um casal, e que durma no aluguel, paga-se 30$; rua Duqueza de Bragança 46, Andarahy. (A. 15.981

PRECISA-SE de uma cozinheira para armazem; rua Barão de S. Francisco Filho 377, Villa Isabel. (A. 15.973

PRECISA-SE de uma criada para cozinhar e lavar; r. Nogueira da Gama 15, S. Christovam, proximo ao largo da Cancella. (B. 13.418

PRECISA-SE de uma boa cozinheira e lavadeira para casal de tratamento; paga-se bem mas exigem-se referencias e que durma no aluguel; r. S. Clemente n. 124, casa XIX. (A.16253

PRECISA-SE de uma boa cozinheira do trivial, que lave e durma no aluguel, para casa de familia; r. General Roca 131, Fabrica das Chitas. (A. 16.090

PRECISA-SE de uma boa cozinheira; travessa S. Vicente de Paulo 15, Mattoso. (A. 16.104

PRECISA-SE de uma criada, branca, que saiba cozinhar bem, e fazer todo o serviço; á r. Corrêa Dutra 172. (B.13.238

PRECISA-SE de uma cozinheira para o trivial; r. da Alfandega 243, loja. (B.13.264

PRECISA-SE de uma boa cozinheira para casa de familia á Avenida Gomes Freire 130 A, praça dos Governadores. (A16316

PRECISA-SE de uma cozinheira para o trivial á rua Industrial 48, Haddock Lobo. (A16324

PRECISA-SE de uma criada que seja boa cozinheira; na rua Miguel de Palva 16. (A. 16391

PRECISA-SE de uma criada para cozinhar e mais serviços, dormindo no aluguel; á rua dos Invalidos n. 190. (B 13131

PRECISA-SE de uma criada para um casal sem filhos, para cozinhar, lavar e engommar; á rua José Vicente 66, Andarahy Grande. (A. 15.825

PRECISA-SE de uma empregada para cozinhar e mais serviços leves para pequena familia, que durma no aluguel; na rua da Capella 14, estação da Piedade, quem não estiver nas condições não se apresente. (B. 13.153

PRECISA-SE de uma cozinheira que saiba o trivial; na rua Evaristo da Veiga 30, armazem. (A. 16.111

PRECISA-SE de uma boa cozinheira para o trivial e lavar, em casa de quatro pessoas; na rua Vinte e Quatro de Maio 515, Sampaio. (A. 16.130

PRECISA-SE de uma boa cozinheira de forno e fogão; rua do Rezende 159, andar terreo. (A. 16.399

PRECISA-SE de uma cozinheira; no Boulevard 28 de Setembro 347, Villa Isabel. (A. 16.063

PRECISA-SE de uma boa cozinheira estrangeira para uma casa de pensão franceza; dirija-se á rua das Laranjeiras 274. (B. 13.510

PRECISA-SE de uma boa cozinheira do trivial e que durma no aluguel; n arua do Bispo 132. (B. 13.537

PRECISA-SE de uma cozinheira afiançada, para casa de familia; na rua Macedo Sobrinho 28, Humaytá. (A. 16.463

PRECISA-SE de uma perfeita cozinheira do trivial e mais alguns serviços leves; prefere-se moça que durma no aluguel e com boas referencias; á rua Dona Marciana 17, Botafogo. (B. 13.538

PRECISA-SE de uma cozinheira lavadeira e passadeira, para a casa de uma só pessoa; á rua Nossa Senhora de Copacabana 919 (B. 13.505

PRECISA-SE de uma cozinheira para o trivial que saiba cozinhar e lavar roupa leve, não é para pormir, prefere-se portugueza; na rua D. Marciana 203. (B. 13.489

PRECISA-SE de um cozinheiro e caxeiro para casa de pasto, á rua da America 253. (B. 13.583

PRECISA-SE de uma perfeita cozinheira; na rua S. Clemente n. 250, casa 5, Avenida Duran. (B. 13.534

PRECISA-SE de um cozinheiro com pratica de pensão que trabalhe em massas; deixar carta á r. Senhor dos Passos 166 para ser procurado. (B. 13.533

PRECISA-SE de uma boa cozinheira, prefere-se portugueza; na rua do Cattete 93, casa 31. (A. 16.453

PRECISA-SE de uma empregada para todo o serviço que saiba cozinhar; r. General Caldwell 180. (B. 13.651

PRECISA-SE em casa de familia de tratamento de duas boas criadas, activas e trabalhadoras, sendo uma para cozinhar e lavar e a outra para arrumadeira e passar roupa; faz-se questão de gente boa e de preferencia estrangeiras; paga-se bem; r. 28 de Setembro 25, Muda da Tijuca. (B. 13.694

PRECISA-SE de uma cozinheira de forno e fogão, asseada, séria e que durma em casa; rua Angelica 28, Meyer. (B. 13.716

PRECISA-SE de uma cozinheira de conducta afiançada; rua Tunnel Novo 22, Botafogo. (B. 13.698

PRECISA-SE de uma perfeita cozinheira para casa de familia; r. Riachuelo 137, sobrado. (B. 13.674

PRECISA-SE á Avenida Pedro Ivo 61, casa 9, de uma cozinheira do trivial e que seja séria. (B. 13.663

PRECISA-SE de uma criada para cozinhar e lavar; paga-se bem; r. de Itapirú 171. (B.13.662

PRECISA-SE de uma boa cozinheira que durma no aluguel; r. Bambina 33, Botafogo. (B. 13.659

PRECISA-SE de uma empregada que cozinhe e lave, tambem uma menina para arrumadeira, em casa de pequena familia; rua Barão do Rio Branco n. 23. (B. 13.900

PRECISA-SE de uma cozinheira; na rua do Triumpho n. 18, Santa Thereza. (B. 13.859

PRECISA-SE de uma boa cozinheira e lavadeira; na rua Taylor n. 80, Lapa. (B. 13.852

PRECISA-SE de uma cozinheira; na rua Dr. Aristides Lobo n. 238, pharmacia. (B. 13.850

PRECISA-SE de uma cozinheira para casa de familia; bom ordenado; trata-se á r. do Hospicio n. 103, 1º andar. (A. 16.546

PRECISA-SE de uma cozinheira do trivial e mais serviços leves, que durma no aluguel; ordenado 40$; r. Marquez de Olinda n. 54. (B. 13.777

PRECISA-SE de uma cozinheira de forno e fogão, para casa de um casal; trata-se á r. D. Marianna 216, depois das 9 horas. (A. 16.551

PRECISA-SE de uma cozinheira com bastante pratica de forno e fogão; não se faz questão de ordenado; r. da Quitanda n. 27, 2º andar. (B. 13.948

PRECISA-SE de uma criada portugueza para cozinhar e lavar para casa de um casal; á r. Dr. Maia Lacerda 60, no Estacio de Sá, antiga r. Santos Rodrigues n. 60. (A. 16.589

PRECISA-SE de uma cozinheira; á Avenida Maracanã 720. (B. 13.923

PRECISA-SE de uma cozinheira e lavadeira para casa de uma senhora só, de conducta afiançada; á r. Theotonio Regadas n. 26, Lapa. (B. 13.925

PRECISA-SE de uma perfeita cozinheira para pequena familia; tratar depois das 9 horas da manhã; á r. Barão do Flamengo n. 30. (B. 13.919

PRECISA-SE de uma cozinheira e mais serviços, dorme no aluguel; á r. Machado Coelho n. 57. (B. 13.968

PRECISA-SE de uma cozinheira á Avenida Henrique Valladares 30, sobrado, r. da Relação. (A. 16.672

PRECISA-SE de um bom cozinheiro; á r. Frei Caneca 535, padaria. (A. 16.676

PRECISA-SE de uma cozinheira prefere-se estrangeira; Avenida Rio Branco 181. (A 16.689

PRECISA-SE de uma boa cozinheira; á r. Barão de Itapagipe n. 191. (A. 16.693

PRECISA-SE de uma boa empregada, limpa e séria, que saiba bem cozinhar e lavar e que durma no aluguel; á r. do Uruguay n. 195. (A. 16.701

PRECISA-SE de uma cozinheira que lave e passe a ferro roupa de duas crianças; á rua Marquez de S. Vicente 223, Gavea. (B. 13.750

PRECISA-SE de uma cozinheira que seja perfeita; á r. Espirito Santo 14. (B. 13.752

PRECISA-SE de uma perfeita cozinheira; á r. Barão de Itapagipe 199, prefere-se portugueza. (B. 13.758

PRECISA-SE de uma empregada edosa, que saiba cozinhar o trivial bem e lavar, e alguns serviços domesticos; trata-se na r. S. Francisco Xavier 757. (B. 13.739

PRECISA-SE de uma criada para cozinhar, lavar e que durma em casa; á r. S. Francisco Xavier 382. (B. 13.746

PRECISA-SE de uma cozinheira na rua Visconde do Rio Branco 32, botequim. (B. 14.003

PRECISA-SE de um ajudante com pratica de cozinha de casa de pasto; na rua Dr. Aristides Lobo 137, cocheira das Andorinhas. (B. 13.997

PRECISA-SE de uma boa cozinheira do trivial, para casa de familia; na rua da Carioca 57, sob. (B. 13.996

PRECISA-SE de uma boa cozinheira na rua Marquez de Abrantes 49. (B. 13.999

PRECISA-SE de uma cozinheira e lavadeira; r. do Rozo 68. (A. 16.755

PRECISA-SE de uma cozinheira na r. Visconde de Itauna 76. (A. 16.766

PRECISA-SE de uma boa cozinheira nacional que durma no aluguel; r. de S. Pedro 71. (A. 16.763

PRECISA-SE de uma cozinheira na r. do Hospicio 15. (A16769

PRECISA-SE de um cozinheiro na fabrica de doces da r. Visconde da Gavea 26. (B. 11.048

PRECISA-SE de uma boa cozinheira; á r. da Relação 33. (B. 13.152

PRECISA-SE de um cozinheiro com pratica de casa de pasto; á r. Frei Caneca 280.

PRECISA-SE de uma boa cozinheira; á r. Frei Caneca 156. (B. 14.032

PRECISA-SE de um cozinheiro para armazem; á r. da America n. 29. (A. 16.751

PRECISA-SE de um cozinheiro; á r. da Misericordia 42, armazem. (A. 16.728

PRECISA-SE de uma cozinheira para o trivial que tenha carta de fiança; á r. de S. José 56. (B. 14.022

CRIADOS DIVERSOS

ALUGA-SE um portuguez para copeiro ou arrumador de quarto, com pratica; r. D. Carlos I 75, botequim. (B. 13.297

ALUGAM-SE cozinheiras, copeiras, engommadeiras, amas seccas, cozinheiros, copeiros, jardineiros; r. Barão de S. Gonçalo n. 12. Teleph. 2.309 Central, com Rodrigues. (B.13.053

ALUGA-SE um rapaz de confiança, para copeiro; na rua Primeiro de Março 101, sobrado. (B. 13.540

ALUGA-SE um rapaz chegado ha pouco da roça com pratica para copeiro; na rua Senador Pompeu 184. (A. 16.451

ALUGA-SE um menino de 12 annos, portuguez, para qualquer serviço; na rua Barão de Iguatemy 130. (A. 16.459

ALUGAM-SE um rapaz para cozinhar para poucas pessoas e um outro para qualquer serviço; rua S. Claudio 38, Estacio. (B. 13.806

ALUGA-SE um moço estrangeiro para arrumador de quartos em hotel ou pensão; tambem sabe servir á mesa; trata-se das 11 horas em diante, no beco do Rio 69, sobrado. (B13799

ALUGA-SE um pequeno de fora conhecendo bem a cidade, para serviços leves, em casa de familia; para tratar na Chacara da Floresta 2, sob., Avenida Rio Branco. (B. 13.972

PRECISA-SE de um rapaz portuguez de 15 a 16 annos para serviços domesticos, exige-se boas informações; á r. Conde Baependy n. 62. (B. 13.119

PRECISA-SE de um rapaz de cor que saiba servir bem mesa encerar casa e outros serviços domesticos; que seja limpo e traga fiança; na rua Paysandú 92. (B. 13.166

PRECISA-SE de um menino branco de 9 a 12 annos para serviços leves, na rua Senador Pompeu 195. (A. 15.912

PRECISA-SE de um menino até 14 annos para serviços de casa de familia á rua Lins de Vasconcellos 481. (A. 15.872

PRECISA-SE de um mocinho de 13 a 14 annos, para serviços leves, em casa de familia, na rua General Camara 16. (A. 16.230

PRECISA-SE de um rapaz portuguez, de 14 annos, que seja serio, para serviços domesticos; rua do Rosario 167, 2º and. (A. 15.978

PRECISA-SE de um copeiro de 15 a 16 annos para á rua Barão do Flamengo 14. (A. 15.959

PRECISA-SE de um rapaz de 15 annos que tenha pratica de copa; r. da Carioca 26, 2º andar. (A. 16.256

PRECISA-SE de um pequeno para todo serviço de casa de familia; até 15 annos; na rua Muniz Barreto 14, perto da rua Dona Carlota, Botafogo. (B13528

PRECISA-SE de um pequeno para recados e serviços leves; na rua Muniz Barreto 14, Botafogo. (B. 13.529

PRECISA-SE de um pequeno para copeiro; na rua Ferreira Vianna 26. (A. 16.162

PRECISA-SE de um menino de 12 a 14 annos que saiba ler; á r. D. Manuel 37, Botafogo. (B. 13.627

PRECISA-SE de um copeiro com pratica de cozinhar e que tenha attestados de boa conducta; rua Andrade Pertence 15, Cattete. (B. 13.591

PRECISA-SE de um pequeno para serviços leves, ordenado 15$; rua Senhor dos Passos 10. (B. 13.878

PRECISA-SE de um mulatinho de 12 a 13 annos para recados e serviços leves; rua Frei Caneca 40, sobrado. (B. 13.648

PRECISA-SE de um copeiro; na r. S. Francisco Xavier 777. (B. 13.808

PRECISA-SE de um menino ou menina de 10 a 12 annos; á rua do Cattete 28, sob. (A16069

PRECISA-SE de um copeiro; á r. da Saude 335, seccos e molhados. (A. 16.632

PRECISA-SE de um rapazinho para limpeza e recados de um escriptorio, ordenado 30$ a secco, entrada ás 9 e sahida ás 6; á r. do Rosario 69, sobrado. (A. 16.544

PRECISA-SE de um menino de 11 a 13 annos para acompanhar um senhor com falta de vista e mais alguns recados; á r. do Pinto 18. (B. 13.673

PRECISA-SE de um moço para todo o serviço de uma casa de pensão, na rua da Quitanda 52. (B. 13.993

PRECISA-SE de um menino muito esperto para carregar marmitas e mais serviços; na rua da Quitanda 52. (B. 13.994

PRECISA-SE de um rapaz para casa de pensão, r. Visconde de Itauna 139. (B. 14.051

PRECISA-SE de um carregador; á r. de S. Pedro 267. (A. 16.744

PRECISA-SE de um rapazinho para servir de copeiro, com carta de fiança; á r. S. José n. 56. (B. 14.020

PRECISA-SE de um copeiro para pensão; á r. Marechal Floriano Peixoto 21. (A. 16.721

PRECISA-SE de um copeiro de 15 a 16 annos; á r. Benedictinos n. 1. (A. 16.664

PRECISA-SE de um pequeno de 13 annos para serviços e mandados; á r. Haddock Lobo 47. (A. 16.680

EMPREGOS

ALUGA-SE um homem portuguez para horta e jardim e mais serviços de casa, dando referencia de sua conducta; r. General Polydoro 41, Botafogo. (B. 13.178

ALUGA-SE um bom jardineiro dando boas informações de sua conducta e do seu trabalho, não fazendo questão de ir para fóra; na rua Bento Lisboa 81. (A. 16.040

ALUGA-SE um casal portuguez sem filhos, com boas informações, não se importa de ir para qualquer Estado; cartas para a rua de S. Carlos 142, Villa Proletaria. (A. 15.822

ALUGA-SE um jardineiro de meia edade com longa pratica de fazer novo e conservar em hortas, jardim e pomar e multiplicação de toda qualidade de plantas quem pretender tenha a bondade de dirigir-se á r. Conde de Bomfim n. 236. (B. 13.159

ALUGA-SE uma senhora estrangeira para costura por dia, em casa de familia; r. Dr. Aristides Lobo 189. (A. 16.291

ALUGAM-SE empregados para todos os serviços, não se cobra commissão alguma; Centro Indicador, rua do Hospicio 103, teleph. 2.756, Norte. (A. 16.548

OFFERECE-SE uma menina de 12 annos para arrumadeira, casa de pouca familia; rua da Prainha n. 90. (A. 15.725

OFFERECE-SE um bom copeiro com a verdadeira pratica para pensão ou hotel de primeira ordem; para informações á rua do Cattete n. 22, padaria e confeitaria Santo Amaro, telephone 1.854, Central. (B 13.088

OFFERECE-SE uma cozinheira para casa de commercio; na rua da Lapa 52. (B. 13.161

OFFERECE-SE uma moça portugueza para copeira ou arrumadeira; trata-se á travessa do Senado 12. (B. 13.412

OFFERECE-SE uma boa arrumadeira para hotel, pensão ou casas particulares, de conducta afiançada; á r. do Livramento n. 53, botequim. (B. 13.281

OFFERECE-SE uma moça portugueza, chegada ha pouco da terra, para ama secca; rua Dr. Nabuco de Freitas 110, casa n. 12. (A. 16.113

OFFERCE-SE uma enfermeira com pratica de tres annos, para Hospital ou para casa particular; travessa do Aguiar 14, sobrado Cidade Nova. (A.16.118

OFFERECE-SE uma moça portugueza com pratica de copeira, ou arrumadeira, por favor á praia de Botafogo 198. (A16035

OFFERECE-SE uma habilitada engommadeira; na rua de São José 25. (B. 13.212

OFFERECE-SE um rapaz portuguez com pratica de copa, botequim, confeitaria, bar, para tratar á rua Ferreira Vianna 5a, loja. (A. 15.870

OFFERECE-SE uma moça portugueza, para copeira e arrumadeira; r. Marquez de Abrantes 22, botequim. .336

OFFERECE-SE uma ama secca ou copeira, ou arrumadeira; á r. Farani 18. (A.16.152

OFFERECE-SE uma criada para arrumadeira e copeira para pouca familia; rua Frei Caneca 97. (B. 13.462

OFFERECE-SE uma perfeita cozinheira de forno e fogão, de confiança; á r. Frei Caneca n. 202. (A. 16.201

OFFERECE-SE uma boa cozinheira portugueza, de forno e fogão, prefere-se casa estrangeira, não se importa ir para fóra; trata-se na rua Aristides Lobo n. 115, quarto 20. (B. 13.619

OFFERECE-SE uma lavadeira e engommadeira para trabalhar em casa; á rua da Passagem n. 214, quarto 11, Botafogo. (B. 13.564

OFFERECE-SE um rapaz portuguez chegado ha pouco da Europa, de 20 annos, dá referencias de sua conducta, presta-se para qualquer serviço; á rua Alice 54, Laranjeiras. (A. 16.471

OFFERECE-SE uma moça portugueza para todo o serviço com pratica menos cozinhar, dá fiança de sua conducta; á rua do Cattete 97, telephone 150 Central. (B. 13.596

OFFERECE-SE uma senhora portugueza, chegada, para lavadeira ou arrumadeira; á rua Senador Pompeu 177, [illegible] (A. 16.511

OFFERECE-SE um casal sem filhos para hotel ou pensão para arrumar quartos, o marido tem pratica de copeiro; quem precisar rua do Cattete 269, com R. Figueira. (A.16.521

OFFERECE-SE um bom jardineiro e chacareiro; trata-se á rua Dous de Dezembro 107. (B. 13.727

OFFERECE-SE um jardineiro de conducta afiançada; r. da Lapa 23, casa de pasto; fallar com o Sr. Alexandre. (B. 13.725

OFFERECE-SE uma senhora de meia edade para casa de familia, sabendo bordar, costurar e mais serviços; para tratar na r. de S. Pedro 183, 1º andar. (B. 13.776

OFFERECE-SE uma moça ingleza para casa de um casal ou uma senhora só; trata-se á rua da Prainha n. 100, sobrado. (A. 16.605

OFFERECE-SE uma cozinheira portugueza e para mais alguns serviços; na rua Visconde da Gavea 56. (B. 13.831

OFFERECE-SE um copeiro de confiança para casa de boa familia; trata-se á praia de Botafogo 290, teleph. 176 Sul. (A. 16.508

PRECISA-SE de um pequeno de 11 a 16 annos para vender refresco; trata-se na r. da Saude n. 207, botequim das 6 ás 8 horas da manhã. (A 15.526

PRECISA-SE de um pequeno com pratica de botequim e casa de pasto na rua José Bonifacio 153, em Todos os Santos. (A. 15.321

PRECISA-SE de um homem para vender sorvete; r. Pedro Americo 65, Cattete. (A.15.573

PRECISA-SE de duas moças que trabalhem em gravatas, sabendo bordar gravatas para casamento; r. da Alfandega 255. (A.15.575

PRECISA-SE de um aprendiz alfaiate, com alguma pratica, na rua Frei Caneca n. 191, loja. (A 15.441

PRECISA-SE de um aprendiz alfaiate; na rua da Constituição n. 52. (A 15.425

PRECISA-SE de agentes na tinturaria Franceza, Laranjeiras n. 408, trabalho garantido e bom acabamento, sem pratica não se aceitam. (A 15.442

PRECISA-SE de costureiras para trabalhar fóra e colletoiras para trabalhar na officina; rua de Sant'Anna 62. (A.15.798

PRECISA-SE de um pequeno aprendiz de sapateiro que já faça alguma cousa; á rua Cons. Magalhães Castro 236, E. do Riachuelo. (A. 15.644

PRECISA-SE das pessoas sem emprego, homens, mulheres, meninos e meninas com direito; r. do Hospicio 214. (A. 12 709

PRECISA-SE de meninas e meninos que saibam ler e escrever para aprendizes em fabrica de meias; r. Ribeiro Guimarães 69, Aldeia Campista. (A. 13511

PRECISA-SE de um caixeiro para botequim e casa de pasto; rua União 26. (A. 15.069

PRECISA-SE de um bom jardineiro com pratica de chacara e de negocio; trata-se á rua Real Grandeza 15 Botafogo. (B 13.118

PRECISA-SE de um bom colchoeiro que tambem entenda de moveis; na rua Senhor dos Passos n. 77. (B. 13.123

PRECISA-SE de um hortelão para chacara de negocio; para tratar na rua Real Grandeza 15, Botafogo. (B13117

PRECISA-SE de um rapaz de 14 a 16 annos com pratica de botequim; na rua Bento Lisboa 67. (A. 15.911

PRECISA-SE de um empregado que tenha pratica de carvoaria e que saiba ler alguma cousa, na rua Catumby 104. (A. 15.885

PRECISA-SE de um official de sapateiro, para concertos; na rua Conselheiro Mayrink n. 130, junto ao deposito de pão. (A 15811

PRECISA-SE de uma boa ajudante de costura; rua Laura de Araujo 101. (B. 13.459

PRECISA-SE de uma costureira para coser bandeiras; á rua do Riachuelo 178 moderno. (B. 13.438

PRECISA-SE de um meio official de barbeiro que trabalhe bem; rua Evaristo da Veiga n. 73. (B. 13.449

PRECISA-SE de uma costureira á rua do Hospicio 303, sob. (B. 13.391

PRECISA-SE sempre vendedores de balas e sorvetes, 20 por cento, casa e comida; rua da Saude 195, 2º andar. (B. 13.377

PRECISA-SE de um meio official de barbeiro que trabalhe bem; rua Silva Manuel 17 B. (A. 16.296

PRECISA-SE de um empregado que saiba ler e escrever para vendedor ambulante, prefere-se de cor; rua General Camara n. 257. (A. 16.271

PRECISA-SE de bons acabadores de calçado; rua do Cattete 300. (A. 16.289

PRECISA-SE de dous bons carpinteiros para collocar esquadria, quem não estiver nas condições é inutil se apresentar; na travessa S. Salvador 211, perto da rua Mariz e Barros. (B. 13.300

PRECISA-SE de um official alfaiate para buteiro e um ajudante; r. S. Pedro 110, sobrado. (B. 13.293

PRECISA-SE de um empregado na rua do Senado 329 chacara, com pratica de taboleiro de plantas. (A. 16.240

PRECISA-SE de um ajudante de chacareiro; na rua de S. Pedro 33. (A. 16.227

PRECISA-SE de caixoteiros para malas; na rua Marechal Floriano 140. (A. 16.298

PRECISA-SE de bons officiaes sapateiros; r. S. Pedro 22. (A.16.137

PRECISA-SE de um perito jardineiro de confiança; praia de Botafogo 374. (A.16.123

PRECISA-SE de um casal sem filhos, sendo o homem para chacareiro e a mulher para cozinheira; Estrada Velha da Tijuca n. 71. (A.16.144

PRECISA-SE de boas ajudantes de vestidos; dá-se comida; rua da Carioca 12, 2º. (B.13.224

PRECISA-SE de um menino de 14 a 15 annos, para quitanda, que tenha pratica, não tendo é escusado apresentar-se; na Avenida Salvador de Sá n. 180. (A. 15.843

PRECISA-SE de uma bem habilitada costureira de vestidos na avenida Mem de Sá 137. (A. 15.815

PRECISA-SE de um rapaz activo e intelligente, para agenciar hospedes para uma pensão; trata-se na r. Rodrigo Silva 6. (B13.325

PRECISA-SE de um pequeno com pratica de lavar pratos; á r. Visconde de Inhauma 48. (A. 16.198

PRECISA-SE de um carpinteiro cegeiro; trata-se á rua de São Christovam 604, F. (B. 13.121

PRECISA-SE de um alfaiate que tenha pratica de tinturaria; na rua Barão de Bom Retiro n. 75, Engenho Novo. (B. 13213

PRECISA-SE de um bom tintureiro e bom lavador, com bastante pratica; na rua Lia Barbosa 13, Meyer. (B. 13.617

PRECISA-SE de um official de barbeiro; na rua Barão de Mesquita n. 756, Andarahy. (B. 13.503

PRECISA-SE de uma pospontadeira habil a pospontar calçado de lona branca; na rua José Clemente 79, S. Christovam. (A. 16.442

PRECISA-SE de um vendedor de pão com pratica no interior e que dê conhecimento de sua conducta; rua da America n. 235. (A. 16.657

PRECISA-SE de um bom meio [illegible] Evaristo da Veiga 18. (B. 13.920

PRECISA-SE de um bom carregador com bastante pratica de padaria; r. Municipal 30. (A. 16.740

PRECISA-SE de um bom official de barbeiro para trabalhar uns dias; na rua da Harmonia n. 24. (A. 16.645

PRECISA-SE de um doceiro de conducta afiançada; na rua Carmo Netto 27. (A. 16.634

PRECISA-SE de um empregado com pratica de seccos e molhados, de 18 a 25 annos, que dê abono á sua conducta; rua do Senado 45, fallar com o Sr. Conde. (A. 16.637

PRECISA-SE de um ajudante de alfaiate; rua General Camara 173 sobrado. (B. 13.871

PRECISA-SE de um official de barbeiro na rua Silva Jardim, 3, antiga travessa da Barreira. (B. 13.867

PRECISA-SE de um ajudante de alfaiate que seja desembaraçado; rua Dous de Dezembro 58, Cattete. (B. 13.860

PRECISA-SE de familias para lavoura e meninos para pastores; r. do Hospicio 214. (B13794

PRECISA-SE de um rapaz para vender doces; r. Visconde de Itauna 117. (A. 16.550

PRECISA-SE de um moço que saiba trabalhar em chacara e em flores; r. Real Grandeza 240. (B. 13.786

PRECISA-SE de um pequeno para vender bonbons e outros doces; trata-se á r. Theophilo Ottoni 60, sobr. (A. 16.560

PRECISA-SE de um empregado que entenda de obras para encarregado de um engenheiro, com fiança ou fiador; trata-se na r. Salvador de Sá 7. (B. 13.944

PRECISA-SE de um ajudante de alfaiate; Avenida Gomes Freire n. 10. (B. 13.816

PRECISA-SE de um rapaz com pratica de botequim; á rua de S. Jorge 101. (A. 16.631

PRECISA-SE de uma costureira a dia para casa de familia; á r. Maria José 17, Estacio. (A. 16.522

PRECISA-SE de um meio official de barbeiro; quem não estiver em condições não se apresente: á r. S. Christovam 386. (B. 13.704

PRECISA-SE de um official alfaiate para toda obra; á rua Barroso 44, Copacabana. (B. 13.695

PRECISA-SE de uma moça com pratica de caixas de papelão; á r. da Alfandega 309. (B 13.732

PRECISA-SE de um acabador; á r. da Alfandega 293, fabrica de calçado. (B. 13.742

PRECISA-SE de um vendedor de pão com pratica; á r. José Bonifacio 182, Todos os Santos, padaria S. João. (B. 13.680

PRECISA-SE de uma familia para o interior; quem se achar nas condições faça o favor de ir se informar á r. Barão de São Felix 195. (B. 13.679

PRECISA-SE de um rapaz que saiba trabalhar e tenha pratica para ajudar na copa; na rua do Rosario 162, 2º andar. (B. 13.977

PRECISA-SE de um lavador de pratos com pratica; na rua José dos Reis 7, Engenho de Dentro. (B. 14.016

PRECISA-SE de uma ajudante de costura bem habilitada; na rua de S. José 89, 2º andar. (A. 16.713

PRECISA-SE de moças ou meninas para fechar estalos; na rua de S. Luiz Gonzaga 207. (B. 14.007

PRECISA-SE de moças ou meninas para fechar estalos; na rua da Misericordia 113, loja. (B. 14.007

PRECISA-SE de um lavador de pratos, com pratica; na rua de S. Christovam 7. (B. 14.019

PRECISA-SE de um ajudante de forno; r. de S. Leopoldo n. 47. (A. 16.758

PRECISA-SE de um rapaz para puxar uma carrocinha, prefere-se com carteira; á r. Frei Caneca 156. (B. 14.031

PRECISA-SE de uma costureira; á r. da Constituição 56. (A. 16.725

PRECISA-SE de um pequeno com pratica de caixeiro de casa de pasto; largo de S. Francisco da Prainha 21. (A. 16.730

PRECISA-SE de bons costureiras de camisas de homem com pratica de fabrica; á r. Tobias Barreto n. 81. (B. 13.929

PRECISA-SE de meio official de barbeiro para effectivo que trabalhe bem; á r. da Misericordia n. 31. (B. 13.939

PRECISA-SE de um ajudante de obra de manga sob medida; á r. Senador Pompeu 217. (B. 13.953

PRECISA-SE de um alfaiate que saiba cortar obra nova e flanella perfeita; á r. Marquez de Pombal 92. (B. 13.965

PRECISA-SE de perfeitas corpinheiras, á rua Uruguayana n. 43, sobrado. (B. 13.967

PRECISA-SE de um carregador para carretos leves; á r. da America n. 18. (A. 16.675

PRECISA-SE de um sapateiro de ponto esteira; á r. São Pedro n. 202. (A. 16.681

PRECISA-SE de meio official de barbeiro para sabbado; á rua Dr. Dias da Cruz 174, Meyer. (A. 16.686

PRECISA-SE de um homem para fazer diversas cobranças, com ordenado de 140$, casa e comida, tendo que prestar uma fiança de 400$000 só em dinheiro: carta neste jornal a Roberto, negocio sério. (A. 16.687

PRECISA-SE de meio official de barbeiro, prefere-se portuguez á r. Visconde de Itauna 349. (A. 16.688

PRECISA-SE de um rapaz de 15 a 16 annos que saiba ler, com ou sem pratica de quitanda; á r. Voluntarios da Patria 263. (A. 16.694

PRECISA-SE de meio official de barbeiro para effectivo; rua Acre n. 28. (A. 16.677

CASAS E COMMODOS

Centro, Estacio, Praia Formosa e Mangue.

ALUGAM-SE janellas para o Carnaval, preço modico; na Avenida Rio Branco 90, 2º andar; trata-se na mesma, das 2 ás 5 horas. (A. 11.068

ALUGA-SE por 100$ boa sala com tres sacadas de frente e direito aos fundos, no 2º andar á rua do Ouvidor 71, das 7 da manhã ás 7 da noite. (A. 15.979

ALUGA-SE um escriptorio por 40$ á r. do Ouvidor 71, 1º andar. (A. 15.019

ALUGA-SE uma sala de frente com pensão, em casa de familia; na rua da Carioca 53, 2º andar. (B. 11.942

ALUGAM-SE dous bons quartos a moços solteiros a 25$000 cada um; ladeira João Homem n. 35. (A. 15.207

ALUGAM-SE commodos limpos e arejados a moços solteiros; r. Camerino n. 71. (A. 15.017

ALUGAM-SE casas tendo duas salas, dous quartos, cozinha, grande quintal, luz electrica; á r. Presidente Barroso 30 e 28. (A. 11.985

ALUGA-SE um sobrado tendo tres quartos, duas salas, cozinha, grande terraço, luz electrica; r. General Caldwell 132. (A. 11.984

ALUGAM-SE boas casinhas com todo o conforto e modico aluguel, na rua Visconde de Sapucahy 210. (A. 15.123

ALUGAM-SE sala e alcova proprios para sociedade, escriptorio ou para moços solteiros; rua da Saude 167, praça Municipal. (B. 13.999

ALUGA-SE uma boa e bem arejada sala de frente (sobrado), com entrada independente, a cavalheiro do commercio ou moços solteiros, com ou sem pensão, tendo como recreio um bom quintal e commodidades hygienicas, em casa de familia; r. Menezes Vieira 26, antiga r. dos Invalidos. (B. 14.012

ALUGA-SE um quarto com janella em casa de familia, a moços do commercio; r. Silva Manuel 153. (B. 13.975

ALUGAM-SE de 30$ a 40$ bons quartos no 2º andar da casa á r. da Saude 219, com bom terraço, etc.; informa-se no mesmo e trata-se Hospicio 153. (B. 14.000

ALUGA-SE o superior sobrado da r. Visconde do Rio Branco n. 32, reformado recentemente; trata-se no botequim. (B14004

ALUGA-SE uma sala de frente á r. do Hospicio 233, entrada pelo beco do Thesouro n. 20, a moços do commercio ou casal sem filhos. (B. 14.010

ALUGA-SE o 1º andar da rua Uruguayana 142. (B. 14.009

ALUGAM-SE em casa de familia tres commodos sendo dous juntos e um separado, a moços solteiros ou casal sem filhos; rua de S. José 1, 1º andar. (A. 16.711

ALUGA-SE um bom quarto em casa de familia, perto dos banhos de mar; r. Santa Luzia 248. (B. 11.015

ALUGA-SE uma porta propria para qualquer negocio; r. General Pedra 38. (B. 13.866

ALUGA-SE uma sala para casal sem filhos; r. Visconde do Rio Branco 46, sobr. (A. 16.639

ALUGA-SE na r. de S. Bento n. 30, 2º andar, esquina da Avenida Rio Branco, um quarto grande, pensão, mobiliado, para duas pessoas; 180$; casa de familia. (B. 13.873

ALUGA-SE uma sala de frente, mobiliada, com entrada independente, propria para casal ou cavalheiro de tratamento; Avenida Central 173, 2º andar. (B13889

ALUGAM-SE duas boas salas de frente no 2º andar do predio da Avenida Central 173, proprias para escriptorio, independentes; para tratar na loja, com o Sr. Carlos. (B. 13.890

ALUGAM-SE bons quartos com frente para a rua Chile e entrada independente, com banheiro, proprios para empregados do commercio; preço razoavel; Avenida Central 173, 2º andar; trata-se na loja. (B. 13.891

ALUGA-SE por 122$ a casa da r. Presidente Barroso 741, com duas salas, tres quartos e luz electrica, proximo á avenida Salvador de Sá; as chaves na mesma. (B. 13.893

ALUGA-SE o excellente sobrado da r. Treze de Maio n. 38; trata-se na loja; é proprio para familia ou escriptorios. (B13.894

ALUGA-SE uma sala de frente no 1º andar da r. da Alfandega 165. (B. 13.903

ALUGAM-SE dous quartos e uma sala por 80$ e uma sala e quarto por 60$, independentes; r. Estacio de Sá 47; têm cozinha e grande quintal. (B. 13.912

ALUGAM-SE sala de frente e quarto ou aluga-se sala só; r. Estacio de Sá 47, sobr.; tem grande quintal e é independente. (B. 13.913

ALUGAM-SE commodos a 20$, 30$, 40$ e 45$ a familias ou solteiros; r. das Marrecas 40, independentes. (B. 13.911

ALUGAM-SE bons quartos a 20$ e 25$; r. Municipal 15. (B. 13.915

ALUGA-SE por 150$ o esplendido predio com electricidade, cinco quartos, duas salas, cozinha e dous quintaes; r. S. Carlos 71, Estacio de Sá. (B. 13.916

ALUGA-SE um bom commodo em casa de familia séria, com ou sem mobilia e com ou sem pensão, a casal sem filhos ou moços solteiros; r. do Rezende 81, sobrado. (B. 14.001

ALUGA-SE um bom quarto a senhor do commercio em casa de pequena familia; á r. dos Andradas n. 62.

ALUGA-SE um bonito aposento mobiliado, entrada independente, com frente para a rua, casa de familia respeitavel; trata-se na praça Tiradentes 59, sobrado. (B. 13.387

ALUGA-SE um quartinho por 25$ a rapaz solteiro; á r. do Riachuelo 81, casinha 9. (A. 16.729

ALUGA-SE um esplendido quarto com frente para a Avenida com pensão e com ou sem mobilia, proprio para casal ou moços, tem piano, casa de familia, preço muito razoavel; Avenida Central 95, 2º andar. (B. 14.037

ALUGA-SE sala de frente mobiliada com ou sem pensão, tem luz electrica e telephone, casa respeitavel; Avenida Gomes Freire 133 ou praça dos Governadores n. 10. (A. 16.731

ALUGA-SE o sobrado da rua Marechal Floriano 149, trata-se na loja. (A. 16.728

ALUGAM-SE uma sala e dous quartos, copa e cozinha, em casa de familia, presta-se para pensão; á rua General Camara n. 118. (A. 16.739

ALUGA-SE em casa de familia uma boa sala de frente a casal sem filhos; á r. Prefeito Barata 68, sobrado, antigo morro do Senado. (A. 16.711

ALUGAM-SE um quarto e gabinete de frente a casal, preço 50$; á r. da Candelaria 67. (A. 16.743

ALUGAM-se especiaes quartos e salas, com ou sem mobilia; dá-se pensão querendo, em casa de familia de muito respeito e socego; travessa Moratori n. 16. (A. 16.647

ALUGA-SE uma boa sala de frente e dous quartos, a moços solteiros em casa de familia; na rua Larga n. 146. (B. 13.851

ALUGAM-SE uma linda sala e quarto de frente de rua, com luz electrica, a moços do commercio ou casal sem filhos, em casa de familia muito séria; rua do Hospicio n. 206, 2º andar. (A. 16.655

ALUGAM-SE bons quartos mobiliados e independentes; a 70$ a 60$; na rua da Relação 7. (A. 16.651

ALUGA-SE em casa de familia uma sala de frente a um casal sem filhos, ou a rapazes sal sem filhos, ou a rapazes n. 40, sobrado. (B. 13.849

ALUGA-SE uma avenida com 8 quartos e uma grande loja, acabada de reconstruir, com luz electrica em todos os quartos; Dá-se preferencia por um contrato, no centro da Cidade; trata-se na rua da Assembléa n. 9; padaria. (B. 13.928

ALUGA-SE um sobrado proprio para escriptorio á rua da Quitanda n. 203; trata-se na mesma. (B. 13.930

ALUGAM-SE quartos com cozinha; na r. Stilla n. 28 Santo Christo. (B. 13.957

ALUGA-SE uma boa sala de frente por 60$, em casa de familia; na rua do Rezende n. 9. (B. 13.960

ALUGA-SE um sobrado com uma sala e 2 arejados quartos para casal ou moços decentes, com toda a serventia; rua do Senado 165, mod. (B. 13.963

ALUGA-SE parte do predio novo do beco da Lapa dos Mercadores n. 3 ao lado da Caixa de Conversão, com cozinha. (A. 16.668

ALUGA-SE um commodo, com ou sem pensão, em casa de familia; na rua do Hospicio numero 171 sobrado. (A. 16.679

ALUGAM-SE casinhas a 61$ e commodos bem arejados e com luz electrica, na rua do Riachuelo n. 154, onde se informa, tem quem mostre as casinhas. (A. 16.702

ALUGAM-SE boas casas na rua Visconde de Sapucahy 304 e 308, com bons commodos e modico aluguel. (A. 15.122

ALUGAM-SE arejados commodos de 30$ 35$ e 40$ na ladeira do Barroso 2 e de 30$ a 37$; na rua da America 129. (B. 11.743

ALUGAM-SE grandes quartos a moços solteiros a 30$ e 35$; r. Marechal Floriano Peixoto 178 antiga r. Larga. (A14944

ALUGAM-SE bons commodos de frente, a 30$, 35$ e 40$000; r. Frei Caneca 383, esquina da r. D. Feliciana. (A.14.519

ALUGAM-SE esplendida sala de frente, mobiliada e com pensão, e um grande commodo mobiliado e com pensão, casa nova, illuminada a luz electrica, grande jardim e chacara para recreio; r. Riachuelo 247. (A.14.503

ALUGA-SE o novo predio todo ou parte da rua Barão de São Felix 39, trata-se na rua Marechal Floriano Peixoto 113 loja. (A. 14.408

ALUGA-SE um bom predio, proprio para qualquer negocio e bons armazens á r. S. Francisco da Prainha e trata-se no adro de S. Francisco 29. (A 14363

ALUGA-SE uma sala de frente, com ou sem pensão, em casa de familia a rapazes do commercio ou a casal sem filhos; na rua Silva Manuel 51. (A. 14.339

ALUGAM-SE perto da Avenida Rio Branco um quarto e uma sala muito bem mobiliados tem telephone e luz electrica; á rua Nova 150, em frente ao Theatro Phenix. (A. 14.071

ALUGA-SE á familia o 1º andar do predio 148, da rua da Misericordia. (A. 14.095

ALUGA-SE um espaçoso salão do primeiro andar da rua da Quitanda 14, esquina da rua da Assembléa; trata-se no botequim ou na rua Floriano Peixoto 4, com o Sr. Dias. (B. 13.551

ALUGA-SE uma sala com duas sacadas, para casal ou moços em casa de familia, rua Senador Pompeu n. 189; sobrado. (B. 12.136

ALUGAM-SE os sobrados da rua da Misericordia 16, esquina da rua S. José, trata-se no armazem. (B. 12.327

ALUGA-SE por 180$ o esplendido e novo armazem da Avenida Salvador de Sá 188 com duas portas muito largas, no lado da sombra e optima morada nos fundos, tendo uma grande sala dous bons quartos, grande area, etc., o inquilino poderá sublocar uma das portas ficando ainda com um bom armazem e morada para familia, por preço baratissimo. (B. 11.047

ALUGA-SE por 45$ mensaes um bom quarto, em casa de familia a rapazes do commercio, logar socegado; na rua dos Invalidos 65, casa V. (B. 11.039

ALUGA-SE um commodo a moços solteiros ou a casal sem filhos; na rua Silva Manuel 139. (B 11.031

ALUGA-SE um esplendido sobrado para numerosa familia, no centro da cidade; trata-se á rua do Ouvidor 12, com os Srs. Moreira, Irmão & C. (A. 13.758

ALUGA-SE ou traspassa-se um bom predio com uma grande loja, proprio para qualquer negocio com bom sobrado, com duas grandes salas, quatro quartos, despensa, cozinha e terraço, reconstruido de novo; na r. Visconde de Sapucahy 187, em frente a Cervejaria Brahma; trata-se no 195 na mesma rua. (B. 12994

ALUGA-SE o armazem do predio novo da r. General Camara 236; as chaves estão no 234 e tratar r. da Carioca 14, loja. (A. 14.779

ALUGA-SE á r. dos Arcos 83 um superior quarto para casal ou solteiro, casa nova e luz electrica. (A. 14.793

ALUGAM-SE bom sobrado á r. Presidente Barroso 80, para uma grande familia, ou póde sublocar; chaves na loja. (A1459

ALUGA-SE uma casa na rua morro da Providencia 51 (não tem falta d'agua). (A. 14.034

ALUGA-SE um bom quarto modestamente mobiliado com janellas, casa socegada por 60$ a um senhor do commercio; á rua do Riachuelo 17. (A. 14.834

ALUGAM-SE por 30$, 35$ até 100$ excellentes e arejados commodos no centro da cidade, a casaes sem filhos ou a rapazes; na casa do ex-hotel Macedo, á rua do Areal 40. (B. 11.379

ALUGAM-SE casas na ladeira Pedro Antonio n. 6 avenida, preços 50$, 60$ e 70$ junto á rua Senador Pompeu; trata-se á rua da Estrella 109. (B. 11.483

ALUGAM-SE aposentos mobiliados, com ou sem pensão, luz electrica e jardim para recreio; á rua Silva Manuel 193. (B. 11.450

ALUGAM-SE dous quartos um por 15$ e outro por 20$, bem arejados, a moços ou a um casal que trabalhe fóra; com entrada independente; á rua de S. Claudio n. 17, Estacio de Sá. (A14533

ALUGAM-SE bons commodos de 50$ e 30$, tem bom quintal; na rua dos Arcos 60. (A15355

ALUGAM-SE uma sala de frente e um quarto de centro; muito espaçoso; na praça da Republica n. 40. (A. 15.353

ALUGAM-SE bons commodos de 50$ e 30$ tendo bom quintal; na rua do Riachuelo 163. (A15351

ALUGA-SE uma sala de frente e dous quartos, tanto a casal, como a moços, na rua General Camara n. 269. (A. 15.312

ALUGAM-SE uma boa sala de frente e um porão habitavel com luz electrica para moços do commercio á rua S. Carlos 112. A. 15.31

ALUGA-SE a uma ou duas senhoras sós um quarto de fundos com janella, claro, limpo e arejado, em casa de familia; na r. da Assembléa 32, 2º andar. (A. 15.335

ALUGA-SE por 250$ o sobrado do predio da Avenida Mem de Sá 52, com todos os confortos para grande familia e trata-se na rua do Nuncio 144, armazem. (A. 15.356

ALUGA-SE por 160$ o sobrado do predio novo da rua General Camara n. 300, com todos os confortos para grande familia, trata-se na rua do Nuncio 144, armazem. (A. 15.357

ALUGAM-SE optimos commodos de frente e no interior, com ou sem moveis, a cavalheiros decentes; Avenida Mem de Sá 102, por preços razoaveis. (A. 15.672

ALUGA-SE um bom quarto a rapazes do commercio; travessa Muratori 20. (A. 15.637

ALUGA-SE um quarto a rapazes do commercio á rua 1º de Março 103, 2º andar. (A15631

ALUGAM-SE dous bons quartos a casal ou moço solteiro, á rua Evaristo da Veiga 22, perto da Avenida. (A. 15.628

ALUGA-SE uma sala de frente com entrada independente, com ou sem mobilia; rua Henrique Valladares 24, sob. (A15625

ALUGAM-SE para casaes sem filhos ou solteiros, bons commodos independentes, com direito a cozinha, tanque para para lavar, telephone e luz electrica; r. do Riachuelo 303, Villa Cruzeiro. (A. 15.619

ALUGAM-SE bons aposentos de frente, independentes, mobiliados com todo o conforto para cavalheiros ou casal sem filhos, tem telephone, banhos quentes e frios de emmersão; á rua do Passeio 70, Aposentos Cruzeiro. (A. 15.618

ALUGAM-SE quartos mobiliados, com luz electrica, por 30$ e 40$, para solteiros; Av. Rio Branco 7, 2º and. (A. 15.579

ALUGAM-SE bons commodos para casaes ou para moços solteiros, muito arejados; rua do Senado 196. (A. 15.547

ALUGAM-SE á r. Luiz de Camões tres portas para negocio; trata-se á r. [illegible] to 56. (A. 15.536

ALUGA-SE em casa de familia, a um cavalheiro sério, um quarto mobiliado ou não, com bom banheiro e luz electrica; Av. Passos 40, sob. (A. 15.533

ALUGA-SE um quarto muito limpo, a moços solteiros ou casal sem filhos que trabalhe fóra; rua Dr. João Ricardo 78, trata-se no barbeiro. (A. 15.611

ALUGA-SE um commodo com cozinha independente, a um casal sem filhos, em casa de familia; prefere-se pessoa séria; r. do Senado 67. (A. 15.597

ALUGA-SE um bom sobrado, com boa vista de mar, á rua do Monte 72, perto da rua do Livramento; as chaves estão nos baixos e trata-se á rua do Lavradio 21. (B. 13.020

ALUGA-SE á rua Senador Euzebio 46, salas e quartos com bom quintal, a familias decentes ou moços do commercio, com todas as commodidades; tem electricidade. (B. 13.015

ALUGA-SE o grande sobrado á rua do Riachuelo 217, com vastas accommodações para grande familia, tem excellente quintal e luz electrica; o predio está em obras, podendo ser visitado a qualquer hora; trata-se com o proprietario, á mesma rua 126. (B. 13.065

ALUGA-SE uma sala de frente a rapazes ou casal que trabalhe fóra; na rua General Camara n. 279. (B. 13.029

ALUGA-SE por preço muito razoavel a esplendida casa, com dous quartos, duas salas, quintal e mais dependencias ao rua Dr. Carmo Netto 187; as chaves estão no 185 e trata-se á rua da Lapa 97, sobrado. (B. 13.005

ALUGA-SE em casa de familia um quarto com janella, por 30$, a rapazes ou casal; rua Visconde de Itauna 88. (B. 13.015

ALUGAM-SE bons commodos mobiliados com ou sem pensão; rua dos Ourives 109. (A. 15.507

ALUGA-SE um bom commodo independente, em avenida muito propria para casal sem filhos ou moços solteiros; rua Luiz de Camões 74. (A. 15.503

ALUGA-SE uma boa casa para familia media sita á ladeira Senador Dantas 5. (A. 15.493

ALUGA-SE uma sala de frente com ou sem mobilia; rua de S. José 93, 2º andar, proximo da Avenida. (A. 15.415

ALUGAM-SE quarto, sala e cozinha, tanque independente; rua de S. José 59, 2º andar, proximo da Avenida. (A. 15.416

ALUGA-SE um armazem á rua do Areal, perto da esquina da rua Frei Caneca, preço barato, para tratar no mesmo. (A. 15.438

ALUGA-SE uma porta propria para qualquer negocio; Avenida Salvador de Sá 190. (A. 15.439

ALUGA-SE em casa de familia um bom commodo á rua do Riachuelo 19. (A. 15.115

ALUGAM-SE a 30$, 35$, 40$ e 45$ bons commodos a moços ou casaes; rua Luiz de Camões n. 112. (A. 15.457

ALUGAM-SE a 25$, 30$, 35$, 40$ e 45$ bons commodos a moços ou casaes; r. da Misericordia 58. (A. 15.458

ALUGA-SE por 60$ uma magnifica sala com linda vista; á rua Silva Manuel 115, sob. (A. 15.459

ALUGA-SE o sobrado da rua Senhor dos Passos 165, as chaves estão na loja e trata-se á rua Conde de Bomfim 230. (A. 15.519

ALUGA-SE por 55$ um espaçoso commodo em predio limpo; rua Luiz de Camões 111. (A. 15.461

ALUGA-SE um bom quarto mobiliado em casa de familia, com pensão; rua do Ouvidor 76. (A. 15.649

ALUGA-SE uma sala em casa de familia; r. da Misericordia n. 2, 2º andar. (A. 15.651

ALUGA-SE uma boa sala, muito arejada a casal sem filhos ou moços solteiros; rua Miguel de Frias 50. (A. 15.662

ALUGA-SE o segundo andar do predio da rua do Rosario 136, proprio para familia; trata-se no armazem. (A. 15.509

ALUGA-SE uma sala de frente com duas sacadas, só se aluga a um casal com ou sem pensão, ponto esplendido para o Carnaval; rua da Carioca 28, 2º andar. (A. 15.512

ALUGA-SE uma esplendida sala a casal, em casa de familia; na r. do Riachuelo 361 preço 65$000. (A. 15.184

ALUGAM-SE em casa de familia uma sala e quarto, juntos ou separados, a pessoas decentes e de respeito; r. Areal 97. (A. 15.706

ALUGAM-SE um commodo para familia, e outro para moços solteiros, por 30$; r. do Costa 14. (A. 15.708

ALUGAM-SE quartos mobiliados; na Avenida Gomes [illegible] n. 119. (A. 16.761

ALUGA-SE um espaçoso commodo, com entrada independente, luz electrica e banheiro, a pessoas decentes, em casa de familia; na praça Tiradentes 77, 1º andar. (B. 11.945

ALUGA-SE uma boa casa com tres quartos duas salas e grande quintal, na rua Valença 23; as chaves estão na mesma rua 39 e para tratar na rua Visconde de Itauna 147, do meio-dia á 1 hora da tarde, com o Sr. Bastos. (B. 14.046

ALUGA-SE uma boa sala com tres janellas para a Avenida Passos; trata-se na rua do Hospicio 222, 2º andar casa de familia. (A. 16.764

ALUGA-SE um bom quarto em casa de familia, com serventia na casa toda e terraço para lavar; na rua Barão de S. Felix 205, sob. (A. 16.760

ALUGA-SE um bonito sobrado a moços solteiros; na rua Visconde de Itauna 61. (A. 16.757

ALUGA-SE o grande e novo sobrado da rua da America 259; a chave está em baixo no armazem e trata-se na rua da Carioca n. 20. (A. 16.756

ALUGA-SE o armazem do predio 191 da rua do Riachuelo; as chaves estão no 193. (B. 14.019

ALUGAM-SE na r. Marechal Floriano Peixoto 21, esplendidas salas e quartos muito arejados, com luz electrica e com ou sem pensão. (A. 16.719

ALUGAM-SE bons commodos e salas de frente a moços do commercio ou a casal sem filhos; r. da Constituição 71. (A. 16.723

ALUGA-SE uma sala de frente com ou sem pensão; r. Sete de Setembro 211, 2º andar. (A. 16.718

ALUGA-SE um quarto a cavalheiro de todo o respeito; rua de S. José 56. (B. 14.024

ALUGA-SE um quarto a moço solteiro em casa de familia; r. Senhor dos Passos 150, sobrado. (A. 16.750

ALUGAM-SE desde 35$ bons quartos mobiliados para solteiros; Avenida Rio Branco 11, 2º andar. (A. 16.747

ALUGAM-SE desde 25$ e desde 60$ quartos e salas mobiliadas; Avenida Rio Branco 15, 2º andar. (A. 16.746

ALUGA-SE um bom quarto em casa de familia decente; rua do Mercado 23. (A. 16.745

ALUGA-SE em casa de familia um quarto por 26$, a moço do commercio; dá-se pensão, querendo; r. da Alfandega 100, 1º andar. (B. 13.976

ALUGAM-SE uma boa sala e quarto em casa de familia, com direito em toda a casa; rua Machado Coelho 70, Estacio. (B. 13.974

ALUGA-SE um bom commodo a dous moços solteiros ou casal sem filhos que trabalhe fóra; rua Prefeito Barata 72, sobr., antigo Morro do Senado. (B. 13.971

ALUGA-SE um commodo espaçoso a rapazes solteiros empregados no commercio; praça Tiradentes 77, 1º and. (A. 15.715

ALUGA-SE por 30$, um commodo grande e cozinha independente; r. do Estacio de Sá 30. (A. 15.720

A LUGAM-SE, na rua Senador Dantas 62 e 93, bons quartos e boa sala de frente. (A. 15.722

ALUGA-SE uma sala de frente, com ou sem mobilia, a casal sem filhos ou a moços; travessa Costa Velho 16, sobr. (A. 15.680

A LUGAM-SE quartos mobiliados, com boa pensão; r. São José 72, 3º andar. (A. 15.681

ALUGA-SE um quarto, em casa de familia; r. Luiz Gama 22, 2º andar. (A. 15.682

ALUGA-SE uma espaçosa sala de frente, bem mobiliada e arejada; r. da Constituição 24. (A. 15.692

ALUGAM-SE aposentos com ou sem mobilia para moços do commercio; r. de S. Pedro 169, sob. (A. 15.782

ALUGAM-SE um quarto e uma sala de frente; r. 7 de Setembro 32, 2º and. (A. 15.755

ALUGA-SE uma sala e quarto de frente; ladeira do Senado 9. (A. 15.755

ALUGAM-SE na rua Frei Caneca 115, em frente á r. do Areal, bons quartos e salas, limpas e arejadas, de 25$ a 40$, com todas as commodidades. (A. 15.751

ALUGA-SE uma casa duas salas e tres quartos e mais dependencias, luz electrica, limpa, etc., na Cidade Nova; r. de São Leopoldo 201; as chaves estão de frente. (A. 15.734

ALUGAM-SE quartos mobiliados a casaes ou cavalheiros de tratamento; r. do Riachuelo n. 271. (A. 15.783

ALUGAM-SE bons commodos á r. Barão de S. Felix 194. (A. 15.784

ALUGA-SE um commodo com pensão; r. D. Geraldo 13. Av. Central. (A. 15.794

ALUGA-SE um bom segundo andar á rua da Carioca 77. (A. 15.400

ALUGA-SE uma porta na loja 5 da rua Senador Dantas. (A. 15.397

ALUGA-SE uma sala de frente com tres sacadas para a rua e independente; rua Marechal Floriano Peixoto 150, 1º andar. (A. 15.370

ALUGAM-SE commodos a familias ou moças decentes, tendo grande area com bastão e agua; praça da Republica 59, sob. (A. 15.369

ALUGAM-SE dous bons quartos juntos ou separados, em casa de familia onde não ha mais inquilinos, a casal sem filhos ou pessoas que trabalhem fóra e que sejam decentes; rua Frei Caneca 345, sob. (A.15.366

ALUGA-SE um quarto á rua da Saude 33, praça Mauá. (A. 15.363

ALUGA-SE uma alcova de frente, a um casal sem filhos ou a senhora só, em casa de outro casal, 25$; rua da America 127 moderno. (B. 13.104

ALUGA-SE o predio 153 da Avenida Mem de Sá e sobrado 78 da rua do Rezende; informa-se nos mesmos. (B13103

ALUGAM-SE dous bons quartos em casa de familia, logar saudavel; ladeira do Senado n. 55. (B. 13.096

ALUGAM-SE esplendida sala e quartos, com mobilia é pensão, só se acceitam familias e cavalheiros; Senador Dantas 14. (B. 13.095

ALUGA-SE uma casa com duas salas, tres quartos, luz electrica e bond de 100 réis; rua Machado Coelho 46. (B. 13.076

ALUGA-SE á rua Coronel Pedro Alves 383 um quarto limpo para casal ou moço, por 30$. (A. 15.475

ALUGAM-SE bons commodos com ou sem frente de rua, de 45 a 70$; rua Visconde do Rio Branco 37, 1º andar, fundos. (A. 15.488

ALUGAM-SE dous commodos a 35$ cada um; rua Frei Caneca 283, casa de familia. (A. 15.466

ALUGA-SE uma esplendido sala de frente a casal que não lave em casa, ou rapazes do commercio, em casa de familia; rua dos Andradas 101, 2º andar. (A. 15.461

ALUGA-SE por 45$ um magnifico commodo á rua da Misericordia 58, sob. (A. 15.462

ALUGA-SE um sobrado construido de novo, só para familia de tratamento; na rua Visconde de Itauna n. 193; trata-se na mesma rua 185, sobrado. (A. 14.923

ALUGA-SE em casa de familia um bom quarto, a rapazes decentes ou casal que trabalhe fóra, na rua General Camara 128, sob. (A. 15.815

ALUGA-SE um commodo para rapazes solteiros ou casal sem filhos; á r. dos Benedictinos 27. (B. 13.151

ALUGA-SE a casinha da r. Frei Caneca n. 336. (A. 15.864

ALUGA-SE de um commodo a um casal sem filhos em casa de outro casal; na rua dos Invalidos n. 141, casa n. 5, Avenida. (A. 15.933

ALUGA-SE a boa casa com tres salas, tres quartos, cozinha, banheiro e bom quintal; na rua Benedicto Hyppolito n. 211, as chaves estão no 209, trata-se na rua da Candelaria 22, loja. (A15.977

ALUGA-SE por 76$ a casa pintada e forrada de novo da r. Dr. Mesquita Junior 21, casa 9, Mangue; as chaves no n. 23 (A. 15.837

ALUGA-SE uma boa casa na rua Pereira de Almeida 91, tendo dous quartos, duas salas e cozinha; trata-se na mesma. (A.15.840

ALUGA-SE um commodo a moços solteiros; á r. da Alfandega n. 216, fundos. (A. 15.820

ALUGA-SE bons quartos a rapazes solteiros a 20$; na r. Dr. Mesquita Junior 21, Mangue; trata-se no n. 23. (A. 15.828

ALUGA-SE o segundo andar da r. da Alfandega n. 116, trata-se no andar terreo com a Sociedade Anonyme Établissement Block. (A. 15.829

ALUGA-SE por 130$ a casa da r. Nery Pinheiro n. 85, as chaves estão no n. 83; trata-se á r. do Ouvidor n. 90. (A. 15.876

ALUGA-SE um quarto para um casal ou rapaz solteiro em casa de familia seria, á r. Dr. Ezequiel n. 46, Cidade Nova. (A. 15.878

ALUGA-SE a casa da r. General Caldwell n. 15, altos e baixos, proprias para familias regulares, aluguel barato; informa-se na rua dos Cajueiros n. 2, onde estão as chaves. (A. 15.899

ALUGAM-SE bons quartos para senhores do commercio; na r. do Rezende n. 62. (A. 15.913

ALUGAM-SE bons commodos com quintal e cozinha; r. do Rezende n. 79. (A. 15.923

ALUGA-SE importante predio na r. Primeiro de Março 100, com amplo armazem e 1º e 2º andar; aluga-se com e sem contrato, podendo ser visto diariamente das 11 á 1 hora; para tratar no beco das Cancellas 2, casa Camões & C. (A. 16.075

ALUGA-SE uma sala de frente para moços, em casa de familia seria e aluga-se barato; 4, rua da Misericordia 65, 1º andar. (A. 16.070

ALUGA-SE o predio da rua da Misericordia n. 101; para ver das 12 ás 4 horas e para tratar á rua Conde de Irajá 68, Botafogo, das 3 ás 4 horas. (B. 13.193

ALUGA-SE o predio da travessa do Senado n. 13; para ver até ás 12 horas e para tratar na rua Conde de Irajá n. 68, Botafogo, das 3 ás 4 horas. (B. 13.198

ALUGA-SE uma sala espaçosa, de frente; á r. e commodos bem mobiliados, a moços do commercio, com ou sem pensão; á rua Treze de Maio 25, em frente ao Theatro Municipal. (B. 13.195

ALUGA-SE a casa da rua São Carlos 107, aluguel 91$000; o trata-se na praça Tiradentes 54.

ALUGA-SE o sobrado da Avenida Gomes Freire 91, com duas salas, tres quartos e terraço; as chaves no n. 89; trata-se na travessa de S. Francisco 32. (A. 16.120

ALUGAM-SE commodos para moços solteiros por 30$ e 35$; na rua S. Pedro 145. (B. 13.252

ALUGA-SE uma sala de frente em casa de familia; na rua Francisco Belisario 44, sobrado (antiga dos Arcos). (B. 13.244

ALUGA-SE por 160$ uma excellente loja com dous grandes portas; na Avenida Gomes Freire 158; trata-se nos altos. (B13221

ALUGA-SE um quarto a um casal sem filhos ou a uma senhora séria em casa de pequena familia; na rua Souza Neves 43, Estacio. (B. 13.225

ALUGAM-SE duas boas salas de frente, sendo com pensão, propria para dous ou tres rapazes; na travessa Muratori 55. (A. 16.110

ALUGA-SE um quarto na ladeira da Conceição 60, com uma linda vista e muito arejado. (A. 16.088

ALUGA-SE um sotam em casa de familia socegada; na rua Santos Rodrigues 87. (B. 13.269

ALUGA-SE em casa de familia de todo o respeito, um quarto com pensão a rapazes do commercio ou cavalheiros distinctos que dêm boas referencias de si; ver e tratar á rua da Carioca 52, 2º andar. (B. 13.267

ALUGA-SE um commodo a casal sem filhos, em casa de familia; r. D. Manuel 60, 2º andar. (A. 16.161

ALUGA-SE para familia regular, as bonitas casas á rua Sara 13 e 47, por menor preço, com bonds perto da porta; tem boas accommodações, grande quintal e estão pintadas e forradas de novo; chaves á r. Santo Christo 289. (A. 16.159

ALUGA-SE a casa n. 18 da avenida á rua Visconde de Sapucahy n. 32, sem visinho em frente, por menor aluguel, tem boas accommodações para familia e grande quintal; chaves á r. Nabuco de Freitas 48. (A. 16.158

ALUGA-SE a boa casa á rua Oreste n. 19, tendo além das boas accommodações um enorme porão habitavel; chaves no n. 28. (A. 16.157

ALUGA-SE para familia e por menor aluguel, a casa n. 4 da avenida da rua Visconde de Sapucahy n. 11, com as accommodações necessarias, com quintal, etc.; chaves á r. Nabuco de Freitas 48. (A. 16.156

ALUGA-SE o predio da r. Theophilo Ottoni 19; para ver e tratar das 7 ás 4 da tarde. (A.16021

ALUGA-SE uma casa com dous quartos, duas salas, cozinha, boa área; Avenida Emilia, rua Frei Caneca 256. (A. 16.014

ALUGA-SE um sobrado; á rua Larga 7; tratar na loja. (A. 15.998

ALUGA-SE a casa da r. São Leopoldo 177, propria para qualquer negocio e tem boa morada e grande quintal; informar praça da Republica 9. (A. 15.993

ALUGA-SE um quarto para senhora; ladeira Senador Dantas 8, em casa de familia. (A. 15.987

ALUGAM-SE bonitos commodos a moços ou casaes sem filhos em predio novo e com luz, de 40$ a 60$; r. do Lavradio 115. (A. 15.982

ALUGA-SE por 65$ mensaes a casa da r. do Proposito 111 com bons commodos para pequena familia e muita agua (A15901

ALUGA-SE uma boa sala e tambem um bom quarto em casa de familia; r. do Senado 273 (A.15.909

ALUGA-SE em casa de familia um aposento de frente, com ou sem pensão; r. Menezes Vieira n. 24. (A. 15.926

ALUGA-SE boa sala de frente bem mobiliada a moços do commercio; Avenida Mem de Sá n. 64. (A. 15.929

ALUGAM-SE duas casas com todas as commodidades; rua Barão de S. Felix 41 para tratar na mesma rua 112. (A15940

ALUGA-SE uma sala de frente em casa de familia a um casal, pessoas sérias; r. General Pedra 169, sobrado. (A. 15.941

ALUGAM-SE commodos baratos com janella; praia Formosa n. 253. (A. 15.953

ALUGA-SE um commodo com janella por 30$; r. do Carmo 65, sobrado. (A. 15.955

ALUGAM-SE casinhas muito barato; r. do Pinto 72, proximo á r. da America. (A1595

ALUGAM-SE uma sala e um quarto independentes para casal ou moços; 72, r. General Pedra. (A. 15.963

ALUGA-SE uma boa casa; rua Barão do Ladario 39; as chaves estão no sobrado e tratar á r. Sant'Anna 114, casa 1, das 12 ás 4 horas da tarde, com Martins & Viuva Pacheco. (A. 15.966

ALUGAM-SE por medicos preços confortaveis aposentos mobiliados e com pensão de 1ª ordem; r. Rodrigo Silva 6, 2º andar. (B.13.321

ALUGAM-SE um excellente quarto independente, a uma senhora que trabalhe fóra; na rua Marechal Floriano 231. (B. 13.320

ALUGA-SE um quarto em casa de familia decente, na rua Riachuelo 141, 1º and. (B. 13.316

ALUGA-SE um quarto mobiliado a casal sem filhos; na rua do Rezende 95, sobrado. (B.13.299

ALUGA-SE um bom sobrado na rua do Lavradio 63; trata-se na loja. (B. 13.291

ALUGA-SE uma sala de frente; á rua Frei Caneca 60; trata-se na loja. (B. 13.288

ALUGA-SE um commodo a moços solteiros ou a um casal sem filhos; rua Visconde de Sapucahy 255, casa 11. (B. 13.276

ALUGA-SE um bom quarto a dous moços a 20$ cada um ou a casal sem filhos; r. Visconde de Itaúna 287. (B. 13.273

ALUGA-SE uma sala de esquina com todo o conforto; na rua da Candelaria 73. (A. 16243

ALUGA-SE um bom aposento, no interior de um sobrado; serve para casal ou tres pessoas; tem cozinha, bom chuveiro, tanque, privada, tudo independente; aluguel 60$000, dinheiro adiantado; Avenida Salvador de Sá 189, tratar na loja, em baixo. (A16296

ALUGA-SE o sobrado, á Avenida Gomes Freire 21, com duas salas, dous quartos, cozinha e terraço; tratar na loja do mesmo. (B.13.148

ALUGA-SE um bom commodo, com janella e luz electrica, por 35$000; r. do Lavradio 114. (B.13.446

ALUGA-SE uma boa sala a moços do commercio ou estudantes, em casa de familia; r. do Rezende 46. (B.13.441

ALUGA-SE um gabinete para escriptorio ou officina; praça Tiradentes 39, 1º. (B.13.435

ALUGA-SE um bom quarto a moços solteiros ou casal sem filhos; praça Tiradentes 39, 1º. (B.13.455

ALUGA-SE um commodo para rapazes solteiros, com ou sem pensão; r. Senhor dos Passos 151, sobr., casa de familia. (B.13.431

ALUGA-SE um quarto a rapazes sérios; r. S. José 35, 2º andar. (B.13.427

ALUGA-SE completamente independente um commodo a um ou dous rapazes do commercio; r. do Rezende 7, sobr. (B.13.411

ALUGA-SE um quarto na rua da Constituição 47. (B. 13.401

ALUGA-SE um bom quarto em casa de familia, a um ou dous moços solteiros, com illuminação electrica; r. da Prainha 9, sobrado. (A. 16.225

ALUGA-SE o predio da rua Laurindo Rabello 90, com tres quartos, duas salas, cozinha, bom quintal e terraço; aluguel 90$; trata-se na rua S. Carlos 110, onde estão as chaves. (A. 16.424

ALUGAM-SE quartos na rua Marechal Floriano Peixoto n. 151, sobrado; trata-se na pharmacia. (A. 16.420

ALUGA-SE um bom quarto a moço do commercio ou a casal sem filhos; na r. da Relação 15. (A. 16.418

ALUGAM-SE boa sala de frente por 75$ e bons quartos por 60$; Avenida Mem de Sá 85; só a pessoas decentes. (A. 16.412

ALUGA-SE o 2º andar do predio novo á r. da Alfandega n. 158, esquina da dos Andradas; trata-se no mesmo. (A. 16.381

ALUGA-SE a metade de uma casa com dous quartos, uma sala, cozinha, quintal e outras dependencias, illuminado a luz electrica; preço 60$; morada e garage independente, fundos; ladeira do Senado 82. (A. 16.379

ALUGA-SE a excellente casa da rua Maria José 64 por 250$ mensaes, com seis grandes quartos, quatro salas e mais dependencias, propria para numerosa familia; para tratar á r. S. Leopoldo 239 telephone 850, villa. (A. 16.377

ALUGAM-SE dous commodos do predio da r. Senador Euzebio 86 e trata-se no 141 da mesma rua. (A.16.369

ALUGA-SE o 2º andar do predio da r. Senador Euzebio 141, em frente ao jardim da praça 11 de Junho, proprio para officina de costura ou escriptorio; trata-se na loja do mesmo. (A. 16.368

ALUGAM-SE commodos em predio novo e asseiado, a pessoas de tratamento, em casa de familia respeitavel; r. S. José n. 70, 2º andar. (B. 13.170

ALUGA-SE um quarto com todas as commodidades em casa de toda a confiança; r. S. José 7. (B. 13.447

ALUGA-SE uma excellente sala de frente em casa de familia a casal ou moços do commercio; r. do Riachuelo 402, sobrado, entrada pela r. do Senado. (A. 16.1

ALUGAM-SE casas proprias para familias; preço 50$, na avenida da r. S. Leopoldo 187. (A. 16.121

ALUGAM-SE duas salas de frente, com ou sem mobilia e dous quartos por preço modico, em casa de familia, a moços solteiros ou a casal sem filhos; rua Silva Jardim 33 sob., ant. travessa das Barreiras. (A. 16.124

ALUGA-SE uma pequena casinha á r. S. Carlos 32, Estacio de Sá; aluguel 50$000. (A. 16.134

ALUGAM-SE escriptorios a 50$ e 80$ mobiliados ou não com limpeza, etc.; r. do Carmo 58 junto á r. do Ouvidor. (B. 1325

ALUGAM-SE o 1º e o 2º andares da r. S. Pedro 22. (A16138

ALUGA-SE um logar em um quarto por 10$; r. Vasco da Gama 162. (A. 16.145

ALUGA-SE por 60$ uma sala de frente com duas sacadas e electricidade; r. do Riachuelo 195 moderno. (B. 13.263

ALUGA-SE a casa da r. Attilia 13 com tres quartos duas salas, cozinha, quintal, etc., por 100$; informar r. do Hospicio n. 153. (B. 13.266

ALUGA-SE uma boa casa pintada e forrada de novo, com luz electrica, grande quintal muita agua para familia decente; rua Frei Caneca 231. (A.16386

ALUGA-SE uma dependencia distincta do primeiro andar do predio da r. Camerino n. 68 com dous quartos, duas salas, cozinha, banheiros de immersão e entrada e mais dependencias hygienicas; aluguel 140$000 mensaes; trata-se á r. Senador Pompeu n. 94. (A. 16.250

ALUGA-SE por 50$000 uma sala para casal, entrada independente, luz electrica, agua, cozinha e quintal; r. Costa Bastos 10 perto da r. do Riachuelo. (B. 13 356

ALUGA-SE um bom quarto independente para familia; informa-se á ladeira do Faria 34. (A. 16.216

ALUGA-SE um quarto em casa de familia decente; á Avenida Gomes Freire 57. (A. 16 203

ALUGA-SE em casa de familia uma boa sala de frente, com pensão; á r. do Rezende n. 48, sobrado. (A. 16 196

ALUGA-SE um bom quarto em casa de familia seria e com commodidades, a um casal sem filhos; á travessa Onze de Maio n. 33. (A. 16.195

ALUGA-SE um bom quarto de frente, r. da Misericordia 93, trata-se no botequim. (A. 16.183

ALUGA-SE um bom quarto com todas as commodidades, a casal ou pessoas serias, á r. da Prainha 66. (A. 16.171

ALUGA-SE em casa de familia de todo o respeito, bom commodo a rapazes, no segundo andar da r. Primeiro de Março n. 20. (A. 16.166

ALUGAM-SE para escriptorio commercial ou medico uma sala e dous gabinetes no primeiro andar da r. Primeiro de Março n. 20. (A. 16.165

ALUGA-SE uma boa casa pintada de novo, com dous quartos, duas salas, cozinha, despensa, quintal área, etc.; á ladeira do Faria 58, onde se trata. (B. 13.405

ALUGA-SE um bom quarto a rapaz solteiro; á r. Treze de Maio 7, proximo á avenida Rio Branco. (B. 13.395

ALUGAM-SE em avenida e independentes, quartos proprios para casal sem filhos ou para moços solteiros, com luz electrica e cozinha, independente; r. General Pedra 263, aluguel 31$000 e 40$000. (B. 13.393

ALUGA-SE um bom quarto com duas janellas e uma saleta, com uma sacada; Candelaria 89, 1º andar. (B. 13.391

ALUGA-SE um bom quarto em casa de familia; r. dos Andradas 97, 2º andar. (B. 13.376

ALUGAM-SE bons quartos; á r. Primeiro de Março n. 104, dá-se pensão. (A. 16.280

ALUGA-SE em casa de um casal sem filhos e sem outros inquilinos, uma boa sala de frente a outro casal ou senhora só, á r. Prefeito Barata 84 sobrado (transv. á avenida Henrique Valladares). (B. 13.364

ALUGA-SE o primeiro andar da r. de S. José 33, serve para escriptorio ou familias; trata-se no mesmo predio. (A. 16.271

ALUGA-SE a loja da r. Senhor dos Passos 35, propria para qualquer negocio; preço razoavel. (A. 16.267

ALUGA-SE uma sala de frente independente; r. Visconde da Gavea 44, (ant. S. Lourenço). (A. 16.260

ALUGA-SE um quarto bem mobiliado, a um ou dous rapazes, em casa de familia franceza; á r. Senador Dantas 35, sobrado. (A. 16.257

ALUGA-SE um quarto com pensão a rapazes do commercio, sendo dous companheiros 75$ cada um e um sómente 100$; r. da Quitanda 21, sobrado. (A16411

ALUGA-SE um bom quarto independente e bem mobiliado com frente para jardim; r. do Rezende 159, andar terreo. (A. 16.499

ALUGA-SE com pensão uma boa sala com duas janellas de frente, por 160$, para uma pessoa; tem luz electrica; Avenida Mem de Sá 30, casa de pequena familia. (A. 16.297

ALUGA-SE o espaçoso armazem á r. da Harmonia 22; as chaves estão no sobrado; tratar á r. Acre 30. (A.16.303

ALUGAM-SE excellentes aposentos, com ou sem pensão; r. Riachuelo 27. (B.13.423

ALUGA-SE uma sala, em casa de familia, a moços do commercio; praça da Republica 79, sobrado. (A.16.305

ALUGAM-SE commodos e escriptorios de frente; r. do Ouvidor 68, sobr. (A.16.226

ALUGA-SE uma boa sala de frente, em casa de familia portugueza, com ou sem pensão; r. do Hospicio 281, sobr. (A16322

ALUGA-SE o sobrado á Avenida Gomes Freire 116, com tres quartos, duas salas, cozinha, W.C. Preço 200$000. O proprietario exige carta de fiança. Ver, por favor, as chaves em baixo do mesmo, e tratar no largo de São Francisco 36, loja. (A.16.320

ALUGA-SE a casa 11 da r. Senador Euzebio 416, com dous quartos, duas salas, cozinha, W.C., quintal, electricidade; aluguel 120$000; exige-se carta de fiança; ver e tratar na casa 4. (A 16.319

ALUGA-SE um bom commodo a casal sem filhos ou rapazes solteiros; r. Visconde do Rio Branco 36, sobr. (A.16 317

ALUGA-SE uma sala de frente de rua, a casal sem filhos ou a moços solteiros; r. dos Invalidos 35. (A.16 327

ALUGA-SE uma sala, com duas sacadas, a um casal ou a dous moços; na Pensão Alliança, á rua Julio Cesar 66, 2º and. (A 16 313

ALUGA-SE um bom sobrado, com commodos para familia, assim como serve para uma pensão; r. General Camara 227. (A.16.357

ALUGA-SE uma sala; á r. Sete de Setembro 97, 1º andar. (A. 16.429

ALUGA-SE um bom quarto a um moço decente; r. da Alfandega 202, 2º andar. (A.16137

ALUGA-SE uma boa sala, com duas janellas de frente, em casa de casal sem filhos a pessoas sérias; na praça dos Governadores n. 5, 1º andar, cruzamento das Avenidas Gomes Freire e Mem de Sá. (A. 16 220

ALUGA-SE, digo, precisa-se metade de uma casa em casa de casal, para outro nas mesmas condições; r. S. Pedro 67 com o Sr. Oliveira

ALUGA-SE um sobrado na rua Visconde do Rio Branco 61, as chaves estão na loja e trata-se na mesma. (B. 13.378

ALUGA-SE na travessa do Oliveira, fim da rua dos Andradas, uma casa de sobrado, com dous quartos, duas salas, terraço e mais dependencias, trata-se no mesmo predio n. 15, loja. B 13331

ALUGA-SE uma casa, com duas salas e dous quartos, cozinha, despensa, quintal, etc., por 100$; r. Fonseca Lima 8, Ponta dos Marinheiros. (B.13.317

ALUGA-SE o sobrado da rua de S. Pedro 329 completamente reformada, só a familia; ver e tratar á rua Marechal Floriano n. 95. (B. 13.128

ALUGA-SE o predio 13 da rua do Rezende; a chave está no botequim em frente no mesmo e trata-se na Avenida Rio Branco 125 1º andar. (C. 16.949

ALUGA-SE a loja do predio 13 da rua Leoncio de Albuquerque; a chave está no botequim da esquina e trata-se á Av. Rio Branco 125, loja. (C. 16.535

ALUGA-SE a casa da r. Leoncio de Albuquerque 13, a chave está no botequim da esquina e trata-se na Avenida Rio Branco n. 125, loja. (C. 16 5

ALUGA-SE o sobrado n. 19 da rua do Rezende; as chaves estão no 15 da mesma rua; trata-se á Avenida Rio Branco 125 loja. (C. 17.87

ALUGA-SE o sobrado n. 27 da rua do Rezende; a chave está no predio contiguo n. 19; trata-se na Avenida Rio Branco 125 loja. (C. 17.461

ALUGA-SE o sobrado n. 10 da rua Leoncio de Albuquerque tem duas salas e quatro quartos em cada pavimento; as chaves no botequim da esquina e trata-se á Avenida Rio Branco 125, loja. (C. 18.[illegible]

ALUGAM-SE bons quartos a homens; na rua Frei Caneca 198 (B. 12.313

ALUGA-SE o grande armazem da rua da S. Pedro 215 com sahida para o largo de S. Domingos; proprio para fabrica officina ou deposito. (A. 12.363

ALUGA-SE commodo por 45$000 a casal sem filhos; á rua do Senhor de Mattosinhos 80. (A. 16 000

ALUGA-SE um grande porão preço 35$000 e um outro commodo por 15$; na travessa Santos Rodrigues 26, Estacio. (A.16.103

ALUGA-SE uma casa com duas salas dous quartos e bom quintal, na r. Dr. Mesquita Junior n. 8. (A. 16.175

ALUGA-SE um barracão na rua Senhor de Mattosinhos 53, serve para pequena fabrica ou garage. (A. 15.863

ALUGA-SE um quarto independente a familia ou a rapazes; r. Clapp 51, em frente ao Mercado Novo. (B. 13 511

ALUGA-SE um grande quarto com serventia na casa toda, á rua do Livramento 172. (A16482

ALUGAM-SE duas portas para os tres dias de carnaval, na loja; na rua 13 de Maio 86. (B. 13.616

ALUGA-SE o 2º andar da rua Sete de Setembro 115 (B. 13.599

ALUGA-SE uma casa na rua S. Leopoldo 59, Villa Eden; trata-se com o Sr. Camara, casa 40. (B. 13 487

ALUGA-SE a casa da r. Nova do S. Leopoldo n. 9, as chaves estão no n. 3, trata-se na rua Haddock Lobo 50, casa 7 das 8 ás 12 horas. (B. 13.522

ALUGAM-SE uma sala de frente e quarto, preços razoaveis, a casal, moços solteiros, todas as serventias, quartos de 20$ a 35$, em casa de familia; á r. dos Arcos 13, sob. (A 16.474

ALUGA-SE por 90$ um armazem á rua do Hospicio 317; tratar no botequim do mesmo numero. (A. 16.161

ALUGA-SE o predio da rua da Saude 255; a chave está no ourives; trata-se á r. Uruguayana n. 42. (B. 13.512

ALUGAM-SE por 100$ as casinhas da travessa Santos Rodrigues n. 26, fundos, com boas commodidades para familia, carta de fiança ou dous mezes adiantados; trata-se na casa em frente Estacio de Sá. (B 13.561

ALUGA-SE um bom armazem tendo 32 metros de fundos; preço razoavel; na rua da Misericordia 128. (A. 16 150

ALUGA-SE um quarto com ou sem pensão em casa de familia, com luz electrica e banheiro; á r. Frei Caneca 160. (B 13 615

ALUGA-SE uma casa á rua do Proposito 77; as chaves estão á r. da Harmonia 91, onde se trata, por 100$000. (B. 13.613

ALUGAM-SE a 25$, 30$, 35$, 40$, 45$ a 55$ bons e espaçosos commodos, claros e arejados, a moços ou casaes, em predio limpo e com magnifico banheiro; na rua Luiz de Camões n. 152, sobrado. (A. 16.569

ALUGA-SE por 60$ uma magnifica sala de frente de rua, em predio limpo com linda vista e magnifico banheiro, a moços ou casal; na rua Silva Manuel n. 115, sobrado. (A. 16.56

ALUGA-SE por 40$ um espaçoso commodo, claro e arejado, em casa limpa, com magnifico banheiro a moços ou casaes; na rua da Misericordia 58. (A. 16.564

ALUGA-SE o grande armazem da rua da Misericordia 83, para negocio, deposito, fabrica ou grande officina; as chaves estão no 82, padaria. (A. 16.566

ALUGA-SE para pequena familia ou moços do commercio o sobrado da rua Luiz de Camões 57; pode ser visto a qualquer hora e trata-se na Avenida Gomes Freire 25, officina. (B. 13 723

ALUGA-SE a boa casa da rua de Santo Christo 137, com tres quartos, duas salas e bom quintal; as chaves acham-se perto, á rua Cardoso Marinho n. 48, nas obras. (A. 16.574

ALUGAM-SE boas casas, por preços baratos, na rua Cardoso Marinho; as chaves acham-se á mesma rua n. 48, nas obras, onde se trata. (A. 16.583

ALUGA-SE por 80$000 mensaes uma casa á rua Laurindo Rabello n. 80; informações e chave na Avenida Mem de Sá 93 (baixos). (B. 13.787

ALUGAM-SE a casal ou a senhoras que trabalhem fóra; uma sala e um quarto, em casa de um casal, muito barato; na rua de S. Carlos 101, Estacio de Sá. (B. 13.643

ALUGA-SE uma boa loja com duas portas, propria para qualquer negocio, tem installações electricas; na rua General Pedra n. 14, as chaves estão na charutaria. (B. 13.631

ALUGA-SE uma casa na rua Visconde de Sapucahy n. 68, as chaves estão no n. 70 por 80$. (B. 13.614

ALUGA-SE o predio da trav. das Partilhas 81; as chaves, por favor, na mesma travessa, esquina da r. Visconde da Gavea, e trata-se na r. da Alfandega 81, loja. (B. 13.812

ALUGA-SE, em condições bastante razoaveis, o grande predio da r. do Lavradio 161, com dous espaçosos sobrados e grande armazem, juntos ou separadamente; as chaves estão no mesmo predio e trata-se na r. da Alfandega 81, loja. (B. 13.812

ALUGA-SE um bom quarto a moços solteiros ou casal sem filhos, com luz electrica; r. Theophilo Ottoni 135, sobr. (B. 13.821

ALUGA-SE o 1º andar da rua da Alfandega 224; aluguel 122$; trata-se na mesma n. 105, loja. (A. 16.585

ALUGA-SE o sobrado do predio á r. General Camara 285, por 152$; chaves na r. da Alfandega n. 105. (A. 16.586

ALUGA-SE o sobrado do predio á r. General Camara 284, por 152$, chaves na r. da Alfandega n. 105. (A. 16.587

ALUGAM-SE bons commodos a moços solteiros; trav. da Barreira 19, casa séria. (A. 16.590

ALUGA-SE uma bonita sala de frente a moços ou casal; avenida Mem de Sá 117, loja. (A16592

ALUGA-SE um bom sobrado na r. do Ouvidor 137; trata-se no mesmo. (A. 16.594

ALUGAM-SE boas salas de frente e quartos bem mobiliados em casa de todo o respeito; avenida Mem de Sá 31. (A. 16.599

ALUGA-SE um bom terreno com um barracão; r. Visconde de Itaúna 71. (B. 13.829

ALUGAM-SE bons commodos a moços ou casal; r. Visconde de Itaúna 71. (B. 13.830

ALUGA-SE um commodo a casal sem filhos; para vêr e tratar na Chacara da Floresta, casa n. 8. (B. 13.839

ALUGA-SE um bom e arejado quarto para moços solteiros, em casa de familia; r. Marechal Floriano Peixoto 181, sobrado. (A. 16.602

ALUGA-SE um quarto a casal sem filhos ou moços; r. da Alfandega 255, sobr. (A. 16.601

ALUGA-SE um quarto a dous rapazes; r. da Carioca 30, 2º andar. (A. 16.617

ALUGAM-SE esplendidos commodos de frente, com sacada e luz electrica, a moços do commercio ou casal que trabalhe fóra; tambem se aluga uma sala de frente no pavimento terreo, propria para officina de costura; rua das Marrecas 17. (A. 16.620

ALUGA-SE um quarto claro em casa de familia, com boa serventia; r. da Misericordia 70, sobrado. (A. 16.615

ALUGA-SE uma esplendida sala de frente, com ou sem moveis; r. Larga 81. (A. 16.621

ALUGA-SE uma casa com tres quartos, duas salas, cozinha, quintal, etc., por 55$; r. S. Carlos 336, Estacio de Sá. (A. 16.[illegible]

ALUGA-SE uma sala de frente para escriptorio e um quarto mobiliado em casa de familia franceza; r. de S. José 50. (B. 13.927

ALUGAM-SE um bom 2º andar e um armazem na r. Municipal 11. (A. 16.663

ALUGA-SE um quarto arejado a um casal sem filhos; rua Marquez de Pombal 116, loja. (A. 16.659

ALUGAM-SE uma sala e uma saleta independente, com luz electrica, banheiro e quintal e um grande quarto com saleta nas mesmas condições; r. General Caldwell 65. (A. 16.661

ALUGA-SE um quarto arejado com duas janellas de frente, a casal distincto, em casa de familia de respeito, com pensão e todas as commodidades á rua do Riachuelo n. 25. (B. 13.713

ALUGA-SE por 100$ o predio com electricidade, da rua Dr. Rodrigo dos Santos n. 85, em Machado Coelho. (B. 13.917

ALUGA-SE um commodo a um casal que seja sério; na rua Camerino n. 88, 1º andar. (B. 13.919

ALUGAM-SE bons e arejados commodos a pessoas de tratamento, á rua da Carioca n. 77, 2º andar. (A. 16.611

ALUGA-SE uma boa casa nova para casal ou pequena familia de tratamento; na rua Visconde de Sapucahy 345. (B. 13.710

ALUGAM-SE salas e gabinetes no beco do Rosario 7, botequim. (B. 13.687

ALUGA-SE o primeiro pavimento do predio 76 da rua do Livramento; as chaves estão no sobrado, onde se informa. (B. 13.672

ALUGA-SE um commodo a um casal ou a duas moças socegadas; na rua General Polydoro 39, casa 6. (B. 13.657

ALUGA-SE o andar terreo do predio acabado de construir, á rua Menezes Vieira 182, com muitos corredores, quintal e installações modernas; trata-se na rua do Hospicio 111, 1º andar. (B. 13.772

ALUGAM-SE em confortavel casa de dous casaes uma sala e quarto, tem grande quintal e todas as commodidades precisas, com conforto e luz electrica; na rua Dr. Maia Lacerda 27, Estacio de Sá, querendo dá-se pensão, em casa de familia. (B. 13.771

ALUGA-SE metade de uma casa a casal; na casa que só mora outro casal; na rua de S. Roberto 13, Estacio de Sá. (A 16530

ALUGA-SE por 100$ a casa da travessa Paulina IV, largo do Estacio de Sá; as chaves estão na rua Estacio de Sá 73, loja.

ALUGA-SE um quarto para dous moços solteiros e independente; no beco da Carioca 22, preço 25$000. (A. 16.51

ALUGAM-SE sala e quarto independentes, a casal sem filhos ou a uma senhora de respeito, em casa de uma senhora só e respeitavel; na rua Machado Coelho 93. (A. 16562

ALUGA-SE o predio acabado de construir com 31 commodos grandes e pequenos; na rua da Misericordia 97, com o proprietario. (A. 13.759

ALUGAM-SE commodos mobiliados, com ou sem pensão a cavalheiro; na rua do Areal 1, sob., em frente ao Campo de Sant'Anna. (B. 13.731

ALUGA-SE o predio novo da rua Visconde de Sapucahy 335, perto da Avenida Salvador de Sá e trata-se na rua do Rosario 60.

ALUGAM-SE duas portas para negocio; na rua Visconde de Sapucahy 91, esquina da rua General Pedra; trata-se no armarinho. (B. 13.714

ALUGAM-SE dous bons commodos com communicação e todo o conforto; na rua Senador Dantas 16, sobrado. (A. 16.563

ALUGAM-SE um quarto e uma sala de frente por 65$; em casa de familia séria; rua João Ricardo n. 91. (A. 16.704

ALUGA-SE bom quarto para casal sem filhos ou para moços solteiros; Avenida Gomes Freire n. 108. (A. 16.682

ALUGAM-SE bons commodos com ou sem pensão; rua Marechal Floriano n. 13, sobrado. (A. 16.692

ALUGA-SE um bom quarto a cavalheiro com ou sem pensão em casa de familia; á rua do Hospicio n. 207, 1.° andar. (A. 16.699

ALUGA-SE um esplendido quarto em casa de familia, preço 16$, com luz electrica; rua dos Invalidos n. 65 Casa n. 1. (A. 16.703

ALUGAM-SE uma esplendida sala de frente e um quarto, com ou sem mobilia, mas com pensão; r. do Rosario 162, 2° andar, esquina da praça Gonçalves Dias. (B. 13.979

ALUGAM-SE sala de frente com quatro sacadas e bons quartos mobilados, com ou sem pensão, luz electrica e banheiro; preço modico; r. do Rezende 181. (B. 13.993

ALUGAM-SE quartos a moços solteiros, desde 20$; r. Camerino 80. (B. 13.3989

ALUGA-SE uma esplendida sala de frente, mobilada e com pensão, a casal ou senhores de tratamento, em casa de familia; r. da Relação 47. (B. 13.936

ALUGA-SE uma boa sala de frente, com duas sacadas, casa nova, a rapazes do commercio, em casa de familia. Chacara da Floresta n. 2, sobr., Avenida Rio Branco. (B. 13.982

ALUGA-SE— Um moço do commercio morando num bom quarto de frente, bem arejado e espaçoso, precisava de um ou dous companheiros serios e empregados no commercio que desejem as melhores informações, á rua Paula Frontin 5, em frente á Avenida Mem de Sá. (B. 13.485

PRECISA-SE de um moço que seja serio, para companheiro de quarto; rua da Constituição n. 51. (B. 13.797

PRECISA-SE de um companheiro de quarto em casa de familia, preço 16$700; á rua de São Pedro 271, sobrado. (B. 13.840

PRECISA-SE de dous companheiros para quarto; á r. Marechal Floriano Peixoto 181, sobrado. (A. 16.603

PRECISA-SE de um companheiro de quarto; á ladeira Senador Dantas 1, sobrado. (B 13.762

Lapa, Cattete, Laranjeiras, Botafogo e Gavea.

ALUGA-SE o predio da rua Moraes e Valle 11, para ver as chaves estão por favor no armazem da esquina, e para tratar á praça Central, n. 48, Novo Mercado. (A. 15.536

ALUGA-SE um bom sobrado na rua do Cattete 55, as chaves estão no n. 18. (A. 15.347

ALUGA-SE um bom quarto perto do mar, em casa de pequena familia estrangeira por 45$ adiantados; na rua Ferreira Vianna n. 48, Cattete. (A. 15.339

ALUGA-SE a um casal ou pequena familia uma boa sala, saleta de frente e um bom quarto juntos ou separados, bem mobilados e boa pensão; na rua do Cattete 91, sobrado. (A. 15.338

ALUGA-SE um bom quarto com janella, em casa de familia, a moços ou a casal; rua Dezenove de Fevereiro 43, Botafogo. (A. 15.576

ALUGA-SE o lindo e asseiado sobrado, proprio para quem quer gozar saude, no mais bello ponto da rua do Cattete 197. (A. 15.541

ALUGA-SE um bom quarto de frente, mobilado, por 70$000, tem tres janellas para a rua, e luz electrica; r. Pedro Americo n. 76, Cattete. (B.13.010

ALUGAM-SE dous quartos com janellas, luz el[illegible], com ou sem mobi[illegible] r. Conde de Lage 33. (B.13.001

ALUGA-SE um sobrado com quatro quartos, duas salas, etc., e grande terraço com vista para o mar; r. Moraes e Valle 8, Lapa. (A. 15.655

ALUGAM-SE perto dos banhos de mar bons quartos e salas para moços do commercio ou familias decentes, todos os quartos com janellas para o mar, na ladeira da Gloria n. 170, entrada pela esquina da praia do Russell. (A. 15.629

ALUGAM-SE confortaveis aposentos de frente, independentes, mobilados, com todas as commodidades, a cavalheiros ou casal sem filhos tem telephone, banhos quentes e frios e de immersão; no largo da Lapa 105, Casa Cruzeiro. (A. 15.611

ALUGA-SE na r. D. Luiza 34, perto do largo da Gloria, uma grande sala com tres sacadas de frente e duas alcovas e grandes quartos a 30$, 35$ 40$ e 45$ para casal ou moços solteiros preferem-se pessoas brancas. (A.15.523

ALUGAM-SE dous bons quartos bastante arejados: na rua Bento Lisboa 77. (A. 15.707

ALUGA-SE uma boa casa com tres quartos, duas salas, tanque, chuveiro, quintal por 120$; Cattete travessa de Guaratiba 36, Cattete. (B. 1.792

ALUGA-SE um esplendido quarto mobilado, com todo o conforto por preço rasoavel; r. Bento Lisboa 55, entrada pelo jardim ao lado. (A. 14.908

ALUGA-SE o predio da rua Marechal Hermes 42, com ou sem contrato, proprio para familia de tratamento tem duas salas e cinco quartos, jardim, etc.; as chaves estão na rua dos Voluntarios da Patria 447 e informa-se na rua Frei Caneca 54. (B. 11.543

ALUGA-SE um bonito sobrado, proprio para familia; na rua Maranguape 38; trata-se na mesma rua 36. (B. 11.593

ALUGA-SE um sobrado pr 220$ com tres quartos, duas salas, grande quintal e forrado de novo; na rua do Cattete 210. (A. 14.881

ALUGAM-SE casas novas a 150$ só a familias escolhidas, com tres quartos, duas salas e grande quintal; na rua do Cattete 214. (A. 14.670

ALUGA-SE por 80$ mensaes excellente vivenda, no alto, travessa João Affonso 108, Humaytá; as chaves na mesma travessa n. 49. (B. 11.377

ALUGAM-SE magnificos e confortaveis aposentos bem mobilados, pensão de primeira ordem, predio novo, proximo aos banhos de mar; na rua Ferreira Vianna n. 58, telephone 1.345 Central. (B. 9.330

ALUGAM-SE commodos com esplendidas vistas para o mar; a moços do commercio e a casal sem filhos; na ladeira da Gloria n. 108. (A.12.972

ALUGA-SE uma linda sala completamente independente, com cozinha e electricidade e todo o necessario para casal sem filhos; na rua Joaquim Silva 122, terreo, Lapa. (B. 9.571

ALUGA-SE um bom quarto, tendo entrada independente, em casa de uma senhora; á rua Paulino Fernandes 28, Botafogo. (A.11.528

ALUGAM-SE casas para pequenas familias com dous quartos, duas salas, cozinha, banheiro e quintal são novas e bonitas; na r. Maria Eugenia 77; as chaves estão na mesma rua esquina da de Humaytá, padaria; trata-se na Avenida Rio Branco 102, com David & C. (B. 11.190

ALUGAM-SE a moços solteiros bons quartos bons banheiros, luz electrica, permanente e empregado para limpeza; no Palace[illegible] largo da Lapa. (A. 14.274

ALUGA-SE o armazem do predio da rua Visconde de Maranguape 28, presta-se para qualquer negocio; trata-se no mesmo. (A. 14.396

ALUGAM-SE bons commodos bem arejados e com mobilia; na rua D. Luiza 51, Gloria. (A. 15.909

ALUGAM-SE para pessoas de tratamento, boas salas de frente e quartos independentes, com ou sem mobilia, com todo o conforto e asseio, em predio novo; tem telephone, luz electrica e banhos quentes e frios; na rua Visconde de Maranguape 28. (A. 14.395

ALUGA-SE a casa de construcção moderna da rua Ferreira Vianna 81, completamente reformada, com dous pavimentos e optimas accommodações, com espaçosa area, luxuosa installação electrica, banheiro e aquecedor a gaz, tudo completamente novo, e mais utensilios indespensaveis. A chave está no "Ao Polo Norte", na rua do Cattete 191, onde se informa.

N. B. — Só se aluga a familia de tratamento. (A. 14.100

ALUGAM-SE commodos com ou sem mobilia a moços de tratamento, com ou sem pensão; na praia do Flamengo 68. (B. 11.932

ALUGAM-SE em casa de familia uma sala e quarto, junto ou separado, perto dos banhos de mar; á rua Buarque de Macedo n. 71. (B. 11.931

ALUGA-SE um bom quarto com luz electrica e perto dos banhos de mar por 40$; r. Barão de Guaratiba 111. (A.15.035

ALUGA-SE uma casa nova com dous quartos, duas salas, luz electrica e mais accommodações; na rua de S. João Baptista 86 A. trata-se no n. 21. (A. 15.025

ALUGA-SE a casa n. 21 da Villa Martins da Motta, sita á rua do Cattete n. 92, as chaves estão no n. 88, onde se trata. (A. 11.957

ALUGA-SE o sobrado da rua da Passagem n. 29, Botafogo, com boa vista e arejado a pequena familia, tendo dous quartos, duas salas, cozinha, pequeno terraço, luz electrica, chuveiro e W. C.; trata-se no Ourives. (B. 11.927

ALUGA-SE uma boa casa por 100$ á rua Capitão Salomão 49, casa 4; as chaves estão no 47 e trata-se á praia de Botafogo n. 152. (A. 14.526

ALUGAM-SE a 20$, 25$, 30$, 35$ e 40$ bons e arejados commodos, em casa de respeito, limpa e socegada, proprios para casal, moços solteiros e familias, com todas as commodidades precisas, agua em abundancia; para ver e tratar á rua D. Carlos I n. 184, antiga de Santo Amaro, Cattete. (A. 15.529

ALUGA-SE uma boa casa para familia de tratamento; na r. Silveira Martins 149, Cattete as chaves acham-se na mesma casa e tratar á praia do Flamengo 76. (A. 15.816

ALUGAM-SE salas e quartos bem mobilados a familias ou cavalheiros de tratamento; á rua do Cattete n. 26. (B. 13.156

ALUGA-SE um bom quarto em casa de familia a casal sem filhos ou pessoa seria com todas as commodidades; na rua Joaquim Silva 117, sobrado, Lapa. (B. 13.162

ALUGA-SE o predio novo da rua das Laranjeiras 583, a familia regular de tratamento; para ver e tratar no n. 591. (B. 13.129

ALUGA-SE a casa da rua Dr. Joaquim Silva 86, para pequena familia; trata-se na rua Nossa Senhora de Copacabana n. 1.001, as chaves estão na rua da Lapa esquina da rua Taylor, funileiro. (B. 13.155

ALUGA-SE em casa de senhora viuva e de respeito, um espaçoso quarto mobilado, com janellas e luz electrica e todo o conforto; na rua Joaquim Silva 40, Lapa. (B. 13.164

ALUGA-SE um bom quarto independente, com todas as commodidades, por 35$, na rua de S. João Baptista n. 92, A. casa n. 1, Botafogo. (A15881

ALUGA-SE por 30$ um commodo de frente, a uma senhora na rua Joaquim Silva n. 72, Lapa, casa de familia. (A. 15.883

ALUGA-SE uma sala na r. Dona Luiza 137, Gloria. (A. 15.835

ALUGA-SE na r. Andrade Pertence n. 27 uma boa e bem mobilada sala de frente a um casal sem filhos ou cavalheiro de tratamento. (A. 15.917

ALUGA-SE uma casa muito confortavel; na Avenida Peniche, praça Duque de Caxias 51, as chaves por favor no armazem; trata-se na r. Carvalho de Sá n. 62. (A. 15.932

ALUGA-SE o predio da rua de S. João Baptista 109; as chaves estão no marmorista da esquina da mesma rua. (A. 16.010

ALUGA-SE o predio da rua Taylor 91, proprio para familia de tratamento; as chaves estão na rua de S. José 84, pharmacia, onde se trata. (A. 16.003

ALUGA-SE o predio da rua de S. João Baptista 111; as chaves estão no marmorista da esquina da mesma rua. (A. 16.008

ALUGAM-SE um optimo quarto de frente e mobilado e um outro por 40$, perto da rua em casa de familia; na rua Dr. Corrêa Dutra 78. (A. 16.005

ALUGA-SE o predio da rua de S. Manuel 35, Botafogo; trata-se na rua da Quitanda 56, loja de fazendas. (A. 16.003

ALUGA-SE uma sala de frente completamente independente com mobilia e pensão, ou sem ambas, em casa de familia; na rua Dr. Corrêa Dutra 160. (A. 15.994

ALUGAM-SE os magnificos predios a familia de tratamento da rua Euphrasia Corrêa 27 e 29, proximo ao largo do Machado, pela rua Carvalho de Sá podendo ser vistos a qualquer hora; acha-se aberto o de n. 27 e as chaves do 29 encontram-se no mesmo, aluguel 270$; para tratar no becco das Cancellas 2 A, casa Camões & Comp. (A. 16.077

ALUGA-SE uma casa na avenida D. Luiza, á rua Euphrasia Corrêa 41, aluguel 130$, podendo ser vista a qualquer hora: as chaves estão com o encarregado na Avenida Commercio, á rua Christovam Colombo 38, onde se trata. (A. 16.076

ALUGA-SE um bom quarto; na rua do Cattete 131, sob. (B. 13.215

ALUGA-SE um bom quarto; no sobrado da rua Moraes e Valle 23, com uma linda vista do terraço, largo da Lapa. (A. 16.065

ALUGA-SE uma casa nova propria para pequena familia; na rua Real Grandeza 80, aluguel 110$000. (B. 13.203

ALUGAM-SE uma sala de frente e um quarto em casa de familia com ou sem pensão; na rua Buarque de Macedo 35, Cattete. (B. 13.200

ALUGA-SE uma sala de frente, mobilada, arejada e independente e mais dous quartos pequenos e baratos; na rua Marquez de Olinda 69. (B. 13.180

ALUGA-SE uma casa pequena para casal, no melhor logar da cidade, muito fresca e saudavel; na rua Benjamin Constant 49, casa 111; as chaves estão na mesma rua 65, aluguel 150$000. (A. 16.057

ALUGA-SE uma boa casa para familia de tratamento, á rua Silveira Martins n. 84; as chaves estão na r. do Cattete 125 e trata-se á r. Sete de Setembro n. 82. (A. 16.205

ALUGA-SE um bom quarto com janella, 30$000; r. do Cattete n. 269, sobr. (B.13.366

ALUGAM-SE dous quartos, juntos ou separados, independentes, muito arejados; r. Barão de Guaratiba 110. (B.13.282

ALUGA-SE a cavalheiro de todo o respeito, em casa de familia estrangeira, sem filhos, um optimo dormitorio bem mobilado, em predio acabado de construir, logar muito fresco, banhos quentes e frios, luz electrica; aluguel 80$000 mensaes; r. Corrêa Dutra n. 166. (B.13.287

ALUGA-SE por tres mezes uma casa mobilada em Copacabana; trata-se na rua Barata Ribeiro 253, onde estão as chaves. (A. 16.024

ALUGAM-SE salas e quartos, bem mobilados, com boa cozinha á franceza; preço moderado; r. do Cattete 217, sobr. (B.13.443

ALUGA-SE o sobrado, á r. Visconde de Maranguape 43; as chaves estão na loja. (B.13.421

ALUGA-SE um quarto a rapaz solteiro; r. Christovam Colombo 86, sobr., Cattete. (B13100

ALUGAM-SE boas salas e quartos mobilados ou não, a casaes sem filhos ou cavalheiros decentes, perto dos banhos de mar, em casa de familia de tratamento; r. Silveira Martins 56, sobr., Cattete. (B.13.385

ALUGASE um bom quarto, entrada independente; r. da Matriz 60, Botafogo. (B.13.384

ALUGA-SE uma casa assobradada, com dous quartos, duas salas, cozinha, copa, despensa, salas, cozinha, copa, despensa, area com tanque de lavar, banheiro, w. c., porão, electricidade e gaz; aluguel 200$; para ver e tratar na mesma, á r. Theotonio Regadas n. 26, Lapa. (A.16.287

ALUGA-SE sala de frente, tem quintal, etc.; r. Santo Amaro n. 72. (A.16.288

ALUGAM-SE quartos; r. Humaytá 159. (A.16.284

ALUGAM-SE perto dos banhos de mar, bella sala de frente, muito fresca, e quartos mobilados, com luz electrica e a preços muito reduzidos, um quarto occupado por duas pessoas, desde 200$000, com pensão confortavel; praça José de Alencar 11, Cattete. (A.16.255

ALUGA-SE uma esplendida sala de frente bem mobilada para casal de tratamento e mais um quarto para solteiro; r. Conde de Lage 21; Lapa. (A. 16.374

ALUGAM-SE baratissimos salas e commodos, proprios para lavadeiras; r. Senador Octaviano 330. (A. 16.327

ALUGA-SE uma boa sala de frente bem mobilada, com entrada independente a cavalheiro distincto ou moços do commercio; r. D. Luiza 45; Gloria. (A. 16.330

ALUGAM-SE bons quartos mobilados de 40$ a 60$, com entrada independente, a rapazes do commercio; r. D. Luiza n. 45, Gloria. (A. 16.329

ALUGA-SE a casal ou senhor de tratamento uma esplendida sala com ou sem pensão; na r. Andrade Pertence 15; Cattete. (A. 16.321

ALUGA-SE o sobrado da r. Pedro Americo 55; as chaves estão na loja; trata-se á r. do Acre n. 30. (A. 16.304

ALUGA-SE um esplendido quarto de frente mobilado, com linda vista para o jardim da Gloria, a moço do commercio e de tratamento; á r. Silva n. 17; largo da Gloria. (A. 16.308

ALUGAM-SE commodos confortaveis proximo aos banhos de mar; r. Silveira Martins 30, Cattete. (A. 16.085

ALUGA-SE a casa da trav. João Affonso 38, Botafogo, com duas salas, tres quartos e mais dependencias; as chaves estão no armazem 92 da r. Humaytá, onde e trata. (A. 16.087

ALUGA-SE a casa da r. das Laranjeiras 285, por 122$000 mensaes; tratar r. do Hospicio 85, 1º andar. (A. 16.105

ALUGA-SE uma casa para familia regular; r. Barão de Guaratiba 71; tratar r. do Hospicio n. 102. (A. 16.111

ALUGAM-SE para cavalheiros duas lindas salas de frente, com ou sem mobilia; r. do Cattete n. 23. (A. 16.084

ALUGA-SE em casa de familia, onde não ha outro inquilino, um bom quarto; tratar á rua Bento Lisboa 46. (A.16.246

ALUGA-SE uma boa sala de frente, com luz electrica, banho de chuveiro, em casa de familia pequena, a moços do commercio ou para um escriptorio qualquer; r. do Cattete 265, sobr., ponto central. (A.16.222

ALUGAM-SE bons commodos para familias; Aguas Ferreas n. 233. (A.16.183

ALUGA-SE um bom sobrado, á r. do Cattete 89; a chave na loja. (B.13.354

ALUGAM-SE em casa de familia uma sala independente e um quarto separado, a casal ou moços, com ou sem mobilia; rua Santo Amaro 85. (B.13.342

ALUGAM-SE por 400$000 o predio novo, dous pavimentos, (sobrados), da rua da Lapa n. 96; por 120$000 o primeiro sobrado n. 66 da r. da Candelaria; por 120$000 o predio n. 77 da r. Leoncio de Albuquerque, (Sauer); por 200$ o sobrado 66 da r. Visconde de Itauna. (A. 16.078

ALUGA-SE a casa 52 III, da rua Marquez de Abrantes, renovada e pintada, com latrina em ambos os andares; trata-se na mesma rua 11, onde se encontram as chaves. (C. 18.759

ALUGA-SE ou vende-se o confortavel predio da r. das Laranjeiras 451, a familia de tratamento, pode ser visto depois do meio-dia. (B. 13.516

ALUGA-SE em casa de familia duas salas sendo uma de frente e sem pensão por 100$; na rua Dr. Corrêa Dutra 145. (B. 13.626

ALUGAM-SE sala e quarto com bella vista e com todo o conforto moderno, proximo ao Flamengo, casa de familia; á rua Silveira Martins 10. (B.13623

ALUGA-SE na rua Tavares Bastos n. 123, Cattete, sala e gabinete de frente, jardim com bastante vista; outras commodidades e cozinha ampla. (B.13.555

ALUGA-SE um bom commodo sem mobilia, em casa de familia; á pessoa seria; na rua Bento Lisboa 10, sobrado. (B. 13.537

ALUGA-SE um oposento; á rua do Cattete 327, casa de familia. (B. 13.514

ALUGA-SE por 30$ um commodo em casa de um casal, sem crianças, prefere-se uma senhora que seja costureira, que trabalhe fóra ou mesmo em casa, logar saudavel e silencioso; ver e tratar á r. Pereira da Silva n. 151, casa 18, Laranjeiras. (A. 16.465

ALUGAM-SE com pensão excellente, magnifica sala de frente ou grandes quartos arejados; á rua do Cattete 90, preços baratissimos. (A. 16.455

ALUGA-SE — Uma familia de respeito, morando em boa casa e com bello jardim, tendo aposentos por demais necessarios, aluga um ou dous quartos, sem pensão, a cavalheiro serio, senhora que trabalhe fóra ou casal distincto, é perto de banhos de mar; rua Conde de Baependy n. 4. (B. 13.024

ALUGA-SE uma sala em casa de familia; á praia de Botafogo 152, sobrado. (B. 13.513

ALUGA-SE um quarto muito arejado com janellas para o jardim; á r. Dr. Corrêa Dutra n. 24. (B. 13.549

ALUGAM-SE em casa de familia quartos para rapazes do commercio, sendo um para dous ou tres; na rua da Lapa 95. (A16441

ALUGA-SE por commodo preço o sobrado, novo da rua da Passagem 38, chaves estão na loja, trata-se na rua Voluntarios da Patria 251. (A.16.476

ALUGA-SE um commodo de frente, com bonita vista e luz electrica, a pessoas sérias e decentes, em casa de familia; rua do Cattete 3, sob., Gloria. (B13785

ALUGA-SE a casa n. 1 da villa Palacio á r. Silveira Martins n. 72; a chave está no n. 70 e trata-se na r. do Hospicio 144, [illegible] (B. 13.775

ALUGA-SE um commodo em casa de um casal sem filhos por 35$, com luz electrica e perto dos banhos de mar; r. do Cattete 13, 1° andar. (A. 16.698

ALUGA-SE em casa de um casal sem filhos a outro casal ou a senhor de tratamento, uma grande sala de frente ricamente mobilada; na rua Voluntarios da Patria n. 196. (A.16.456

ALUGA-SE um commodo em casa de um casal sem filhos, por 35$, com luz electrica e perto dos banhos de mar; r. do Cattete 13, 1° andar. (A. 16.697

ALUGAM-SE bella sala e um quarto, pessoa de tratamento; á r. Dr. Corrêa Dutra 25. (B. 13.810

ALUGA-SE por 140$ a casa da praia de Botafogo 174, fundos; trata-se á r. do Carmo 19, sobrado. (B. 13.800

ALUGA-SE um commodo em casa de familia; á r. Paysandú n. 52.

ALUGA-SE á rua General Severiano 124 A, Botafogo, um bom predio com tres quartos, duas salas, cozinha, banheiro de agua quente e fria, luz electrica, etc.; as chaves estão no proprio local e trata-se na rua Theophilo Ottoni 90, das 11 ás 12 e das 4 ás 5 horas. (B. 13.843

ALUGAM-SE quartos por 50$ e salas por 80$, com ou sem mobilia, a familias e cavalheiros; á rua do Cattete 209, fornece-se pensão a 60$000. (A. 16.630

ALUGA-SE em casa de familia uma sala de frente a casal; na rua Euphrasia Corrêa 41, casa XIII, Cattete. (A. 16.619

ALUGA-SE por 60$ uma salinha de frente muito bem mobilada e muito arejada e um bom banheiro, em casa de familia; na rua da Lapa 56. (A. 16.611

ALUGAM-SE os baixos do predio da rua Dr. Joaquim Silva 77. (B. 13.817

ALUGA-SE um quarto com ou sem mobilia, em casa de tratamento; na rua de S. Clemente n. 111. (B. 13.656

ALUGA-SE um quarto com entrada independente, a pessoa que trabalhe fora; na rua Silveira Martins 88. (B. 13.650

ALUGA-SE uma esplendida sala e gabinete, em casa de familia, com ou sem pensão; na rua Bento Lisboa 34, Cattete. (A. 16.523

ALUGA-SE uma sala de frente mobilada a casal ou a senhor de tratamento, em casa de familia; na rua Bento Lisboa 6. (A. 16.498

ALUGA-SE um quarto com janella para a rua a rapaz serio; rua Bento Lisboa 2. (A. 16.486

ALUGAM-SE na rua D. Maria Angelica boas casas, recentemente construidas, proximo á rua Jardim Botanico a 75$, 90$ e 100$ e um armazem por 150$, trata-se na avenida 9, casa VII, Gavea. (B. 13.766

ALUGA-SE na rua General Severiano 100 boas casas com dous quartos grandes, duas salas grandes, electricidade e grande quintal, a 100$ e 110$; informações na mesma rua 108, armazem, Botafogo. (B. 13.767

ALUGA-SE o primeiro andar da rua Pedro Americo 52, independente e mobilado, com electricidade e gaz, a casal sem filhos, preferindo-se estrangeiro, em casa de familia. (B. 13.734

ALUGA-SE a casa da rua Real Grandeza 24, II; trata-se no 22, Botafogo. (B. 13.729

ALUGA-SE uma sala de frente de rua e mais um quarto; á rua Dr. Corrêa Dutra 60. (B. 13.722

ALUGAM-SE commodos de 45$ a 30$; na rua do Cattete 117, sob. (B. 13.692

ALUGA-SE um bom copeiro, dando boas referencias de sua conducta á rua Marquez de Abrantes 75; tel. 198, Sul, para casa de familia ou pensão. (B. 13.675

ALUGA-SE a casa da rua Thereza Guimarães 11, as chaves estão por favor na mesma rua 21 e trata-se na rua dos Voluntarios da Patria 41. (B. 13.671

ALUGA-SE uma casa com cinco quartos, duas salas, luz electrica, banhos de mar, etc.; ver e tratar na pharmacia da rua Salvador Corrêa 52, Leme. (B. 13.660

ALUGA-SE uma boa sala de frente, a casal sem filhos ou a moços do commercio, mobilada, em casa de familia; na rua Conde de Lages 27, Lapa. (B. 14.033

ALUGAM-SE os dous andares do predio da rua da Gloria 80; as chaves estão no 88. (B. 14.042

ALUGAM-SE um quarto e sala de frente, com vista para o mar, juntos ou separados, em casa de casal estrangeiro (inglez), a pessoas estrangeiras; r. da Lapa 98, esquina Gloria. (A. 16.712

ALUGAM-SE uma boa sala e quarto, tendo cozinha e grande largueza para lavar e boa vista para o mar; r. Barão de Guaratiba (trav. Constantino Coelho 12), Cattete. (B. 13.877

ALUGAM-SE as casas da avenida Ally ns. 5, 7 e 10; r. Guanabara 57; trata-se na mesma rua 55, Laranjeiras. (B. 13.864

ALUGA-SE uma magnifica sala mobilada, sem pensão, a moço do commercio ou cavalheiro de tratamento; r. Andrade Pertence n. 18. (B. 13.892

ALUGA-SE metade de uma casa a casal sem filhos ou senhora só; r. Bento Lisboa 89, casa 9. (B. 13.895

ALUGA-SE um bom quarto em casa de casal sem filhos, a pessoas decentes; r. D. Carlos I 29, casa 11). (B. 13.910

ALUGAM-SE uma sala e um quarto; r. D. Luiza 61, Gloria. (B. 13.897

ALUGA-SE para pequena familia o quarto da r. do Cattete n. 124; trata-se na loja. (A16614

ALUGA-SE o predio assobradado da r. Conde de Irajá n. 18, as chaves por favor no armazem da esquina de S. Clemente; trata-se á r. Carvalho de Sá 62. (A. 15.931

ALUGAM-SE confortaveis predios á r. Real Grandeza 326, 328, 330 e 332 e r. Piedade 49; preço 150$, 200$ e 300$; informa-se na praia de Botafogo 78. (A. 16.748

ALUGAM-SE uma sala e quarto bem mobilados, com ou sem pensão, completamente independentes, a uma moça de tratamento, pessoa séria ou cavalheiros; r. do Cattete 194. (A. 16.733

ALUGAM-SE uma grande sala de frente e quartos com janella na praia do Flamengo n. 140, perto dos banhos de mar, casa de familia de tratamento. (B. 14.035

ALUGA-SE um quarto mobilado em casa de familia, com luz electrica; r. Maranguape 13, sobr., Lapa. (B. 14.027

ALUGA-SE uma casa com dous quartos e uma sala; r. Padre Miguelino 45, Catumby; trata-se na mesma. (A. 16.742

Santa Thereza, Catumby e Rio Comprido.

ALUGA-SE a casinha da rua Ermelinda 184, Santa Thereza, proximo á rua Petropolis; trata-se na mesma. (A. 15.395

ALUGAM-SE casas a 71$ na avenida Fernandes, á r. Itapirú 153, trata-se ao lado na venda ponto de 100 réis. (A. 15.349

ALUGAM-SE dous lindos commodos por 25$, e um outro por 30$, com toda a serventia na casa; r. da Estrella 51, Rio Comprido. (A. 15.543

ALUGAM-SE bons commodos para casaes, a 25$ e 30$; á rua do Bispo 104. (A. 15.722

ALUGA-SE por 132$ mensaes a boa casa assobradada da r. dos Coqueiros 56 (Catumby) as chaves na mesma rua no 67. (A. 15.767

ALUGA-SE uma esplendida casa para familia; rua Miguel de Paiva n. 151, Santa Thereza, [illegible] quatro quartos, duas salas, boa cozinha e bom quintal; preço muito razoavel; para tratar á rua D. Manuel 38, 1° andar. (A 15430

ALUGAM-SE juntas no largo de Catumby, pequenas casinhas de 20$ a 35$; na rua Eleone 41. (B. 11.474

ALUGA-SE em Santa Thereza uma casa com tres quartos, duas salas e mais pertence por 150$; informa-se [illegible] rua Santa Christina n. 181. (B 11.524

ALUGA-SE um bom predio com seis quartos, tres salas e tudo mais, com jardim e quintal; na r. Santa Alexandrina 207, póde ver-se a qualquer hora. B 12741

ALUGA-SE por 100$000, á rua Gonçalves n. 25, uma boa casa com tres quartos, duas salas e quintal; as chaves no n. 23 e trata-se á r. S. Bento 1. (B12563

ALUGAM-SE salas a casal tendo sala, quarto e cozinha; rua Aristides Lobo 180. (A. 14.982

ALUGAM-SE commodos á rua do Bispo 74, de 20$ até 45$ e tem tres casinhas independentes, com cozinhas separadas e sala e quarto, tanque para lavagem de roupa, casa de socego e respeito. (A. 15.046

ALUGA-SE por 100$ a casa da rua Navarro 111, Catumby com boas accommodações para familia, luz electrica etc.; trata-se na rua Luiz de Camões 22; as chaves na rua Itapirú 195, armazem. (B. 11.663

ALUGAM-SE na rua Vista Alegre ns. 23 e 33; bons quartos para familia, grande chacara muita agua. (A 14.791

ALUGAM-SE tres casinhas independentes na rua Santa Alexandrina 209, ladeira Martins, preços respectivamente 30$, 35$ e 40$000. (A. 14.553

ALUGA-SE uma boa casa para uma ou duas familias, tem installação electrica e bom quintal por 90$; r. Leste 43; não enche. (A. 14.624

ALUGAM-SE dous quartos independentes por 35$; na rua da Luz 113, para um casal operario, para tratar na rua Barão de Petropolis 63. (A. 15.853

ALUGA-SE a casa assobradada com duas salas, quatro quartos; na r. Santa Maria n. 32, as chaves estão na frente no 23, Cidade Nova; para tratar á r. Barão de Petropolis 63. (A. 15.804

ALUGA-SE o chalet da r. da Paz n. 66, com duas salas, dous quartos e quintal ao lado; para tratar á r. Barão de Petropolis n. 63. (A. 15.801

ALUGA-SE um bonito commodo, tendo luz electrica e todas as commodidades a uma senhora só ou a casal sem filhos; na rua do Chichorro 60, Catumby. (B. 13.146

ALUGA-SE um commodo a um casal sem filhos ou a moços solteiros; na rua Aristides Lobo n. 128. (A. 15.934

ALUGA-SE o predio novo da rua Barão de Itapagipe 135; as chaves estão na mesma r. 146, armazem; para tratar na r. do Ouvidor 130, com o Sr. Deylanil. (A. 15.896

ALUGAM-SE excellentes commodos, preços modicos; r. Paula Ramos n. 2-16, Santa Alexandrina. (A. 15.918

ALUGA-SE um bom quarto em casa de familia; r. José Bernardino 34, Catumby. (B. 13.262

ALUGAM-SE bons commodos para familias e rapazes solteiros, de 15$ para cima; rua Itapirú 173. (B. 13.260

ALUGA-SE por 220$ uma boa casa com duas salas, cinco quartos, gabinete, copa e gaz, luz electrica, etc; r. Catumby 86, na pharmacia. (A. 16.130

ALUGAM-SE as casas 3 e 8 da Villa Zaira á rua Conselheiro Sampaio Vianna 19; as chaves na casa 1; aluguel 102$000. (B. 13.221

ALUGAM-SE commodos para familia; r. Barão de Itapagipe 109. (A. 16.033

ALUGA-SE uma boa casa, á rua Miguel de Paiva 66, Catumby, com seis commodos e outras commodidades, por 116$. (B.13.422

ALUGAM-SE bons quartos todos de frente, a 20$, 30$ e 35$; r. Barão de Petropolis 56. (A. 16.250

ALUGA-SE a casa da r. Itapirú 165 A, com quatro quartos, duas salas, cozinha, bom quintal; as chaves estão por favor no 157; trata-se na r. Senador Pompeu 37. (A. 16.169

ALUGA-SE uma boa casa na travessa Braz e Barros VI; as chaves estão á rua Itapirú 199, açougue. (A. 13.187

ALUGA-SE a casa da r. Navarro 93, casa 6, Catumby bonds 100 réis; as chaves na casa 2 e tratar r. Itapirú 98, armazem. (A. 16.415

ALUGAM-SE em casa de familia uma boa sala e quarto bem arejados; tem grande terraço, cozinha; é quintal e logar muito e fresco, para casal sem filhos ou moços solteiros sérios; r. Itapirú 283. (A. 16.389

ALUGA-SE uma boa sala com linda vista para Santa Thereza, para um casal ou moços do commercio, luz electrica e jardim; r. Francisco Muratori 11. (A.16.285

ALUGAM-SE um quarto e sala, em casa de casal, aluguel 40$; r. Itapirú 81, casa 10. (B.12.468

ALUGA-SE uma grande sala de frente com todas as commodidades, a casal ou pessoas serias; r. Monte Alegre n. 25. (A. 16.172

ALUGA-SE um chalet construido ha pouco, á r. de Paula Mattos n. 78, com dous quartos e duas salas, despensa, banheiro, cozinha, todo illuminado a electricidade, em logar saudavel, com uma area e grande quintal, por preço modico; as chaves estão na r. do Riachuelo n. 418, sobrado. (A. 16.279

ALUGA-SE uma boa casa á rua Chichorro, em Catumby, com duas salas, dous quartos, uma despensa, cozinha, banheiro e tanque para lavar; r. S. Jorge 89, esquina da r. Senhor dos Passos, chave no botequim. (B.13.425

ALUGAM-SE grande e bonito aposento de frente por 45$, mobilado; grande quarto e saleta de frente 50$; grandes e bonitos quartos de frente a 35$, a casaes e solteiros; r. Monte Alegre 93 e 121, proximo á r. Riachuelo. (A. 16.239

ALUGA-SE a magnifica casa da Villa Maria á rua Gonçalves n. 40 A, tem dous quartos duas salas, cozinha, quintal e mais accommodações; as chaves estão no n. 50. (B. 11.606

ALUGA-SE em Santa Thereza, em casa de uma senhora viuva, a um casal sem filhos, parte da casa com bons commodos, banheiro e aquecedor, jardim, chacara, bella vista e bonds á porta; tratar r. do Rosario 123, armazem. (B. 11.437

ALUGA-SE metade de uma casa para familia, preço 80$, na rua do Cunha 8, trata-se na mesma, Catumby. (B. 13.602

ALUGA-SE por 60$, metade de uma casa com todas as commodidades, a casal sem filhos, logar saudavel e linda vista; na travessa Leste 28, bonds do Bispo e Santa Alexandrina. (B13557

ALUGA-SE em casa de familia uma boa sala, bastante arejada com entrada independente, o preço depois que servir se combinará; na rua Paula Mattos 131. (A. 16.484

ALUGA-SE uma casa com sala, quarto e cozinha, bastante terreno, aluguel 45$; na rua da Concordia 23. (A. 16.466

ALUGA-SE por 120$ mensaes boa casa com tres quartos, duas salas, cozinha banheiro, e area; na rua Cunha Guimarães n. 26, as chaves á rua Catumby n. 72, é livre de enchentes. (B. 15.636

ALUGAM-SE commodos para familias; na grande chacara da rua Santa Alexandrina 267, junto dos bonds. (B. 13.507

ALUGAM-SE a casaes sem filhos ou a senhor do commercio [illegible] commodos bonitos e arejados, para a estação, logar saudavel e socegado; á r. Dr. Aristides Lobo 115, Rio Comprido. (A. 16.447

ALUGA-SE a esplendida casa da rua Gonçalves 42, Catumby, com accommodações para familia regular; as chaves estão no n. 50. (B. 11.601

ALUGAM-SE bons quartos com frente para jardim a moços solteiros ou senhores de tratamento, tem banheiros, luz electrica e jardim, com ou sem mobilia e preços baratos, em casa de familia, bonds de 100 réis; á rua Barão de Itapagipe 11. (B 13.542

ALUGAM-SE dous sobrados á ladeira de Santa Thereza 51, com tres quartos, duas salas, cozinha e reservado, boa varanda, em cada um, por 150$ mensaes, e aluga-se um outro na mesma ladeira 49, por 150$ mensaes, com duas salas, dous quartos, cozinha, reservada e terraço, as chaves estão no mesmo predio e tratar na rua do Curvello 19. (B. 13.591

ALUGAM-SE uma sala e quarto independente, em casa de familia; á rua dos Coqueiros 27, Catumby. (A. 16.621

ALUGA-SE por 132$ o sobrado novo da rua Itapirú 139 A, trata-se no 184. (A. 16.615

ALUGA-SE metade de uma casa por 65$, uma boa sala de frente com quarto, para tratar á rua Carolina Reydner 21. (B. 13.834

ALUGA-SE um grande e arejado commodo por 25$, com entrada independente; r. Dr. Aristides Lobo 61. (A. 16.517

ALUGA-SE um grande e arejado commodo por 20$, r. Dr. Aristides Lobo 150. (A. 16.516

ALUGAM-SE uma sala, quarto e cozinha independentes por 50$; r. Dr. Aristides Lobo 150. (A. 16.518

ALUGA-SE um bom quarto para casal ou pessoa só; r. Santa Christina 63 antigo, 165-B moderno, proximo á estação do Curvello, Santa Thereza. (B. 13.654

ALUGAM-SE magnificos commodos com janellas a 25$, 30$ e 45$; á r. da Estrella 49. (A. 16.576

ALUGAM-SE bons quartos limpos e bem arejados, para casaes ou moços, tem bom quintal; muito socego e bonds de 100 réis; rua Malvino Reis 165. (B. 13.851

ALUGAM-SE ás casas ns. 4 e 6 da r. Barão de Itapagipe 46, pintadas e forradas de novo, com uma sala e dous quartos; as chaves estão no n. 48 e trata-se na r. dos Invalidos 188. (B. 13.982

ALUGA-SE por 120$ mensaes o predio da r. Costa Bastos 82, casa II, com tres quartos, duas salas e mais dependencias, banheiro e tanque com abundancia d'agua; as chaves estão no 82, casa I, e trata-se á r. do Riachuelo 219. (B. 13.885

PRECISA-SE alugar em Santa Thereza ou Tijuca, commodo bom; para cavalheiro só, de todo o criterio; informações completas, na Casa Amazonas; na Avenida Central n. 91. (A.16.469

S. Christovam, Andarahy, Villa Isabel e Tijuca.

ALUGAM-SE casas a casal ou pequena familia, com dous quartos, duas salas, luz electrica, etc., preço moderado; rua Conde de Leopoldina 142. (B. 13.939

ALUGA-SE uma casa no Boulevard 28 de Setembro 28; a chave está na mesma rua n. 40. (A. 15.656

ALUGA-SE a casa 93 da praça Affonso Penna, as chaves no armazem da esquina; trata-se na rua Senador Euzebio 118, aluguel 162$000. (A. 15.22[illegible]

ALUGAM-SE grandes commodos para lavadeiras de 25$ a 30$; na rua Senador Furtado 5[illegible]. (A. [illegible]

ALUGAM-SE boas casas á rua Jorge Rudge ns. 71 e 73, Villa Estrella e Villa Cruzeiro; aluguel 101$. Villa Isabel. (A15572

ALUGA-SE a boa chacara da r. Perseverança 24, tem jardim e chacara; a chave no 26; trata-se na praça da Republica 189, com o Sr. Veiga. (A. 15.572

ALUGA-SE a casa da rua Torres Homem 138, casa 1; as chaves estão na casa V, com duas salas, dous quartos, cozinha, luz electrica, e com todas as commodidades; aluguel 90$000. (A. 15.532

ALUGA-SE uma boa casa á rua Visconde de Abaeté 14; trata-se á rua do Acre 60. (A 15122

ALUGA-SE o chalet com duas salas, um quarto e cozinha e mais commodidades, por 50$ nos fundos do n. 94; r. Amelia, São Christovam. (A. 15.646

ALUGAM-SE bons e grandes commodos desde 15$ a 20$; na rua Capitão Felix 12, bonds da Alegria ao virar a r. S. Luiz Gonzaga. (A. 15.634

ALUGA-SE na rua do Consultorio 79, S. Christovam, uma casa com tres commodos e outras commodidades por 60$000. (A. 15.633

ALUGA-SE um magnifico armazem de esquina, proprio para qualquer negocio, com um espaçoso sobrado para morada, na rua Barão de Mesquita n. 863 e mais tres predios novos na rua Araripe Junior ns. 13, 17 e 25, com tres quartos e duas salas proprios para pequena familia, por 150$; as chaves estão no 831, onde fazem a fineza de mostrar; para tratar no theatro Republica. (A 15.790

ALUGAM-SE sete quartos a 25$ cada um, muito limpos e espaçosos, sendo arejados em casa de muito socego; r. Fonseca Telles 8, antiga Baro Vermelho, S. Christovam. (A.15.752

ALUGA-SE o predio da rua Esperança 8, com dous quartos, duas salas, saleta, cozinha, quintal e jardim; as chaves estão no armarinho n. 2, São Christovam. (A. 15.374

ALUGA-SE a casa X da villa Fifa; á rua Barão de Ubá 24, tendo dous quartos e uma sala, chuveiro e quintal; trata-se no n. 26, com o encarregado. (A. 14.535

ALUGA-SE a boa casa da rua Mariz e Barros com superiores commodidades para familia de tratamento e bom porão habitavel, chaves e informações no 461. (B. 11.405

ALUGAM-SE as casas da rua Conselheiro Thomaz Coelho 58 e 60; as chaves r. Pessolo 66, Aldeia Campista; preço 90$000. (B. 11.418

ALUGAM-SE commodos a rapazes solteiros e para familias quartos pitorescos e baratos; na rua Senador Nabuco 84, Villa Isabel. (B. 13.915

ALUGA-SE um bom commodo com janella, preço 25$; á rua do Mattoso n. 130. (A. 13.169

ALUGA-SE o predio n. 164, da rua Barão do Amazonas, para tratar na rua do Rosario n. 102, sobrado, com Cavalcanti de Mendonça, das 2 ás 4 horas. (B12482

ALUGAM-SE para pequenas familias magnificas casas na villa Ignez; á r. Affonso Penna n. 165; as chaves estão no XXI; trata-se á r. Theophilo Ottoni n. 52, sobrado. (A. 13.462

ALUGA-SE a casa da r. Chaves Faria 97; tratar r. S. Luiz Gonzaga n. 56. (B.11169

ALUGA-SE o predio 25 da travessa Patrocinio, com muitos commodos e grande chacara; as chaves estão com o Sr. Cavados, na esquina da rua Leopoldo. (A. 14.232

ALUGA-SE a casa VI da rua Barão de Mesquita 791, (villa), as chaves estão com o encarregado e trata-se na rua de Nossa Senhora de Copacabana 772. (B. 12.481

ALUGAM-SE bons commodos a 25$, 30$, 35$ e 40$; na grande casa á rua Senador Alencar n. 27, S. Christovam. (B. 11950

ALUGAM-SE casinhas tendo sala, quarto e cozinha; rua S. Luiz Gonzaga n. 118. (A14983

ALUGAM-SE casas novas com boas accommodações; r. Bella de S. João 231, villa Leontina; aluguel 90$000. (A 14.973

ALUGA-SE um bom armazem com accommodações para familia; r. Bella de S. João 229, aluguel 150$000. (A. 11.972

ALUGA-SE a casa da r. Barão de Cotegipe 49-I, com dous quartos e duas salas; chaves defronte, no 58. (A. 11.993

ALUGA-SE a 130$ mensaes o predio assobradado n. 58 da rua Paula Brito (no Andarahy), as chaves estão na rua Barão de Mesquita n. 893; para tratar na rua Christovam Colombo 44, das 17 ás 19 horas ou na Junta Commercial com Magalhães, das 12 ás 13 horas. (B. 11.780

ALUGA-SE por 146$ a casa da rua Pereira Nunes 126, Aldeia Campista, com duas salas, e dous quartos, etc; as chaves estão no n. 128. (A. 11.943

ALUGA-SE a casa chic da praça Sete de Março, com duas salas, tres quartos, cozinha, jardim, janellas para todos os lados, um pomar; para ver e tratar na rua Visconde de Santa Isabel 31, Villa Isabel, para o bond á porta n. 39. (B. 11.683

ALUGAM-SE bons commodos a 25$, 30$, 35$ e 40$; na grande chacara á rua Senador Furtado n. 90, Mattoso. (B. 11981

ALUGA-SE um bom commodo por 25$ entrada independente banheiro, cozinha, quintal etc.; á rua Bella de S. João 110, e trata-se na mesma rua 89. (B. 11.461

ALUGA-SE uma boa casa assobradada com tres salas, quatro quartos, porão, grande terreno e todas as commodidades, as chaves na rua Chaves Faria 72, armazem, Cancella de S. Christovam. (A. 14.629

ALUGA-SE um bom quarto, muito barato e grande chacara; á rua Socegada, á travessa Affonso 16, Tijuca. (B. 13.132

ALUGA-SE um quarto arejado em casa de um casal só para uma senhora na rua de S. Francisco Xavier n. 49, casa VI, — largo da Segunda-feira, 35$000. (B. 13.140

ALUGA-SE uma casa com dous quartos, uma sala muito barato, na rua Amaral 56, Andarahy. (A. 15.868

ALUGAM-SE as casas n. 10 da travessa Mathilde (Fabrica) e n. 21, da rua Conselheiro Autran, Villa Isabel, tendo bons commodos para familia, grande quintal, installações, etc., trata-se na r. Duque de Caxias n. 113. (A. 15.877

ALUGA-SE por 90$ a casa da travessa Dehull n. 16, as chaves estão no n. 11. (A. 15.875

ALUGA-SE por 200$ o bonito sobrado novo da r. S. Luiz Gonzaga n. 148, com todas as commodidades para familia de tratamento, electricidade, grande quintal todo murado, etc., bonds á porta; as chaves estão na loja e trata-se na praça Saens Penna 55, até ás 10 horas da manhã ou depois das 4 horas da tarde. (A. 15.879

ALUGAM-SE predios para pequenas familias, com banheira esmaltada, luz electrica, grande quintal, a 80$000; r. Dr. José Hygino 46 A. (A. 15.939

ALUGA-SE uma casa com duas salas, dous quartos, cozinha, W. C., completamente limpa; na r. Coronel Figueira de Mello 326, com bonds de 100 réis á porta; aluguel 91$000; as chaves no 362, armazem. (A. 15.942

ALUGA-SE um bom quarto em casa de familia a pessoa decente; á r. General Bruce n. 223; S. Christovam. (A. 15.945

ALUGA-SE o magnifico predio da r. Maxwell 124, com duas salas, tres quartos, bom quintal e jardim, proximo ao bond; as chaves na mesma. (A. 15.957

ALUGA-SE a casa da rua Babylonia 25, com dous quartos, duas salas, cozinha, quintal, jardim, 90$; informa-se na rua do Hospicio 153. (B. 13.265

ALUGAM-SE as casas da rua Dr. Ferreira Pontes 64 e 66, Andarahy, com duas salas, tres quartos, installação electrica e bom quintal; as chaves por favor na rua Paula Brito esquina da travessa do Patrocinio; trata-se no Novo Mercado, rua VII 10 e 16, com Souza Torres. (B13.245

ALUGA-SE um excellente predio; rua Amelia 12, S. Christovam; trata-se na r. Pereira de Almeida 81, Mattoso. (B. 13.232

ALUGA-SE por 122$ o predio da travessa da Universidade 82; as chaves estão na casa 2. (B. 13.230

ALUGA-SE uma casa na rua José Vicente 102; preço 100$ trata-se no n. 106. (B. 13.223

ALUGAM-SE casas de 70$000 e 180$000; á r. Barão de Ubá, são predios novos, de bons commodos e novo estylo, muito confortaveis, proximas á rua Haddock Lobo; as chaves na mesma rua 67. (A. 15.900

ALUGAM-SE por 112$ os predios novos da r. José Vicente ns. 94 e 96, Andarahy; chaves nos dias uteis, no 92-A, casa III. (B.13.328

ALUGA-SE a boa casa da avenida á r. D. Maria 11, bonds de 100 réis de Aldeia Campista, com duas salas, dous quartos, quintal e demais dependencias, illuminação electrica, abundancia d'agua; aluguel baratissimo; as chaves com o Sr. Rodrigues, no armazem em frente. (B. 13.307

ALUGA-SE por 75$ com fiador idoneo, a casa V, da "Villa Delphina"; á r. D. Maria 21; as chaves no lado com a lavadeira, Aldeia Campista. (A. 16.248

ALUGAM-SE uma boa sala e um quarto em casa de um casal, aluguel 40$, tem quintal e agua; r. S. Francisco Xavier n. 613, casa 16. (A. 15.904

ALUGAM-SE uma sala, quarto e cozinha, independentes com luz electrica, por 40$ e um quarto por 35$; r. Bella de S. João 18. (A. 16.221

ALUGA-SE o palacete do Boulevard 28 de Setembro 231, com tres salas, oito quartos, duas cozinhas e accommodações para criados, jardim na frente e grande chacara com arvores fructiferas; trata-se no mesmo. (A. 16207

ALUGAM-SE uma casa na avenida da r. Barão de Ubá 12; preço 80$000. (A. 16.176

ALUGA-SE um commodo a senhora só ou a um senhor só, em casa de familia, por 30$; rua Haddock Lobo 378. (A. 16.149

ALUGA-SE um commodo por 35$000 com cozinha independente; na rua Dr. Sá Freire 49. (B. 13.349

ALUGA-SE esplendida casa com duas salas, dous quartos, cozinha, quintal e jardim ao lado, rua Souza Franco 123; as chaves estão no açougue defronte. (B. 13.171

ALUGA-SE a casa da rua Ricardo Machado 52, por 100$ mensaes, tendo tres quartos e duas salas, quintal e um telheiro nos fundos; trata-se na casa 10, bonds de Alegria, S. Christovam. (B. 13.189

ALUGA-SE a casa assobradada da rua de S. Christovam 47, propria para familia de tratamento; as chaves estão na mesma rua, das 11 ás 3 horas. (B. 13.202

ALUGAM-SE duas esplendidas casas com duas salas, dous quartos, cozinha, quintal e jardim ao lado; rua Torres Homem 105 e 107; as chaves estão no açougue da esquina. (B. 13.170

ALUGA-SE uma grande sala em um porão pintado e forrado de novo, com todas as commodidades; r. S. Christovam 616, ponto dos bonds de 100 réis. (A. 16.409

ALUGA-SE um quarto em casa de um casal sem filhos, para moço solteiro; r. Pereira de Almeida 59, casa 3. (B.13.471

ALUGA-SE um espaçoso quarto com entrada independente; á r. S. Francisco Xavier 63. (B.13.475

ALUGAM-SE as casas da rua Campos Salles 85 e 87; preço 150$ e 180$; as chaves r. Gonçalves Crespo 18, Tijuca. (A16433

ALUGAM-SE quartos a familias, desde 15$ para cima; á r. Senador Alencar 160. (A. 16217

ALUGA-SE o predio á r. Doutor Costa Pereira 60, por 70$, com duas salas, dous quartos, cozinha, grande quintal com porão; informações na mesma casa, e na r. Theophilo Ottoni n. 83, 1° andar, ás 12 horas. (A.16.347

ALUGAM-SE baratissimo commodos, á r. Campo Alegre 89, casa socegada e limpa. (A16226

ALUGA-SE em casa de familia de todo o respeito por 45$ um quarto com todos os direito, na sala de visitas, cozinha, tanque para lavar, quintal, no logar mais saudavel do Andarahy; só serve para um casal ou tres pessoas; quem pretender deixe carta neste escriptorio para ser procurado, a A. V. da Cunha. (A. 15.408

ALUGA-SE o predio da r. Campo Alegre 124; aluguel 150$; as chaves no predio XIX. (A. 15.938

ALUGA-SE a casa da rua General Argollo 112, com dous quartos, cozinha, bom quintal; trata-se na rua Anna Guimarães n. 65, (Rocha), as chaves estão por favor no lado. (A. 15.893

ALUGA-SE o predio da r. Maria Amalia 19 (Uruguay); com 2 grandes quartos, salas e todas as commodidades; as chaves estão na casinha 6 da mesma rua n. 17, e tratar á r. Senador Euzebio 144. (A.16.367

ALUGA-SE por 50$ a casa da r. D. Anna Nery n. 27, tendo sala, quarto, cozinha e grande quintal. (B. 13.127

ALUGA-SE a casa da r. Conselheiro Thomaz Coelho 41; as chaves estão na padaria da esquina de Barão de Mesquita e trata-se á r. do Ouvidor 182. (C 18.449

ALUGA-SE por 132$000 a casa da r. dos Artistas 27, Aldeia Campista, tem duas salas, tres quartos, banheiro, cozinha, etc.; as chaves no n. 25-A, casa I, e tratar no "Jornal do Brasil", com o Sr. Luiz Andrade. (C.19.127

ALUGA-SE o predio da rua Bomfim 222; as chaves estão no armazem da mesma rua 201; trata-se na rua Theophilo Ottoni n. 90. (A. 14.622

ALUGA-SE o predio da r. Coronel Figueira de Mello 438, ás chaves estão na mesma rua n. 422 armazem; trata-se á rua Theophilo Ottoni 90. (A. 14.624

ALUGA-SE a casa á rua Bomfim 186, com tres quartos, duas salas, electricidade e mais commodidades, bonds de S. Luiz Durão; as chaves no lado. (B13027

ALUGA-SE o predio da r. São Valentim 32; as chaves no visinho n. 28; trata-se á r. Theophilo Ottoni 90. (A. 14.623

ALUGA-SE a boa casa da rua Dr. Maciel 81, tendo entrada ao lado, varanda, jardim, quintal, duas salas, saleta de banho com W. C., quatro quartos, cozinha, despensa e tanque para lavagem; as chaves estão por favor no 83, visinho e tratar rua General Canabarro 32. (A.13013

ALUGA-SE por 180$ a casa 28 á r. Paula Brito, inteiramente nova e nunca habitada, propria para familia de tratamento, construcção moderna, varanda ao lado e servida por duas linhas de bonds; trata-se na rua Theophilo Ottoni 83, loja; as chaves estão no armazem da esquina da rua Barão de Mesquita. B.5.721

ALUGA-SE a casa para negocio no Boulevard 28 de Setembro 357; as chaves estão no 351, açougue, trata-se á rua Dr. Corrêa Dutra 103, das 8 ás 6 da tarde. (A. 16.473

ALUGA-SE ou passa-se uma boa casa, bem mobilada de familia de tratamento, tudo novo de canella, sirê legitimo, bons dormitorios nobres sala de visitas e jantar e muita louças chinezas enorme quantidade de plantas, gallinhas bonitas, gansos e muitas outras cousas avulsas como camas novas de solteiros e casados, garrafas com vinhos, champagne a casa tem muitos pretendentes logar magnifico e barata, limpa etc.; no Boulevard 28 de Setembro 433, só se vê e mostra-se o trata-se depois de meio-dia, não se faz negocios com segundos. (B. 13.598

ALUGAM-SE casas na avenida á rua Uruguay 154, as chaves estão no armazem da esquina; trata-se com os Srs. Martins & Castro; na Avenida Rio Branco n. 9, 1° andar, telephone 3.178 Norte. (B. 13.644

ALUGA-SE a casa da rua Fonseca Telles 25-A casa 3, as chaves estão na casa 4, na mesma avenida. (B. 13.609

ALUGAM-SE arejados commodos desde 20$ a 30$ com muita agua e todo conforto; na rua Bella de S. João 369, junto da Egreja S. Christovam. (B.13.508

ALUGA-SE um quarto por 10$ com direito em toda a casa; na rua Major Avila 77, casa 4, Andarahy. (B. 13.575

ALUGA-SE o predio assobradado da rua Haddock Lobo 171, está aberto das 10 horas ás 2. (B. 13.518

ALUGAM-SE dous bons quartos, juntos ou separados em casa de um casal; trata-se á rua Santo Henrique 105, casa 3, Fabrica das Chitas. (A. 16.443

ALUGAM-SE bons commodos em casa de familia e duas cozinhas nos fundos; á r. Haddock Lobo 95. (B. 13.531

ALUGAM-SE a 90$ boas casas á villa Lourdes; á r. Desembargador Izidro 23. (B. 13.581

ALUGAM-SE magnifica sala e quarto de frente com cozinha e grande terraço por 75$; á rua do Mattoso 184. (B. 13.534

ALUGAM-SE uma sala de frente e um quarto com serventia na casa toda; na rua General Canabarro 6, S. Christovam. (A. 16.473

ALUGA-SE por 160$ mensaes a casa da rua Soares 58, São Christovam, para familia, tendo tres salas, tres quartos, terraço, quintal, entrada ao lado; para ver e tratar a qualquer hora. (A. 16.452

ALUGAM-SE casas novas com dous quartos, duas salas, cozinha, banheiro, e w. c. dentro, electricidade, quintal, entrada independente, aluguel 91$; ver e tratar á r. Jockey Club 157, casa n. 16, das 6 ás 12 da manhã. (B. 13.595

ALUGA-SE um predio moderno á r. do Consultorio 26, quasi esquina da Avenida Pedro Ivo, duas salas, quatro quartos, banheiros, despensa, cozinha, w. c. (dous) e quintal; chaves no lado; tratar com o Sr. Coqueiro; na rua da Alfandega 72, S. Christovam. (B. 13.622

ALUGA-SE a casa 11 da rua Professor Gabizo 342, esquina da r. General Canabarro, nova e elegante; as chaves estão na casa IV; trata-se na travessa S. Francisco de Paula 26. (B. 13.640

ALUGA-SE a pequena casa da rua Dr. Catramby n. 70 (Tijuca) a chave está com o encarregado e trata-se á rua do Hospicio n. 144, sobrado. (B12774

ALUGA-SE a casa da r. Theodoro da Silva 83, em Villa Isabel, com dous quartos, duas salas, cozinha, banheiro, quintal, varanda ao lado e illuminada a luz electrica; trata-se no n. 87, casa I, Villa Angelica. (B. 13.691

ALUGA-SE uma casa assobradada, nova, com tres quartos, duas salas e uma sala de espera, cozinha, banheiro e quintal, r. Augusto Nunes 162; informações na r. José Bonifacio n. 161, armazem. (B. 13.683

ALUGAM-SE um quarto e uma sala independente a casal ou moços; r. de Santa Luiza 17, casa 18, Maracanã. (B. 13.7[illegible]

ALUGA-SE a magnifica casa da r. Dr. Campos Salles 115, com todas as commodidades para pequena familia; chaves e informações na r. Affonso Penna 133, armazem. (B. 13.724

ALUGAM-SE a 101$ as casas n. 24 e 28 da r. Barão de Cotegipe; as chaves estão no n. 20. (B. 13.718

ALUGA-SE por 130$ a casa da r. Gonzaga Bastos 63, com duas boas salas, dous bons quartos, cozinha e terreno; as chaves estão no n. 55 e trata-se na r. Uruguayana 116, das 2 ás 3 horas. (B. 13.708

ALUGA-SE um bom predio á r. Barão de S. Francisco Filho 387; as chaves estão no 391. (B. 13.701

ALUGA-SE a casa n. 48 da rua Senador Alencar; as chaves estão no portão ao lado onde se trata. (B. 13.686

ALUGA-SE a casa n. 7 da villa Sylvanea, á r. General Bruce 105; tem duas salas, dous quartos, quintal e mais dependencias; trata-se na mesma rua n. 112. (B. 13.685

ALUGA-SE uma casa com duas salas, dous quartos, cozinha e quintal; r. Bella de S. João 245. (B. 13.678

ALUGA-SE uma casa forrada e pintada de novo; na rua Barão de Ubá 92; trata-se no 102. (B. 13.841

ALUGA-SE uma casa com quatro quartos, tres salas, grande quintal, com gaz, luz electrica e banheira com agua quente; rua Parahyba 32, proximo á rua Mariz e Barros. (A. 16.627

ALUGA-SE uma casa na Villa Fernandes, sita á rua São Christovam 313; as chaves na mesma rua 317, açougue (A16608

ALUGA-SE um bom armazem, proprio para um bom barateiro, esquina de rua e morada de familia; rua D. Maria n. 111, Aldêa Campista; as chaves no n. 115 e trata-se á rua Primeiro de Março n. 119. (B. 13.836

ALUGA-SE o esplendido predio da rua Club Athletico n. 19, quasi esquina da rua Conde de Bomfim e perto do largo da Segunda-Feira, está bem forrado, tem cinco quartos, tres salas, banheiros, electricidade, bastante agua, jardim e quintal; as chaves estão á rua Conde de Bomfim n. 3, confeitaria e trata-se á rua do Rosario 82, loja. (B13826

ALUGA-SE um bom quarto de frente de rua, com direito ao necessario e um bom porão, idem; rua Emerenciana 18, S. Christovam, transversal á rua Barro Vermelho, em boas condições. (B. 13.811

ALUGA-SE por 100$ o predio da r. S. Luiz Gonzaga 459; as chaves estão no n. 497 e trata-se na mesma rua n. 192. (A. 16.495

ALUGA-SE o predio da r. Silva Guimarães 33 (Fabrica das Chitas), com duas salas, quatro quartos, jardim, quintal e mais commodidades; trata-se na mesma rua n. 32. (B. 13.677

ALUGA-SE uma casa por 70$; r. Lopes de Souza 18, S. Christovam; as chaves no n. 14. (B. 13.769

ALUGAM-SE boas casas nas ruas Mourão do Valle e Jannuzzi, proximo ao ponto de 100 réis dos bonds S. Luiz Durão; as chaves estão na r. Mourão do Valle 2 e trata-se na r. do Hospicio 144, 1º andar. (B. 13.773

ALUGA-SE uma casa nova para familia de tratamento, com 1º e 2º andares, tendo tres quartos, duas salas e fogão a gaz, na rua Costa Pereira 25, em frente á rua Pereira Nunes; trata-se na r. do Hospicio 14, r. Pereira Nunes 36. (A. 16.491

ALUGAM-SE quartos bem mobiliados, boa saude, banhos quente e frio, com luz electrica, para familia e solteiros, em casa de familia; r. Barão do Amazonas n. 131, Conde de Bomfim. (B13624

ALUGA-SE o novo e saudavel sobrado da r. S. Luiz Gonzaga 344, S. Christovam; chaves lá mesmo; faz-se preço barato e póde ser dinheiro adiantado. (B. 13.646

ALUGAM-SE os predios novos da r. S. Christovam ns. 495, 497, 499 e 501 e da avenida Pedro Ivo 236; trata-se na r. Miguel de Frias 35, sobr. (B. 13.652

ALUGAM-SE a rapazes uma boa sala e um quarto de frente com luz e limpeza, a 35$ e 20$, em casa de familia; r. Jannuzzi n. 3, S. Christovam. (A. 16.670

ALUGAM-SE em casa de um rapaz um quarto e uma sala, com cozinha e fogão economico, tanque para lavar, W. C. e um quintal pequeno; aluguel 45$; serve para um casal ou para dous moços; exigem-se pessoas de respeito e sérias; r. Amaral 56, casa 3; só se trata das 4 horas em diante; esta rua fica no Andarahy, r. Barão de Mesquita, em frente ao Quartel da Policia; bonde de 100 rs. (A. 16.667

ALUGA-SE a casa da r. Affonso Penna 159 para familia de tratamento; as chaves estão no n. 187 e para tratar na Avenida Gomes Freire 103, sob. (B. 13.945

ALUGA-SE uma boa casa com tres grandes salas, tres grandes quartos, muita agua e grande quintal, por 100$; r. de S. Christovam 336. (B. 13.942

ALUGA-SE uma casa por 70$ para familia; r. Jorge Rudge n. 53. (B. 13.936

ALUGA-SE uma casa á r. da Alegria, S. Christovam, tem dous quartos, duas salas, despensa, cozinha, banheiro, retreta, bom quintal, tem gaz e electricidade, preço 100$; as chaves estão á mesma rua 167. (A 16.557

ALUGA-SE por 152$ a elegante casa nova japoneza da rua de S. Luiz Gonzaga 274; trata-se no 276, dous bonds á porta Jockey Club e Cascadura. (A. 16.556

ALUGA-SE uma casa com dous quartos, duas salas, gaz, luz electrica e chacara; á travessa Affonso 20, Tijuca. (A. 16.559

ALUGA-SE a casa nova assobradada da r. Costa Pereira n. 38 A, Villa Isabel, com dous quartos, duas salas e mais pertences; trata-se á r. da Alfandega 212, sobrado. (B. 13.796

ALUGA-SE uma boa casa assobradada com quintal e gaz, na rua Fonseca n. 11, entre as ruas Dr. Maciel e Francisco Eugenio; as chaves estão na mesma, das 8 da manhã ás 7 da noite; aluguel 112$, S. Christovam. (B. 13.872

ALUGA-SE um bom predio na rua Santa Luiza n. 26-A, Maracanã, contendo tres quartos, uma area habitavel, duas boas salas cozinha, copa e todos os pertences e bom quintal; as chaves acham-se no 24 com o proprietario. (B. 13.879

ALUGA-SE um bom quarto e cozinha, preço barato; rua Bella de S. João 156. (B. 13.907

ALUGAM-SE esplendidos commodos a moços solteiros ou a casaes; na rua Barão de Mesquita 344. (A. 16.531

ALUGA-SE um predio novo com dous pavimentos, dormitorio independente, seis quartos, quatro salas e mais commodos, com luz electrica; r. General Rocca n. 209; a chave ao lado (praça Saenz Peña). (B. 14.017

ALUGA-SE por 90$ uma boa casa para familia; r. S. Christovam 302. (A. 16.708

ALUGAM-SE sala e quarto com cozinha e terraço por 50$, a casal ou pessoas decentes; á rua do Mattoso 184. (B. 11.525

ALUGA-SE por 160$ o predio da r. Rufino de Almeida 41, com tres quartos, duas salas; as chaves estão no armazem em frente; para tratar no Parc Royal com o Sr. João Machado.

SUBURBIOS

ALUGAM-SE dous bons quartos com janellas, por 20$ e 25$; r. Lins de Vasconcellos 400, Bocca do Matto, Meyer. (B. 13.094

ALUGA-SE um predio novo, tendo duas salas, dous quartos, cozinha com fogão, latrina, tanque e quintal cercado, jardim na frente, aluguel 50$; á rua da Caixa d'Agua 86 (Penha); as chaves estão na venda da estrada Braz de Pina 123 e trata-se á rua Viscondessa de Pirassinunga n. 79, Cidade Nova. (A. 15.437

ALUGA-SE a casa da rua [illegible]gia 99, Est. da Olaria, tem agua e luz; trata-se na r. Sena-

ALUGA-SE uma casinha na rua D. Maria 71, estação da Piedade, com dous quartos, uma sala, cozinha, tanque, chuveiro e sanitaria; a chave está no n. 73, onde se trata; aluguel 55$000. (A. 15.524

ALUGA-SE um chalet com cinco compartimentos por 85$ na rua General Bento Gonçalves n. 51, a chave no 53 Engenho de Dentro (A. 15.665

ALUGA-SE uma casa para negocio com morada para familia em frente a estação da Piedade, na rua Goyaz 390, as chaves estão no n. 366, trata-se na rua Visconde de Itaúna 108, aluguel barato (B. 11.448

ALUGAM-SE a 70$, 75$ e a 80$ excellentes casas novas ainda não habitadas, meio assobradadas, com luz electrica, tendo dous quartos, duas salas, terraço com lavatorio, cozinha com fogão economico, W. C., chuveiro, tanque e grande quintal todo murado, á r. Silva Rego 35, proximo ao largo do Jacaré, Riachuelo, servidos pelos bonds de Cascadura. (A. 11.628

ALUGA-SE por 70$ uma casa nova, com dous quartos, duas salas e quintal; na rua D. Francisca n. 97, Cabuçu, bond Lins de Vasconcellos. (A. 14.774

ALUGA-SE á rua Bello Horizonte n. 20, estação do Rocha, bons commodos para cazaes muita agua e largueza. (A. 14.795

ALUGAM-SE duas boas casas com dous quartos, uma sala, cozinha, bom terreno e todas as commodidades; aluguel 55$ e outras maiores com dous quartos, duas salas, luz electrica, cozinha etc., a 76$ e 86$; r. Silva Rego 35, junto aos bonds linha Cascadura no Riachuelo (B14513

ALUGA-SE por 81$ a casa da rua Imperial n. 271-IX, Meyer, tem dous quartos, duas salas, bom quintal e installação electrica; trata-se na rua Mauá n. 147, bond de Cachamby. (B. 11.553

ALUGA-SE em Jacarépaguá uma casa nova, bons commodos, tem luz electrica, aluguel 100$ á rua Candido Benicio 111. (B. 11.436

ALUGA-SE por 90$, uma casa nova da villa Mariquetta, na rua D. Anna Nery 452, fronteira á estação do Rocha, com duas boas salas, dous grandes quartos e quintal. (B. 11.433

ALUGA-SE por 253$ o magnifico sobrado da rua D. Anna Nery n. 426, fronteiro a estação do Rocha, tendo em cada pavimento, duas grandes salas, tres enormes quartos, além das demais dependencias, proprias a uma familia grande, dispõe de grande quintal e abundancia de agua. (B. 11.435

ALUGAM-SE por 161$ as boas casas de jardim na frente, da rua Tavares Ferreira 26, 28 e 30, proximas á estação do Rocha, com duas boas salas, tres quartos espaçosos e grande quintal. (B. 11.434

ALUGA-SE um grande armazem e juntamente uma porta para qualquer negocio; á r. João Vicente 287, Rio das Pedras; trata-se á r. X, botequim, ns. 98 e 100; Novo Mercado. (A. 13.620

ALUGAM-SE a 80$ e 90$ casas novas na r. Porto Alegre 23, Engenho Novo, com jardim á frente e luz electrica; têm duas salas, dous quartos, cozinha, banheiro e quintal; trata-se na rua do Lavradio 36. (A. 15.243

ALUGA-SE a casa da rua Alice n. 101, estação do Rocha, as chaves por favor estão na rua Ida 24. (A. 14.934

ALUGA-SE uma casa com dous quartos, duas salas, cozinha, quintal, luz electrica, bom banheiro, perto de duas linhas de bonds, por 80$000 na rua Dona Clara n. 13, Todos os Santos. (A. 11.920

ALUGA-SE por 112$ uma casa com tres quartos, duas salas e um bom quintal, na rua Costa Lobo n. 103, as chaves estão na mesma rua n. 109, onde se trata. (B. 11.104

ALUGAM-SE tres casas com boas salas, dous e tres quartos, jardim, quintal e todas as installações; na r. Carolina, Estação do Rocha 40 e 44; as chaves estão no n. 46 e Bella Vista 39; as chaves no 37. (B. 13.157

ALUGA-SE um bom commodo independente; á r. Bernuó 60, Estação da Piedade. (B. 13.145

ALUGAM-SE duas casas com dous e tres quartos, á rua Mauá 1 e 11, estação do Meyer, tem quintal e todas as installações; as chaves na estação, no Armazem Azevedo. (B. 13.158

ALUGA-SE uma casa com sala, quarto e cozinha, por 25$, na rua Villeta 10, Tres Vendas, Encantado. (B. 13.151

ALUGA-SE ou dá-se um porão a uma senhora que queira molhar as plantas de um jardim; na rua Anna Guimarães n. 65, Rocha. (A15892

ALUGA-SE uma casinha a um casal sem filhos á rua Otto de Dezembro 95, estação da Mangueira. (B. 13.138

ALUGA-SE por modico preço a boa casa da r. do Sant'Anna de Matheus n. 12, Meyer, Bocca do Matto, ponto dos bonds Lins de Vasconcellos. (A. 15.832

ALUGA-SE um terreno com um barracão, arvores e fructas, proprias para chacara por 30$; na r. Boa Vista n. 37, Estação do Riachuelo. (A. 15.824

ALUGAM-SE os fundos da casa á r. Engenho de Dentro 49, no primeiro quarteirão, proximo a estação, com direito a casa toda; trata-se na mesma rua n. 39, pharmacia. (A. 15.949

ALUGA-SE proximo a estação de Quintino Bocayuva as seguintes casas, rua Durão 83, por 75$000; rua de Cascadura n. 19, por 80$000 e 90$000; Estrada de Santa Cruz n. 2,929, por 110$000, todas com dous quartos, duas salas e mais dependencias; quintal, jardim, luz, etc.; as chaves estão no Bazar Pires, em frente a estação. (A. 15.967

ALUGA-SE por 90$000 mensaes a casa da r. da Republica 67, em Paulo Frontin, illuminada a luz electrica, para informações á praça das Marinhas 33. (A. 15963

ALUGA-SE uma boa casa com todas as commodidades para familia de tratamento, cinco minutos de distancia da estação da Piedade; para ver e tratar á rua Assis Carneiro 16; padaria, porta da Lua. (A. 15.975

ALUGA-SE uma casa na rua Costa Mendes 94, estação de Ramos, trata-se defronte com o Sr. Constantino. (B. 13.257

ALUGA-SE em casa de familia um quarto independente, a um casal sem filhos ou a uma senhora só; rua Augusta 21, Meyer. (A. 16.125

ALUGAM-SE uma espaçosa sala e quarto de frente, com direito a toda casa, e em casa de familia de tratamento; á r. Imperial 181, (estação do Meyer). (A. 15.906

ALUGAM-SE bons commodos a pequenas familias; Augusto Nunes 69, em Todos os Santos. (A. 15.924

ALUGA-SE uma espaçosa porta para negocio, especialmente para sapateiro ou barbeiro ou pequeno armarinho, bilhetes postaes, por não ter no logar; na Villa do Jacaré, r. Silva Rego 42, dez minutos a pé da estação do Riachuelo. (A. 16.034

ALUGA-SE a casa da r. Martim Lage 36; aluguel 91$; tratar á praça Tiradentes 54. (A. 16.053

ALUGA-SE a casa da r. Sylvio 103, por 65$000; as chaves estão no n. 95 onde se trata; estação de Ramos. (A. 16.020

ALUGAM-SE completamente independentes uma boa sala e dous quartos, cozinha e quintal; r. Goyaz 256, Piedade. (B. 13.374

ALUGA-SE uma casa com tres salas, dous quartos e outras commodidades para familia; na r. Dona Maria Luiza 62, (Meyer), Bocca do Matto; bonds Lins de Vasconcellos, no ponto dos mes[illegible] (A. 15.992

ALUGA-SE uma casa na r. Sanatorio 27, Cascadura, com dous quartos, sala, cozinha e quintal; preço 50$000, carta de fiança; tratar nos fundos. A. 16018

ALUGA-SE um quarto em casa modesta e limpa, socegada; á r. Silva Rego 42, estação do Riachuelo, bond de Cascadura; preço 20$000 (A. 16.032

ALUGAM-SE as casas da rua Dr. Luiz Silva 62 e 72, e rua Teixeira de Azevedo 75, as chaves estão na r. Dr. Luiz Silva 54, onde se trata. (B. 13.286

ALUGA-SE o predio á rua Angelina 73, Meyer, tem duas salas, dous quartos, cozinha, banheiro, tanque, jardim e quintal; aluguel 100$000, tratar á r. do Rosario 105, 1º. (A. 16.270

ALUGAM-SE bons commodos a 20$, 25$ e 30$, na r. Araujo Leitão 51, Engenho Novo. (A. 16.185

ALUGAM-SE por 80$ mensaes, boas casas, com dous quartos, duas salas cozinha, banheiro e tanque, quintal com gallinheiro e luz electrica; rua Getulio 141; as chaves estão no barracão dos fundos e trata-se á rua Tenente Costa 100, Todos os Santos. (B. 13.191

ALUGA-SE por 70$ a casinha da rua Clara de Barros 20, estação do Riachuelo; as chaves estão no 18 da mesma rua e trata-se á rua de S. Francisco Xavier 212. (A. 16.047

ALUGA-SE uma casa com dous quartos, duas salas, muita agua, tanque e cozinha; tratar á r. Luiz Carneiro 130, Engenho de Dentro. (A. 16.328

ALUGAM-SE espaçosos commodos com janellas, á r. 8 de Dezembro 35-A (casa grande); aluguel barato, porém só se alugam a pessoas decentes. (A16371

ALUGA-SE por 90$ mensaes a casa X, nova, da villa á rua 8 de Dezembro 85-A, com sala de visitas que tambem póde servir de quarto, por ser independente, sala de jantar, dous quartos, cozinha, W.C. e banheiro com communicação interna, tanque para lavagens, luz electrica e quintal; para informações na mesma rua n. 79, casa 1, e tratar á r. Theophilo Ottoni, sobr. (A. 16.372

ALUGA-SE por 75$ a casa da r. Cabuçú 153, esquina da rua D. Romana, bonds á porta de Lins de Vasconcellos, com duas salas, dous quartos, cozinha, quintal, banheiro, tanque, com luz electrica, tratar na mesma ou á r. da Carioca 78. (A. 16.380

ALUGAM-SE as casas da rua Figueiredo 59 para pequena familia; r. Madre de Deus 27, Engenho Novo; as chaves estão na r. Figueiredo 41 e trata-se na r. do Hospicio 102. (A. 16.102

ALUGA-SE a casa da rua Cardoso 268, por 80$, Meyer, com dous quartos, duas salas e mais dependencias; as chaves estão ao lado 270; informações na Villa Dinah 7 largo do Machado. (A. 16.0052

ALUGA-SE uma casa nova por 40$; tem quarto, sala e cozinha; r. Braulio Cordeiro 61, casa 10, Riachuelo e pela Linha Auxiliar, ponto Heredia de Sá. (A. 16.106

ALUGA-SE uma casa nova, á r. Condessa de Belmonte 103 B; as chaves no visinho n. 103 C, tendo duas salas, tres quartos, bonds quasi á porta, a 5 minutos do Engenho Novo, tratar á rua 13 de Maio 42, com Moraes, em frente ao Lyrico. (A. 16.294

ALUGA-SE por 50$ uma casa com uma sala, dous quartos, cozinha e grande quintal; rua Viuva Claudio 35, trem da Linha Auxiliar, tratar na mesma. (A. 16.007

ALUGA-SE uma casa, com duas salas, dous quartos, quintal, jardim e mais dependencias; aluguel 80$000; r. da Santa 27, Cascadura, as chaves no n. 31. (B. 13.345

ALUGAM-SE só a pessoas decentes, em esplendida villa moderna, excellentes casas novas, recem-acabadas, com installações de luz electrica, esgoto, agua em abundancia, com dous quartos, duas salas, terraço, lavatorio, cozinha, W.C., chuveiro e bom quintal, aluguel 70$ a 80$; informa-se á rua Lino Teixeira, esquina da de Viuva Claudio, armazem, Jacaré, Riachuelo, junto aos bonds da linha de Cascadura; aluga-se uma casa menor por 55$000. (B 11.514

ALUGA-SE uma boa casa propria para regular familia ou para dous casaes, tem bom chuveiro, espaçosa área cimentada, bom quintal, muita agua, situada em magnifico logar para se gozar saude, aluguel muito reduzido, attendendo a crise que atravessamos; r. Visconde de Nictheroy 60 Villa Savana, multissimo conhecida por Petropolis dos pobres pela excellencia do seu clima, entrada da villa em frente á estação da Mangueira, um minuto distante dos bonds. (A12614

ALUGA-SE por 75$ uma casa com dous quartos, duas salas, grande quintal, etc., bonds e trens á porta; trata-se á r. Archias Cordeiro 172, E. de Todos os Santos. (B. 13.499

ALUGAM-SE excellentes casas Villa Clotilde Saldanha, á rua Dr. Garnier n. 183, aluguel 80$, trata-se no 11. (B. 13.582

ALUGA-SE a grande casa da rua Joaquim Meyer 28, com vastas accommodações, proprias para familia de tratamento; as chaves estão na rua Dr. Dias da Cruz n. 163, padaria, onde se trata. (B13565

ALUGA-SE por preço razoavel o magnifico predio da r. Fernandes 40, esquina da r. Martins Lage, em frente á estação do Engenho Novo, com vastas accommodações, bella varanda, em centro de terreno, chacara e totalmente pintada e forrada, constituindo uma excellente vivenda, servida por trens e bonds; póde ser visto a qualquer hora; e tratar r. da Misericordia 45, loja de ferragens. (B. 13.546

ALUGA-SE a casa da rua Dona Anna Nery 67, tendo cinco quartos, duas salas, cozinha, despensa, tanque e banheiro, jardim e grande quintal; as chaves estão na mesma rua n. 65, e trata-se na rua Emerenciana n. 17, ou na rua do Ouvidor 71, sobrado, das 3 ás 4 horas, com o Dr. Santiago. (B. 13.545

ALUGA-SE um magnifico sobrado ricamente mobiliado, com ou sem pensão na rua Haddock Lobo n. 99. (B13532

ALUGA-SE uma porta para negocio, perto do Mercado de Cascadura, Estrada Real 2.881. (A. 16.448

ALUGA-SE uma casa nova com quatro compartimentos confortaveis, preço 90$; na rua Palmira Pamplona 96, Sampaio, trata-se na mesma. (B. 13.501

ALUGA-SE a casa da rua Imperial 104, no Meyer, edificada em centro de terreno, com cinco quartos, duas salas, banheiro cozinha, despensa, latrina, installação electrica e gaz; informa-se no armazem Costa, na mesma rua e trata-se com o Sr. Faria no Banco Commercial, á rua Primeiro de Março 81. (B13730

ALUGA-SE uma casa com dous quartos, duas salas e agua encanada, com bastante terreno; á rua S. José 88, estação de Madureira, as chaves estão no n. 90 e trata-se á rua Barão de Itapagipe 363. (B. 13.530

ALUGA-SE por 140$ uma casa nova com tres quartos, duas salas, porão habitavel, com entrada no lado, a cinco minutos da Estrada de Ferro e do bond da Piedade; para ver e tratar á r. Gomes Serpa 67, Piedade. (A. 16.480

ALUGA-SE uma casa nova na r. Imperial 271, Meyer, em frente á Egreja de N. S. da Apparecida, com dous quartos, duas salas, bom quintal, electricidade, preço 70$ mensaes; a chave está no XI onde se trata. (B 13.527

ALUGA-SE a boa casa da rua Figueira 205 estação do Rocha, com dous quartos etc.; a chave está no 203. (B. 13.559

ALUGA-SE a casa n. 65 da rua Tenente Costa, Meyer, as chaves estão no n. 61. (B. 13.642

ALUGA-SE a boa casa da rua Vinte e Quatro de Maio 14, tem cinco quartos, luz electrica, etc., está aberta. (B. 13.558

ALUGA-SE uma boa casa com duas salas, tres quartos, cozinha, fogão a gaz, banheiro, W. C. bom quintal; na rua de S. Gabriel n. 61, Meyer, Cachamby; as chaves na mesma e para tratar na rua Primeiro de Março n. 127, loja. (A. 16.478

ALUGA-SE um chalet proprio para pequena familia, com grande terreno todo cercado, boa agua e distante tres minutos da estação do Rio das Pedras; para ver e tratar á r. Fernandes Marinho 14, na mesma estação, aluguel 45$000. (B. 13.568

ALUGAM-SE quarto e sala de frente ou um barracão nos fundos; á r. Conselheiro Magalhães Castro 43, Riachuelo. (B. 13.625

ALUGA-SE um bom quarto a casal que não tenha crianças ou senhor só; rua Souza Barros n. 172, Engenho Novo. (A. 16.551

ALUGA-SE optimo ponto para negocio de seccos e molhados em Vaz Lobo, estrada Marechal Rangel; informações com o Sr. Leonidio Gomes, rua da Carioca 69, 1º andar. (B. 13.780

ALUGA-SE uma casa á rua 24 de Maio 47, Avenida Emilia; aluguel 91$; trata-se na mesma rua 15. (B. 13.803

ALUGA-SE uma boa sala de frente por 35$; r. Duarte Teixeira 15, estação Dr. Frontin. (B. 13.743

ALUGAM-SE a 81$ as casas 99 e 101 da r. General Belegard; as chaves estão no n. 103, Engenho Novo. (B. 13.721

ALUGA-SE uma boa vivenda em Jacarépaguá, á r. Baroneza 230, proxima ao ponto de 300 rs.; trata-se com Bandeira, r. da Quitanda 120, 1º andar. (B. 13.681

ALUGAM-SE por 20$ mensaes 1 boa casinha, com tres compartimentos e uma sala na rua Nova n. 76, junto á estação de Campo Grande. (B. 13.637

ALUGA-SE a casinha da rua Moura 19, estação da Piedade com bom quintal, por 50$000. (A. 16.618

ALUGA-SE uma casa á rua José Domingos 47, Encantado. (B. 13.814

ALUGAM-SE por 65$ um grande quarto e uma sala de frente, com direito á cozinha, quintal, etc. em casa de um casal; á rua 20 de Março n. 1; trata-se na mesma, Lins de Vasconcellos. (B. 13.835

ALUGA-SE por 20$ bom quarto independente, sómente a pessoas que trabalhem fóra; r. Luiz Carneiro 100, Encantado. (B13648

ALUGA-SE a casa da r. Manuela Barbosa 29; as chaves estão no 26, Meyer, e trata-se á r. do Rezende 186. (B. 13.661

ALUGA-SE a casa da r. Victor Meirelles 69, estação do Riachuelo; as chaves estão no n. 67 e trata-se na Avenida Gomes Freire 103, sobrado. (B. 13.946

ALUGA-SE um bom quarto muito barato, em casa de familia; r. Minas 63, estação do Sampaio. (B. 13.943

ALUGAM-SE casinhas para pequenas familias e um quarto a moços solteiros; r. Teixeira de Carvalho 27, Estrada Real, Piedade. (A. 16.695

ALUGA-SE um commodo para casal sem filhos ou uma senhora que trabalhe fóra, em casa de familia; á r. Barão do Bom Retiro 36, Engenho Novo, proximo a estação. (A. 16.558

PRECISA-SE o um quarto para moço do commercio no Engenho de Dentro; carta á rua Dr. Manoel Victorino 163, Victor Sá. (B. 13.465

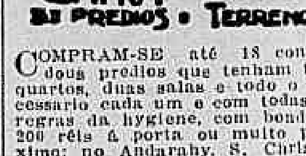

COMPRAM-SE até 18 contos, dous predios que tenham tres quartos, duas salas e todo o necessario cada um e com todas as regras da hygiene, com bond de 200 réis á porta ou muito proximo; no Andarahy, S. Christovam ou Villa Isabel; para tratar na rua Mauá 42, Meyer. (A15800

COMPRA-SE até 40:000$000 um predio nas ruas Silva Manuel, Riachuelo ou Francisco Muratori; trata-se com A. Batalha, na rua do Rosario 151. (B. 11.458

COMPRA-SE directamente, até quatorze contos, uma casa solida e nova, com tres ou mais quartos e outras dependencias; cartas com explicações a Xavier, neste jornal. (A. 16.013

COMPRA-SE um sitio até 5:000$ proximo a alguma estação, logar fresco, tendo boa agua e casa de morada, offertas com todas as explicações a F. Medeiros Muniz, rua do Rosario 147, Rio de Janeiro. (B. 13.600

COMPRA-SE um predio até 10 contos, no Maracanã, Villa Isabel ou Aldêa Campista; trata-se com M. Vieira rua do Rosario n. 114, sobrado. (A. 16.507

PALACETE — Boa occasião. — Vende-se um novo e de bella architectura, com todo o conforto, logar saluberrimo, perto da Quinta da Boa Vista, dous bonds á porta, Jockey Club e Cascadura; preço da epoca, ver á rua S. Luiz Gonzaga A, 346, tratar no 356 com o Sr. Arthur. (A. 14.949

VENDEM-SE uma casa e terreno de 12 por 50 todo plantado, por qualquer preço, por retirada do proprietario; na fazenda de Santa Thereza, em Honorio Gurgel, Linha Auxiliar; e trata-se no mesmo logar; na Avenida Waldemar da Silva, com José Rodrigues, deposito de pão. (A15318

VENDE-SE muito barato um esplendido terreno medindo 13 metros por 45; é servido de luz electrica e agua encanada; está cercado e tem um pequeno barracão, dista seis minutos da estação da Olaria; trata-se com De Vicenzzi; r. da Carioca 47. (A13736

VENDE-SE o elegante predio novo da rua Dr. Mendes Tavares n. 17, para pequena familia de tratamento, com dous pavimentos, frente de cantaria ampla, varanda e bond á porta, esta rua fica entre a Praça Sete de Março e Jardim Zoologico, Villa Isabel, trata-se no mesmo com o proprietario, a qualquer hora. (B. 11.726

VENDEM-SE os terrenos 225 e 227 da rua do Livramento; trata-se na rua 24 de Maio 153. Rocha. (A. 15.856

VENDE-SE uma casinha no bairro de Haddock Lobo, proximo ao largo do Estacio; para tratar no largo do Rosario 133, sob., com o Sr. Sampaio. (B. 13.208

VENDE-SE uma casa nova com excellente pomar; trata-se na rua Archias Cordeiro 174, sapataria, com o Sr. Rocha. (B. 13.201

VENDEM-SE lotes de terreno a 100$, a prestações de 10$ mensaes, nos suburbios da E. F. C. do Brasil, passagens de ida e volta $600, construcção livre e não paga impostos; o comprador toma posse dos terrenos na primeira prestação dos 10$; tratar com o Sr. Motta, á r. da Alfandega n. 218$000. (A. 16.251

VENDEM-SE terrenos a ($050) cincoenta réis o metro quadrado, a prestações mensaes; os terrenos têm agua nascente, nos suburbios da E. F. C. do Brasil; passagens de ida e volta $600; tratar r. da Alfandega 218, com o Sr. Motta. (A. 18.251

VENDEM-SE um barracão e terreno plantado; r. Morro do Vintem 77, Meyer, medindo 11 por 50 e tratar com o Sr. Pa[illegible] (A. 16.043

VENDE-SE na estação do Meyer um predio novo, de linda construcção para familia de tratamento e outros dous na estação de Todos os Santos, novos, solidamente construidos, preço de cada um 11:000$; rua do Hospicio 84, sob. com o Sr. Faria. (A. 15.990

VENDE-SE uma esplendida casa na praia de Botafogo 482, para tratar á rua Senador Furtado 139. (A. 15.857

VENDE-SE uma casa com tres quartos e tres salas, com porão habitavel, tendo dous quartos e dous salões, jardim na frente e quintal, com diversas fructeiras; r. Alzira Valdetaro 50, Sampaio. (B. 13229

VENDE-SE por qualquer preço razoavel o predio todo reformado da r. Barcelona 30, Meyer, fim da r. Imperial, com dous bons quartos, duas boas salas, cozinha com pia e fogão economico, tanque com chuveiro, water-closet, muita agua e muito terreno; para ver as chaves estão ao lado e para tratar á r. 7 de Setembro n. 227, loja, do meio-dia ás 6 horas da tarde. (B. 13.347

VENDEM-SE casas em prestações mensaes de 75$, 120$, 240$ e 300$; na rua Sachet 8, antiga Nova do Ouvidor. (C. 18.878

VENDE-SE um predio novo confortavel, quatro quartos porão, bond á porta rua Lins de Vasconcellos; tratar r. Nazareth 49, Bocca do Matto, bond de Lins de Vasconcellos. (B. 13.604

VENDE-SE um chalet proprio para pequena familia, com grande terreno, todo cercado, boa agua e distante tres minutos da estação do Rio das Pedras, para mais informações á rua Fernandes Marinho n. 14, na mesma estação. (B. 13.569

VENDEM-SE as propriedades abaixo; informes, offertas e tratar á rua do Hospicio n. 198, Figueiredo & C.

30:000$, predio confortavel á rua do General Argollo n. 156.
35:000$, predio e linda chacara á rua Maguirele Friburgo.
4:500$, predio á r. Honorio, em Todos os Santos, vago n. 188.
160:000$, predio na Avenida da Ligação para familia de tratamento.
12:000$, chacara e linda casa em Vigario Geral, ver.
20:000$, predio á rua Dr. Miguel Ferreira, em Ramos 35 e 41.
25:000$, predios 9, modernos; á rua Miguel Ferreira, 16 n. 23.
60:000$, predio á rua Dr. Domingos Ferreira, perto da Avenida.
6:000$, predio á rua Ferreira Leite n. 29, Engenho de Dentro.
65:000$, predio á rua Visconde de Figueiredo para grande familia.
75:000$, predio, á rua Affonso Penna e linda chacara.
9:000$, predio á travessa de Navarro, um terreno ao lado.
50:000$, predio á rua Nery Ferreira, antiga S. Salvador
55:000$, predio á r. Affonso Penna lindo panorama.
40:000$, predio á travessa Derby Club e moderno, ver
(B. 13.911

VENDE-SE ou aluga-se um chalet no Meyer, na rua Magalhães Couto 124, com 5 quartos duas salas, despensa, cozinha, tanque, banheiro e todas as commodidades, com 22 metros de frente e 112 de fundos; trata-se na Estrada Real de Santa Cruz n. 2.380. (B. 13.541

VENDE-SE um terreno com barracão coberto de telha, em perfeito estado, tendo 60 metros de fundos e 11 de frente; para ver e tratar á r. Olina 45, estação Quintino Bocayuva. (B 13567

VENDE-SE um solido predio com quatro bons quartos, jardim e quintal, bonds e trens á porta; preço 11:000$ vale 15:000$, devido ter o dono de embarcar para a Europa; trata-se na rua Archias Cordeiro 472, estação de Todos os Santos. (B. 13.500

VENDE-SE uma casa com terreno na estação de Inharajá; trata-se no botequim da estação. (B. 13.725

VENDE-SE uma casa na Estrada Real de Santa Cruz n. 2.961, em Cascadura, com boas accomodações para morada de familia; trata-se na mesma rua n. 3.036; não se admitte intermediarios; informa-se na rua da Alfandega 173, loja. (B.13.738

VENDE-SE uma villa de tres casas e uma na frente, rende tudo 460$, em logar saudavel e recommendado pelos medicos; na Bocca do Matto; trata-se á rua do Hospicio 244, venda. (A 16534

VENDE-SE uma casa dividida em seis compartimentos e grande terreno, por 5:000$; na rua Nora 85, Pedregulho; trata-se na mesma. (A. 16.626

VENDE-SE uma casa na r. dos Espinheiros 102, Piedade; trata-se na mesma e tambem se vende um terreno perto da estação de Engenheiro Leal, Cascadura; preço de occasião; a casa tem cinco commodos. (B. 13.954

VENDE-SE um grande e superior terreno todo murado e prompto a edificar; á r. General Roca (prolongamento), junto da praça Saenz Peña; informa-se á r. da Misericordia 69, armazem de café. (B. 13.793

VENDE-SE uma casa com tres quartos, duas salas, cozinha com pia, muita agua, electricidade, jardim na frente e ao lado, tendo 11 metros de frente e 80 de fundos, terreno secco e salubre, bonds á porta de Cascadura; Estrada Real de Santa Cruz 2559 Piedade, para ver e tratar na mesma com a proprietaria. (B. 13.802

VENDEM-SE dois predios assobradados, situados no principio da rua de Santa Christina, Cattete, tendo bons e confortaveis commodos. Ambos se acham alugados e rende cada um 180$ mensaes; Para mais informações, com o proprietario, á rua do Haddock Lobo n. 175 da meia hora até ás 2 horas da tarde, onde se trata; todos os dias, menos aos sabbados e domingos. (B. 13.703

VENDE-SE por 8:500$ um magnifico predio novo com 2 quartos 2 salas, cozinha, quintal, etc; na rua Dr. Ferreira de Araujo, S. Christovam; trata-se com o Sr. Carmo; rua do Rosario 69, sob. das 10 ás 6. (A16545

VENDE-SE um bom terreno; na ladeira Real Grandeza, por um conto de réis; trata-se na travessa do Oliveira 22, Botafogo. (B 13687

VENDAS EM LEILÃO

Hoje, 4, 16 hs., predio e terreno, rua Leopoldo 79 e 81, Andarahy: 16 ½ hs., predio, rua da Luz 107; 12 hs., rua da Assembléa 65, predio, rua Conselheiro Pereira da Silva 226.

Em 5, 16 hs., predio, rua Monte Alegre 79 e 135.

Em 6, 13 hs., predios, rua da Saude 235 a 239; 16 ½ hs., terreno, rua S. Luiz Gonzaga 542.

PROPRIEDADES ADQUIRIDAS

Adquiriram immoveis as seguintes pessoas:

Primo Flores, terreno, á rua Costa Miranda, por 300$000;
José Borges, parte do sitio da Taquara, por 2:000$000;
Francisco José de Almeida, idem, idem por 5:000$000;
Luiz Carlos Ferreira, terreno, á rua Amalia, por 450$000;
João Martins Ferro, idem, á rua Nabor do Rego, por 400$000;
Soares da Costa & C., idem, á rua Elisa de Albuquerque, por 1:500$000;
Rosa Paschoal, predio, á ladeira do Senado n. 83, por 1:150$000;
José Mendes de Vasconcellos, terreno á praça do Leblon n. 2, por 3:000$000;
Marechal Ernesto Augusto da Cunha Mattos, predio, á rua Archias Cordeiro [illegible], por 18:000$000;
Maria da Gloria Lourenço, predios, á rua 24 de Fevereiro n. 105, e Quinze de Novembro ns. 39, 41 e 48, por 4:000$000;
José Mendes de Vasconcellos, terreno, á praça Leblon n. 2, por 3:000$000;
Manuel Santa Maria, terreno, á Estrada do Collegio, por 100$000;
Francisco de Abreu Coutinho Guerra, predio, á rua Cachambi n. 60, por.... 5:800$000;
Anna de Jesus, idem, á rua Paraná, por 500$000;
Joaquim Peixoto de Paiva, predio, no Caminho do Sacco sem numero por 1:000$000;
Manuel Pinto Marques, terreno, á rua Joaquim Meyer, por 2:000$000;
Ernesto e Frederico Simon, predios e terrenos, ás ruas Candido Benicio, Dr. Bernardino e Pedro Telles, por........ 390:000$000.

Vendas diversas

VENDE-SE uma quitanda livre e desembaraçada, está em bom ponto, faz bom negocio; tem boa freguezia; o motivo da venda é o dono morar em Minas; tem familia lá; trata do negocio lá e vende barato, liquida e vae embora; r. General Pedra 44 A. (B. 13.057

VENDEM-SE duas fantasias de seda para pierrot chics e baratas; r. do Cattete 274. (B. 13.070

VENDE-SE muito barato um magnifico piano de cauda, do melhor fabricante Erard; r. do Cattete 274. (B. 13.071

VENDE-SE um negocio de artigos finos e deposito de café, balas e biscoutos, na estação do Meyer, ponto dos bonds; trata-se á rua Cardoso n. 64 (Meyer); magnifico logar para venda de artigos de Carnaval. (B. 13.013

VENDE-SE um varejo de cigarros e charutos, no melhor ponto da Lapa; trata-se na Avenida Mem de Sá 30, Casa Falsca. (B. 13.023

VENDEM-SE todos os moveis de casa de uma familia que se retira para fóra, juntos ou separados; á rua Pereira Franco n. 105, Estacio de Sá. (B. 13.026

VENDE-SE uma quitanda, fazendo bom negocio; na rua Lucidio Lago 72, Meyer. (A 15506

VENDEM-SE machinas de costura de pé e mão, as de pé desde 25$, 40$, 50$, 80$ até 150$ e de mão desde 15$, 20$, 25$ até 60$; tambem se trocam machinas novas por usadas e concertam-se e tambem se vendem machinas Singer em prestações e vendem-se bonitas louças portuguezas e trens de cozinha; no grande barateiro da rua Senador Pompeu n. 77. (A. 15.527

VENDE-SE uma machina de costura Singer, em muito bom estado, por preço baratissimo; á r. S. Christovam 412, sapateiro. (A.15.566

VENDE-SE uma divisão e duas vitrines, uma meza de peroba proprias para casa de loterias; na rua Senador Dantas 5. (B 15.539

VENDE-SE um bilhar com todos os pertences; na Avenida Passos n. 123, sobrado. (B 15.399

VENDE-SE um botequim á rua Luiz de Camões 84, porque o dono se retira para a Europa; trata-se no mesmo negocio. (A. 15.779

VENDE-SE por 1:000$ metade de uma casa de pasto á rua Senador Pompeu 13, as condições só com o proprio que vende. (B. 13.110

VENDE-SE uma lampada de arco, 1.000 velas; na Avenida Passos n. 123, sobrado. (B 15.598

VENDE-SE um bom piano Erard perfeito e bonito, temos muitos outros; tudo por preços modicos, tambem compram-se, trocam-se, alugam-se, concertam-se e afinam-se pianos. Ao Piano de Ouro, rua do Riachuelo 42a. (B. 11.729

VENDE-SE grande quantidade de armações, balcões, espelhos mesas de pedra marmore, copas de marmore, vitrines diversos tamanhos e feitios, cofres á prova de fogo, machinas registradoras, manequins, para homens e senhora, machinas de costura, chapeleiras, liquida-se por qualquer preço; praça da Republica n. 71, e 73. Tel. 5.092, Central. (B. 11.795

VENDE-SE um botequim no bairro de S. Christovam, completamente livre e desembaraçado, fazendo bom negocio; informar r. Wenceslão 16, Meyer, com o Sr. Fonseca, no armazem. (B. 11.825

VENDEM-SE mantimentos baratissimos de primeira qualidade nos Dous Mares no largo do Estacio de Sá n. 70. (A. 14.162

VENDE-SE as demolições da r. Senador Pompeu 167, assoalhos, forros, caibros, vigas, barrotes, portas, janellas e muitos outros materiaes (A. 13.665

VENDEM-SE dous bons conservados pianos, garantindo-se seu funccionamento, para desoccupar logar, por preço reduzidissimo; praça Tiradentes 39, loja. (B. 12.656

VENDE-SE uma carvoaria em excellente ponto, com importação directa, subloca e não paga aluguel; trata-se na rua Dr. Silva Pinto 24, casa 1, Villa Isabel. (B 11.454

VENDEM-SE e compram-se armações e todas as qualidades de moveis; r. do Hospicio 307, casa nova, proximo á r. do Nuncio. (A16393

VENDEM-SE um torrador espherico "Barth", um resfriador, um moinho "Excelsior" n. 2 para 100 kilos por hora e dous motores electricos; para ver e tratar á rua da Lapa 49 loja. (A. 16.384

VENDE-SE uma quitanda, faz bom negocio; r. Frei Caneca n. 208. (A.16.155

VENDE-SE um bom estabulo de vaccas, com as licenças tiradas; trata-se no mesmo, á travessa Fernandina 51. (A. 16.153

VENDEM-SE uma machina Singer, completamente nova, e um guarda-louça; r. Pinto Figueiredo 8, e tratar á r. Conde de Bomfim 434. (B.13.362

VENDE-SE uma boa armação envidraçada, propria para sapataria ou armarinho; para ver e tratar á Avenida Salvador de Sá n. 150. (B.13.337

VENDEM-SE umas mesas de pinho, grandes e pequenas, e uns bancos de madeira, servem para casa de pasto, botequim, fabricas, etc.; qualquer preço para desoccupar logar; Avenida Salvador de Sá 187, casa de bicycletas. (A.16.297

VENDEM-SE duas machinas de fazer cigarros á mão, perfeitas e por 20$ cada uma; Avenida Salvador de Sá 189, charutaria. (A.16.298

VENDEM-SE para pequenos fabricantes de cigarros, carteirinhas e rotulos, desde 1$500 cada mil; Avenida Salvador de Sá 189, charutaria. (A.16.299

VENDE-SE uma quitanda situada em frente a uma das melhores estações do suburbio; faz muito negocio; tem boa casa para familia e paga pouco aluguel; o motivo é o dono querer se retirar do commercio para a vida privada; preço 2:000$; informar no largo do Rosario 3. (B. 14.240

VENDEM-SE cachorrinhos de raça pequena; r. Santa Clara 66, Copacabana. (A. 16.061

VENDE-SE um botequim e bilhares á rua José dos Reis, esquina de Bento Gonçalves; o motivo é o dono não poder estar á testa do negocio e não ter pratica; é em boas condições. (A. 16.002

VENDE-SE uma quitanda á rua Benedicto Hyppolito 171, antiga rua do Alcantara; trata-se na mesma. (A. 15.996

VENDE-SE um botequim e hotel muito barato, com contrato, em um dos melhores pontos da Cidade Nova; para tratar á rua do Rosario 133, sob. (B. 11.9[illegible]

VENDE-SE uma carrocinha de sorvete por 150$; ver e tratar na rua Visconde de Itaúna 38, officina. (A. 16.262

VENDE-SE uma boa casa de quitanda em bom local e com boa freguezia, fazendo bom negocio tendo commodos para familia e tem as licenças do anno corrente pagas, depende de pouco capital; para ver e tratar á rua S. Francisco Xavier 427, Maracanã. (A. 16.184

VENDEM-SE uma carroça e um boi; preço barato; r. José dos Reis 153, Engenho de Dentro. (A. 16.268

VENDE-SE um motor electrico de 3 P. H., transmissão, polias, caldeiras; trata-se com o Sr. Leopoldo; avenida Gomes Freire 101 (B. 13.277

VENDESE por preço modico um bom balcão de peroba e outros utensilios para alfaiate; ver e tratar á r. Padre Miguelino n. 23; Catumby. (A. 15.937

VENDE-SE um carro em bom estado, proprio para conducção de cerveja, aguas gazosas ou agua sanitaria; r. Mariz e Barros 157. (A. 15.956

VENDE-SE uma armação para botequim; r. Miguel de Frias n. 6, vende-se por preço medio; João Simão da Motta. (A. 15.962

VENDE-SE uma carroça com bom boi, com licença nova; trata-se na r. do Engenho de Dentro, em frente ao n. 202. (A. 15.928

VENDEM-SE uma carroça com um boi e os pertences da mesma; na rua Dr. Lins de Vasconcellos 400. (A.15.836

VENDE-SE uma soberba victoria franceza, com arreios, tendo pertencido a um ex-ministro; na rua Dr. Aristides Lobo 114. (A. 15.811

VENDE-SE um botequim fazendo bom negocio, vende-se barato devido o dono ter de se retirar com urgencia para Europa; trata-se na r. Benedicto Hippolito n. 63, com Paschoal Mollinaro. (A. 15.805

VENDE-SE uma mesa secretaria, grande, de madeira de lei, de desarmar, com gavetas e forrada de panno verde, muito linda para um escriptorio de capitalista, medico ou advogado; custou 300$ ha dous mezes; vende-se pela metade; Avenida Salvador de Sá 187, casa de bicycletas. (A.16.302

VENDE-SE Mutambina, loção de plantas medicinaes do Brasil; dá grande vigor ao cabello e destróe a caspa; r. do Ouvidor n. 165. (A. 15.079

VENDEM-SE um torrador espherico "Barth", um resfriador, um moinho "Excelsior" n. 2 para 100 kilos por hora e dous motores electricos; para ver e tratar á rua da Lapa 49, loja. (A. 16.383

VENDEM-SE uma moenda "Stamado", para moer canna, dous balcões de peroba, um motor de 2 1/2 HP, uma pia e uma armação de charutaria; para ver e tratar na rua Marquez de Abrantes 222, quitanda, tudo em perfeito estado. (A15.844

VENDE-SE um magnifico piano francez do autor Amedée Chibout por 250$; na r. Argentina n. 32 A, S. Christovam. (A. 16.206

VENDE-SE uma loja de barbeiro, fazendo regular negocio; na Estrada da Penha 1.066, Ramos, o motivo se dirá ao pretendente. (B. 13.491

VENDE-SE uma machina de escrever, Remington n. 10, em perfeito estado de conservação preço 160$; na rua Santo Amaro n. 131, Cattete. (B. 13.607

VENDE-SE uma carroça de mão em boas condições; na rua Conde de Bomfim 1.052. (B. 13.51[illegible]

VENDE-SE uma carrocinha propria para vender refrescos á r. Visconde do Uruguay 559, botequim, em Nictheroy. (B. 13.481

VENDE-SE uma vitrine de atravessar em porta com um metro e 15 de largura por um metro e 85 de altura; á rua São Luiz Gonzaga 21, S. Christovam. (B. 13.505

VENDE-SE um bom piano marca Urucubaca na pensão 19 da r. Corrêa Dutra. (B. 13.517

VENDE-SE ou aluga-se uma cadeira de engraxate com pouco uso, e por preço modico; na rua Visconde do Rio Branco 135, antigo. — Nictheroy. (B. 13.502

VENDE-SE um piano Pleyel com cinco annos de uso; o motivo da venda é não ter logar; á r. do Rezende 18. (B. 13.610

VENDE-SE uma machina Singer em bom estado, de meia commoda, em bom estado; á travessa do Oliveira 10. (B. 13.533

VENDE-SE uma tendinha em bom ponto, aluguel barato e morada para familia; depende de pouco capital; trata-se na charutaria do "Fara" á r. Senador Euzebio 72. (B. 13.782

VENDEM-SE de um particular uma vacca legitima turina e outra hollandeza, dando ambas muito e magnifico leite; r. Dr. Dias da Cruz 301, Meyer. (B13.789

VENDE-SE um piano Pleyel em perfeitissimo estado por 450$000; r. Chaves Faria 60, São Christovam. (A. 16.572

VENDE-SE uma geladeira em perfeito estado; rua de São Manuel n. 37, Botafogo. (B13628

VENDE-SE o botequim com contrato e motivo é o dono ter de ir para a Europa; na rua Senador Euzebio n. 93. (B13.606

VENDEM-SE os utensilios do botequim e a posse da loja da r. Visconde do Rio Branco 51. (B. 13.934

VENDE-SE um botequim em bom ponto; informa-se na rua Visconde do Rio Branco 25, fabrica de bilhares. (B. 13.935

VENDE-SE para desoccupar logar um piano Bülttri, um [illegible] para sala de visitas (3 peças), uma cama, um lavatorio, um guarda-vestidos, uma mesa elastica com tres taboas, um guarda comida e duas mesas de pinho; r. da Constituição 15. (B. 13.940

VENDE-SE um vão de armação e uma divisão de escriptorio com quatro metros e meio e uma harmonica italiana propria para qualquer musica; á rua de S. Pedro 255. (A. 16.577

VENDE-SE um cão de raça; á r. do Faria 3, Estacio de Sá. (B. 13.805

VENDE-SE uma machina de costura Singer, completamente nova preço baratissimo; á r. do Areal n. 25, loja. (B. 13.709

VENDE-SE um bom piano com excellentes vozes, preço modico, para desoccupar logar na casa n. 73, da rua Buarque Macedo. (B. 13.699

VENDE-SE uma cabra com dous cabritos de boa qualidade; barata; á rua Babylonia 21, Andarahy. (B. 13.630

VENDE-SE pequeno botequim livre e desembaraçado; informa-se no café novo Vista Alegre, esquina da Avenida Passos n. 22. (A. 16.656

VENDE-SE uma quitanda livre e desembaraçada, fazendo bom negocio; o motivo se dirá ao pretendente; rua Sorocaba n. 45, Botafogo. (B. 13.880

VENDE-SE um bom piano francez para estudo; na rua do Cunha 34 Catumby. (A. 16.595

VENDEM-SE os utensilios de um botequim; ainda estão funccionando; na rua Luiz de Camões 69. (B. 13.827

VENDEM-SE uma mesa elastica de cinco taboas e uma cama de madeira para solteiro; na rua de S. Pedro 145. (A. 16.762

VENDE-SE na rua José Mauricio, antiga rua do Nuncio 115, material completo para uma loja de barbeiro, com duas cadeiras americanas. (B. 13.653

VENDE-SE um bom deposito de pão vendendo 60$; vende manteiga assucar, balas café e mais pertences; tem commodos para familia e o motivo da venda se dirá ao pretendente; trata-se na rua União 41. (B. 13.9[illegible]

VENDE-SE um piano Pleyel de meio armario, precisando concerto, por 100$; informa-se na rua de S. Christovam 120, armazem. (B. 13.66[illegible]

VENDEM-SE 15 duzias de lança-perfume Rodo e Coty, de 60 grs; r. do Cotovello 87, açougue, proximo á r. de S. José. (B13959

VENDE-SE uma machina Singer de pé, com uma gaveta em bom estado; no largo de S. Domingos 7, officina. (B. 13.637

Traspasses

TRASPASSA-SE uma quitanda livre e desembaraçada; informa-se e trata-se á r. Frei Caneca n. 17. (B. 11.912

TRASPASA-SE uma casa de seccos e molhados, com contrato, armação e utensilios, na r. Jorge Rudge 84, Villa Isabel. (A. 15.159

TRASPASSA-SE uma casa de quitanda em bom ponto e fazendo bom negocio, com bons commodos para familia; na rua Affonso Cavalcanti n. 152, Cidade Nova. (A. 14.948

TRASPASSA-SE um botequim livre e desembaraçado, bem sortido, tem muito bons commodos para familia; informa-se com o Sr. Soares de Azevedo, á rua da Misericordia 28. (A. 15.049

TRASPASSA-SE uma charutaria livre e desembaraçada, faz bom negocio, propria para quem depende de pouco capital; informa-se na rua Camerino n. 100. (B 15.381

TRASPASSA-SE uma casa de barbeiro em bom ponto e fazendo bom negocio, na rua José Mauricio n. 76, o motivo do traspasse se dirá ao pretendente. (A. 15.382

TRASPASSA-SE barato (por 900$) um deposito de pão em bom ponto, tendo outros addicionaes, com freguezia de cesto na rua, faz regular féria só no balcão e paga pouco aluguel; é negocio vantajoso para quem o comprar; na rua do Rezende 207. (A. 15.652

TRASPASSA-SE uma barbearia, faz bom negocio tem boa morada para familia, é boa occasião para o comprador; informações á r. S. Leopoldo 372. (A. 15.730

TRASPASSA-SE barato o contrato de uma casa de commodos, em S. Christovam, com grande chacara para horta ou floricultura; tratar á r. da Quitanda 31, com o Sr. Maia, sala dos fundos. (A. 15.563

TRASPASSA-SE uma esplendida casa de commodos ou admitte-se um socio ou uma socia, que tome gerencia da casa e que possa dispor de algum capital, para fazer um rendimento de 300$ a 400$, tambem passa-se a casa, que está rendendo 300$ liquidos todos os mezes; tratar á r. Aristides Lobo 261. (A. 15.542

TRASPASSA-SE uma loja, propria para tendinha; já tem alguns utensilios ou para outro negocio; r. Coronel Pedro Alves n. 389. (A. 15.476

TRASPASSA-SE um bom predio com 27 quartos, muito arejados, todos com janellas e com luz electrica e muita agua em uma linda avenida arborisada e em boas condições hygienicas; não pagando imposto predial; o traspasse é motivado por doença e para ir tratar-se na Europa; pretende-se pequenas luvas; tratar á rua da Relação 3. (A. 15.661

TRASPASSA-SE uma casa de barbeiro, livre e desembaraçada, fazendo bom negocio; informa-se á rua Vasco da Gama n. 130, barbearia. (A. 15.489

TRASPASSA-SE uma casa de barbeiro, bem afreguezada, tem quintal e excellente morada para familia e licenças pagas; r. da Lapa 41 (B. 13.038

TRASPASSA-SE uma barbearia em um dos melhores pontos da Cidade Nova, á r. Visconde de Sapucahy, para tratar á r. do Alcantara n. 111, botequim. (B. 13.133

TRASPASSA-SE um bom armazem de seccos e molhados, em um dos melhores pontos de Cascadura tem bom contrato e commodos para familia, tambem serve para outro qualquer negocio; para informações com o Sr. Manuel Ribeiro á rua General Camara 385 das 11 ás 17. (A. 15.819

TRASPASSA-SE um botequim e bilhares dependendo de pouco capital; no Boulevard de São Christovam 90. (A. 15.842

TRASPASSA-SE uma casa nova com 13 commodos, oito annos de contrato, á rua Paulo e Silva n. 17 S. Christovam. (A. 15.851

TRASPASSA-SE um botequim tendo boa morada para familia, aluguel barato, dando a casa para um bom armazem, o motivo se dirá ao pretendente; na rua General Pedro 205. (A. 15.846

TRASPASSA-SE a metade do botequim da avenida Gomes Freire n. 119; o motivo é um dos socios ter que se retirar para a Europa. (B. 13.319

TRASPASSA-SE a parte de um bom e bem montado salão de barbeiro, á Avenida Gomes Freire n. 7 (B. 13.327

TRASPASSA-SE ou admitte-se um socio para uma boa casa de gramophones, discos e instrumentos de cordas e cordas para os mesmos, tendo uma bem montada officina de concertos de gramophones, o que dá bom lucro, em uma rua das de mais movimento desta capital; o motivo se dirá ao pretendente; para informações á rua da Constituição 19, venda. (B. 13.408

TRASPASSA-SE um botequim e cinco bilhares ou se admitte um socio; para informações com o Sr. Seraphim á rua da Lapa 12. (B. 13.430

TRASPASSA-SE uma casa com armação e balcão para botequim, com licença, ponto de muito futuro; o dono vende por ter de retirar-se para Minas, devido ter outro negocio, vende muito barato; r. Pinto Telles 101; Jacarépaguá. (A. 15.961

TRASPASSA-SE um botequim livre e desembaraçado de qualquer onus, com licenças novas; informa-se por favor com o Sr. Sampaio, á rua do Rosario 89. (B. 13.167

TRASPASSA-SE uma tendinha, na rua da Saude 169, devido aos socios retirarem-se para a Europa. (B. 13.168

TRASPASSA-SE um botequim-caneca em rua central e de muito movimento, com ou sem contrato; aluguel 140$, com bom sobrado para morada e depende de pouco capital; informações com o Sr. Alonso á rua General Camara 152, restaurante. (A. 16215

TRASPASSA-SE um botequim em bom ponto ou admitte-se um socio para o mesmo com pequeno capital; informa-se por favor na rua Estacio de Sá 10, até ás 10 horas da manhã, com o Sr. Dias. (A. 16.233

TRASPASSA-SE um bem montado bar, muito afreguezado, situado em rua de grande movimento, proximo ao largo da Lapa e Passeio Publico, negocio de primeira ordem e seguro emprego de capital; informa-se á rua do Rosario 147, armazem, com o Sr. F. Medeiros. (A. 15.997

TRASPASSA-SE uma casa de seccos e molhados; tem contrato e não paga aluguel; informar r. Visconde de Sapucahy 40. (A. 15.897

TRASPASSA-SE um botequim em centro commercial, livre e desembaraçado, predio novo, fazendo bom negocio; trata-se com o proprietario; á r. Camerino n. 162; hotel. (B. 13.397

TRASPASSA-SE uma quitanda, fazendo bom negocio, como se póde provar, nos suburbios da Leopoldina, á r. Uranos 122, e presta-se para deposito de pão, por não ter outro no logar, tem junto venda e açougue. Estação de Ramos. (A. 16.180

TRASPASSA-SE uma barbearia ou admitte-se um socio; informa-se á rua D. Manuel 14, armarinho. (A. 16.341

TRASPASSA-SE uma quitanda, fazendo bom negocio, nos suburbios da Leopoldina, á r. Uranos 122, estação de Ramos; o motivo se dirá ao pretendente; é uma pechincha. (A.16.179

TRASPASSA-SE um contrato no centro da cidade, proprio para açougue, aves, mercearias, ou qualquer ramo de negocio; informa-se á rua General Camara n. 171. (B. 13.455

TRASPASSA-SE uma casa modestamente mobiliada, quatorze quartos, duas salas, quasi tudo alugado a pessoas decentes; tratar á r. do Cattete 176, com D. Delfina. (A.16.351

TRASPASSA-SE ou aluga-se o contrato do predio da rua Augusto Severo, antiga praia da Lapa 84, proprio para um bar tendinha ou garage; informa-se na rua do Cattete 222, botequim. (A. 16.071

TRASPASSA-SE um botequim num dos melhores pontos dos suburbios da Linha Auxiliar, entre Inharajá e Sapê, á Estrada do Areal, proximo á cancella, o motivo é o dono ter outro negocio; trata-se á r. Domingos Lopes 281, Madureira, barbearia, com o proprio dono. (B 13.529

TRASPASSA-SE por 400$ uma pensão, tem utensilios e moveis, não paga aluguel e tem commodo para familia; á rua do Rezende 129, sobrado. (B 13.525

TRASPASSA-SE um botequim livre e desembaraçado, ponto de esquina, com contrato por 4 annos, aluguel 110$, com commodos para familia; informações por favor, na r. do Hospicio 217, com o Sr. Julio. (B. 13.747

TRASPASSA-SE o contrato de um armazem e boa morada na praça do Encantado 23; as chaves estão no n. 13 e para tratar na Estrada Real 2.331. (A. 16.573

TRASPASSA-SE uma esplendida fabrica de café moido, apparelhada com os machinismos mais modernos podendo torrar 3.500 kilos por dia, só o pretendente vendo, trata-se com o Sr. Martins, no "Café Guarany". (A. 16.532

TRASPASSA-SE uma superior garage, num dos pontos mais centraes, com uma officina bem montada, com machinismos os mais aperfeiçoados, juntamente com uma industria nova no genero, que é um principio de fortuna; trata-se com Martins, no "Café Guarany", praça Tiradentes. (A. 16.533

TRASPASSA-SE um botequim e tendinha ou admitte-se um socio, na Avenida Mem de Sá n. 60, com o Sr. Fonseca ou no mesmo; rua General Camara 282. (B13612

TRASPASSA-SE digo aluga-se um bom salão de barbeiro ou accceita-se um socio; casa antiga e dando bom resultado, como á vista terá a prova; informa-se na r. Evaristo da Veiga 133, armazem da esquina da r. Visconde de Maranguape. (B 13.922

TRASPASSA-SE a posse do armazem da r. Visconde do Rio Branco 51, com armações e utensilios para botequim, que estão no mesmo. (B. 13.933

TRASPASSAM-SE duas boas lojas para venda e açougue, na r. de S. Leopoldo ns. 72 e 76. (B. 13.937

TRASPASSA-SE um bom botequim; informa-se na r. Visconde de Rio Branco 25, fabrica de bilhares. (B. 13.938

TRASPASSA-SE, digo, precisa-se de um socio para um bom salão de barbeiro; informa-se na r. Visconde do Rio Branco 26, casa de moveis. (B. 13.955

TRASPASSA-SE uma loja e morada com contrato, bom ponto aluguel modico, sem luvas; na r. Bella de S. João 111. (A 16575

TRASPASSA-SE uma quitanda fazendo bom negocio, com contrato por 5 annos a unica em toda a rua, rua Senador Vergueiro n. 143. (B. 13.886

TRASPASSA-SE uma casa de gallinhas e quitanda, que serve para outro qualquer negocio em frente á rua da Uruguayana; trata-se no largo do Rosario 3, sob. (A. 16.330

TRASPASSA-SE um botequim livre e desembaraçado por motivo do dono não poder estar á testa; na rua Souza Barros 184, Engenho Novo. (B 13.668

TRASPASSA-SE uma loja de barbeiro fazendo bom negocio, tem muita freguezia; na rua Dona Luiza 4, Gloria. (B 14.017

TRASPASSA-SE, isto é aluga-se uma importante casa de commodos que deixa 1:000$ de lucro por mez; não se quer luvas nem dinheiro adiantado, mas sim fiador; r. Capitão Felix 12, bondes de Alegria ao virar para a rua de S. Luiz Gonzaga, a casa dá bem para dous socios. (A16696

TRASPASSA-SE uma tendinha com todos os pertences e completamente sortida; o motivo é o dono ter que se retirar, por ter perdido uma pessoa da familia; trata-se na r. Frei Caneca 535, padaria. (B. 13.998

TRASPASSA-SE uma porta de sapateiro com todos os utensilios e boa freguezia; urgente, o motivo se dirá na occasião, rua Uruguayana 220. (B. 14.002

TRASPASSA-SE um botequim em boas condições ou admitte-se um socio; depende de pouco capital; r. Barão de S. Felix 26. (B. 14.011

TRASPASSA-SE uma casa de pasto ou admitte-se um socio; r. da Alfandega 203, com o mesmo. (B 13.987

TRASPASSA-SE um botequim, fazendo bom negocio; r. São Jorge 89. (A. 16.727

TRASPASSA-SE uma charutaria, papelaria e cartões postaes, livre e desembaraçada, na avenida Mem de Sá 41, Lapa; é urgente, por doença. (B. 14.029

TRASPASSA-SE um botequim em boas condições; serve para dous rapazes ou para um casal; r. S. Luiz Gonzaga [illegible] S. Christovam. (A. 16.725

TRASPASSA-SE um bom contrato de uma casa, propria para commodos ou para boa pensão; informa-se na r. da Constituição n. 71. (A. 16.722

TRASPASSA-SE officina de bombeiro e funileiro com boas machinas e materiaes muito barato; r. S. Christovam 507. (A16721

TRASPASSA-SE a casa da rua Marechal Floriano 149, com ou sem negocio de alfaiataria; trata-se na mesma. (A. 16.737

EPHEMERIDES

QUARTA-FEIRA — 34º dia do anno e 3º do 2º mez.

O sol nasce ás 5 h. 35 m.; occulta-se ás 18 h. 38 m.

A lua nasce ás 20 h. 56 m.; occulta-se ás 8 h.36 m. — 19º dia da lua.

A preamar dá-se ás 4 h. 45 m. e ás 17 h. 0 m.

O dia decresce de 42 minutos durante o mez.

Santos do dia:

S. Braz, b., m.; S. Odorico; SS. Felix, Symphronio, Hyppolito e seus companheiros, mm.

Calendario Juliano: 21 de Janeiro de 1915.

Calendario Israelita: 17 de Schebat de 5675.

Calendario Mahometano: 18 de Rebi-ul-Ewel de 1333.

Calendario Cophta: 26 de Tubek de 1631.

Calendario Chinez: 20 do XII mez do 52 do 76º cyclo.

Calendario Positivista: 6 de Homero de 126: Theocrito, Longus.

1729 — O Bispo Frei D. Antonio de Guadelupe funda o Seminario de São José na vertente austral do morro do Castello, no Rio de Janeiro.

1800 — Terrivel terremoto em Nova Granada (Colombia), que faz desapparecer cidades, villas e rios e derriba montanhas inteiras.

— Egual phenomeno é produzido em Quito, Equador, victimando em um momento mais de 1.000 pessoas.

1852 — D. Manuel Ortiz de Rosas, estadista argentino, que se arvorára em cruel dictador de sua patria, é vencido e aprisionado em Monte Caseros e assim termina a guerra do Brasil [illegible] o dictador.

— Installação da Relação de São Paulo.

1905 — O Congresso de La Paz, Bolivia, approva, por 42 votos contra 30 os trabalhos celebrados com o Chile.

— Terminação em Santiago do Chile da escriptura de ratificação dos tratados com a Bolivia, pelo Ministro do Exterior.

1908 — Abertura do trafego da Estrada de Ferro de Tiflis, Transcaucasia, Russia Asiatica.

— Recepção no Vaticano pelo Summo Pontifice Pio X, do Conselheiro Rodrigues Alves, ex-Presidente da Republica do Brasil, que agradece a creação do Cardinalato no Brasil. O Santo Padre responde "assim mereceram o Governo do Brasil e o seu Plenipotenciario aqui acreditados".

— Fallece em Buenos Aires a riquissima philantropica Sra. D. Mauricia Pereyra.

EDIÇÃO DE HOJE

14 PAGINAS

COLLABORAÇÃO

COTAS AOS CASOS

1421

Depois que, em Versailles, como consequencia da guerra fulminante de 1870, se constituiu o imperio allemão, tem elle tido cinco chanceleres e tres imperadores.

Os imperadores foram Guilherme I, Frederico I, cognominado o Nobre, e o actual, Guilherme II.

Os chanceleres: Bismark, Caprivi, Hohenlohe, Bulow e o que ora se acha sob o peso de formidaveis encargos Bathmann-Hollweg.

Do primeiro, o Principe de Bismark, excusa fallar, tão universalmente conhecidos são o seu temperamento, os seus processos de governo, as minimas particularidades de sua vida publica e domestica.

Caprivi, o successor de Bismark, que, como chanceller, durou 18 mezes, era um soldado recto e leal, fallando tal qual pensava, impondo-se á estima de quem com elle tratava, pouco ambicioso para si proprio, não tendo outra aspiração que a de servir á patria.

Mostrou-se, em muita cousa, o antipoda de seu famoso antecessor, e, se não alcançou a gloria deste, deixou um traço honroso na historia do seu paiz, que, aliás, no tempo de Caprivi, atravessava uma phase de calma e prosperidade.

O terceiro chanceller, o Principe de Hohenlohe passou rapidamente pelas altas regiões.

A sua nomeação causou certa surpreza.

Dizia-se que não possuia os requisitos indispensaveis ao satisfactorio exercicio do cargo.

Uma qualidade, pelo menos, mostrou ter: a discreção; era um silencioso, o que, em dados casos diplomaticos ou politicos, se assemelha a talento e até a genio.

Em compensação, Bulow, successor de Hohenlohe fallava sempre, ás vezes demais, dotado como era, de incontestavel talento da palavra.

Orador, bom orador em varias occasiões, dispunha da habilidade de fallar bem e longamente, para pouco dizer.

Gozando em começo da plena confiança do Imperador, parece que em poucos a perdeu, se bem que permanecesse no poder durante nove annos consecutivos.

Desagradou aos conservadores e, sectario ardente, aos catholicos do Centro, uma das grandes forças organizadas do Imperio Germanico.

A sua administração registrou victorias e serias contrariedades.

Na politica interna, soffreu vehemente opposição; na externa, duas vezes engendrou attrictos que quasi desencadearam a catastrophe presentemente acabrunhadora não só da Europa, como do mundo inteiro.

Sob a sua gestão, dobrou a divida publica nacional e o orçamento assumiu proporções assustadoras dos menos pessimistas.

Cahiu victima dessa situação financeira e do perigo da conflagração européa.

Bismark estimava-o e ao concurso de Bulow deve parte de seus triumphos.

Mas ao discipulo faltava a mão de ferro do mestre.

Bulow era demasiado ondulante, sobremaneira diplomata, muador, excessivamente conservador, e, porventura, pouco operoso.

Não sabia prever as difficuldades, comquanto seu espirito agil jamais se embaraçasse, engenhoso em descobrir soluções acceitaveis.

O successor de Bulow, a quem o Imperador chamava, outr'ora, *meu caro Bernardo*, foi o Sr. Bethmann Hollweg, que passou do cargo de Ministro do Interior para a chancellaria do Imperio.

A' sua intelligencia rendeu todas homenagens, bem como á sua extraordinaria faculdade de trabalho.

Outras qualidades geralmente se lhe conhecem, coragem civica, que não recúa ante sacrificio algum, notavel poder de assimilação, conhecimento profundo de todos os ramos da administração.

Negou-lhe, porém, talento diplomatico, geito e destreza no manejo das delicadas materias internacionaes.

Cabem-lhe, como a nenhum de seus quatro antecessores, tremendas responsabilidades.

A. C.

CONGRESSO NACIONAL

SENADO

Não houve sessão por falta de numero.

* * *

O Sr. Dr. Augusto Olympio Viveiros de Castro esteve hontem no Senado, afim de agradecer a approvação, por aquella casa do Congresso, da sua nomeação para Ministro do Supremo Tribunal.

CAMARA

O adiamento das sessões do Congresso para Maio

O projecto foi hontem approvado e entrará hoje em 3ª discussão

Reunião da Commissão de Justiça

Aberta a sessão, hontem, ás 13 horas, com 115 deputados, foi approvada a acta da anterior.

O Sr. Serzedello Corrêa: — Excluido da chapa de candidatos a deputados pelo partido que sempre representou no seio do Congresso, despede-se dos collegas, agradecendo as attenções com que o distinguiram sempre.

Lembrando os serviços que prestou á Republica, diz que foi um dos fundadores, diz que se recolhe ao ostracismo com a consciencia tranquilla por ter cumprido sempre o seu dever.

Terminou fazendo considerações de ordem economica e financeira e chamando a attenção da Camara mais uma vez para a situação afflictiva em que se encontra o paiz. (*Muito bem*).

O Sr. Corrêa Dofreitas tratou do caso do Estado do Rio.

Passando-se á ordem do dia, e verificando-se a presença de 115 Srs. Deputados, o Sr. Presidente poz a votos um requerimento de urgencia do Sr. Antonio Carlos para immediata discussão e votação do projecto de adiamento das sessões do Congresso para Maio.

Esse requerimento e o projecto que vae abaixo publicado foram approvados sem debate algum e em votação symbolica.

Hoje será pedida nova urgencia para a 3ª discussão.

* *

A Commissão de Constituição e Justiça da Camara reuniu-se hontem, ao meio-dia, para tratar do projecto de adiamento das sessões do Congresso Nacional para a data da sessão ordinaria, a 3 de Maio.

Presidiu a reunião o Sr. Henrique Valga, Vice-Presidente, na ausencia do Sr. Cunha Machado, que está enfermo.

O Sr. Mello Franco, relator, leu então o seu parecer, que é o seguinte:

"Ao Congresso Nacional compete deliberar sobre o adiamento de suas sessões, nos termos do art. 17 § 1º da Constituição Federal, pertencendo á Camara dos Deputados a iniciativa da proposta de adiamento consoante o dispositivo do art. 29 da mesma Constituição, reproduzido no art. 6º n. 1, do regimento da mencionada Camara.

O projecto de adiamento ora sujeito ao estudo da Commissão de Commissão de Constituição e Justiça está precedido de *consideranda* que contém, em substancia, os motivos que determinaram a impersosa necessidade do adiamento proposto.

Tendo sido rigorosamente observadas as formulas dos arts. 127 e 128 do regimento da Camara e sendo absolutamente procedentes os motivos da proposta do adiamento — é de parecer a Commissão de Constituição e Justiça que a alludida proposta de resolução seja immediatamente discutida e votada, nos termos dos arts. 124 e 130 do regimento e que seja integralmente approvada pela Camara dos Deputados. — *Henrique Valga*, Vice-Presidente. — *Afranio de Mello Franco*, relator. — *Gumercindo Ribas*, de accordo com o fundamento exposto no ultimo *consideranda* do projecto. — *Pires de Carvalho*, de accordo sómente pelo fundamento que é de notoriedade evidente de que a situação actual das finanças publicas não comporta por mais tempo o funccionamento do Congresso Nacional em sessão extraordinaria. —*Felisbello Freire*. — *Pedro Moacyr*. — *Arnolpho Azevedo*. — *Maximiano de Figueiredo*, pela conclusão".

Lido o parecer, foi posto em discussão.

O Sr. Gumercindo Ribas limitou-se a declarar que votava pelo adiamento das sessões baseado exclusivamente no ultimo *consideranda* do projecto — o do Thesouro não comportar a despeza com a continuação da sessão extraordinaria.

O Sr. Pires de Carvalho declarou votar o projecto de accordo com as restricções que acompanham a sua assignatura no parecer.

O Sr. Felisbello Freire assignou o parecer sem restricções, mas pediu que constasse da acta a interpretação a dar ao projecto, de modo que a sua redacção não suscite duvida futura. Consultou o relator e este está de accordo em que o adiamento das sessões não é no sentido de ficar a convocação extraordinaria adiada para 3 de Maio, época da sessão ordinaria; mas, de ficar encerrada essa sessão, adiando-se para Maio o assumpto que nella devia ser discutido — o caso fluminense.

O Sr. Pedro Moacyr declarou acceitar o projecto de adiamento tanto mais quanto foi até contrario á convocação extraordinaria do Congresso pelos mesmos motivos que o projecto dá para o adiamento, nos seus *consideranda*.

O Sr. Maximiano de Figueiredo assignou o parecer de accordo com a interpretação dada pelo Sr. Felisbello Freire e acceitando apenas a conclusão.

Faltaram á reunião os Srs. Fróes da Cruz, Cunha Machado e Nicanor do Nascimento.

Lido o parecer na Mesa, em sessão, houve urgencia requerida pelo Sr. Antonio Carlos e o projecto passou hontem mesmo em 2ª discussão, devendo haver hoje nova urgencia para a 3ª discussão.

NOTICIARIO

Tem encontrado, da parte daquelles que devido á crise ficaram sem trabalho, a melhor acceitação a medida tomada pelo Governo Federal, offerecendo terras nos nucleos coloniaes, passagens e dinheiro para manutenção durante tres mezes.

Ainda hontem apresentaram-se ao Serviço de Povoamento mais 17 familias, residentes nesta Capital, com um total de 82 pessoas, afim de serem encaminhadas para os nucleos coloniaes, gozando dos favores que o Governo da União lhes faculta.

Essas familias, que são de nacionalidade brasileira (12), portugueza (4) e allemã (1), vão ficar localisadas nos nucleos coloniaes Visconde de Mauá, no Estado do Rio; João Pinheiro, no de Minas; e Bandeirantes, no de S. Paulo.

O Sr. Ministro da Viação resolveu mandar vender, em leilão, parte dos terrenos do morro do Senado, permittindo assim que nas construcções a effectuar na area ganha com o arrazamento daquelle morro possam os arrematantes executar obras que proporcionem trabalho a alguns dos operarios actualmente desoccupados. As vendas serão de um certo numero de lotes de cada vez e distribuidos por varios leiloeiros. Para começar foi autorizada a venda de dezoito lotes, sendo dous para cada dos seguintes leiloeiros: Assis Carneiro, A. de Pinho, Elviro Caldas, Miguel Barbosa, J. Lage, Teixeira de Souza, S. Coqueiro, Virgilio Lopes Rodrigues e Luiz Vernet.

O Sr. Ministro da Guerra, em circular expedida, hontem, aos inspectores permanentes das regiões militares, declarou, para os devidos fins que, para o preenchimento de vagas no primeiro posto do quadro de officiaes intendentes, no corrente anno, deverá ser aberto o respectivo concurso, cuja prova escripta se effectuará em Maio e a oral em Julho, só se effectuando outro concurso em 1916.

3 DE FEVEREIRO

Franklin Ferreira Sampaio

1909

Nasceu Franklin Ferreira Sampaio nesta cidade do Rio de Janeiro, a 25 de Junho de 1867 e falleceu em Petropolis, na data de hoje, em 1909.

Filho de Luiz Gomes Ferreira e de D. Franklina Iria de Mendonça Ferreira, formou-se em Direito pela Faculdade de S. Paulo em 1888, sendo no anno seguinte nomeado delegado de policia desta Capital.

Com a proclamação da Republica entrou para o commercio entregando-se á organização e direcção de emprezas e companhias taes como a Internacional Commercio e Industria, Banco do Estado do Rio de Janeiro, Companhia de Seguros Equitativa, C. E. F. Goyaz, reorganizando o Banco Constructor e entrando para Director da Sociedade Anonyma *O Paiz*.

O Dr. Franklin Sampaio era, como disse o *Jornal do Brasil*, "um moço cujo talento e tino pratico o recommendavam ao respeito que se deve votar aos homens de merecimento incontestavel".

COUSAS DA POLITICA

Ainda as eleições do dia 30

Procedente de Valença recebeu o Sr. Dr. Paulo de Frontin, Director do Club de Engenharia e da Escola Polytechnica o telegramma seguinte:

"Apezar do nome de V. Ex. não ter sido apresentado em nenhuma chapa official dos partidos e indicado á ultima hora, o municipio de Valença grato aos inestimaveis serviços prestados por V. Ex. suffragou o vosso nome como deputado federal, alcançando nas urnas o segundo logar entre os deputados apresentados pelos partidos em pleito.

Parabens pela vossa popularidade merecida e saudações affectuosas. — *Antonio Jannuzzi — Frederico La Vega — Mario Castilhos*".

* * *

O Dr. Tiburcio de Carvalho recebeu o seguinte telegramma:

"Procure resultado geral votação mandei Presidente Senado e Secretaria Camara. Póde dar publicidade com a minha assignatura. Correspondente Pará tem telegraphado diariamente. — *Araujo Góes*".

* * *

Resultado conhecido das eleições no Estado do Ceará, segundo os telegrammas recebidos pelo Sr. General Thomaz Cavalcanti:

1º districto — Total dos municipios de Fortaleza, Cascavel, Sant'Anna do Acarahú, Aquiraz, Cratheús, Arrayal, S. Benedicto, Viçosa, Canindé, Ipueiras, Campo Grande, Guarany, Beberibe, Acarahú e Camocim:

Para Senador: General Thomaz Cavalcanti, 5.344; General Carlos Mesquita, 706; Dr. Francisco Sá, 383; Dr. Barbosa Lima, 13.

Para Deputados: — Dr. Eduardo Saboya, 5.254; Dr. José Lino, 5.216; Dr. Gustavo Barroso, 5.194; Dr. Thomaz Rodrigues, 3.728; Dr. Moreira da Rocha, 3.709; Tenente Corrêa Lima, 909; José Accioly, 386; Agapito dos Santos, 328; Dr. Gentil Falcão, 201; Dr. Ruy Monte, 239 e outros menos votados.

2º districto — Total dos municipios de S. Matheus, Iguatú, Aurora, Crato, Coité, Lavras, Benjamin Constant, Quixeramobim, Quixadá, Aracaty e Icó:

Para Senador: General Thomaz Cavalcanti, 4.460; Dr. Paula Rodrigues, 351; Dr. Francisco Sá, 349.

Para Deputados: Dr. Alvaro Fernandes, 4.606; Dr. Frederico Borges, 4.458; Dr. Eduardo Studart, 4.425; Marechal Ozorio de Paiva, 2.400; Ildefonso Albano, 2.400; Dr. João Bezerra, 670; Laurentino Chaves, 375; Dr. Virgilio Brigido, 333; Graccho Cardoso, 333; Dr. Floro Bartholomeu, 310 e outros menos votados.

Resultado total da eleição de Senador até agora conhecido:

General Thomaz Cavalcanti, 9.803; General Carlos de Mesquita, 776; Dr. Francisco Sá, 732; Dr. Paula Rodrigues, 351; Dr. Barbosa Lima, 13.

O mais completo mappa do theatro da guerra a 1$000 no escriptorio do "Jornal do Brasil". (14.480

EXCEPÇÃO ODIOSA

Asseveraram ao *Jornal do Brasil* que, effectivamente, o Thesouro pagou aos juizes federaes e locaes, sem o desconto legal, os vencimentos de Janeiro!

Será verdade?

Neste caso, desde que a Fazenda Nacional não teve quem a defendesse desse assalto; desde que o Governo Federal suspendeu, inconstitucionalmente, uma lei em pleno vigor, que mais resta fazer?

Para quem appellar?!

Sobre o assumpto de que se tem occupado o *Jornal do Brasil* sob a epigraphe acima, recebemos hontem numerosas manifestações de applausos, e da mesma origem da de hontem a seguinte carta:

"Sr. Redactor do *Jornal do Brasil*. — Um agradecimento e uma reclamação: agradecimento pela inserção das despretenciosas linhas que escrevi sobre a grave injustiça de cobrarem impostos sobre vencimentos de quantos recebem pelo erario publico com excepção odiosa dos juizes graudos do Supremo Tribunal Federal; uma reclamação, por ter revelado a minha qualidade de velho magistrado, predicado que será considerado stygma diante do que por ahi vemos.

Voltemos, pois ao assumpto que offerece vasto campo para farta analyse do que se observa por ahi nos nucleos mais elevados, onde devia perdurar uma atmosphera de seriedade, de compostura, onde o *auri sacra fames* não houvesse guarida.

Que, entretanto, vemos?

Juizes, para os quaes a metade do que lhes dá o Estado, constituiria mais que sufficiente compensação ao mão exercicio que dão ás respectivas funcções.

Mas... isso virá depois, se houver mister. O que nos deve preoccupar neste momento é, de um lado, o procedimento irregular dos juizes collocando-se revolucionariamente (o Procurador da Republica entre elles!) contra uma lei regularmente adoptada, da qual pretendem a revogação, contra todas as praticas, por uma simples indicação ou protesto.

Quando, como e onde se encontra esse modo de promover a rescisão de leis?

E será regular que o Poder Judiciario arraste o Executivo a burlar uma deliberação do Legislativo, este no mais correcto exercicio de sua funcção?

Mesmo quando se pretenda a omnipotencia do Judiciario, esta mesma estaria subordinada a formas imprescriptiveis, que não foram attendidas pelos levitas da Constituição de 24 de Fevereiro.

E é triste observar-se como o Executivo cede diante de uma intimativa do Judiciario, intimativa revolucionaria, tão revolucionaria como se fosse imposta pelas bayonetas e pelos canhões dos militares.

Se o principio de direito natural póde ser perfeitamente applicado de cada um se defender com as unhas que tem, seria de mais que o Poder Judiciario, tendo á mão o voto em questões politicas, voto que se creou a si mesmo e cujos resultados estamos apreciando, não seria de mais que outras corporações usassem por sua vez das *unhas que egualmente possuem*.

Em toda esta questão, Sr. Redactor do *Jornal do Brasil*, o que mais aborrece é ver que os grandes, os melhor aquinhoados, os que não têm razão de queixa do Estado, sejam os primeiros a se revoltarem contra a lei que obriga a todos; é ver que o imposto recahirá no pequeno empregado de Secretarias, da Estrada de Ferro, aos militares, nos empregados da Saude Publica, da Policia, da Alfandega, Telegraphos, etc., etc., emfim, em funccionarios que não têm o direito de dizer: "Não recebo autos não assigno hoje o accordam, não despacho, não vou a juizo, verdadeiros potentados, autocratas."

Expansão do mercado de café

Reducção de tarifas

O Sr. Ministro da Agricultura, desejando facilitar a expansão do mercado de café, officiou ao Sr. Ministro da Viação, pedindo a sua attenção para o seguinte facto:

"A lei paulista põe obices á exportação dos chamados cafés baixos, denominação dada levando-se mais em conta o aspecto do que propriamente ás qualidades intrinsecas, ou antes as qualidades intrinsecas mais tarde, quando se alargar o consumo por zonas do estrangeiro, onde o que se pede principalmente é a barateza do genero, taes qualidades serão o elemento de larga diffusão de nossas exportações. Mas, actualmente tal facto ainda não se dá, e como consequencia, fica uma grande parte dessa mercadoria, muito aproveitavel e valiosa embora, retida nas fazendas, sem applicação, pois as tarifas não permittem sua remessa aos mercados littoraneos em condições de dar lucro, á vista das cotações estabelecidas.

"A par dessa impossibilidade, o consumo crescente do café preparado, no commercio a retalho, no qual o preço da chicara não póde ser alterado por força dos habitos adquiridos tem desenvolvido em larguissima escala processos de fraude e de falsificação na qualidade do producto manipulado e na concentração do liquido exposto á venda. Mais de um inquerito tem sido feito pela imprensa em relação ao assumpto, e todas as observações concordam na crescente falta de pureza do café vendido, quer simplesmente torrado, quer já elaborado e offerecido ao consumidor.

E' uma questão de lucro, em cujo calculo entram os valores das substancias empregadas mais baratas do que a mercadoria pura: milho, arroz e outras.

Haveria um meio de cercear o mal, a bem da hygiene publica, e com vantagem para os fazendeiros de café. Seria estabelecer na Estrada de Ferro Central do Brasil uma tarifa especial para as qualidades inferiores de sorte que sommada esta ao pouco valor da propria mercadoria, permittisse ao genero fazer concurrencia commercial aos similares, usados na falsificação.

Em 1899, para aproveitar o retorno então existente na Estrada de Ferro Central do Brasil, no ramal de S. Paulo, foi creada uma tarifa especial para attrahir para o ponto do Rio os cafés paulistas sem distincção de categorias. Pagava cada sacco 1$200, do Norte á Central ou á Maritima. Poder-se-ia fazer cousa egual agora para os cafés baixos.

Não tenho dados para averiguar se existe retorno no momento actual ou, pelo menos, se existe na mesma proporção que em 1899.

Um facto, porém, é obvio, a Central possue material abundante; a recente elevação das tarifas favorece, não á Estrada, mas á navegação costeira, que lhe move concurrencia victoriosa, sendo mais barato para muitas mercadorias, o embarque a bordo e o transporte pela S. Paulo Railway, do que o despacho directo por via ferrea.

Uma remodelação das tarifas, principalmente no tocante ao sal, ao sabão e ás velas, daria á Estrada um trafego que ella perdeu e, nos vagões descarregados no extremo da linha, crearia o retorno aproveitavel para os cafés baixos com tarifa especial reduzidissima.

Para todas estas medidas solicito a preciosa attenção de V. Ex. O sal elemento indispensavel á pecuaria; sabão e velas, que interessam á hygiene rural; o café, representativo de um possivel augmento ao acervo da riqueza publica; são outros tantos pontos do Ministerio a meu cargo no fomento á creação de valores de que tanto carece o nosso paiz no momento que atravessamos."

Trata-se, como se vê, de uma medida da mais alta importancia, que, posta em execução, virá beneficiar o productor, o consumidor e o proprio Governo.

Urgente, portanto, se torna que essa idéa, digna dos maiores applausos, tenha promptamente solução pratica.

O destroyer "Paraná" devia ter deixado hontem o porto da Bahia com destino ao desta capital.

Até á tarde, porém as altas autoridades da Armada não haviam recebido communicação daquella partida.

O Dr. Jorge Santos participa aos seus amigos e clientes que mudou o seu consultorio para Avenida Rio Branco 144, onde dá consultas diarias das 3 ás [illegible]. (C. 18.072

NO MEXICO

Terá morrido o General Pancho Villa?

Segundo telegramma hontem recebido falleceu em consequencia de ferimentos recebidos em combate o General Pancho Villa, um dos chefes revolucionarios do Mexico.

O General Pancho Villa tem tido a sua morte annunciada por diversas vezes, mesmo quando ao lado do General Carranza, hoje seu inimigo, combatia a dictadura Huerta, de modo que á noticia que provem das fontes governamentaes do Mexico não se póde dar immediato credito. E' preciso esperar a morte, assegurando assim ao mundo confirmação que talvez não se de civilisado que a revolução perenne daquella infortunada Republica vae pouco a pouco terminando... por falta de combatentes.

GENERAL PANCHO VILLA

Escola Naval

Os exames de admissão

Exclusão de alumnos

A inspecção de saude dos candidatos

O Sr. Almirante Alexandrino de Alencar, Ministro da Marinha, resolveu que os candidatos á matricula na Escola Naval prestem exames de admissão na Escola Naval de Guerra, que funcciona no edificio do Almirantado.

S. Ex. resolveu tambem, devido á lei orçamentaria, que neste anno só poderão ser admittidos dez candidatos.

O Sr. Ministro resolveu ainda mandar eliminar da matricula, de accordo com o regulamento annexo ao decreto 10.788, de 25 de Fevereiro de 1914, os alumnos Eurico de Figueiredo Costa e Julio Barreto Leite, que foram reprovados respectivamente na 1ª e 3ª cadeiras do 3º anno dessa Escola e na 1ª e 3ª do 1º anno.

O Sr. Almirante Alexandrino de Alencar determinou ainda que a inspecção de saude dos candidatos á matricula na Escola Naval seja feita no dia 18 do corrente, na Inspectoria de Saude Naval, effectuando-se em seguida os exames na Escola Naval de Guerra, onde deverão estar o pessoal, livros e o mais que fôr necessario á realização dos referidos exames.

Esta resolução foi communicada ao Director daquelle estabelecimento de ensino superior para tomar as necessarias providencias.

Feijão preto novo kilo $800; á pr. José de Alencar. "Colombo". (A. 14.529

O movimento do Hospital da Santa Casa da Misericordia, dos Hospicios de Nossa Senhora da Saude, de S. João Baptista e de Nossa Senhora das Dores, em Cascadura, foi o seguinte no dia 1 do corrente:

Existiam 1.953 enfermos, sendo 841 nacionaes e 1.112 estrangeiros; entraram 57, sendo 36 nacionaes e 21 estrangeiros; sahiram 81, sendo 55 nacionaes e 26 estrangeiros; falleceram 9 sendo 5 nacionaes e 4 estrangeiros, e existem 1.920, sendo 817 nacionaes e 1.103 estrangeiros.

O movimento da Sala do Banco e dos consultorios publicos foi, no mesmo dia, de 1.701 consultantes para os quaes se aviaram 1.646 receitas, foram praticadas 129 extracções de dentes e 279 curativos e pequenas operações.

Vinculações sul-americanas

O turismo como meio de approximação

Subordinados a estes titulos os jornaes platinos trazem importantes declarações feitas á reportagem pelo Sr. Manuel Bernardez, na sua passagem por Buenos Aires e Montevidéo a respeito dos meios mais efficazes para aproveitar a paralysação produzida pela guerra nas viagens de prazer á Europa, no sentido de orientar para rumos americanos as caravanas de *touristes*, os grandes contingentes de familias distinctas e abastadas que todos os annos iam daqui para o velho mundo, esquecendo ou ignorando que esse continente está em condições de lhes offerecer quanto a doçura dos climas e a belleza das paisagens possa brindar para o prazer da vida e o repouso amavel em qualquer canto do planeta.

O Sr. Manuel Bernardez que tinha conversado a esse respeito com o nosso Chanceller antes de sua partida, externou na reportagem as idéas do Dr. Lauro Muller consubstanciadas num plano de evidente trascendencia se fôr posto em execução com sentido pratico e elementos capazes.

A enunciação dessas opportunas idéas do Dr. Lauro Muller causou no Rio da Prata a mais grata impressão, sendo acolhida a idéa com geral adhesão nas duas capitaes platinas. Segundo os mesmos jornaes, o Sr. Ministro das Relações Exteriores da Republica Argentina, Dr. José Luiz Murature teve para o pensamento palavras de franca sympathia, especialmente pela benefica influencia que nas rodas internacionaes terá a approximação das altas classes sociaes dos paizes que pela sua posição geographica estão em condições de aproveitar deste intercambio de turistas. O governo uruguayo declarou a respeito o mesmo decidido interesse, e a Camara Municipal de Montevidéo convidou o Sr. Bernardez para uma sessão especial em que o assumpto foi tratado extensamente, adoptando-se em geral o plano exposto pelo Dr. Lauro Muller, e sendo nomeada uma commissão para aconselhar os meios de tomar uma iniciativa encaminhada a levar a idéa adiante.

Julgamos conveniente reproduzir a parte da reportagem que expõe o plano internacional evidenciando o seu grande interesse reciproco:

"Trata-se, disse o Sr. Bernardez, de organizar e pôr em acção um plano simples e vasto, de conveniencia para todos nós — especialmente e de immediato para a Argentina, Brasil, Uruguay e Chile — tendendo a systematizar, nas épocas opportunas do anno, segundo o clima e as condições de cada paiz, a translação successiva e periodica das caravanas elegantes, que tanto no Brasil quanto na Argentina, e proporcionalmente em todos os paizes do continente emigram todos os annos para se subtrahir á incommodidade ou ao rigor dos seus climas. Até hoje este proposito estava contrariado pela velha rotina da viagem á Europa, mas a guerra veiu tambem nisso a nos abrir os olhos, dando ensejo para ver se podemos contar com os nossos proprios recursos, como sem duvida podemos, fartamente e com a chance de encontrarmos surprezas e novidades que já não póde offerecer o Velho Mundo. O General Roca era um convencido disso e aconselhava as viagens reciprocas certo de que esses prestigiosos movimentos periodicos do alto mundo social não só serviam fins de utilidade material, sendo tambem interesses moraes de uma ordem superior. Com a mesma convicção o Dr. Lauro Muller, continuador eminente da obra de Rio Branco na politica de approximação sul-americana que professa lealmente o Brasil, empresta a este pensamento o prestigio da sua alta sancção e mais do que isso, de seu sabio conselho orientador, tendo já servido a causa da approximação continental como grande Ministro da Viação que foi do governo de Rodrigues Alves que organizou o Brasil para seus grandes destinos. Quando fiz minhas despedidas ao illustre Chanceller brasileiro, tive occasião de ouvir delle a mais clara e convincente synthese de que o turismo sul-americano póde e deve fazer para servir seus propositos habituaes de vida agradavel, e para servir no mesmo tempo ideaes elevados de approximação, que motivarão sympathias, de sympathias que gerarão amisades, de amisades que formarão o mais forte vinculo da solidariedade continental — confirmando a obra diplomatica dos governos com a obra espiritual dos povos, consummada gentilmente nestas amaveis convivencias das duas *élites* sociaes. Montevidéo, capital do verão; Rio, capital do inverno, Buenos Aires, capital do outomno — tal é a formula concreta do Dr. Lauro Muller — e sobre essa base das capitaes, um systema organizado de excursões aos interiores dos paizes respectivos — excursões através do Brasil meridional fazendo a viagem por estrada de ferro do Rio ao Rio da Prata; através da Argentina percorrendo o pampa immenso até os Andes, indo até o sul patagonico em viagens como a do *Blucher*; através e ao longo do Chile, indo primeiro de Mendoza, até Santiago e dalli pelo valle central que é um vergel continuo até o magestoso Bio-Bio. Tal é o pensamento do Chanceller do Brasil que na sua simplicidade grandiosa pelo immenso sector continental que abrange, reune todos os aspectos basicos do problema, contemplando todos os interesses que, sem esforço artificial podem entrar no plano, e leva na sua entranha um activo principio de vinculações internacionaes".

Até aqui a parte da reportagem que explica o pensamento. Sabemos que o governo municipal de Montevidéo, entre os alvitres iniciaes, que estuda, proporá uma reunião de delegados dos municipios das quatro capitaes, Rio, Buenos Aires, Santiago e Montevidéo para tratar deste importante assumpto.

NICTHEROY

O Sr. Dr. Nilo Peçanha conservou-se hontem durante o dia em sua residencia particular, no palacete do Icarahy onde despachou o expediente de Palacio, em companhia do Secretario da presidencia, Dr. Teixeira Leite Filho e o expediente do Estado, com o Secretario Geral, Sr. Mattoso Maia Forte.

S. Ex. não recebeu pessoa alguma, a não ser os altos funccionarios do Estado e varios directores de serviço.

Reforma da Administração Publica—O jornal official do Estado publicará hoje o novo decreto do Sr. Dr. Nilo Peçanha, reformando a Administração Publica do Estado do Rio de Janeiro.

E' um longo e minucioso trabalho, abrangendo todos os ramos dos serviços publicos no Estado, nos quaes supprime cargos e repartições inteiras, diminue ordenados e dá outras providencias de rigorosa economia.

O Sr. Dr. Nilo Peçanha mostrou-se inexoravel para salvar o Estado da dolorosa angustia financeira em que ora elle se debate, e S. Ex. está disposto, mesmo supportando os maiores obstaculos, a levar até o fim o seu programma economico.

A começar pelos subsidios e verba de representação do Presidente do Estado, o córte formidavel vem attingindo aquelles que, como seus funccionarios, recebem dinheiros do Estado fluminense.

Com a execução da nova lei, dentro de um tempo muito limitado, pensa o Dr. Nilo Peçanha que o Estado do Rio terá as suas finanças concertadas e occupando, de novo, o logar que lhe pertence no seio da Federação.

Pagamentos no Estado. — A Thesouraria do Estado fará hoje o pagamento da folha da Directoria Geral.

Policia. — Por actos de hontem do Sr. Dr. Macedo Torres, Chefe de Policia, foram exonerados os seguintes agentes do gabinete de Investigações e Capturas: Ernesto de Azevedo Corrêa, Virgilio Lopes da Costa, Oswaldo Barreto, Carlos de Souza Costa, Antonio Gomes da Silva, Renato Amorim e Antonio Baptista dos Santos.

"Habeas-corpus" concedido pelo Juiz Federal.—Por despacho de hontem, do Sr. Dr. Octavio Kelly, Juiz Seccional, foi concedido o "habeas-corpus" impetrado por Francisco Portugal, em seu favor por achar-se recolhido preso á Casa de Detenção desde o dia 29 de Dezembro ultimo, accusado de haver tentado introduzir moeda falsa em circulação em S. José de Merity, no municipio de Iguassú.

Em favor do paciente foi expedido logo mandado de soltura, se por "al" não estiver preso.

— No mesmo Juizo o advogado Roberto Monteiro da Silva impetrou hontem um "habeas-corpus" em favor de Antonio Cossenza, de nacionalidade italiana, e que se acha preso na Casa de Detenção desde 29 de Dezembro ultimo e envolvido em crime identico e no mesmo logar.

O Juiz designou o dia de hoje para ser ouvido o paciente e requisitou informações das autoridades detentoras.

A proxima sessão do Jury. — Para a proxima sessão do Tribunal do Jury a reunir-se nesta cidade no dia 25 do corrente, já estão preparados para julgamento os accusados Americo Alves Bellaz João Pereira Barreto, Belmiro Paulo Cesar de Andrade e Manuel José Lopes.

O Jury funccionará no edificio provisorio da Camara Municipal.

O Dr. Pinho Junior, Juiz de Direito da 2ª Vara, expediu precatorias aos Juizes de Direito de Fortaleza, Capital do Ceará e 1ª Vara Criminal do Districto Federal, para intimação das testemunhas de João Pereira Barreto.

Tribunal da Relação — Tendo comparecido apenas o Sr. Desembargador Carlos Bastos, Presidente, não se reuniu hontem, em sessão o Tribunal da Relação.

Licença a um magistrado—Ao Sr. Dr. Arthur Pereira Valentim, Juiz de Direito da comarca de Araruama, foram concedidos 30 dias de licença, na fórma da lei, para tratamento de saude.

Prefeitura Municipal — Directoria de Hygiene. — São convidados a fazerem apresentar a essa Directoria, afim de serem examinados, os meios de transportes de suas mercadorias, os Srs.: Silva & Lopes, Silvino da Costa Ribeiro, Guilherme de Souza Mendes, Antonio Joaquim de Seixas, Antonio Coelho, Frederico Alves Rosinha, Idalino Pereira de Oliveira, João Tavares, Manuel Alves Coimbra Antonio Azevedo, Antonio Pestana & Comp., João de Figueiredo, Henrique de Souza, Manuel Figueira, Manuel da Camara Brazão, Guilhermo Fernandez Cordeiro & C. e Albano Peixoto; e bem assim a comparecerem na mesma Repartição, afim de darem explicações com relação ás respectivas petições, os Srs.: Sebastião Coelho de Lima, Ramos & C., Silvino do Nascimento Lopes, Manuel Albino Dias & Antunes, José de Andrade Junior, Victorino Gonçalves e Marques & C.

Assembléa nilista — Presidida pelo Sr. João Guimarães, realizou-se hontem, reunião naquella Assembléa. Serviram de secretarios os Srs. Benedicto Peixoto e Santos Abreu, supplentes de secretarios.

Feita a primeira chamada verificou-se não haver numero para ser aberta a sessão. Aguardaram-se os tres quartos de hora, procedeu-se a nova chamada e, não havendo ainda numero legal, o Presidente levantou a sessão.

De bordo de uma barca no mar — Pereceu afogado — De bordo da barca "Sexta" que partiu do Cáes do Pharoux ás 21 horas e 30 minutos com destino a esta capital atirou-se ao mar, quando a embarcação navegava no meio da bahia, o portuguez Manuel Rodrigues da Costa, morador á rua General Camara n. 209, sobrado.

De subito foi avisado o mestre da barca Joaquim Soares, que mandou parar a embarcação, atirando "salva-vidas", sendo infructiferos todos os esforços para salvar o tresloucado homem.

Manuel Rodrigues da Costa deixou sobre um banco da barca um chapéo de palhinha e uma carteira de notas, na qual havia escripturação de que nos mezes de Novembro e Dezembro tinha feito calças para a Casa Colombo.

Tomou conhecimento a policia de Nictheroy.

Discussão, tiros e hospital — Hontem ás 21 horas e 30 minutos, travaram forte discussão no porto dos Coqueiros, o maritimo Manuel Boquilha e o operario Alberto Soares ambos moradores no mesmo logar.

No auge da disputa Boquilha sacou do revólver e alvejou o seu contendor, indo um dos projectis attingir o ante-braço esquerdo alojando-se no quadril do mesmo lado.

A Assistencia soccorreu o ferido no local e o transportou para o Hospital de S. João Baptista.

Collegio Brasil.— Fundado em 1902 — Ensino solido. — Prepara candidatos para exames de admissão. Boa alimentação. Clima muito salubre. Reabertura das aulas a 1º de Fevereiro. Peçam estatutos. Cubango — Nictheroy. (C.18.969

Generos alimenticios, bons baratos; praça José Alencar. "Colombo". (A. 14.536

A EUROPA EM GUERRA

A imprensa de Inglaterra perante a politica portugueza

A ACERBA CRITICA DO «TIMES»

A BULGARIA E A SERVIA

Novo conflicto em perspectiva

O SARILHO BALKANICO

A attitude á ultima hora tomada pela Bulgaria com relação á Servia faz prever que mais um Estado europeu vae entrar no grande conflicto.

Hontem era a Rumania que se preparava e mobilisava apressadamente o seu exercito, hoje é a Bulgaria que manda uma nota á Servia em termos tão asperos, que quasi corresponde a uma declaração de guerra.

Quaes os motivos? Todos são bons quando visam ao mesmo fim, quando se conjugam para o mesmo *desideratum*. Os motivos allegados no caso sujeito, apparentes ou reaes, são muito simples. A Servia maltrata os bulgaros que residem no seu territorio. E a Bulgaria que faz? Exige a restituição immediata dos seus nacionaes prisioneiros dos servios, e como se a exigencia fosse modesta de mais, reclama, sobre ella, uma indemnisação a favor dos mesmos.

E' o rastilho, e é quanto basta para atear o incendio. Se este se limitasse ás duas nações que de ha muito se não vêem com bons olhos, e se nellas se localisasse, é possivel que dahi não viesse grande mal ao mundo, mas o peor é que elle deverá arrastar comsigo todos os Balkans. E desde que se tornem ostensivamente bellicas essas rivalidades entre dous povos balkanicos, todos os outros entrarão na arena, uns para reivindictas e reconquistas de territorio, outros para se collocarem abertamente ao lado das potencias belligerantes, cuja causa perfilham.

A Bulgaria, emfim, é um novo symptoma de que tende a aggravar-se, a generalisar-se, e, peor do que isso, a prolongar-se a conflagração europea.

Chegam-nos jornaes inglezes, que rapidamente percorremos, não tanto ainda assim que nos passe despercebida a opinião dessa imprensa com relação á attitude dos politicos portuguezes no momento em que a Europa se debate numa guerra exterminadora.

Acabava de estabelecer-se a scisão radical entre democraticos e unionistas, acabavam estes de renunciar ao seu mandato de representantes da Nação no Congresso.

Na imprensa, tanto na de Lisboa como na do Porto, anavalhavam-se uns nos outros, e attingia a temperatura rubra a questão de Portugal mandar ou não mandar gente para a guerra.

E' no meio deste furor polemista, nesta situação deveras incomprehensivel desde aquella sessão extraordinaria do Congresso em que os partidos votaram por unanimidade tudo o que lhe propoz o Sr. Bernardino Machado, no sentido de Portugal se collocar incondicionalmente ao lado da Inglaterra, a sua alliada, é no auge desta campanha desenfreada e virulenta, que surge a imprensa ingleza a lamentar essa ultima, mas ainda não definitiva e irrevogavel phase da orientação dos actuaes politicos portuguezes. E seria omissão não confessar que ella a faz de uma fórma deveras deprimente para todos elles.

Salienta-se na acerba critica o *Times*, jornal que, como sabem, faz opinião em Inglaterra, e esse lamenta em termos duros o que se passa em Portugal, e põe em parallelo o procedimento desses politicos com a attitude dos irlandezes, que de subito deram treguas á campanha do *home-rule*, esqueceram todas as desavenças intestinas e apontaram as armas para o inimigo, commum, que era o estrangeiro.

Não ha duvida que esta attitude da imprensa de Londres devia ter pesado no animo esclarecido do Presidente da Republica e talvez não contribuisse pouco para o gesto historico de 23 de Janeiro, em virtude do qual passaram para as mãos de um general, experiente e prestigioso, os destinos da patria portugueza.

Feridos allemães que chegam a Berlim e são retirados dos trens pelos enfermeiros

CARTAS DE LISBOA

Portugal e o conflicto europeu

12 — I — 1915

Eis como a "Vossische Zeitung" commenta as noticias chegadas na Allemanha de uma provavel coparticipação de Portugal na guerra européa.

Naturalmente o correspondente em Lisboa diante das manifestações calorosas havidas no Parlamento portuguez nas sessões de 7 de Agosto e 23 de Novembro ultimo suppoz, que immediatamente a nação portugueza tomasse armas para combater ao lado da Inglaterra.

Tal, porém, não se deu e já são passados longos mezes, sem que nada se tenha feito para attingir a esse objectivo.

Se combates têm havido, esses são de rhetorica patriotica, tanto no Parlamento como na imprensa.

Segue o artigo referido:

"O poder defensivo de Portugal consiste, durante a paz, em 25.000 a 30.000 homens das differentes armas. Depois além disso de cerca de 5.000 homens de marinha, 5.000 soldados da guarda republicana que fazem serviço de policia e estão sujeitos ao Ministerio do Interior e 3.000 homens da guarda fiscal, dependentes do Ministerio das Finanças.

A guarda republicana é bem instruida e armada, mas não deve empregar-se fóra do territorio nacional.

O exercito permanente de Portugal é tão pouco mobilisavel como a marinha.

Em todo o caso o systema meio miliciano deste paiz permitte, na melhor das hypotheses, pôr 100.000 homens em pé de guerra. Só nos ultimos annos se começaram em Portugal a fabricar munições de infanteria.

Quanto as munições de artilheria (Schneider-Canet de 7,5 centimetros) continuam a ser encommendadas no estrangeiro..

Na primavera do corrente anno declarou o Ministro da Guerra no Parlamento que faltava tudo para se poder mobilisar o exercito. Não havia uniformes nem botas para a infanteria, a cavallaria estava sem munições. Nos serviços de transportes em campanha ninguem tinha pensado até hoje.

Por outro lado é preciso não depreciar o valor dos portuguezes como soldados.

As naturaes qualidades guerreiras do povo que durante seculos dominou militarmente o mundo encontram-se ainda hoje em cada soldado portuguez. Este soldado é modesto, tenaz e perseverante, corajoso e [illegible] bom atirador.

Assisti a exercicios de tiro de artilheria sobre alvos fluctuantes que me demonstraram maravilhosas qualidades de atirador.

A disciplina é que é uma cousa que o soldado portuguez só conhece por ouvir dizer.

Tambem durante o combate não conhece disciplina de fogo e desperdiça enormemente as munições como eu proprio tive occasião de verificar pessoalmente nas lutas da revolução e da contra revolução.

Seria pois loucura temermos a influencia exercida pela intervenção de Portugal, caso elle se decida a intervir.

O final da guerra não seria adiado nem por uma hora siquer.

A verdadeira razão pela qual a Grã-Bretanha se esforça por lançar o pobre Portugal na guerra é porque isso representaria para nós um prejuizo economico. A nossa exportação para Portugal anda por 62 milhões de marcos e no porto de Lisboa ha 37 navios allemães de commercio e 10 austriacos. Tambem portanto neste caso a vida de uma nacionalidade é sacrificada aos odios da Inglaterra.

Ha muito que existia em Portugal a convicção de que se não podia adiar por mais tempo a construcção de uma esquadra e foi por isso que, sob os conselhos da Inglaterra, se lançou em 1912 ao paciente papel um importante programma naval que se pensou primeiro mandar executar em estaleiros inglezes e com auxilio da Grã-Bretanha. Comprehendia:

1º—Uma esquadra de 3 navios de linha de 21.000 toneladas cada um, 3 cruzadores de 4.000 toneladas cada um, tres grandes destroyers e 9 mais pequenos.

2º — Navios guarda-costas; 6 grandes destroyers, 6 mais pequenos e seis submersiveis.

3º—Navios auxiliares.

4º — Navios para o serviço colonial.

Pensou-se tambem na construcção de um estaleiro nacional.

Deste "programma maximo" extrahiu-se então um "programma minimo" constando de dous cruzadores, seis destroyers, tres submersiveis e um navio auxiliar de submarinos.

A execução deste programma foi confiada a um grupo de firmas inglezas.

Até que ponto se levou essa execução nas condições extremamente desfavoraveis em que o Thesouro se encontra, é impossivel de dizer; mas em todo o caso não é de suppor que as forças maritimas de Portugal sejam actualmente superiores ás que o ultimo "Nauticus" indica. São as seguintes:

Um prehistorico couraçado de 1876, que é utilisado como escola e não tem valor algum combativo; quatro cruzadores protegidos, de que o mais pequeno tem 1.660, o maior 4.250 toneladas, e que foram construidos ha 16 para 18 annos.

A sua velocidade oscila entre 18 a 22 milhas, é pois insufficiente. Quanto a armamento, se não se impõe pelo calibre, impressiona pela variedade: possuem nada menos de quatro calibres differentes de 15 cm. para baixo. Quatorze canhoneiras, das quaes oito datam do seculo passado e apenas uma possue alguma velocidade ((16,5 milhas); quatro pequenas canhoneiras fluviaes de 20 a 70 toneladas; tres torpedeiros de 25 a 27 milhas de velocidade, um submersivel do typo "fiat" e um navio para fundear minas.

Como se trata de velhas e insignificantes unidades, não é de suppôr que o seu apparecimento nos mares, caso venha a realizar-se, tenha alguma influencia na guerra maritima. Para a Grã-Bretanha, em materia de operações navaes, só têm importancia quando muito os portos portuguezes como base de operações, e sobre esses portos podia ella dispôr mesmo que Portugal não tomasse parte activa na guerra. Com que força poderia esse debil paiz, tão dependente da Inglaterra, oppôr-se a que esta abusasse dos seus portos?

Portugal ligou o seu destino ao dos inimigos da Allemanha: elle saberá que joga a ultima cartada e verá o final que o espera."

NÃO HA DOUS SEM TRES

A anecdota é referida pelo *Homme Enchaine*, o novo periodico de Clemenceau.

"Era por occasião do famoso "pedaço de papel velho" que foi mandado pela Austria a Belgrado, a proposito do assassinato do herdeiro da corôa. Havia, então, muitas conferencias em Schoenbrunn. Parece que em certo dia, durante uma dessas conferencias, Francisco José perguntou ao General Conrado de Hoetzendorf:

— Já teve opportunidade de assistir a uma guerra?

— Não, Sir, foi a presposta.

— Pois eu, respondeu o velho Imperador, já perdi duas.

E nós (accrescenta o *Homme Enchaine*) estamos perfeitamente convencidos que elle perderá ainda uma terceira. Não ha dous sem tres".

O CACAO CONTRABANDO DE GUERRA?

Annunciam os jornaes de Londres que o governo de Sua Magestade acaba de incluir na lista de contrabando de guerra o cacão, prohibindo a sua exportação para todos os portos da Europa e o mar Negro, exceptuados os portos russos do Baltico.

Ora, sendo o Brasil um dos paizes onde maior é a producção do cacão, constituindo a principal riqueza de alguns Estados do Norte, como a Bahia, esse acto do governo inglez vem prejudicar os interesses de um paiz neutro e amigo, como é o Brasil. Da lista foi excluido o chá, porque de outro modo, a propria Inglaterra ficaria tambem prejudicada. Porque então, o chá não é contrabando de guerra?

A medida é tanto mais odiosa, quanto foi aberta excepção para o cacão exportado pela França, Hespanha, Portugal e Russia.

Ora, coincidindo essa prohibição com as ultimas vendas feitas pelo Estado da Bahia não poderá essa exhibição ser interpretada pelo Brasil, de outro modo senão como uma represalia.

A nossa chancellaria deve intervir no assumpto para proteger o nosso commercio exterior já tão prejudicado com outros actos semelhantes dos paizes em guerra.

UM QUE ROUBOU AO LADRÃO

Em uma villa da Lorena. Dous officiaes allemães penetram, revólver em punho, em uma casa deixada aos cuidados de uma pobre velha. Um delles, divisando um grande armario, abre-o sem muita ceremonia e põe-se a tirar tudo quanto vae encontrando. O companheiro imitta-lhe o exemplo e tendo encontrado algumas moedas de ouro, sob uma pilha de roupa, esconde-as no bolso sem dizer uma palavra. Imagine-se o espanto e terror da pobre velha.

No dia seguinte os dous officiaes abandonam a habitação. Aquelle que havia retirado as moedas de ouro, caminha mais vagarosamente que o companheiro e, aproveitando um instante em que por elle não é visto, vem ter com a velha, entrega-lhe as moedas roubadas e diz-lhe em muito bom francez:

— Tome, mulher, as suas moedas. Quando hontem vi o meu camarada abrir o seu armario, fiquei certo que se elle descobrisse qualquer cousa de valor, esta qualquer cousa ficaria para sempre perdida para vós. Preferi tomar o dinheiro, porque assim me é possivel restituil-o ao seu dono.

Infelizmente não são muitos os actos semelhantes a este que nos tem revelado a guerra.

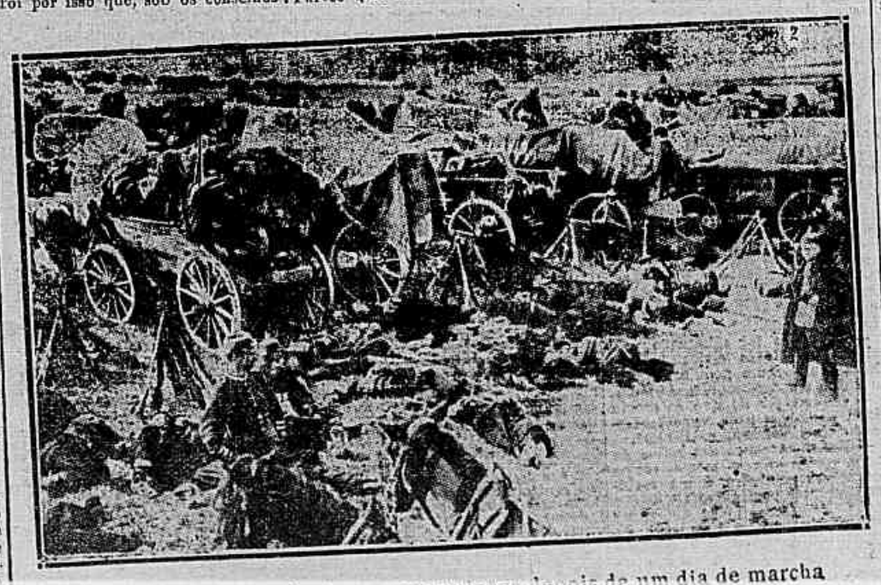

Comboio allemão de viveres e munições depois de um dia de marcha

TELEGRAMMAS

A Allemanha só tem quatro navios de guerra nos mares do mundo

UM NETO DE KRUGER ACCUSADO DE TRAHIÇÃO

Augmenta a luta de artilheria

Combates entre inglezes e allemães

Os reservistas italianos promptos á primeira chamada

Os allemaes retiram-se a vista de um contra ataque dos francezes

Paris, 2 (H). — Communicado official das 11 horas da noite de hontem:

"A noite de 31 correu calma. De manhã, porém, o inimigo atacou violentamente as trincheiras que occupámos ao norte da estrada que liga Bethune e La Bassée, e, não obstante o vigor da arremettida, teve de retirar-se diante de um contra-ataque das nossas tropas, deixando no campo da luta numerosos mortos.

Os allemães tentaram uma surpreza em Beaumont-Hamel, nas proximidades de Albert. Repellidos, porém, com extdema energia, fugiram abandonando muitos explosivos.

Na Argonne nota-se grande actividade.

Na região de Fontaine-Madame repellimos outro ataque, e tivemos de evacuar, aliás, sem perdas de vidas, uma trincheira destruida por mina.

Nos Vosges e na Alsacia a situação continúa inalterada.

A neve cahe ahi em abundancia.

Um official allemão accusado de ser autor da destruição de uma ponte Canadian Pacific Railway

New York, 2 (H). — Telegrapham de Vanceroho, Maine:

"Foi destruida por meio da dynamite uma parte da ponte da "Canadian Pacific Railway" sobre o Rio Santa Cruz.

O acto criminoso é atribuido a um official allemão, que foi preso pelas autoridades locaes.

A situação em Charleroi é horrivel

Amsterdam, 2 (A). — Noticias aqui recebidas dizem que a situação em Charleroi é terrivel, empenhando-se as autoridades allemãs em conter a população, que se acha acossada pela fóme, devido a falta de generos de alimentação.

A lucta da artilheria augmenta — Ataque a um porto inglez
A acção na estrada de Bethune a La Bassée

Paris, 2 (H). — Communicado official das 3 horas da tarde:

"Todo o dia de hontem foi assignalado por uma recrudescencia de intensidade da luta de artilheria.

O inimigo repetiu uma série de ataques em que foi sempre repellido com grandes perdas.

Na Belgica, a artilheria pesada dos allemães desenvolveu grande actividade contra a frente das tropas belgas nas redondezas de Ypres.

Canhoneio violentissimo entre o Lys e o Somme.

Para os lados de Cuinchy, um regimento allemão atacou um posto inglez que foi obrigado a ceder.

Mas depois de uma série de contra-ataques, os inglezes recuperaram o terreno perdido e tomaram as trincheiras inimigas.

A acção assignalada hontem na estrada de Béthune a La Bassée foi brilhantissima para os francezes.

As forças inimigas empenhadas no combate não eram inferiores a um batalhão, mas o nosso contra-ataque á baioneta foi decisivo.

Dos allemães, os que não foram mortos cahiram prisioneiros; poucos conseguidam alcançar as trincheiras vivos.

Nossa artilheria de calibre grosso bombardeou a estação da estrada de ferro de Noyon, onde os allemães faziam operações de abastecimento de viveres ás tropas, provocando duas explosões cuja fumaça durou duas horas e meia".

NO MAR

Sómente existem nos mares do mundo quatro navios de guerra allemães

Paris, 2. (H). — O correspondente do "Matin", em Londres, telegrapha dalli dizendo que o Sr. Winston Churchill, Primeiro Lord do Almirantado, declarou que actualmente só existem nos mares do mundo quatro vasos de guerra allemães, que são: o "Karlsruhe", o "Dresden", o "Kronprinz Wilhelm" e o "Eitel Friedrich". Os dous ultimos estavam escondidos em aguas fluviaes da America do Sul.

Chegada a Algeciras de navios inglezes

Madrid, 2 (A). — Telegrapham de Algeciras, annunciando que entrou naquelle porto, um couraçado inglez, que depois de ter feito alguns reparos num dos mastros, tornou a sahir.

Tambem entrou no mesmo porto, um transporte inglez, que conduz numerosas tropas.

A esquadra turca bombardea um porto no Mar do Norte.

New York, 2 (A). — Um communicado official de Constantinopla, diz que no dia 25 do mez findo, a esquadra turca bombardeou, com exito, uma praça forte russa sobre o Mar Negro, causando-lhe importantes prejuizos

NA INGLATERRA

Reabertura do Parlamento — Declaração do "leader" unionista

Londres, 2. (H). — Reabriu-se hoje, o Parlamento. Na Camara dos Communs, o Sr. Bonar Law, "leader" unionista, explicando a attitude do Partido perante o Governo liberal, declarou que a opposição não assume nenhuma responsabilidade na direcção da guerra. O orador accrescentou que a opposição não renunciava ao seu direito de critica aos actos do Governo, mas que essa critica seria sempre exercida fóra do circulo estreito dos interesses partidarios.

Declaração identica foi feita na Camara dos Lords pelo Marquez de Lansdowne.

NA ALLEMANHA

Morte de um filho do General von Kluck

Berlim, 2 (H). — (Via New York). — O Tenente da Armada von Kluck, filho mais velho do General do mesmo nome, morreu em Middelkerke por occasião do recente combate de artilheria que alli se travou.

O Deputado socialista Ledebour deixou o partido

New York, 2 (A). — Um radiogramma de Berlim annuncia que o Deputado socialista Ledebour, abandonou aquelle partido.

NO AR

Avistam-se no porto diversos dirigiveis allemães

Dover, 2 (H). — Durante a noite de hontem foram avistados sobre o estreito diversos dirigiveis allemães que não conseguiram approximar-se da cidade.

Diversos aeroplanos abatidos pelos francezes

New York, 2 (A). — O torpedeiro francez 219, abateu em frente a Nieuport, varios aeroplanos allemães que bombardeavam Bailleul.

Proezas dos aeroplanos allemães

Paris, 2 (A). — Um aeroplano allemão, atirou varias bombas sobre a cidade de Nancy, sendo obrigado a fugir para não ser alcançado pelo nutrido fogo de artilheria, que contra elle foi dirigido.

Outro aeroplano allemão atirou diversas bombas sobre Pont-á-Mousson, produzindo estragos sem importancia. Tambem passaram sobre Lunéville e Remiremont, dous aeroplanos allemães, que atiraram algumas bombas, qu nenhum effeito tiveram.

NOTICIAS DA ITALIA

Os administradores de um banco demittem-se

Milão, 2 (D). — Os administradores do Banco Commercial que são naturaes dos paizes belligerantes, demittiram-se das suas funcções naquelle estabelecimento.

Uma importante carta do Sr. Giolitti

Roma, 2 (E). — O Sr. Giolitti escreveu uma carta ao Sr. Camillo Peanb desmentindo a lenda que se estava formando a respeito das suas pretensas relações com o principe de Bolow, Embaixador da Allemanha na Italia, e da opinião attribuida ao Sr. Giolitti de que a Italia deve manter-se de maneira a guardar absoluta neutralidade em todos os casos.

O Sr. Giolitti, na sua carta, diz que viu o Principe de Bolow uma unica vez conversando com elle, academicamente, a respeito dos grandes acontecimentos, mas não entrou de nenhum modo no argumento sobre a attitude da Italia. O Sr. Giolitti diz que considera a guerra uma desgraça que só deve ser affrontada quando isso fôr necessario á honra e aos grandes interesses do paiz. Por sentimento, todos podem lançar a sua vida, mas não a do paiz. Em caso de necessidade não hesitaria em affrontar a guerra, como já o provou, mas não lhe parecia improvavel que nas condições actuaes da Europa se pudesse obter egual resultado sem a guerra.

No emtanto, não sendo governo, faltam-lhe os elementos para um julgamento completo.

Os reservistas italianos

Londres, 2. (H). — Os reservistas italianos residentes na Inglaterra receberam aviso de estar promptos para se apresentarem ao serviço á primeira chamada.

RUSSOS, ALLEMÃES E AUSTRICOS

Um novo exercito russo entra na Hungria

Roma, 2 (A). — Um telegramma de Budapest, informa que um novo exercito russo entrou na Hungria.

Diz ainda o mesmo telegramma que os russos atravessaram a garganta de Dukla, conseguindo contornar a esquerda das forças austro-allemãs.

Uma victoria dos russos sobre os allemães

Petrograd, 2 (H). — O Estado Maior do Exercito annuncia que as tropas russas obtiveram vantagens sobre o inimigo em territorio da Polonia Russa, perto da fronteira da Prussia Oriental.

O grosso do Exercito allemão, diz o communicado, está-se concentrando na região dos rios Bzura e Rawka, um pouco a leste de Lowicz.

Concentra-se um grande exercito austro-allemão em Tekiaschipka

Londres, 2 (A). — Noticias telegrapphicas procedentes de Veneza dizem que, segundo informações recebidas de Uskub, um grande Exercito austro-allemão, está sendo concentrado em Tekiaschipka, sobre o Danubio.

A luta nos arredores de Varsovia

Petrograd, 2 (A). — Admitte-se que, devido aos impetuosos ataques dos allemães contra os russos, na estrada de Varsovia a Sochasgew, estes foram obrigados a abandonar as suas posições de primeira linha, parecendo que assim se explica o facto de terem os russos se concentrado na segunda linha de defesa daquella praça.

Os allemães bombardeiam as posições russas

Petrograd, 2 (A). — Os allemães estão bombardeando violentamente as posições russas nas margens do rio Bzura e na região de Rawka.

O estado maior russo expediu ordens no sentido de serem preenchidos, immediatamente, todos os claros que se derem nas fileiras russas alli, sendo-lhes enviados grandes reforços.

O bombardeio de cidade aberta será acto de pirataria

Petrograd, 2 (H). — O Governo resolveu que a partir desta data todo bombardeio de cidade aberta ou indefesa será tratado como acto de pirataria.

NOS BALKANS

Uma nota energica da Bulgaria

Roma, 2 (A). — A Bulgaria dirigiu uma nota, em termos energicos, á Servia, por causa das perseguições de que estão sendo alvo, os bulgaros que alli residem, obrigando-os a se refugiarem no seu paiz. Dizem esses fugitivos que os servios têm commettido as maiores atrocidades contra os bulgaros.

Nessa nota a Bulgaria pede a immediata restituição dos bulgaros que se acham presos e o pagamento de uma indemnisação a favor dos mesmos.

Attribue-se a mais alta importancia a este acto do governo bulgaro, que poderá trazer consequencias muito sérias. Por isso julga-se muito grave a situação nos Balkans.

NA AFRICA

Um neto de Kruger accusado como traidor

New York, 2 (A). — Communicam de Pretoria que será submettido a julgamento alli por crime de traição, Peter Groblet, neto do General Kruger, membro do Parlamento, sendo accusado de ter apoiado a causa dos allemães.

Um neto de Kruger vae responder a conselho de guerra

Pretoria, 2 (H). — Peter Groblet, neto do Presidente Kruger e membro do Parlamento, vae ser submettido a conselho de guerra por crime de traição.

Além desse, o conselho de guerra terá de julgar setenta e um burgheers que se recusaram a servir na guerra contra os allemães.

NOTICIAS DIVERSAS

A Rainha da Belgica é condecorada pelo Czar da Russia

Havre, 2 (H). — O Principe Youssoupoff acaba de entregar á Rainha da Belgica as insignias da ordem militar de S. Jorge que o Czar Nicolão da Russia lhe conferiu em testunho do heroico devotamento com que Sua Magestade trata dos feridos da guerra.

O Ministro do Brasil visita o Coronel Balagny

Paris, 2 (H). — O Sr. Olyntho de Magalhães, Ministro do Brasil nesta capital visitou o Coronel Balagny, que chefiou a missão militar franceza em S. Paulo, e que se acha aqui em tratamento dos ferimentos que recebeu em campanha.

Um vapor allemão que quer sahir de Buenos Aires

Buenos Aires, 2, (A). — O commandante do navio carguelro allemão "Gotha" solliciton permissão ás autoridades maritimas, deste porto, para fazer-se ao mar, com destino ao porto de Bremen, na Allemanha.

O pedido do commandante do "Gotha" não foi attendido.

Loteria Federal
200:000$000
Só jogam 6.000 bilhetes
Extracção 13 do corrente
(C. 19.15)

COMMUNICADOS OFFICIAES

TELEGRAMMAS DA LEGAÇÃO INGLEZA

O Sr. Robertson, Encarregado de Negocios de Sua Magestade Britannica, recebeu o seguinte communicado:

"LONDRES, 2.—O que abaixo communicamos é um summario das partes officiaes russas de Janeiro 29 a Fevereiro 1, relativamente ás operações das suas forças:

Na Prussia Oriental os russos têm avançado na direcção de Tilsit pelo norte e pelo sul, havendo combatido victoriosamente no norte de Pickallen e Gumbinnen. Os allemães foram expulsos de Lebegallen.

Na margem direita do Vistula a offensiva do inimigo na direcção de Lipno e Dobrzyn foi repellida, sendo os allemães rechaçados sobre uma linha a noroeste de Wloclawek e abandonando a aldeia de Makow. A cavallaria russa effectuou um bem succedido *raid* através as linhas allemãs no norte de Serpetz, capturando muitos prisioneiros.

Na margem esquerda do Vistula houve violentos combates nas proximidades de Borzimow, onde após varios ataques desesperados, os allemães conseguiram estabelecer-se na primeira linha das trincheiras russas. Os russos contra-atacaram e carregaram á bayoneta todos os allemães que se achavam nas suas trincheiras, antes de se retirarem para a segunda linha. Os prisioneiros allemães declaram que entre 23 e 30, os allemães perderam 6.000 homens mortos, nesta região.

Nos Carpathos, os combates têm-se desenvolvido em favor dos russos que estão avançando com grandes forças no desfiladeiro de Dukla, e já effectuaram muitos prisioneiros. Entre 26 e 29, os russos tomaram, como prisioneiros, 78 officiaes e 4.000 soldados, só na frente de Nijnia-Wislok.

Na Bukovina tem apenas havido pequenas acções entre as avançadas.

No Caucaso, os turcos foram inteirmente derrotados na batalha de Sufian, sendo-lhes cortadas as communicações para Tabriz. Soffreram enormes perdas e os russos reoccuparam Tabriz no dia 30 de Janeiro.

No Mar Negro, a esquadra russa deu caça aos cruzadores turcos *Breslau* e *Medjidieh*. Foram mettidos a pique varios navios turcos. Um *raid* audacioso feito por uma torpedeira russa em Trebizonda, impoz silencio ás baterias inimigas e causou estragos nos quarteis".

TELEGRAMMAS DA LEGAÇÃO FRANCEZA

O Sr. E. Lanel, Ministro da França, recebeu o seguinte communicado:

"PARIS, 2.—No dia 31, luta de artilheria particularmente viva no norte.

Na frente do Aisne, as baterias francezas demoliram trincheiras em construcção e lançadores de minas, fazendo cahir em diversas localidades a artilheria allemã.

Calma relativa na Argonne onde os allemães parecem muito ha soffrido nos recentes combates".

Loteria Federal
200:000$000
Só jogam 6.000 bilhetes
Extracção 13 do corrente
(C. 19.15)

TRASPASSA-SE uma quitanda, fazendo bom negocio, nos suburbios da Leopoldina, á r. Uranos 122, estação de Ramos; o motivo se dirá ao pretendente; é uma pechincha. (A. 16.179

TRASPASSA-SE um contrato no centro da cidade, proprio para açougue, aves, mercearias, ou qualquer ramo de negocio; informa-se á rua General Camara n. 171. (B. 13.455

TRASPASSA-SE uma casa modestamente mobiliada, quatorze quartos, duas salas, quasi tudo alugado a pessoas decentes; tratar á r. do Cattete 176, com D. Delfina. (A. 16.351

TRASPASSA-SE ou aluga-se o contrato do predio da rua Augusto Severo, antiga praia da Lapa 84, proprio para um bar tendinha ou garage; informa-se na rua do Cattete 222, botequim. (A. 16.071

TRASPASSA-SE um botequim num dos melhores pontos dos suburbios da Linha Auxiliar, entre Inharajá e Sapé, á Estrada do Areal, proximo á cancella, o motivo é o dono ter outro negocio; trata-se á r. Domingos Lopes 281, Madureira, barbearia, com o proprio dono. (B. 13.529

TRASPASSA-SE por 100$ uma pensão, tem utensilios e moveis, não paga aluguel e tem commodo para familia; á rua do Rezende 129, sobrado. (B. 13.525

TRASPASSA-SE um botequim livre e desembaraçado, ponto de esquina, com contrato por 4 annos, aluguel 110$, com commodos para familia, informações por favor, na r. do Hospicio 217, com o Sr. Julio. (B. 13.747

TRASPASSA-SE o contrato de um armazem e boa morada na praça do Encantado 23; as chaves estão no n. 13 e para tratar na Estrada Real 2.331. (A. 16.573

TRASPASSA-SE uma esplendida fabrica de café moido, apparelhada com os machinismos mais modernos, podendo torrar 3.500 kilos por dia, só o pretendente vendo, trata-se com o Sr. Martins, no "Café Guarany". (A. 16.532

TRASPASSA-SE uma superior garage, num dos pontos mais centraes, com uma officina bem montada, com machinismos os mais aperfeiçoados, juntamente com uma industria nova no genero, que é um principio de fortuna; trata-se com Martins, no "Café Guarany", praça Tiradentes. (A. 16.533

TRASPASSA-SE um botequim e tendinha ou admitte-se um socio, na Avenida Mem de Sá n. 60, com o Sr. Fonseca ou no mesmo; rua General Camara 282. (B13612

TRASPASSA-SE digo aluga-se um bom salão de barbeiro ou acceita-se um socio; casa antiga e dando bom resultado, como á vista terá a prova; informa-se na r. Evaristo da Veiga 133, armazem da esquina da r. Visconde de Maranguape. (B. 13.922

TRASPASSA-SE a posse do armazem da r. Visconde do Rio Branco 51, com armações e utensilios para botequim, que estão no mesmo. (B. 13.933

TRASPASSAM-SE duas boas lojas para venda e açougue, na r. de S. Leopoldo ns. 72 e 76. (B. 13.937

TRASPASSA-SE um bom botequim; informa-se na r. Visconde do Rio Branco 25, fabrica de bilhares. (B. 13.938

TRASPASSA-SE, digo, precisa-se de um socio para um bom salão de barbeiro; informa-se na r. Visconde do Rio Branco 26, casa de moveis. (B. 13.935

TRASPASSA-SE uma loja e morada com contrato, bom ponto aluguel modico, sem luvas; na r. Bella de S. João 111. (A. 16575

TRASPASSA-SE uma quitanda fazendo bom negocio, com contrato por 5 annos a unica em toda a rua, rua Senador Vergueiro 143. (B. 13.886

TRASPASSA-SE uma casa de gallinhas e quitanda, que serve para outro qualquer negocio, em frente á rua da Uruguayana, trata-se no largo do Rosario 3, sob. (A. 16.550

TRASPASSA-SE um botequim livre e desembaraçado por motivo do dono não poder estar á testa, na rua Souza Barros 184, Engenho Novo. (B. 13.668

TRASPASSA-SE uma loja de barbeiro fazendo bom negocio, tem muita freguezia, na rua Dona Luiza 4, Gloria. (B. 14.017

TRASPASSA-SE, isto é aluga-se uma importante casa de commodos que deixa 1.000$ de lucro por mez; não se quer luvas nem dinheiro adiantado, mas um fiador; r. Capitão Felix 12, bondes de Alegria ao virar para a rua de S. Luiz Gonzaga, a casa dá bem para dous socios. (A16696

TRASPASSA-SE uma tendinha com todos os pertences e completamente sortida; o motivo é o dono ter que se retirar, por ter perdido uma pessoa da familia; trata-se na r. Frei Caneca 535, padaria. (B. 13.998

TRASPASSA-SE uma porta de [illegible]teiro com todos os utensilios e boa freguezia; urgente; o motivo se dirá na occasião, rua Uruguayana 220. (B. 14.062

TRASPASSA-SE um botequim em boas condições ou admitte-se um socio; depende de pouco capital, r. Barão de S. Felix 26. (B. 14.011

TRASPASSA-SE uma casa de pasto ou admitte-se um socio; r. da Alfandega 203, com o mesmo. (B. 13.987

TRASPASSA-SE um botequim, fazendo bom negocio; r. São Jorge 89. (A. 16.727

TRASPASSA-SE uma charutaria, papelaria e cartões postaes, livre e desembaraçada, na avenida Mem de Sá 41, Lapa; é urgente, por doença. (B. 14.029

TRASPASSA-SE um botequim em boas condições; serve para dous rapazes ou para um casal; r. S. Luiz Gonzaga 246, S. Christovam. (A. 16.735

TRASPASSA-SE um bom contrato de uma casa, propria para commodos ou para boa pensão; informa-se na r. da Constituição n. 71. (A. 16.722

TRASPASSA-SE officina de bombeiro e funileiro com boas machinas e materiaes, muito barato; r. S. Christovam 507. (A16724

TRASPASSA-SE a casa da rua Marechal Floriano 149, com ou sem negocio de alfaiataria; trata-se na mesma. (A. 16.737

EPHEMERIDES

QUARTA-FEIRA — 34º dia do anno e 3º do 2º mez.

O sol nasce ás 5 h. 35 m.; occulta-se ás 18 h. 38 m.

A lua nasce ás 20 h. 58 m.; occulta-se ás 8 h. 28 m. — 19º dia da lua.

A preamar dá-se ás 4 h. 45 m. e ás 17 h. 0 m.

O dia decresce de 42 minutos durante o mez.

Santos do dia.

S. Braz, b., m.; S. Odorico; SS. Felix, Symphronio, Hyppolito e seus companheiros, mm.

Calendario Juliano: 21 de Janeiro de 1915.

Calendario Israelita: 17 de Schebat de 5675.

Calendario Mahometano: 18 de Rebi-al-Ewel de 1333.

Calendario Cophta: 26 de Tubek de 1631.

Calendario Chinez: 20 do XII mez de 52 do 76º cyclo.

Calendario Positivista: 6 de Homero de 126; Theocrito, Longus.

1720 — O Bispo Frei D. Antonio de Guadelupe funda o Seminario de São José na vertente austral do morro do Castello, no Rio de Janeiro.

1800 — Terrivel terremoto em Nova Granada (Colombia), que faz desapparecer cidades, villas e rios e derriba montanhas inteiras.

— Egual phenomeno é produzido em Quito, Equador, victimando em um momento mais de 1.000 pessoas.

1852 — D. Manuel Ortiz de Rosas, estadista argentino, que se arvorára em cruel dictador de sua patria, é vencido e aprisionado em Monte Caseros e assim termina a guerra do Brasil contra o mesmo.

— Installação da Relação de São Paulo.

1905 — O Congresso de La Paz, Bolivia, approva, por 42 votos contra 30 os trabalhos celebrados com o Chile.

— Terminação em Santiago, do Chile da escriptura de ratificação dos tratados com a Bolivia, pelo Ministro do Exterior.

1908 — Abertura do trafego da Estrada de Ferro de Tiflis, Transcaucasia, Russia Asiatica.

— Recepção no Vaticano pelo Summo Pontifice Pio X, do Conselheiro Rodrigues Alves, ex-Presidente da Republica do Brasil, que agradece a creação do Cardinalato no Brasil. O Santo Padre responde "assim merecerem o Governo do Brasil e o seu Plenipotenciario aqui acreditados".

— Fallece em Buenos Aires a riquissima philantropica Sra. D. Mauricia Pereyra.

EDIÇÃO DE HOJE

14 PAGINAS

COLLABORAÇÃO

COTAS AOS CASOS

1421

Depois que, em Versailles, como consequencia da guerra fulminante de 1870, se constituiu o imperio allemão, tem elle tido cinco chancelleres e tres imperadores.

Os imperadores foram Guilherme I, Frederico I, cognominado o Nobre, e o actual, Guilherme II.

Os chancelleres: Bismark, Caprivi, Hohenlohe, Bulow e o que ora se acha sob o peso de formidaveis encargos Bathmann-Hollweg.

Do primeiro, o Principe de Bismark, excusa fallar, tão universalmente conhecidos são o seu temperamento, os seus processos de governo, as minimas particularidades de sua vida publica e domestica.

Caprivi, o successor de Bismark, que, como chanceller, durou 18 mezes, era um soldado recto e leal, fallando tal qual pensava, impondo-se á estima de quem com elle tratava, pouco ambicioso para si proprio, não tendo outra aspiração que a de servir á patria.

Mostrou-se, em muita cousa, o antipoda de seu famoso antecessor, e, se não alcançou a gloria deste, deixou um traço honroso na historia do seu paiz, que, aliás, no tempo de Caprivi, atravessava uma phase de calma e prosperidade.

O terceiro chanceller, o Principe de Hohenlohe passou rapidamente pelas altas regiões.

A sua nomeação causou certa surpreza.

Dizia-se que não possuia os requisitos indispensaveis ao satisfactorio exercicio do cargo.

Uma qualidade, pelo menos, mostrou ter: a discreção; era um silencioso, o que, em dados casos diplomaticos ou politicos, se assemelha a talento e até a genio.

Em compensação, Bulow, successor de Hohenlohe fallava sempre, ás vezes demais, dotado como era, de incontestavel talento da palavra.

Orador, bom orador em varias occasiões, dispunha da habilidade de fallar bem e longamente, para pouco dizer.

Gozando em começo da plena confiança do Imperador, parece que em poucos a perdeu, se bem que permanecesse no poder durante nove annos consecutivos.

Desagradou aos conservadores e, sectario ardente, aos catholicos do Centro, uma das grandes forças organizadas do Imperio Germanico.

A sua administração registrou victorias e serias contrariedades.

Na politica interna, soffreu vehemente opposição; na externa, duas vezes engendrou attrictos que quasi desencadearam a catastrophe presentemente acabrunhadora não só da Europa, como do mundo inteiro.

Sob a sua gestão, dobrou a divida publica nacional e o orçamento assumiu proporções assustadoras dos menos pessimistas.

Cahiu victima dessa situação financeira e do perigo da conflagração européa.

Bismark estimava-o e ao concurso de Bulow deve parte de seus triumphos.

Mas ao discipulo faltava a mão de ferro do mestre.

Bulow era demasiado ondulante, sobremaneira diplomata, amador, excessivamente conservador, e, porventura, pouco operoso.

Não sabia prever as difficuldades, comquanto seu espirito agil jamais se embaraçasse, engenhoso em descobrir soluções acceitaveis.

O successor de Bulow, a quem o Imperador chamava, outr'ora, *meu caro Bernardo*, foi o Sr. Bethmann Hollweg, que passou do cargo de Ministro do Interior para a chancellaria do Imperio.

A' sua intelligencia rendeu todas homenagens, bem como á sua extraordinaria faculdade de trabalho.

Outras qualidades geralmente se lhe conhecem, coragem civica, que não recúa ante sacrificio algum, notavel poder de assimilação, conhecimento profundo de todos os ramos da administração.

Negou-lhe, porém, talento diplomatico, geito e destreza no manejo das delicadas materias internacionaes.

Cabem-lhe, como a nenhum de seus quatro antecessores, tremendas responsabilidades.

A. C.

CONGRESSO NACIONAL

SENADO

Não houve sessão por falta de numero.

O Sr. Dr. Augusto Olympio Viveiros de Castro esteve hontem no Senado, onde foi agradecer a approvação, por aquella Casa do Congresso, da sua nomeação para Ministro do Supremo Tribunal.

CAMARA

O adiamento das sessões do Congresso para Maio

O projecto foi hontem approvado e entrará hoje em 3ª discussao

Reunião da Commissão de Justiça

Aberta a sessão, hontem, ás 13 horas, com 115 deputados, foi approvada a acta da anterior.

O Sr. Serzedello Corrêa: — Excluido da chapa de candidatos a deputados pelo partido que sempre representou no seio do Congresso, despede-se dos collegas, agradecendo as attenções com que o distinguiram sempre.

Lembrando os serviços que prestou á Republica, de que foi um dos fundadores, diz que se recolhe ao ostracismo com a consciencia tranquilla por ter cumprido sempre o seu dever.

Terminou fazendo considerações de ordem economica e financeira e chamando a attenção da Camara mais uma vez para a situação afflictiva em que se encontra o paiz. (*Muito bem*).

O Sr. Corrêa Defreitas tratou do caso do Estado do Rio.

Passando-se á ordem do dia, e verificando-se a presença de 115 Srs. Deputados, o Sr. Presidente poz a votos um requerimento de urgencia do Sr. Antonio Carlos para immediata discussão e votação do projecto de adiamento das sessões do Congresso para Maio.

Esse requerimento e o projecto que vae abaixo publicado foram approvados sem debate algum e em votação symbolica.

Hoje será pedida nova urgencia para a 3ª discussão.

⁂

A Commissão de Constituição e Justiça da Camara reuniu-se hontem, ao meio-dia, para tratar do projecto de adiamento das sessões do Congresso Nacional para a data da sessão ordinaria, a 3 de Maio.

Presidiu a reunião o Sr. Henrique Valga, Vice-Presidente, na ausencia do Sr. Cunha Machado, que está enfermo.

O Sr. Mello Franco, relator, leu então o seu parecer, que é o seguinte:

"Ao Congresso Nacional compete deliberar sobre o adiamento de suas sessões, nos termos do art. 17 § 1º da Constituição Federal, pertencendo á Camara dos Deputados a iniciativa da proposta de adiamento consoante o dispositivo do art. 29 da mesma Constituição, reproduzido no art. 6º n. 1, do regimento da mencionada Camara.

O projecto de adiamento ora sujeito ao estudo da Commissão de Commissão de Constituição e Justiça está precedido de *considerandos* que contém, em substancia, os motivos que determinaram a imperiosa necessidade do adiamento proposto.

Tendo sido rigorosamente observadas as formulas dos arts. 127 e 128 do regimento da Camara e sendo absolutamente procedentes os motivos da proposta do adiamento — é de parecer a Commissão de Constituição e Justiça que a alludida proposta de resolução seja immediatamente discutida e votada, nos termos dos arts. 124 e 130 do regimento e que seja integralmente approvada pela Camara dos Deputados. — *Henrique Valga*, Vice-Presidente. — *Afranio de Mello Franco*, relator. — *Gumercindo Ribas*, de accordo com o fundamento exposto no ultimo *considerando* do projecto. — *Pires de Carvalho*, de accordo sómente pelo fundamento que é de notoriedade evidente de que a situação actual das finanças publicas não comporta por mais tempo o funccionamento do Congresso Nacional em sessão extraordinaria. — *Felisbello Freire*. — *Pedro Moacyr*. — *Arnolpho Azevedo*. — *Maximiano de Figueiredo*, pela conclusão".

Lido o parecer, foi posto em discussão.

O Sr. Gumercindo Ribas limitou-se a declarar que votava pelo adiamento das sessões baseado exclusivamente no ultimo *considerando* do projecto — o do Thesouro não comportar a despeza com a continuação da sessão extraordinaria.

O Sr. Pires de Carvalho declarou votar o projecto de accordo com as restricções que acompanham a sua assignatura no parecer.

O Sr. Felisbello Freire assignou o parecer sem restricções, mas pediu que constasse da acta a interpretação a dar ao projecto, de modo que a sua redacção não suscite duvida futura. Consultou o relator e este está de accordo em que o adiamento das sessões não é no sentido de ficar a convocação extraordinaria adiada para 3 de Maio, época da sessão ordinaria; mas, de ficar encerrada essa sessão, adiando-se para Maio o assumpto que nella devia ser discutido — o caso fluminense.

O Sr. Pedro Moacyr declarou acceitar o projecto de adiamento tanto mais quanto foi até contrario á convocação extraordinaria do Congresso pelos mesmos motivos que o projecto dá para o adiamento, nos seus *considerandos*.

O Sr. Maximiano de Figueiredo assignou o parecer de accordo com a interpretação dada pelo Sr. Felisbello Freire e acceitando apenas a conclusão.

Faltaram á reunião os Srs. Fróes da Cruz, Cunha Machado e Nicanor do Nascimento.

Lido o parecer na Mesa, em sessão, houve urgencia requerida pelo Sr. Antonio Carlos e o projecto passou hontem mesmo em 2ª discussão, devendo haver hoje nova urgencia para a 3ª discussão.

NOTICIARIO

Tem encontrado, da parte daquelles que devido á crise ficaram sem trabalho, a melhor acceitação a medida tomada pelo Governo Federal, offerecendo terras nos nucleos coloniaes, passagens e dinheiro para manutenção durante tres mezes.

Ainda hontem apresentaram-se ao Serviço de Povoamento mais 17 familias, residentes nesta Capital, com um total de 82 pessoas, afim de serem encaminhadas para os nucleos coloniaes, gozando dos favores que o Governo da União lhes faculta.

Essas familias, que são de nacionalidade brasileira (12), portugueza (4) e allemã (1), vão ficar localisadas nos nucleos coloniaes Visconde de Mauá, no Estado do Rio; João Pinheiro, no de Minas; e Bandeirantes, no de S. Paulo.

O Sr. Ministro da Viação resolveu mandar vender, em leilão, parte dos terrenos do morro do Senado, permittindo assim que nas construcções a effectuar na area ganha com o arrazamento daquelle morro possam os arrematantes executar obras que proporcionem trabalho a alguns dos operarios actualmente desoccupados. As vendas serão de um certo numero de lotes de cada vez e distribuidos por varios leiloeiros. Para começar foi autorizada a venda de dezoito lotes, sendo dous para cada dos seguintes leiloeiros: Assis Carneiro, A. de Pinho, Elviro Caldas, Miguel Barbosa, J. Lage, Teixeira de Souza, S. Coqueiro, Virgilio Lopes Rodrigues e Luiz Vernet.

O Sr. Ministro da Guerra, em circular expedida, hontem, aos inspectores permanentes das regiões militares, declarou, para os devidos fins que, para o preenchimento de vagas no primeiro posto do quadro de officiaes intendentes, no corrente anno, deverá ser aberto o respectivo concurso, cuja prova escripta se effectuará em Maio e a oral em Julho, só se effectuando outro concurso em 1916.

3 DE FEVEREIRO

Franklin Ferreira Sampaio

1909

Nasceu Franklin Ferreira Sampaio nesta cidade do Rio de Janeiro, a 25 de Junho de 1867 e falleceu em Petropolis, na data de hoje, em 1909.

Filho de Luiz Gomes Ferreira e de D. Franklina Iria de Mendonça Ferreira, formou-se em Direito pela Faculdade de S. Paulo em 1888, sendo ao anno seguinte nomeado delegado de policia desta Capital.

Com a proclamação da Republica entrou para o commercio entregando-se á organização e direcção de emprezas e companhias taes como a Internacional Commercio e Industria, Banco do Estado do Rio de Janeiro, Companhia de Seguros Equitativa, C. E. F. Goyaz, reorganizando o Banco Constructor e entrando para Director da Sociedade Anonyma *O Paiz*.

O Dr. Franklin Sampaio era, como disse o *Jornal do Brasil*, "um moço cujo talento e tino pratico [illegible] se deve votar aos homens de merecimento incontestavel".

COUSAS DA POLITICA

Ainda as eleições do dia 30

Procedente de Valença recebeu o Sr. Dr. Paulo de Frontin, Director do Club de Engenharia e da Escola Polytechnica o telegramma seguinte:

"Apezar do nome de V. Ex. não ter sido apresentado em nenhuma chapa official dos partidos e indicado á ultima hora, o municipio de Valença grato aos inestimaveis serviços prestados por V. Ex. suffragou o vosso nome como deputado federal, alcançando nas urnas o segundo logar entre os deputados apresentados pelos partidos em pleito.

Parabens pela vossa popularidade merecida e saudações affectuosas. — *Antonio Jannuzzi* — *Frederico La Vega* — *Mario Castilhos*".

⁂

O Dr. Tiburcio de Carvalho recebeu o seguinte telegramma:

"Procure resultado geral votação mandei Presidente Senado e Secretaria Camara. Póde dar publicidade com a minha assignatura. Correspondente Pará tem telegraphado diariamente. — *Araujo Góes*".

⁂

Resultado conhecido das eleições no Estado do Ceará, segundo os telegrammas recebidos pelo Sr. General Thomaz Cavalcanti:

1º districto — Total dos municipios de Fortaleza, Cascavel, Sant'Anna do Acarahú, Aquiraz, Cratheús, Arrayal, S. Benedicto, Viçosa, Canindé, Ipueiras, Campo Grande, Guarany, Beberibe, Acarahú e Camocim:

Para Senador: General Thomaz Cavalcanti, 5.344; General Carlos Mesquita, 766; Dr. Francisco Sá, 383; Dr. Barbosa Lima, 13.

Para Deputados: — Dr. Eduardo Saboya, 5.254; Dr. José Lino, 5.216; Dr. Gustavo Barroso, 5.194; Dr. Thomaz Rodrigues, 3.728; Dr. Moreira da Rocha, 3.709; Tenente Corrêa Lima, 909; José Accioly, 386; Agapito dos Santos, 328; Dr. Gentil Falcão, 291; Dr. Ruy Monte, 239 e outros menos votados.

2º districto — Total dos municipios de S. Matheus, Iguatú, Aurora, Crato, Coité, Lavras, Benjamin Constant, Quixeramobim, Quixadá, Aracaty e Icó:

Para Senador: General Thomaz Cavalcanti, 4.459; Dr. Paula Rodrigues, 351; Dr. Francisco Sá, 349.

Para Deputados: Dr. Alvaro Fernandes, 4.666; Dr. Frederico Borges, 4.458; Dr. Eduardo Studart, 4.425; Marechal Ozorio de Paiva, 2.400; Ildefonso Albano, 2.400; Dr. João Bezerra, 670; Laurentino Chaves, 375; Dr. Virgilio Brigido, 333; Graccho Cardoso, 333; Dr. Floro Bartholomeu, 310 e outros menos votados.

Resultado total da eleição de Senador até agora conhecido:

General Thomaz Cavalcanti, 9.803; General Carlos de Mesquita, 776; Dr. Francisco Sá, 732; Dr. Paula Rodrigues, 351; Dr. Barbosa Lima, 13.

O mais completo mappa do [illegible] escriptorio do "Jornal do Brasil". (14.480

EXCEPÇÃO ODIOSA

Asseveraram ao *Jornal do Brasil* que, effectivamente, o Thesouro pagou aos juizes federaes e locaes, sem o desconto legal, os vencimentos de Janeiro!

Será verdade?

Neste caso, desde que a Fazenda Nacional não teve quem a defendesse desse assalto; desde que o Governo Federal suspendeu, inconstitucionalmente, uma lei em pleno vigor, que mais resta fazer?

Para quem appellar?!

Sobre o assumpto de que se tem occupado o *Jornal do Brasil* sob a epigraphe acima, recebemos hontem numerosas manifestações de applausos, e da mesma origem da de hontem a seguinte carta:

"Sr. Redactor do *Jornal do Brasil*. — Um agradecimento e uma reclamação: agradecimento pela inserção das despretenciosas linhas que escrevi sobre a grave injustiça de cobrarem impostos sobre vencimentos de quantos recebem pelo erario publico com excepção odiosa dos juizes grandes do Supremo Tribunal Federal; uma reclamação, por ter revelado a minha qualidade de velho magistrado, predicado que será considerado stygma diante do que por ahi vemos.

Voltemos, pois, ao assumpto que offerece vasto campo para farta analyse do que se observa por ahi nos nucleos mais elevados, onde devia perdurar uma atmosphera de seriedade, de compostura, onde o *auri sacra fames* não houvesse guarida.

Que, entretanto, vemos?

Juizes, para os quaes a metade do que lhes dá o Estado, constituiria mais que sufficiente compensação ao mão exercicio que dão ás respectivas funcções.

Mas... isso virá depois, se houver mister. O que nos deve preoccupar neste momento é, de um lado, o procedimento irregular dos juizes collocando-se revolucionariamente (o Procurador da Republica entre elles!) contra uma lei regularmente adoptada, da qual pretendem a revogação, contra todas as praticas, por uma simples indicação ou protesto.

Quando, como e onde se encontra esse modo de promover a rescisão de leis?

E será regular que o Poder Judiciario arraste o Executivo a burlar uma deliberação do Legislativo, este no mais correcto exercicio de sua funcção?

Mesmo quando se pretenda a omnipotencia do Judiciario, esta mesma estaria subordinada ás formas imprescriptiveis, que não foram attendidas pelos levitas da Constituição de 24 de Fevereiro.

E é triste observar-se como o Executivo cede diante de uma intimativa do Judiciario, intimativa revolucionaria, tão revolucionaria como se fosse imposta pelas bayonetas e pelos canhões dos militares.

Se o principio de direito natural póde ser perfeitamente applicado, de cada um se defender com as unhas que tem, seria de mais que o Poder Judiciario, tendo á mão o voto em questões politicas, voto que se creou a si mesmo e cujos resultados estamos apreciando, não seria de mais que outras corporações usassem por sua vez das *unhas que egualmente possuem*.

Em toda esta questão, Sr. Redactor do *Jornal do Brasil*, o que mais aborrece é ver que os grandes, os melhor aquinhoados, os que não têm razão de queixa do Estado, sejam os primeiros a se revoltarem contra a lei que obriga a todos; é ver que o imposto recahirá no pequeno empregado de Secretarias, da Estrada de Ferro, nos militares, nos empregados da Saude Publica, da Policia, da Alfandega, Telegraphos, etc., etc., emfim, em funccionarios que não têm o direito de dizer: "Não recebo autos não assigno hoje o acordam, não despacho, não vou a juizo, verdadeiros potentados, autocratas."

Expansão do mercado de café

Reducção de tarifas

O Sr. Ministro da Agricultura, desejando facilitar a expansão do mercado de café, officiou ao Sr. Ministro da Viação, pedindo a sua attenção para o seguinte facto:

"A lei paulista põe obices á exportação dos chamados cafés baixos, denominação dada levando-se mais em conta o aspecto do que propriamente ás qualidades intrinsecas, proprias, quanto as qualidades intrinsecas mais tarde, quando se alargar o consumo por zonas do estrangeiro, onde o que se pede principalmente é a barateza do genero, taes qualidades serão o elemento de larga diffusão de nossas exportações. Mas, actualmente tal facto ainda não se dá, e, como consequencia, fica uma grande parte dessa mercadoria, muito aproveitavel e valiosa embora, retida nas fazendas, sem applicação, pois as tarifas não permittem sua remessa aos mercados littoraneos em condições de dar lucro, á vista das cotações estabelecidas.

"A par dessa impossibilidade, o consumo crescente do café preparado, no commercio a retalho, no qual o preço da chicara não póde ser alterado por força dos habitos adquiridos tem desenvolvido em larguissima escala processos de fraude e de falsificação na qualidade do producto manipulado e na concentração do liquido exposto á venda. Mais de um inquerito tem sido feito pela impressa em relação ao assumpto, e todas as observações concordam na crescente falta de pureza do café vendido, quer simplesmente torrado, quer já elaborado e offerecido ao consumidor.

E' uma questão de lucro em cujo calculo entram os valores das substancias empregadas mais baratas do que a mercadoria pura: milho, arroz e outras.

Haveria um meio de cercear o mal, a bem da hygiene publica, e com vantagem para os fazendeiros de café. Seria estabelecer na Estrada de Ferro Central do Brasil uma tarifa especial para as qualidades inferiores de sorte que sommada esta ao pouco valor da propria mercadoria, permittisse ao genero fazer concurrencia commercial aos similares, usados na falsificação.

Em 1899, para aproveitar o retorno então existente na Estrada de Ferro Central do Brasil, no ramal de S. Paulo, foi creada uma tarifa especial para attrahir para o ponto do Rio os cafés paulistas sem distincção de categorias. Pagava cada sacco 1$200, do Norte á Central ou á Maritima. Poder-se-ia fazer cousa egual agora para os cafés baixos.

Não tenho dados para averiguar se existe retorno no momento actual ou, pelo menos, se existe na mesma proporção que em 1899.

Um facto, porém, é obvio, a Central possue material abundante; a recente elevação das tarifas favorece, não á Estrada, mas á navegação costeira, que lhe move concurrencia victoriosa, sendo mais barato para muitas mercadorias, o embarque a bordo e o transporte pela S. Paulo Railway, do que o despacho directo por via ferrea.

Uma remodelação das tarifas, principalmente no tocante ao sal, ao sabão e ás velas, daria á Estrada um trafego que ella perdeu e, nos vagões descarregados no extremo da linha, crearia o retorno aproveitavel para os cafés baixos com tarifa especial reduzidissima.

Para todas estas medidas solicito a preciosa attenção de V. Ex. O sal elemento indispensavel á pecuaria; sabão e velas, que interessam á hygiene rural; o café, representativo de um possivel augmento no acervo da riqueza publica; são outros tantos pontos do Ministerio a meu cargo no fomento á creação de valores de que tanto carece o nosso paiz no momento que atravessamos."

Trata-se, como se vê, de uma medida da mais alta importancia, que, posta em execução, virá beneficiar o productor, o consumidor e o proprio Governo.

Urgente, portanto, se torna que essa idéa, digna dos maiores applausos, tenha promptamente solução pratica.

O destroyer "Paraná" devia ter deixado hontem o porto da Bahia com destino ao desta capital.

Até á tarde, porém as altas autoridades da Armada não haviam recebido communicação daquella partida.

O Dr. Jorge Santos participa aos seus amigos e clientes que mudou o seu consultorio para Avenida Rio Branco 144, onde dá consultas diarias das 2 á 4. (C. 15.072

NO MEXICO

Teria morrido o General Pancho Villa?

Segundo telegramma hontem recebido falleceu em consequencia de ferimentos recebidos em combate o General Pancho Villa, um dos chefes revolucionarios do Mexico.

O General Pancho Villa tem tido a sua morte annunciada por diversas vezes, mesmo quando ao lado do General Carranza, hoje seu inimigo, combatia a dictadura Huerta, de modo que á noticia que provem das fontes governamentaes do Mexico não se póde dar immediato credito. E' preciso esperar a more, assegurando assim ao mundo confirmação que talvez não se decivilisado que a revolução perenne daquella infortunada Republica vae pouco a pouco terminando... por falta de combatentes.

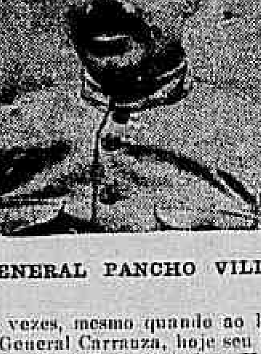

GENERAL PANCHO VILLA

Escola Naval

Os exames de admissão

Exclusão de alumnos

A inspecção de saude dos candidatos

O Sr. Almirante Alexandrino de Alencar, Ministro da Marinha, resolveu que os candidatos á matricula na Escola Naval prestem exames de admissão na Escola Naval de Guerra, que funcciona no edificio do Almirantado.

S. Ex. resolveu tambem, devido á lei orçamentaria, que neste anno só poderão ser admittidos dez candidatos.

O Sr. Ministro resolveu ainda mandar eliminar da matricula, de accordo com o regulamento annexo ao decreto 10.788, de 25 de Fevereiro de 1914, os alumnos Eurico de Figueiredo Costa e Julio Barreto Leite, que foram reprovados respectivamente na 1ª e 3ª cadeiras do 3º anno dessa Escola e na 1ª e 3ª do 1º anno.

O Sr. Almirante Alexandrino de Alencar determinou ainda que a inspecção de saude dos candidatos á matricula na Escola Naval seja feita no dia 18 do corrente, na Inspectoria de Saude Naval, effectuando-se em seguida os exames na Escola Naval de Guerra, onde deverão estar o pessoal, livros e o mais que fôr necessario á realização dos referidos exames.

Esta resolução foi communicada ao Director daquelle estabelecimento de ensino superior para tomar as necessarias providencias.

Feijão preto novo kilo $600; á pr. José de Alencar. "Colombo". (A. 14.529

O movimento do Hospital da Santa Casa da Misericordia, dos Hospicios de Nossa Senhora da Saude, de S. João Baptista e de Nossa Senhora das Dores, em Cascadura, foi o seguinte no dia 1 do corrente:

Existiam 1.953 enfermos, sendo 841 nacionaes e 1.112 estrangeiros; entraram 57, sendo 36 nacionaes e 21 estrangeiros; sahiram 81, sendo 55 nacionaes e 26 estrangeiros, falleceram 9 sendo 5 nacionaes e 4 estrangeiros, e existem 1.920, sendo 817 nacionaes e 1.103 estrangeiros.

O movimento da Sala do Banco e dos consultorios publicos foi, no mesmo dia, de 1.761 consultantes para os quaes se aviaram 1.646 receitas, foram praticadas 129 extracções de dentes e 275 curativos e pequenas operações.

Vinculações sul-americanas

O turismo como meio de approximação

Subordinados a estes titulos os jornaes platinos trazem importantes declarações feitas á reportagem pelo Sr. Manuel Bernardez, na sua passagem por Buenos Aires e Montevidéo a respeito dos meios mais efficazes para aproveitar a paralysação produzida pela guerra nas viagens de prazer á Europa, no sentido de orientar para rumos americanos as caravanas de *touristes*, os grandes contingentes de familias distinctas e abastadas que todos os annos iam daqui para o velho mundo, esquecendo ou ignorando que esse continente está em condições de lhes offerecer quanto á doçura dos climas e á belleza das paisagens possa brindar para o prazer da vida e o repouso amavel em qualquer canto do planeta.

O Sr. Manuel Bernardez que tinha conversado a esse respeito com o nosso Chanceller antes de sua partida, externou na reportagem as idéas do Dr. Lauro Muller consubstanciadas num plano de evidente transcendencia se fôr posto em execução com sentido pratico e elementos capazes.

A enunciação dessas opportunas idéas do Dr. Lauro Muller causou no Rio da Prata a mais grata impressão, sendo acolhida a idéa com geral adhesão nas duas capitaes platinas. Segundo os mesmos jornaes, o Sr. Ministro das Relações Exteriores da Republica Argentina, Dr. José Luiz Muratúre teve para o pensamento palavras de franca sympathia, especialmente pela benefica influencia que nas rodas internacionaes terá a approximação das altas classes sociaes dos paizes que pela sua posição geographica estão em condições de aproveitar deste intercambio de turistas. O governo uruguayo declarou a respeito o mesmo decidido interesse, e a Camara Municipal de Montevidéo convidou o Sr. Bernardez para uma sessão especial em que o assumpto foi tratado extensamente, adoptando-se em geral o plano exposto pelo Dr. Lauro Muller, e sendo nomeada uma commissão para aconselhar os meios de tomar uma iniciativa encaminhada a levar a idéa adiante.

Julgamos conveniente reproduzir a parte da reportagem que expõe o plano internacional evidenciando o seu grande interesse reciproco:

"Trata-se, disse o Sr. Bernardez, de organizar e pôr em acção um plano simples e vasto, de conveniencia para todos nós — especialmente e de immediato para a Argentina, Brasil, Uruguay e Chile — tendendo a systematizar, nas épocas opportunas do anno, segundo o clima e as condições de cada paiz, a translação successiva e periodica das caravanas elegantes, que tanto no Brasil quanto na Argentina, e proporcionalmente em todos os paizes do continente emigram todos os annos para se subtrahir á incommodidade ou ao rigor dos seus climas. Até hoje este proposito estava contrariado pela velha rotina da viagem á Europa, mas a guerra veiu tambem disso a nos abrir os olhos, dar ensejo para ver se podemos contar com os nossos proprios recursos, como sem duvida podemos, fartamente e com a chance de encontrarmos surprezas e novidades que já não póde offerecer o Velho Mundo. O General Roca era um convencido disso e aconselhava as viagens reciprocas certo de que esses prestigiosos movimentos periodicos do alto mundo social não só serviam fins de utilidade material, senão tambem interesses moraes de uma ordem superior. Com a mesma convicção, o Dr. Lauro Muller, continuador eminente da obra de Rio Branco na politica de approximação sul-americana que professa lealmente o Brasil, empresta a este pensamento o prestigio da sua alta sancção e mais do que isso, de seu sabio conselho orientador, tendo já servido a causa da approximação continental como grande Ministro da Viação que foi do governo de Rodrigues Alves que organizou o Brasil para seus grandes destinos. Quando fiz minhas despedidas ao illustre Chanceller brasileiro, tive occasião de ouvir delle a mais clara e convincente synthese de que o turismo sul-americano póde e deve fazer para servir seus propositos habituaes de vida agradavel, e para servir no mesmo tempo ideaes elevados de approximação, que motivarão sympathias, de sympathias que gerarão amisades, de amisades que formarão o mais forte vinculo da solidariedade continental — confirmando a obra diplomatica dos governos com a obra espiritual dos povos, consumada gentilmente nestas amaveis convivencias das duas *élites* sociaes. Montevidéo, capital do verão; Rio, capital do inverno, Buenos Aires, capital do outomno — tal é a formula concreta do Dr. Lauro Muller — e sobre essa base das capitaes, um systema organizado de excursões aos interiores dos paizes respectivos — excursões através do Brasil meridional fazendo a viagem por estrada de ferro do Rio ao Rio da Prata; através da Argentina percorrendo o pampa immenso até os Andes, indo até o sul patagonico em viagens como a do *Blucher*; através e ao longo do Chile, indo primeiro de Mendoza, até Santiago e dalli pelo valle central que é um vergel continuo até o magestoso Bio-Bio. Tal é o pensamento do Chanceller do Brasil que na sua simplicidade grandiosa pelo immenso sector continental que abrange, reune todos os aspectos basicos do problema, contemplando todos os interesses que, sem esforço artificial podem entrar no plano, e leva na sua entranha um activo principio de vinculações internacionaes".

Até aqui a parte da reportagem que explica o pensamento. Sabemos que o governo municipal de Montevidéo, entre os alvitres iniciaes, que estuda, proporá uma reunião de delegados dos municipios das quatro capitaes, Rio, Buenos Aires, Santiago e Montevidéo para tratar deste importante assumpto

NICTHEROY

O Sr. Dr. Nilo Peçanha conservou-se hontem durante o dia em sua residencia particular, no palacete do Icarahy onde despachou o expediente de Palacio, em companhia do Secretario da presidencia, Dr. Teixeira Leite Filho e o expediente do Estado, com o Secretario Geral, Sr. Mattoso Maia Forte.

S. Ex. não recebeu pessoa alguma, a não ser os altos funccionarios do Estado e varios directores de serviço.

Reforma da Administração Publica — O jornal official do Estado publicará hoje o novo decreto do Sr. Dr. Nilo Peçanha, reformando a Administração Publica do Estado do Rio de Janeiro.

E' um longo e minucioso trabalho, abrangendo todos os ramos dos serviços publicos no Estado, nos quaes supprime cargos e repartições inteiras, diminue ordenados e dá outras providencias do rigorosa economia.

O Sr. Dr. Nilo Peçanha mostrou-se inexoravel para salvar o Estado da dolorosa angustia financeira em que ora elle se debate, e S. Ex. está disposto, mesmo supportando os maiores obstaculos, a levar até o fim o seu programma economico.

A começar pelos subsidios e verba de representação do Presidente do Estado, o côrte formidavel vem attingindo aquelles que, como seus funccionarios, recebem dinheiros do Estado fluminense.

Com a execução da nova lei, dentro de um tempo muito limitado, pensa o Dr. Nilo Peçanha que o Estado do Rio terá as suas finanças concertadas e occupando, de novo, o logar que lhe pertence no seio da Federação.

Pagamentos no Estado. — A Thesouraria do Estado fará hoje o pagamento da folha da Directoria Geral.

Policia. — Por actos de hontem do Sr. Dr. Macedo Torres, Chefe de Policia, foram exonerados os seguintes agentes do gabinete de Investigações e Capturas: Ernesto de Azevedo Corrêa, Virgilio Lopes da Costa, Oswaldo Barreto, Carlos de Souza Costa, Antonio Gomes da Silva, Renato Amorim e Antonio Baptista dos Santos.

"Habeas-corpus" concedido pelo Juiz Federal. — Por despacho de hontem, do Sr. Dr. Octavio Kelly, Juiz Seccional, foi concedido o "habeas-corpus" impetrado por Francisco Portugal, em seu favor por achar-se recolhido preso á Casa de Detenção desde o dia 29 de Dezembro ultimo, accusado de haver tentado introduzir moeda falsa em circulação em S. José de Merity, no municipio de Iguassú.

Em favor do paciente foi expedido logo mandado de soltura, se por "al" não estiver preso.

— No mesmo Juizo o advogado Roberto Monteiro da Silva impetrou hontem um "habeas-corpus" em favor de Antonio Cosenza, de nacionalidade italiana, e que se acha preso na Casa de Detenção desde 29 de Dezembro ultimo e envolvido em crime identico e no mesmo logar.

O Juiz designou o dia de hoje para ser ouvido o paciente e requisitou informações das autoridades detentoras.

A proxima sessão do Jury. — Para a proxima sessão do Tribunal do Jury, a reunir-se nesta cidade no dia 25 do corrente, já estão preparados para julgamento os accusados Americo Alves Bellas, João Pereira Barreto, Belmiro Paulo Cesar de Andrade e Manuel José Lopes.

O Jury funccionará no edificio provisorio da Camara Municipal.

O Dr. Pinho Junior, Juiz de Direito da 2ª Vara, expediu precatorias aos Juizes de Direito de Fortaleza, Capital do Ceará e 1ª Vara Criminal do Districto Federal, para intimação das testemunhas de João Pereira Barreto.

Tribunal da Relação — Tendo comparecido apenas o Sr. Desembargador Carlos Bastos, Presidente, não se reuniu hontem, em sessão, o Tribunal da Relação.

Licença a um magistrado — Ao Sr. Dr. Arthur Pereira Valentim, Juiz de Direito da comarca de Araruama, foram concedidos 30 dias de licença, na fórma da lei, para tratamento de saude.

Prefeitura Municipal — Directoria de Hygiene. — São convidados a fazerem apresentar a essa Directoria, afim de serem examinados, os meios de transportes de suas mercadorias, os Srs.: Silva & Lopes, Silvino da Costa Ribeiro, Guilherme de Souza Mendes, Antonio Joaquim de Seixas, Antonio Coelho, Frederico Alves Rosinha, Idalino Pereira de Oliveira, João Tavares, Manuel Alves Coimbra Antonio Azevedo, Antonio Pestana & Comp. João de Figueiredo, Henrique de Souza, Manuel Figueira, Manuel da Camara Brazão, Guilherme Fernandez, Cordeiro & C., e Albana Peixoto; e bem assim a comparecerem na mesma Repartição, afim de darem explicações com relação ás respectivas petições, os Srs.: Sebastião Coelho de Lima, Ramos & C., Silvino do Nascimento Lopes, Manuel Albino Dias & Antunes, José de Andrade Junior, Victorino Gonçalves e Marques & C.

Assembléa nilista — Presidida pelo Sr. João Guimarães, realizou-se hontem, reunião naquella Assembléa. Serviram de secretarios os Srs. Benedicto Peixoto e Santos Abreu, supplentes de secretarios.

Feita a primeira chamada verificou-se não haver numero para ser aberta a sessão. Aguardaram-se os tres quartos de hora, procedeu-se a nova chamada e, não havendo ainda numero legal, o Presidente levantou a sessão.

De bordo de uma barca ao mar — Pereceu afogado — De bordo da barca "Sexta" que partiu do Cáes do Pharoux ás 21 horas e 20 minutos com destino a esta capital atirou-se ao mar, quando a embarcação navegava ao meio da bahia, o portuguez Manuel Rodrigues da Costa, morador á rua General Camara n. 209, sobrado.

De subito foi avisado o mestre da barca Joaquim Soares, que mandou parar a embarcação, atirando "salva-vidas", sendo infructiferos todos os esforços para salvar o tresloucado homem.

Manuel Rodrigues da Costa deixou sobre um banco da barca um chapéo de palhinha e uma carteira de notas, na qual havia escripturação de que nos mezes de Novembro e Dezembro tinha feito calças para a CasaColombo.

Tomou conhecimento a policia de Nictheroy.

Discussão, tiros e hospital — Hontem ás 21 horas e 30 minutos travaram forte discussão no porto dos Coqueiros, o maritimo Manuel Boquilha e o operario Alberto Soares ambos moradores no mesmo logar.

No auge da disputa, Boquilha sacou do revólver e alvejou o seu contendor, indo um dos projectis attingir o ante-braço esquerdo alojando-se no quadril do mesmo lado.

A Assistencia soccorreu o ferido no local e o transportou para o Hospital de S. João Baptista.

Collegio Brasil. — Fundado em 1902 — Ensino solido. — Prepara candidatos para exames de admissão. Boa alimentação. Clima muito salubre. Reabertura das aulas a 1º de Fevereiro. Peçam estatutos. Cubango — Nictheroy. (C.18.969

Generos alimenticios, bons [illegible] "Colombo". (A. 14.536

A EUROPA EM GUERRA

A imprensa de Inglaterra perante a politica portugueza

A ACERBA CRITICA DO «TIMES»

A BULGARIA E A SERVIA

Novo conflicto em perspectiva

O SARILHO BALKANICO

A attitude á ultima hora tomada pela Bulgaria com relação á Servia faz prever que mais um Estado europeu vae entrar no grande conflicto.

Hontem era a Rumania que se preparava e mobilisava apressadamente o seu exercito, hoje é a Bulgaria que manda uma nota á Servia em termos tão asperos, que quasi corresponde a uma declaração de guerra.

Quaes os motivos? Todos são bons quando visam ao mesmo fim, quando se conjugam para o mesmo *desideratum*. Os motivos allegados no caso sujeito, apparentes ou reaes, são muito simples. A Servia maltrata os bulgaros que residem no seu territorio. E a Bulgaria que faz? Exige a restituição immediata dos seus nacionaes prisioneiros dos servios, e como se a exigencia fosse modesta de mais, reclama, sobre ella, uma indemnisação a favor dos mesmos.

E' o rastilho, e é quanto basta para atear o incendio. Se este se limitasse ás duas nações que de ha muito se não vêem com bons olhos, e se nellas se localisasse, é possivel que dahi não viesse grande mal ao mundo, mas o peor é que elle deverá arrastar comsigo todos os Balkans. E desde que se tornem ostensivamente bellicas essas rivalidades entre dous povos balkanicos, todos os outros entrarão na arena, uns para reivindictas e reconquistas de territorio, outros para se collocarem abertamente ao lado das potencias belligerantes, cuja causa perfilham.

A Bulgaria, emfim, é um novo symptoma de que tende a aggravar-se, a generalisar-se, e, peor do que isso, a prolongar-se a conflagração europêa.

Chegam-nos jornaes inglezes, que rapidamente percorremos, não tanto ainda assim que nos passe despercebida a opinião dessa imprensa com relação á attitude dos politicos portuguezes no momento em que a Europa se debate numa guerra exterminadora.

Acabava de estabelecer-se a scisão radical entre democraticos e unionistas, acabavam estes de renunciar ao seu mandato de representantes da Nação no Congresso.

Na imprensa, tanto na de Lisboa como na do Porto, anavalhavam-se uns aos outros, e attingia a temperatura rubra a questão de Portugal mandar ou não mandar gente para a guerra.

E' no meio deste furor polemista, nesta situação deveras incomprehensivel desde aquella sessão extraordinaria do Congresso em que os partidos votaram por unanimidade tudo o que lhe propoz o Sr. Bernardino Machado, no sentido de Portugal se collocar incondicionalmente ao lado da Inglaterra, a sua alliada, é no auge desta campanha desenfreada e virulenta, que surge a imprensa ingleza a lamentar essa ultima, mas ainda não definitiva e irrevogavel phase da orientação dos actuaes politicos portuguezes. E seria omissão não confessar que ella a faz de uma fórma deveras deprimente para todos elles.

Salienta-se na acerba critica o *Times*, jornal que, como sabem, faz opinião em Inglaterra, e esse lamenta em termos duros o que se passa em Portugal, e põe em parallelo o procedimento desses politicos com a attitude dos irlandezes, que de subito deram treguas á campanha do *home-rule*, esqueceram todas as desavenças intestinas e apontaram as armas para o inimigo, commum, que era o estrangeiro.

Não ha duvida que esta attitude da imprensa de Londres devia ter pesado no animo esclarecido do Presidente da Republica e talvez não contribuisse pouco para o gesto historico de 23 de Janeiro, em virtude do qual passaram para as mãos de um general, experiente e prestigioso, os destinos da patria portugueza.

Feridos allemães que chegam a Berlim e são retirados dos trens pelos enfermeiros

da Inglaterra, se lançou em 1912 ao paciente papel um importante programma naval que se pensou primeiro mandar executar em estaleiros inglezes e com auxilio da Grã-Bretanha. Comprehendia:

1º—Uma esquadra de 2 navios de linha de 21.000 toneladas cada um, 3 cruzadores de 4.000 toneladas cada um, tres grandes destroyers e 9 mais pequenos.

2º — Navios guarda-costas; 6 grandes destroyers, 6 mais pequenos e seis submersiveis.

3º—Navios auxiliares.

4º — Navios para o serviço colonial.

Pensou-se tambem na construcção de um estaleiro nacional.

Deste "programma maximo" extrahiu-se então um "programma minimo" constando de dous cruzadores, seis destroyers, tres submersiveis e um navio auxiliar de submarinos.

A execução deste programma foi confiada a um grupo de firmas inglezas.

Até que ponto se levou essa execução nas condições extremamente desfavoraveis em que o Thesouro se encontra, é impossivel de dizer; mas em todo o caso não é de suppor que as forças maritimas de Portugal sejam actualmente superiores ás que o ultimo "Nauticus" indica. São as seguintes:

Um prehistorico couraçado de 1876, que é utilisado como escola e não tem valor algum combativo; quatro cruzadores protegidos, de que o mais pequeno tem 1.660, o maior 4.250 toneladas, e que foram construidos ha 16 para 18 annos.

A sua velocidade oscila entre 18 a 22 milhas, é pois insufficiente. Quanto a armamento, se não se impõe pelo calibre, impressiona pela variedade: possuem nada menos de quatro calibres differentes de 15 cm. para baixo. Quatorze canhoneiras, das quaes oito datam do seculo passado e apenas uma possue alguma velocidade ((16,5 milhas); quatro pequenas canhoneiras fluviaes de 20 a 70 toneladas; tres torpedeiros de 25 a 27 milhas de velocidade, um submersivel do typo "fint" e um navio para fundear minas.

Como se trata de velhas e insignificantes unidades, não é de suppôr que o seu apparecimento nos mares, caso venha a realizar-se, tenha alguma influencia na guerra maritima. Para a Grã-Bretanha, em materia de operações navaes, só têm importancia quando muito os portos portuguezes como base de operações, e sobre esses portos podia ella dispôr mesmo que Portugal não tomasse parte activa na guerra. Com que força poderia esse debil paiz, tão dependente da Inglaterra, oppôr-se a que esta abusasse dos seus portos?

Portugal ligou o seu destino ao dos inimigos da Allemanha: elle saberá que joga a ultima cartada e verá o final que o espera."

NÃO HA DOUS SEM TRES

A anecdota é referida pelo *Homme Enchaine*, o novo periodico de Clemenceau.

"Era por occasião do famoso "pedaço de papel velho" que foi mandado pela Austria a Belgrado, a proposito do assassinato do herdeiro da corôa. Havia, então, muitas conferencias em Schoenbrunn. Parece que em certo dia, durante uma dessas conferencias, Francisco José perguntou ao General Conrado de Hoetzendorf:

— Já teve opportunidade de assistir a uma guerra?

— Não, Sir, foi a presposta.

— Pois eu, respondeu o velho Imperador, já perdi duas.

E nós (accrescenta o *Homme Enchaine*) estamos perfeitamente convencidos que elle perderá ainda uma terceira. Não ha dous sem tres".

O CACAO CONTRABANDO DE GUERRA?

Annunciam os jornaes de Londres que o governo de Sua Magestade acaba de incluir na lista de contrabando de guerra o cacáo, prohibindo a sua exportação para todos os portos da Europa e o mar Negro, exceptuados os portos russos do Baltico.

Ora, sendo o Brasil um dos paizes onde maior é a producção do cacáo, constituindo a principal riqueza de alguns Estados do Norte, como a Bahia, esse acto do governo inglez vem prejudicar os interesses de um paiz neutro e amigo, como é o Brasil. Da lista foi excluido o chá, porque de outro modo, a propria Inglaterra ficaria tambem prejudicada. Porque então, o chá não é contrabando de guerra?

A medida é tanto mais odiosa, quanto foi aberta excepção para o cacáo exportado pela França, Hespanha, Portugal e Russia.

Ora, coincidindo essa prohibição com as ultimas vendas feitas pelo Estado da Bahia não poderá essa exhibição ser interpretada pelo Brasil, de outro modo senão como uma represalia.

A nossa chancellaria deve intervir no assumpto para proteger o nosso commercio exterior já tão prejudicado com outros actos semelhantes dos paizes em guerra.

UM QUE ROUBOU AO LADRÃO

Em uma villa da Lorena. Dous officiaes allemães penetram, revólver em punho, em uma casa deixada aos cuidados de uma pobre velha. Um delles, divisando um grande armario, abre-o sem muita ceremonia e põe-se a tirar tudo quanto vae encontrando. O companheiro limitta-lhe o exemplo e tendo encontrado algumas moedas de ouro, sob uma pilha de roupa, esconde-as no bolso sem dizer uma palavra. Imagine-se o espanto e terror da pobre velha.

No dia seguinte os dous officiaes abandonam a habitação. Aquelle que havia retirado as moedas de ouro, caminha mais vagarosamente que o companheiro e, aproveitando um instante em que por elle não é visto, vae ter com a velha, entrega-lhe as moedas roubadas e diz-lhe em muito bom francez:

— Tome, mulher, as suas moedas. Quando hontem vi o meu camarada abrir o seu armario, fiquei certo que se elle descobrisse qualquer cousa de valor, esta qualquer cousa ficaria para sempre perdida para vós. Preferi tomar o dinheiro, porque assim me é possivel restituil-o ao seu dono.

Infelizmente não são muitos os actos semelhantes a este que nos tem revelado a guerra.

CARTAS DE LISBOA

Portugal e o conflicto europeu

12 — I — 1915

Eis como a "Vossische Zeitung" commenta as noticias chegadas na Allemanha de uma provavel coparticipação de Portugal na guerra européa.

Naturalmente o correspondente em Lisboa dinante das manifestações calorosas havidas no Parlamento portuguez nas sessões de 7 de Agosto e 23 de Novembro ultimo suppoz, que immediatamente a nação portugueza tomasse armas para combater ao lado da Inglaterra.

Tal, porém, não se deu e já são passados longos mezes, sem que nada se tenha feito para attingir a esse objectivo.

Se combates têm havido, esses são de rhetorica patriotica, tanto no Parlamento como na imprensa.

Segue o artigo referido:

"O poder defensivo de Portugal consiste, durante a paz, em 25.000 a 30.000 homens das differentes armas. Depois além disso de cerca de 5.000 homens de marinha, 5.000 soldados da guarda republicana que fazem serviço de policia e estão sujeitos ao Ministerio do Interior e 3.000 homens da guarda fiscal, dependentes do Ministerio das Finanças.

A guarda republicana é bem instruida e armada, mas não deve empregar-se fóra do territorio nacional.

O exercito permanente de Portugal é tão pouco mobilisavel como a marinha.

Em todo o caso o systema meio miliciano deste paiz permitte, na melhor das hypotheses, pôr 100.000 homens em pé de guerra. Só nos ultimos annos se começaram em Portugal a fabricar munições de infanteria.

Quanto as munições de artilheria (Schneider-Canet de 7,5 centimetros) continuam a ser encommendadas no estrangeiro.

Na primavera do corrente anno declarou o Ministro da Guerra no Parlamento que faltava tudo para se poder mobilisar o exercito. Não havia uniformes nem botas para a infanteria, a cavallaria estava sem munições. Nos serviços de transportes em campanha ninguem tinha pensado até hoje.

Por outro lado é preciso não depreciar o valor dos portuguezes como soldados.

As naturaes qualidades guerreiras do povo que durante seculos dominou militarmente o mundo encontram-se ainda hoje em cada soldado portuguez. Este [illegible] é modesto, tenaz e perseverante, corajoso e geralmente bom atirador.

Assisti a exercicios de tiro de artilheria sobre alvos fluctuantes que me demonstraram maravilhosas qualidades de atirador.

A disciplina é que é uma cousa que o soldado portuguez só conhece por ouvir dizer.

Tambem durante o combate não conhece disciplina de fogo e desperdiça enormemente as munições como eu proprio tive occasião de verificar pessoalmente nas lutas da revolução e da contra revolução.

Seria pois loucura temermos a influencia exercida pela intervenção de Portugal, caso elle se decida a intervir.

O final da guerra não seria adiado nem por uma hora siquer.

A verdadeira razão pela qual a Grã-Bretanha se esforça por lançar o pobre Portugal na guerra é porque isso representaria para nós um prejuizo economico. A nossa exportação para Portugal anda por 62 milhões de marcos e no porto de Lisboa ha 37 navios allemães do commercio e 10 austriacos. Tambem portanto neste caso a vida de uma nacionalidade é sacrificada aos odios da Inglaterra.

Ha muito que existia em Portugal a convicção de que se não podia adiar por mais tempo a construcção de uma esquadra e foi por isso que, sob os conselhos

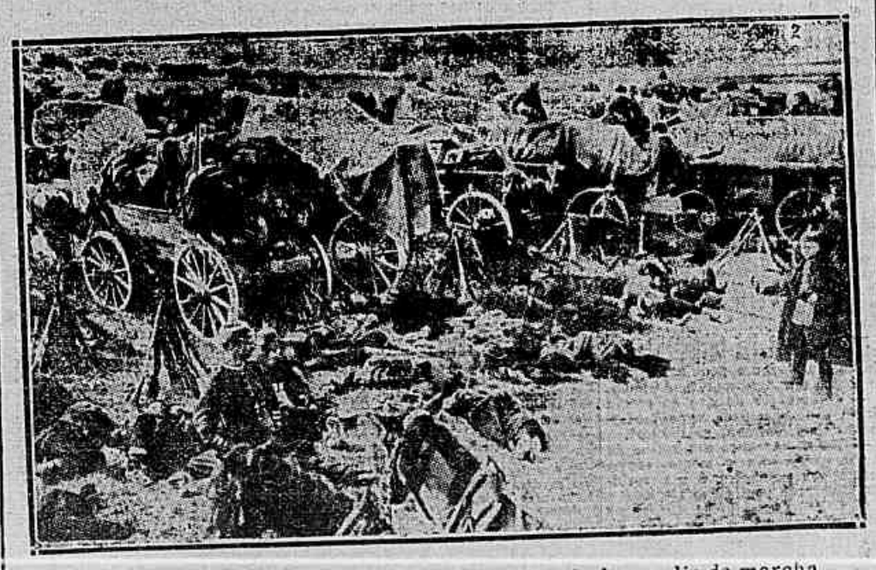

Comboio allemão de viveres e muuições depois de um dia de marcha

TELEGRAMMAS

A Allemanha só tem quatro navios de guerra nos mares do mundo

UM NETO DE KRUGER ACCUSADO DE TRAHIÇÃO

Augmenta a luta de artilheria

Combates entre inglezes e allemães

Os reservistas italianos promptos á primeira chamada

Os allemaes retiram-se a vista de um contra ataque dos francezes

Paris, 2 (H). — Communicado official das 11 horas da noite de hontem:

"A noite de 31 correu calma. De manhã, porém, o inimigo atacou violentamente as trincheiras que occupámos ao norte da estrada que liga Bethune e La Bassée, e, não obstante o vigor da arremettida, teve de retirar-se diante de um contra-ataque das nossas tropas, deixando no campo da luta numerosos mortos.

Os allemães tentaram uma surpreza em Beaumont-Hamel, nas proximidades de Albert. Repellidos, porém, com extdema energia, fugiram abandonando muitos explosivos.

Na Argonne nota-se grande actividade.

Na região de Fontaine-Madame repellimos outro ataque, e tivemos de evacuar, aliás, sem perdas de vidas, uma trincheira destruida por mina.

Nos Vosges e na Alsacia a situação continúa inalterada.

A neve cahe ahi em abundancia.

Um official allemão accusado de ser autor da destruição de uma ponte Canadian Pacific Railway

New York, 2 (H). — Telegrapham de Vancereho, Maine:

"Foi destruida por meio da dynamite uma parte da ponte da "Canadian Pacific Railway" sobre o Rio Santa Cruz.

O acto criminoso é attribuido a um official allemão, que foi preso pelas autoridades locaes.

A situação em Charleroi é horrivel

Amsterdam, 2 (A). — Noticias aqui recebidas dizem que a situação em Charleroi é terrivel, empenhando-se as autoridades allemãs em conter a população, que se acha acossada pela fôme, devido a falta de generos de alimentação.

A lucta da artilheria augmenta — Ataque a um porto inglez

A acção na estrada de Bethune a La Bassée

Paris, 2 (H). — Communicado official das 3 horas da tarde:

"Todo o dia de hontem foi assignalado por uma recrudescencia de intensidade da luta de artilheria.

O inimigo repetiu uma série de ataques em que foi sempre repellido com grandes perdas.

Na Belgica, a artilheria pesada dos allemães desenvolveu grande actividade contra a frente das tropas belgas nas redondezas de Ypres.

Canhoneio violentissimo entre o Lys e o Somme.

Para os lados de Cuinchy, um regimento allemão atacou um posto inglez que foi obrigado a ceder.

Mas depois de uma série de contra-ataques, os inglezes recuperaram o terreno perdido e tomaram as trincheiras inimigas.

A acção assignalada hontem na estrada de Béthune a La Bassée foi brilhantissima para os francezes.

As forças inimigas empenhadas no combate não eram inferiores a um batalhão, mas o nosso contra-ataque á baioneta foi decisivo.

Dos allemães, os que não foram mortos cahiram prisioneiros; poucos conseguidam alcançar as trincheiras vivos.

Nossa artilheria de calibre grosso bombardeou a estação da estrada de ferro de Noyon, onde os allemães faziam operações de abastecimento de viveres ás tropas, provocando duas explosões cuja fumaça durou duas horas e meia".

NO MAR

Sómente existem nos mares do mundo quatro navios de guerra allemães

Paris, 2. (H). — O correspondente do "Matin", em Londres, telegrapha daili dizendo que o Sr. Winston Churchill, Primeiro Lord do Almirantado, declarou que actualmente só existem nos mares do mundo quatro vasos de guerra allemães, que são: o "Karlsruhe", o "Dresden", o "Kronprinz Wilhelm" e o "Eitel Friedrich". Os dous ultimos estavam escondidos em aguas fluviaes da America do Sul.

Chegada a Algeciras de navios inglezes

Madrid, 2 (A). — Telegrapham de Algeciras, annunciando que entrou naquelle porto, um couraçado inglez, que depois de ter feito alguns reparos num dos mastros, tornou a sahir.

Tambem entrou no mesmo porto, um transporte inglez, que conduz numerosas tropas.

A esquadra turca bombardeou um porto no Mar do Norte.

New York, 2 (A). — Um communicado official de Constantinopla, diz que no dia 25 do mez findo, a esquadra turca bombardeou, com exito, uma praça forte russa sobre o Mar Negro, causando-lhe importantes prejuizos

NA INGLATERRA

Reabertura do Parlamento — Declaração do "leader" unionista

Londres, 2. (H). — Reabriu-se hoje o Parlamento. Na Camara dos Communs, o Sr. Bonar Law, "leader" unionista, explicando a attitude do Partido perante o Governo liberal, declarou que a opposição não assume nenhuma responsabilidade na direcção da guerra. O orador accrescentou que a opposição não renunciava ao seu direito de critica aos actos do Governo, mas que essa critica seria sempre exercida fóra do circulo estreito dos interesses partidarios.

Declaração identica foi feita na Camara dos Lords pelo Marquez de Lansdowne.

NA ALLEMANHA

Morte de um filho do General von Kluck

Berlim, 2 (H). — (Via New York). — O Tenente da Armada von Kluck, filho mais velho do General do mesmo nome, morreu em Middelkerke por occasião do recente combate de artilheria que alli se travou.

O Deputado socialista Ledebour deixou o partido

New York, 2 (A). — Um radiogramma de Berlim annuncia que o Deputado socialista Ledebour, abandonou aquelle partido.

NO AR

Avistam-se no porto diversos dirigiveis allemães

Dover, 2 (H). — Durante a noite de hontem foram avistados sobre o estreito diversos dirigiveis allemães que não conseguiram approximar-se da cidade.

Diversos aeroplanos abatidos pelos francezes

New York, 2 (A). — O torpedeiro francez 219, abateu em frente a Nieuport, varios aeroplanos allemães que bombardeavam Bailleul.

Proezas dos aeroplanos allemães

Paris, 2 (A). — Um aeroplano allemão, atirou varias bombas sobre a cidade de Nancy, sendo obrigado a fugir para não ser alcançado pelo nutrido fogo de artilheria, que contra elle foi dirigido.

Outro aeroplano allemão atirou diversas bombas sobre Pont-á-Mousson, produzindo estragos sem importancia. Tambem passaram sobre Luneville e Remiremont, dous aeroplanos allemães, que atiraram algumas bombas, qu nenhum effeito tiveram.

NOTICIAS DA ITALIA

Os administradores de um banco demittem-se

Milão, 2 (D). — Os administradores do Banco Commercial que são naturaes dos paizes belligerantes, demittiram-se das suas funcções naquelle estabelecimento.

Uma importante carta do Sr. Giolitti

Roma, 2 (E). — O Sr. Giolitti escreveu uma carta ao Sr. Camillo Peano desmentindo a lenda que se estava formando a respeito das suas pretensas relações com o principe de Bolow, Embaixador da Allemanha na Italia, e da opinião attribuida ao Sr. Giolitti de que a Italia deve manter-se de maneira a guardar absoluta neutralidade em todos os casos.

O Sr. Giolitti, na sua carta, diz que viu o Principe de Bolow uma unica vez conversando com elle, academicamente, a respeito dos grandes acontecimentos, mas não entrou de nenhum modo no argumento sobre a attitude da Italia. O Sr. Giolitti diz que considera a guerra uma desgraça que só deve ser affrontada quando isso fôr necessario á honra e aos grandes interesses da paiz. Por sentimento, todos podem lançar a sua vida, mas não a do paiz. Em caso de necessidade não hesitaria em affrontar a guerra, como já o provou, mas não lhe parecia improvavel que [illegible]

se pudesse obter egual resultado sem a guerra.

No emtanto, não sendo governo, faltam-lhe os elementos para um julgamento completo.

Os reservistas italianos

Londres, 2. (H). — Os reservistas italianos residentes na Inglaterra receberam aviso de estar promptos para se apresentarem ao serviço á primeira chamada.

RUSSOS, ALLEMÃES E AUSTRICOS

Um novo exercito russo entra na Hungria

Roma, 2 (A). — Um telegramma de Budapest, informa que um novo exercito russo entrou na Hungria.

Diz ainda o mesmo telogramma que os russos atravessaram a garganta de Dukla, conseguindo contornar a esquerda das forças austro-allemãs.

Uma victoria dos russos sobre os allemães

Petrograd, 2 (H). — O Estado Maior do Exercito annuncia que as tropas russas obtiveram vantagens sobre o inimigo em territorio da Polonia Russa, perto da fronteira da Prussia Oriental.

O grosso do Exercito allemão, diz o communicado, está-se concentrando na região dos rios Bzura e Rawka, um pouco a leste de Lowicz.

Concentra-se um grande exercito austro-allemão em Tekiaschipka

Londres, 2 (A). — Noticias telegraphicas procedentes de Veneza dizem que, segundo informações recebidas de Uskub, um grande Exercito austro-allemão, está sendo concentrado em Tekiaschipka, sobre o Danubio.

A luta nos arredores de Varsovia

Petrograd, 2 (A). — Admitte-se que, devido aos impetuosos ataques dos allemães contra os russos, na estrada de Varsovia a Sochasgew, estes foram obrigados a abandonar as suas posições de primeira linha, parecendo que assim se explica o facto de terem os russos se concentrado na segunda linha de defesa daquella praça.

Os allemães bombardeiam as posições russas

Petrograd, 2 (A). — Os allemães estão bombardeando violentamente as posições russas nas margens do rio Bzura e na região de Rawka.

O estado maior russo expediu ordens no sentido de serem preenchidos, immediatamente, todos os claros que se derem nas fileiras russas alli, sendo-lhes enviados grandes reforços.

O bombardeio de cidade aberta será acto de pirataria

Petrograd, 2 (H). — O Governo resolveu que a partir desta data todo bombardeio de cidade aberta ou indefesa será tratado como acto de pirataria.

NOS BALKANS

Uma nota energica da Bulgaria

Roma, 2 (A). — A Bulgaria dirigiu uma nota, em termos energicos, á Servia, por causa das perseguições de que estão sendo alvo, os bulgaros que alli residem, obrigando-os a se refugiarem no seu paiz. Dizem esses fugitivos que os servios têm commettido as maiores atrocidades contra os bulgaros.

Nessa nota a Bulgaria pede a immediata restituição dos bulgaros que se acham presos e o pagamento de uma indemnisação a favor dos mesmos.

Attribue-se a mais alta importancia a este acto do governo bulgaro, que poderá trazer consequencias muito sérias. Por isso julga-se muito grave a situação nos Balkans.

NA AFRICA

Um neto de Kruger accusado como traidor

New York, 2 (A). — Communicam de Pretoria que será submettido a julgamento alli por crime de traição, Peter Grobiet, neto do General Kruger, membro do Parlamento, sendo accusado de ter apoiado a causa dos allemães.

Um neto de Kruger vae responder a conselho de guerra

Pretoria, 2 (H). — Peter Grobiet, neto do Presidente Kruger e membro do Parlamento, vae ser submettido a conselho de guerra por crime de traição.

Além desse, o conselho de guerra terá de julgar setenta e um burghers que se recusaram a servir na guerra contra os allemães.

NOTICIAS DIVERSAS

A Rainha da Belgica é condecorada pelo Czar da Russia

Havre, 2 (H). — O Principe Youssoupoff acaba de entregar á Rainha da Belgica as insignias da ordem militar de S. Jorge que o Czar Nicolão da Russia lhe conferiu em testunho do heroico devotamento com que Sua Magestade trata dos feridos da guerra.

O Ministro do Brasil visita o Coronel Balagny

Paris, 2 (H). — O Sr. Olyntho de Magalhães, Ministro do Brasil nesta capital visitou o Coronel Balagny, que chefiou a missão militar franceza em S. Paulo, e que se acha aqui em tratamento dos ferimentos que recebeu em campanha.

Um vapor allemão que quer sahir de Buenos Aires

Buenos Aires, 2. (A). — O commandante do navio cargueiro allemão "Gotha" sollicitou permissão ás autoridades maritimas, deste porto, para fazer-se ao mar, com destino ao porto de Bremen, na Allemanha.

O pedido do commandante do "Gotha" não foi attendido.

Loteria Federal
200:000$000
Só jogam 6.000 bilhetes!
Extracção 13 do corrente
(C. 19.157)

COMMUNICADOS OFFICIAES

TELEGRAMMAS DA LEGAÇÃO INGLEZA

O Sr. Robertson, Encarregado de Negocios de Sua Magestade Britannica, recebeu o seguinte communicado:

"LONDRES, 2.—O que abaixo communicamos é um summario das partes officiaes russas de Janeiro 29 a Fevereiro 1, relativamente ás operações das suas forças:

Na Prussia Oriental os russos têm avançado na direcção de Tilsit pelo norte e pelo sul, havendo combatido victoriosamente ao norte de Piekallen e Gumbinnen. Os allemães foram expulsos de Lebegallen.

Na margem direita do Vistula a offensiva do inimigo na direcção de Lipno e Dobrzyn foi repellida, sendo os allemães rechaçados sobre uma linha a noroeste de Wloclawek e abandonando a aldeia de Makow. A cavallaria russa effectuou um bem succedido *raid* através as linhas allemãs ao norte de Serpeiz, capturando muitos prisioneiros.

Na margem esquerda do Vistula houve violentos combates nas proximidades de Borzimow, onde após varios ataques desesperados, os allemães conseguiram estabelecer-se na primeira linha das trincheiras russas. Os russos contra-atacaram e carregaram á baioneta todos os allemães que se achavam nas suas trincheiras, antes de se retirarem para a segunda linha. Os prisioneiros allemães declaram que entre 23 e 30, os allemães perderam 6.000 homens mortos, nesta região.

Nos Carpathos, os combates têm-se desenvolvido em favor dos russos que estão avançando com grandes forças no desfiladeiro de Dukla, e já effectuaram muitos prisioneiros. Entre 26 e 29, os russos tomaram, como prisioneiros, 78 officiaes e 4.005 soldados, só na frente de Nijnia-Wislok.

Na Bukovina tem apenas havido pequenas acções entre as avançadas.

No Caucaso, os turcos foram inteiramente derrotados na batalha de Sufian, sendo-lhes cortadas as communicações para Tabriz. Soffreram enormes perdas e os russos reoccuparam Tabriz no dia 30 de Janeiro.

No Mar Negro, a esquadra russa deu caça aos cruzadores turcos *Breslau* e *Medjidieh*. Foram mettidos a pique varios navios turcos. Um *raid* audacioso feito por uma torpedeira russa em Trebizonda, impoz silencio ás baterias inimigas e causou estragos nos quarteis".

TELEGRAMMAS DA LEGAÇÃO FRANCEZA

O Sr. E. Lanel, Ministro da França, recebeu o seguinte communicado:

"PARIS, 2.—No dia 31, luta de artilheria particularmente viva no norte.

Na frente do Aisne, as baterias francezas demoliram trincheiras em construcção e inutilisaram minas, fazendo cahir em diversas localidades a artilheria allemã.

Calma relativa na Argonne onde os allemães parecem muito ter soffrido nos recentes combates".

Loteria Federal
200:000$000
Só jogam 6.000 bilhetes!
Extracção 13 do corrente
(C. 19.157)

VINGANÇA DE MULHER

UM DRAMA DE AMOR

Seduzida e desprezada — A tiros de revólver
Na rua dos Tymbiras

Todos os pormenores

Sobre a tragedia desenrolada ante-hontem em S. Paulo já noticiada pelo *Jornal do Brasil* em telegramma, encontrámos no *Commercio de S. Paulo* a seguinte desenvolvida narrativa:

"Ainda hontem foi a população paulistana despertada pela noticia de um crime sensacional, de um desses delictos que, embora não encontrem palmas que o applaudam, geram certa admiração, por um dos protagonistas, que, transformando a fraqueza do seu sexo em verdadeira bravura, assumem as proporções de um leão na defesa de seu nome ultrajado, de seu futuro irremediavelmente perdido!

Mais de uma vez diga-se de passagem, se desenrolou entre nós egual tragedia, tecida em torno do mesmo "pivot", levando uma moça, de familia conceituada, á vingança terrivel, mas, em proporção á cobardia de uma traição inominavel.

O de hontem, resume-se em duas palavras: uma desventurada mocinha, illudida e abandonada pelo amante em plena rua, desafivela-lhe a mascara com alguns tiros de revólver, exigindo pela sua honra, a vida de quem a não soube respeitar.

Narremos o caso, tal qual se deu, segundo o depoimento de testemunhas presenciaes e com raizes nas declarações da propria autora do delicto, e victima da lebidinosidade de um cirurgião-dentista, aliás, muito relacionado nesta capital.

Antes, porém, travem os leitores d'*O Commercio* conhecimento com os protagonistas da horrivel tragedia.

Ella, Maria Notari, filha do empreiteiro Carmine Notari, morador á rua Aurora n. 46, conta apenas 21 annos.

E' loura, de altura média, cheia de corpo, mais sympathica do que bonita.

Dous olhos azues, aos quaes montam carinhosa guarda quatro pares de cilios muito crespos, louros como a farta cabelleira.

Elegante, trajando com apuro, com exaggerada faceirice mesmo, Maria é uma dessas figuras que captivam no primeiro golpe de vista.

Feitos os seus estudos no Externato de S. José, e, posteriormente, no Collegio das Damas de S. Vicente de Paulo, a loura Notari fazia actualmente o curso de linguas e de piano com a professora Adele de Falchi, á rua das Palmeiras numero 91.

Era, pois, o que se póde dizer uma moça educada e isto mesmo ella o revela na palestra e nos menores actos; nenhuma rebeldia ás regras do bom tom.

Maria é uma moça *chic*.

Boa filha, amiga affectuosa!

Elle, Arthur Clemente de Souza, de 28 annos, presumiveis, formado em odontologia na Bahia, sua terra natal, ha largo tempo residia neste Estado, tendo antes de clinicar nesta capital, exercido a sua profissão no interior do Estado, em Jaboticabal.

Era de estatura baixa, forte, moreno, usava os bigodes negros aparados á americana.

Era muito affavel, communicativo, intelligente e realmente estimado nesta capital.

Solteiro, como era, o dentista era dado ao namoro, não levando nunca as suas pretenções além do agradavel passatempo, que o fazia esquecer dos aborrecimentos quotidianos.

Clemente tambem trajava-se com certo apuro e era um rapaz educado.

Tinha installado o seu gabinete no centro, residindo, de preferencia, nos arrabaldes.

E' este casal de moços que hontem, como dissemos, ás primeiras horas da manhã, viu de um modo tragico desfeitos todos os seus castellos transformados no sangue de um delicto todos os seus devaneios.

Maria, a "loura Notari", como a chamavam no bairro de Santa Ephigenia, assassinara a tiros de revólver o dentista Clemente.

Quaes, entretanto, teriam sido os antecedentes do crime?

Um drama de amor, de amor incomprehendido, ultrajado pelo ...go, que levara da santidade de um lar pobre e feliz á devassidão de casas suspeitas!

Maria e Clemente amavam-se, mas melhor ella o amava desesperadamente.

O rapaz que, em Maio de 1913, residia para as bandas da rua dos Guayanazes, diariamente dirigia-se ao seu gabinete no centro da cidade, passava pela rua Aurora, pela casa de Maria.

Não raro a encontrava ao portão; cortejou-a, e, uma tarde, passou-lhe, com habilidade,

UM BILHETE

com meia duzia de phrases piegas em meia folha de papel côr de rosa, perfumado.

Ella que não se mostrara indifferente ás demonstrações de sympathia do moço, recebeu o recado, e momentos depois, respondia-o, dando-lhe as melhores esperanças.

E essas phrases piegas, que aos que passaram da quadra dos 20 annos, causam impressão que muito não se afasta do ridiculo, incendiaram a alma da mocinha.

Clemente bem o percebeu, e, habituado a esses torneios de namoro, tirou partido da ingenuidade da rapariga.

Passou a dar-lhe *rendez-vous* no portão, e dias depois a elle, á noite, se abria o jardim da casa.

Prometteu-lhe casamento: renovaram-se os primeiros protestos e re... naquelle recanto da rua ... as mais bellas scenas ... fitas americanas, com o ... cortejo de juras, selladas pelos ... beijos de sempre.

O mez de Maio viu nascer aquelle idyllio!

Passaram-se os mezes, e illudindo a vigilancia dos paes, continuaram os encontros até Setembro.

Clemente, ardilosamente, desviava-a das aulas, levando-a a percorrer em passeatas... romanescas arrabaldes da capital.

Em Setembro do anno passado, porém, o dentista, que julgara completa a sua obra de suggestão, resolveu desferir contra a desculpada creatura, que lhe dera o melhor de sua alma, o ultimo golpe, ...ando-lhe

A CILADA

Um dia, fez-lhe ver que, re... ... lhe apresental-a aos unicos parentes que tinha na capital, umas tias que moravam á rua Couto de Magalhães n. 3. Maria cedeu e, com o moço, para alli se dirigiu de automovel.

O cadaver do dentista Arthur Clemente de Souza, no Necroterio da Policia Central de S. Paulo, e um dos ultimos retratos da accusada Maria Notari.

A tia de Clemente recebeu-a maravilhosamente!

Momentos depois ella tudo comprehendia: estava irremediavelmente perdida!

A "tia" de seu noivo era uma das muitas proxenetas que infestam a capital, zombando da acção da policia.

Clemente, absolutamente senhor da pobre creatura, desviando-a sempre das aulas, mudou de tactica, escolhendo para os seus encontros a casa em que residia, á rua Visconde do Rio Branco numero 42.

Não tardou a apparecer, para ambos o merecido castigo!

Elle, porém, muito calmo, reflectido, encontrou logo a solução para o intrincado problema e á sua victima administrou quantos medicamentos encontrou no mercado.

Tudo lhe sahiu ás avessas, de modo a deixal-os em situação insustentavel.

Findava-se o mez de Dezembro e um momento de indecisão perdel-os-ia!

Clemente fel-a ir á sua casa e mostrou-lhe a conveniencia de realizar a pobre moça a sua fuga immediata para o Rio.

Ella, ahi, numa pensão, o esperaria, para o... casamento.

— Mas, retrucava a moça, por que não nos casamos aqui?

Respondia o rapaz, explicando a série de embaraços financeiros em que, no momento, se achava. Transferiria para alli o seu gabinete e alli edificariam definitivamente o seu lar, sem que o escandalo os mettesse a ridiculo, ennegrecendo a sua grande felicidade.

E tanto fez o moço que Maria resolveu pôr em execução.

A FUGA

No dia 31 de Dezembro, como de costume, sahiu para a aula de Mme. Di Falchi, á rua das Palmeiras.

Com a roupa que na occasião trajava, Maria sahiu, tendo, porém, o cuidado de occultar no seio as suas joias! Clemente forneceu-lhe 100$ para as despezas de viagem, levou-a de automovel á estação.

Reiteraram as juras e... separaram-se.

Chegando ao Rio, Maria hospedou-se na pensão recommendada pelo dentista.

Ahi pernoitou, mas reflectindo sobre a sua situação, resolveu a moça procurar a casa de um primo, o Sr. Onofrino Mandi, residente no bairro do Cattete.

Foi grande o espanto com que a receberam.

Maria, porém, graças ao seu sangue frio, salvou a situação embaraçosa declarando-lhes:

— Não se assustem! Vocês não quizeram passar o Natal comnosco. Tive saudades e... aqui estou para vel-os.

Emquanto isto se passava no Rio entre nós era outra a scena.

A familia Notare vira com dolorosa surpreza o anoitecer do dia 31 de Dezembro sem que voltasse ao lar a filha extremecida.

Nasceram então as primeiras

SUSPEITAS

pois a progenitora e os irmãos de Maria não ignoravam o seu namoro com o dentista.

A Sra. Notare, muito afflicta, correu á residencia da professora, verificando que Maria alli não havia apparecido durante o dia.

Regressando á casa, a pobre senhora achou prudente, tudo narrar ao marido.

E assim fez.

Notare conhecia o dentista, sabia-lhe a residencia e apezar de ser noite fechada, metteu o revólver no bolso, indo procural-o.

Minutos depois dava-se entre ambos

O ENCONTRO

Clemente recebeu-o sorrindo, e, ouvida com muito interesse a dolorosa narrativa que lhe fazia o pae afflicto disse-lhe:

— Ha tres mezes, meu caro Sr. Notare, tudo terminou entre mim e ella.

Dou-lhe minha palavra de honra em como lastimo sinceramente a sua grande dôr.

Maria era uma encantadora menina!

Com tanta calma e segurança respondeu Clemente, que Notare deixou-o em paz, recolhendo-se á casa.

A' esposa repetiu as palavras do dentista, mas esta, segura de que dous dias antes haviam ambos tido o costumado encontro no jardim, convenceu-se de que o moço faltava á verdade.

Sciente de mais este pormenor, e sabedor de que o seu filho Dante, por incumbencia de Maria, fóra, no dia anterior, portador de uma carta para elle, voltou á casa da rua Visconde do Rio Branco.

Clemente recebeu-o com a mesma affabilidade, lastimando que o empreiteiro em nenhuma conta houvesse tomado a sua palavra de honra.

— Mas, a carta que foi entregue ao criado, por meu filho Dante?...

— Que carta? Dante sonhou, por certo.

— Não é possivel!...

— E' facil desfazer o engano; traga-o á minha presença e á de Manuel, o criado, e veremos se elle sustenta a mentira!

— Seja! — fechou a sua segunda entrevista com o dentista, o empreiteiro Notare.

No dia seguinte, um amigo da familia de Maria, procurava o moço, fazendo-lhe ver que não era outro o desejo de Notare senão o de descobrir o paradeiro da menina.

Tudo se remediaria, pois, a familia tinha inteira confiança no seu cavalheirismo!

— E póde confiar! — dizia elle. Que fazer, se de nada sei?

No dia 2, sabbado, Dante e Notare e um amigo voltaram á casa de Clemente, que assim que o viu correu para Manuel dizendo-lhe rapidas palavras.

Duvidando da lealdade do rapaz, Notare perdeu a calma e enfiando-lhe ao rosto o seu revólver, disse-lhe:

— Basta de comedia! Ou contas onde está Maria, ou atravesso-te o craneo com uma bala!

— Póde matar, Sr. Notare; mas assevero-lhe que lhe restará para o resto da vida o remorso de haver assassinado um innocente!

O sangue frio de que se revestiu o rapaz e a firmeza com que proferiu aquellas palavras sentando-se tranquillamente na cama, desarmaram o pobre pae, que se foi embora, felicitando-se de não haver praticado tão feia acção.

Nesse mesmo dia, encontrou-o na cidade, e, lançando mão de um estratagema, disse-lhe:

— Creio tanto na sua palavra, Dr. Clemente, que não hesito em pedir-lhe encarecidamente, que vá á nossa casa tranquillizar a minha pobre mulher. Tenha piedade della; é enorme, como vê, o nosso desespero!

Clemente não pestanejou, e em companhia de Notare foi á rua Aurora.

Refastelou-se numa cadeira de balanço; consolou a pobre mulher, lembrando varios alvitres para a descoberta de Maria.

— Ella está de certo aqui mesmo. Embarcar como? Sem dinheiro?

E, de facto, ella não tirara um real dos cento e poucos mil réis que se achavam na secretaria do empreiteiro.

E retirou-se, promettendo auxiliar a desventurada familia no que estivesse ao seu alcance.

Horas depois chegava um telegramma de Onofrino, communicando achar-se em sua casa a sua prima.

Lendo-o, o empreiteiro não se conteve e exclamou:

— Pobre moço! Devo reparar a injustiça que lhe fiz!

E correu á casa de Clemente e, como o não encontrasse, recommendou á dona da pensão que assim que chegasse, lhe dissesse que o Notare se apressou em ir pedir-lhe desculpas pelo mal que lhe havia causado.

Que perdoasse: era tudo nascido do justo desespero de um pae extremoso!

Restabeleceu-se a calma na casa dos Notare.

Attendendo aos conselhos de seus amigos, o empreiteiro, no dia 3, partiu para o Rio.

Maria desculpou-se como póde; economias feitas na compra de livros, deram-lhe o necessario para a passagem.

Jantaram alegremente.

Depressa, porém, transformou-se a alegria do pobre velho.

A VERDADE

nua dahi a pouco apparecia com toda a sua crueldade.

Maria, a propria Maria, não póde resistir ás palavras de contentamento que o pae ia proferindo, penitenciando-se da injustiça que praticara para com o dentista.

E reproduziu ao vivo, todos os encontros que com elle teve.

Maria, comprehendendo bem o papel ridiculo que Notari inconscientemente representara, atirou-se-lhes aos braços, tudo confessando.

O empreiteiro fez as malas e em companhia da filha, regressou a S. Paulo.

Já havia dado queixa á policia; Clemente, inquirido, negou peremptoriamente ter tido com ella relações de qualquer especie.

Uma vez aqui, proseguiu no processo.

Clemente, porém, possuia a certidão de edade de Maria, pela qual se verificava a sua maioridade.

Estava, pois, seguro de sua impunidade!

A familia Notari tentou ainda um accordo, mas o dentista respondeu-lhe atrevidamente:

— Nada tenho com a honra de sua filha. Entendam-se com o meu advogado, o Dr. Margarido, á rua Direita 28.

Proseguia, pois, o processo já em mãos do Juiz da 3ª Vara Criminal.

Emquanto isto se dava, em casa, Maria era tratada com o maximo rigor.

Encerrada, num quarto, ella alli se alimentava, passando o dia a chorar.

Só então comprehendeu os designios de Clemente, resolvendo praticar

O CRIME

Escreveu-lhe, relembrando o que anteriormente promettera:

— Se fugires ao compromisso mato-te!

E ante-hontem, á noite, ultimou o seu plano.

Hontem, pela manhã, retirou do quarto de seu pae, um revólver Smith and Wesson, carregado com ... balas, vestiu um vestido preto, uma blusa vermelha e occultando o rosto num chale de lã, roupas estas de uma suas tias ha pouco fallecidas, sahiu, pouco antes de 9 horas, a esperar Clemente na rua Tymbiras.

O seu ex-amante, ella o sabia, por alli passaria fatalmente.

Coseu-se a um portão existente ao lado do predio fronteiro ao de n. 1, ahi esperando o rapaz.

Tão bem disfarçada estava Maria, que a criada do predio n. 1, Antonia Serafina, julgou que fosse ella uma das mendigas que habitualmente por alli andam esmolando.

Segundos depois, descia Clemente.

Maria approximou-se e, descobrindo o rosto, deu-se a conhecer.

Pediu-lhe commiseração, não tanto por ella, mas pelo filhinho que, em breve, viria ao mundo!

Elle, surdo a tudo, voltou-lhe as costas, arremessando-lhe aos ouvidos as seguintes palavras:

— Não me aborreças, Maria; não posso casar-me com uma mulher perdida!

E caminhou enfadado.

A moça, que trazia o revólver, sob o chale, perfeitamente preparado, alvejou-o pelas costas.

A' primeira bala elle cahiu.

Debruçou-se sobre o corpo, desfechando contra elle mais cinco tiros.

Ouviu o seu ultimo gemido.

Nada mais viu, a não ser quando se viu presa.

NA POLICIA

Maria, logo depois de praticado o delicto, foi conduzida á Central, prestando declarações ao Dr. Cantinho Filho, 3º Delegado.

Suas declarações, em resumo, nós as damos no que acima fica escripto.

Fez a moça referencias a um documento que acredita estar em poder de Clemente, e no qual ella declara ter sido victima, aos 15 annos, de um outro moço, cujo nome está nelle declarado e ás cartas que lhe escreveu do Rio, endereçando-as a João Oliveira, Posta Restante.

Quanto ao primeiro, ella o affirma que Clemente o extorquiu, dizendo-o necessario para o casamento.

Podel-o-ia ter escripto uma moça intelligente, já iniciada nos segredos da vida, sem comprehender o seu alcance?

A' noite, no posto de Santa Ephigenia, foram ouvidas

AS TESTEMUNHAS

Salvaterra Alcebiades, sapateiro, estabelecido com officina á rua dos Tymbiras, e seu empregado Salvador Sapienza, que nada adiantaram, e Antonia Seraphino, que presenciou a scena.

Esta assevera que "tendo assistido o facto desde o inicio, póde affirmar que a indiciada ao encontrar-se com o moço, não trocou palavra alguma, atirando-o pelas costas!

As testemunhas reconheceram em Maria, apezar do disfarce empregado, a mulher que a tiros de revólver assassinou um moço na rua Tymbiras.

— Maria, que foi recolhida a uma sala do posto, está calma, não se mostrando arrependida do delicto que praticou.

— A prisão foi effectuada pelo soldado da guarda civica Antonio Darra, ou por um popular, segundo affirma a testemunha Antonia.

— O revólver de que se serviu Maria é de seis tiros, typo moderno Smith e Wesson, n. 191.394.

— Encontraram-se nos bolsos da roupa que vestia o morto varios documentos, dinheiro e um revólver carregado com cinco tiros.

O cadaver em seguida ao exame foi enviado para o necroterio da policia, onde será hoje autopsiado pelo Dr. José Libero, medico legista".

CONCURSO DE BICHOS

Gratuito para os leitores do «Jornal do Brasil»

INTERESSANTE CERTAMEN

O BICHO INOFFENSIVO

Vae, afinal, sendo comprehendido pelos nossos leitores o *Concurso dos Bichos*.

Diariamente recebemos grande numero de cartas, umas offerecendo-nos idéas e planos sobre concursos a pôr em pratica, outras agradecendo ao *Jornal do Brasil* a lembrança de ter organizado um concurso que tantos beneficios tem proporcionado aos que lhe prestam attenção.

Não foi, pois, em vão que classificámos o nosso concurso de *Bicho inoffensivo*.

Dissemos bicho inoffensivo, porque ninguem protráe, por causa delle, as suas obrigações para colleccionar os retratos, que diariamente inserimos, dos bichos que formam o concurso estabelecido pelo *Jornal do Brasil*.

Nada custa cortar diariamente, separar e colleccionar os *coupons*.

Findo o prazo, centenas de brindes recahirão em outras tantas collecções de *coupons*, compensando esse pequeno trabalho e a paciencia dispendidos, unicos elementos que dispenderão os candidatos aos referidos brindes.

Certamen eminentemente popular, estabelecemos como premio maior a quantia de *um conto de réis*, porque com essa quantia muita difficuldade se attenua, muita falta se suppre e desapparece.

Os demais premios, como abaixo se diz, consistirão em artigos de utilidade indiscutivel, cousas de que a todo momento se sente a falta numa casa de familia.

Conhecidas algumas das muitas vantagens, vejamos agora o mecanismo do concurso, o seu

MODO DE OPERAR

De um conjunto de cincoenta exemplares do reino animal publicaremos diariamente, em um ou mais "coupons", uma gravura representando cada um delles, que será acompanhado de duas dezenas seguidas de 01 a 00.

Os leitores do "Jornal do Brasil" colleccionarão os retratos desses animaes e quando possuirem dez dos coupons diarios de UM MESMO ANIMAL, apresental-os-ão no nosso escriptorio para trocar por um talão definitivo do animal e dezenas correspondentes.

A EXTRACÇÃO DO CONCURSO SERA' FEITA PELA LOTERIA

Os brindes serão distribuidos pelos numeros que coincidirem com os premios da loteria nacional, extrahida a 24 de Abril de 1915.

OS BRINDES

O 1.º, que será attribuido ao portador do maior numero de collecções, que representem as dezenas e o animal, correspondente ao numero que coincidir com a dezena final do maior premio da loteria, será a quantia de

UM CONTO DE REIS

Os demais, que serão as dezenas correspondentes aos outros brindes, consistirão em uma infinidade de cousas uteis e agradaveis, como se vê da seguinte lista:

Mobilias para salas de visitas, para quartos, apparelhos para jantar, para almoço, para "toilettes", chapéos de chuva e de cabeça, Chiles e Panamás, ternos de roupas sob medida, duzias de camisas, de meias finas, etc. Vinhos finos, charutos, aguas mineraes, trens de cozinha, modestos e uteis ferros para engommar, fogões, talheres, córtes de fazendas, peças de morins, machinas de costura e de escrever, relogios de ouro e prata, despertadores, etc., etc.

O 2.º brinde corresponderá á dezena do 2.º premio; o 3.º á do 3.º e assim por diante.

Se houver mais de um portador de brindes com o mesmo numero de collecções para cada premio, o brinde será sorteado entre os que estiverem em égualdade de condições.

Os brindes correspondentes ás dezenas das approximações serão especialmente designados.

O plano completo será publicado opportunamente

TROCA DE COLLECÇÕES

A troca de collecções dos coupons será feita nas terças e quintas-feiras das 2 ás 4 horas da tarde.

Sómente nesses dias e horas serão trocados os coupons.

Só serão trocadas por talões definitivos as collecções:

1º — Que trouxerem 10 coupons do mesmo bicho e dezena;

2º — Que tiverem bem claros o nome e residencia do colleccionador.

AVISO — Amanhã, quinta-feira, não haverá troca de collecções, sendo feita essa troca na proxima terça-feira.

NOTAS SOCIAES

Concertos

A Sociedade de Concertos Symphonicos realiza a 6 do corrente mais uma das suas apreciadas sessões musicaes.

O concerto effectuar-se-á no Theatro Lyrico, ás 16 horas, constando do programma a protophonia da "Fosca", de Carlos Gomes;

Scenas poeticas, de Godard; um solo de piano, pelo professor Sr. Silva Maia; Fantasia sobre cantos populares hungaros, de Liszt.

Conferencias

No salão do "Jornal do Commercio" deve realizar-se amanhã, ás 16 horas, a conferencia da Sra. Dra. Regina de Quintanilha, sobre o "Theatro Vicentino e Theatro Popular Portuguez".

Illustrará a palestra o caricaturista Sr. Corrêa Dias.

Festas

O Club Gymnastico Portuguez, que acompanha com natural interesse os acontecimentos de Portugal, patria da maioria de seus socios, ora se empenha em auxiliar pecuniariamente a Cruz Vermelha Portugueza, cujos beneficios se fazem precisos junto dos corpos do Exercito lusitano, afastados da metropole para a defesa do pavilhão patrio na Africa.

Para realizar esse desideratum a antiga sociedade promoveu grandes festivaes, que se realizarão nos dias 6 e 8 do corrente, ás 20 ½, sendo representada pelo corpo scenico do Club "O Testamento da Velha", lettra de Gervasio Lobato e D. João da Camara e musica de Cyriaco Cardoso. No primeiro intervallo usará da palavra o Sr. Luiz Assumpção.

Manifestações

O Sr. Dr. Ozorio de Almeida Junior, 2º Delegado Auxiliar, foi hontem alvo de significativa prova de apreço por parte dos seus amigos e funccionarios da Repartição Central da Policia, por motivo do seu anniversario natalicio.

Desde cedo, já a mesa de trabalho do anniversariante se encontrava enfeitada de flores naturaes. Ao chegar á sua Delegacia, o Sr. Dr. Ozorio de Almeida Junior foi recebido entre palmas e flores, usando então da palavra o auxiliar de vehiculos Sr. Francisco Vieira, que em breves palavras fez a apologia do homenageado, quer como exemplar autoridade, quer como particular amigo. Sinceramente satisfeito, agradeceu o anniversariante aquella prova de amizade, hypothecando a todos o seu eterno reconhecimento.

Essa manifestação foi feita na intimidade porque, ha poucos dias, S. S. passou pelo rude golpe de perder um dos seus filhinhos.

Pelas escolas

A Senhorita Edith Mendes Pereira, filha do Sr. Julio Mendes Pereira, official da Secretaria da Viação, terminou ante-hontem o curso da Escola Normal, tendo sido muito felicitada por esse motivo.

Hospedes e viajantes

Chega hoje com sua familia do Rio Grande do Sul o Sr. Major Thomé Peixoto.

— A bordo do paquete inglez "Byron" passou hontem pelo porto desta Capital, com destino á New York, o Sr. Almirante Juan Martin, nomeado ultimamente chefe da commissão naval argentina fiscalisadora dos navios de guerra desta Republica nos Estados Unidos.

O Sr. Almirante Martin, que vae substituir o Almirante Betbeder, recentemente fallecido, desembarcou, indo visitar o Sr. Almirante Alexandrino de Alencar, em seu gabinete de trabalho.

O titular da pasta da Marinha foi, á tarde, á bordo daquelle transatlantico, acompanhado de um ajudante de ordens, retribuir a visita do Sr. Almirante Juan Martin.

Comprimentos

Fazem annos hoje as Exmas. Sras.:

D. Antonietta Magalhães Figueiredo;
D. Adelaide Mello Machado;
D. Alice Noronha;
D. Anna Maria Neiva;
D. Alice Torrerão Gaston;
D. Albertina Maria da Conceição;
D. Cesaria de Oliveira Veiga;
D. Emerenciana Campos;
D. Francisca Paiva;
D. Guilhermina Cardoso;
D. Idalina Gomes da Silva;
D. Isaura Simões;
D. Judith Pereira dos Santos;
D. Maria Brasilina Pinheiro Machado, esposa do Sr. Senador Pinheiro Machado;
Viuva Maria Jacintha Mancebo de Sampaio;
D. Maria Eulalia Pires de Sá.

Os Srs.:

Capitão Antonio Pereira Vallado;
Antonio Joaquim;
Alfredo Rodrigues Loureiro;
A. Pinheiro Brandão;
Braz Vianna;
Domingos Ferreira;
Edyllo Rosas;
Estevam Pires Ferrão;
Emilio Neustadt.;
Edmundo Coqueiro, redactor do "Correio de Maxambomba";
Dr. Euclydes de Oliveira Aguiar;
Dr. Francisco da Luz Carrascosa;
Francisco Ribeiro;
José Braz dos Santos Cordilha, pharmaceutico;
Octacilio Alipio de Figueiredo;
Dr. Urbano Santos da Costa Araujo, Vice-Presidente da Republica.

O menino:

Raul, filho do Sr. Coronel Alfredo José Abrantes.

— Fez annos hontem a Senhorita Maria da Luz Ferreira Dias, moradora na praia da Engenhoca, na ilha do Governador.

Nascimentos

Acha-se em festa o lar do Sr. Francisco Figueiredo de Albuquerque e de D. Josepha Tupinambá de Albuquerque, por motivo do nascimento de uma galante menina.

Casamentos

Está marcado para o dia 11 do corrente o enlace matrimonial da Senhorita Carolina Adelaide Furnier com o Sr. Capitão Alfredo Gomes de Jesus.

Serão paranymphos dos nubentes os Srs. Coronel Dr. João de Oliveira e senhora, Coronel Dormevil da Silva Porto e sua esposa e João Baptista Corrêa.

Bodas de prata

O Sr. General José Eulalio de Oliveira e sua esposa D. Maria Pinto de Araujo Corrêa de Oliveira, commemoraram hontem o 25º anniversario de seu casamento, assistindo, pela manhã, á uma missa, em acção de graças, rezada na Egreja de Santo Affonso e offerecendo, á noite, na respectiva residencia, uma recepção ás pessoas de sua amizade.

Fallecimentos

Barão de Paranapiacaba — O Brasil intellectual soffreu hontem um profundo golpe: falleceu ás 18 horas, em sua residencia, á rua das Laranjeiras n. 58, o Sr. Conselheiro João Cardoso de Menezes e Souza, Barão de Paranapiacaba.

O homem que desapparece era um dos mais eminentes vultos da litteratura brasileira, em que deixa um nome illustre e imperecivel. Era uma daquellas personalidades que encarnam todo o brilho de uma época, e que a nossos olhos, não representam sómente o que valem pessoalmente, mas como que substanciam em si as melhores glorias de um povo, as mais fulgurantes manifestações da vida de uma nação.

O Barão de Paranapiacaba nasceu em Santos a 25 de Abril de 1827, contando, portanto, quasi 88 annos de edade. Era filho de João Cardoso de Menezes e Souza e desde muito moço começou a sua carreira litteraria, que foi das mais fecundas e mais brilhantes.

Bacharel em sciencias juridicas e sociaes, em 1848, pela Faculdade de São Paulo, preferiu o magisterio á advocacia. Foi professor de historia e geographia no Lyceu de Taubaté, exercendo depois o professorado em outros institutos de ensino do paiz, com grande proficiencia e zelo.

Vindo para o Rio de Janeiro, aqui tentou-o a advocacia, que abandonou em 1857, por ter sido nomeado ajudante do Procurador Fiscal do Thesouro, onde serviu por muitos annos.

Funccionario exemplar, foram-lhe commettidas commissões das mais delicadas não só no Thesouro, como em S. Paulo e Pernambuco, a que deu cabal desempenho, aposentando-se mais tarde como director do Contencioso.

Houve um momento em que a politica attrahiu o seu brilhante espirito e assim na legislatura de 1873-1876 representou na Camara de Deputados a então Provincia de Goyaz.

Pertenceu ao Conselho do Imperador D. Pedro II, tendo sido agraciado, pelos seus grandes meritos, com a Ordem da Rosa.

A sua maior gloria, porém, provinha do seu valor como litterato. A bibliotheca que lega ao Brasil é valiosa e vasta, toda ella constituida de obras immensamente apreciadas, em que a correcção da linguagem corre parelhas com a clareza das idéas, bellas e elevadas.

Entre os seus muitos livros, alguns originaes, outras formosas traducções, são mais conhecidos a "Harpa gemedora", "O christianismo", Christo e o racionalismo; meditação", "Jocelyn (poema de Lamartine), "Fabulas de La Fontaine" (2 vols.), "Camoneana brasileira", "Elogio funebre de Camillo Castello Branco" e muitos outros.

Esparsos em jornaes e revistas existem, assignados pelo nome illustre do Barão de Paranapiacaba, innumeros escriptos em prosa e verso, que darão materia para outros tantos volumes de fino lavor litterario.

Sua erudição, especialmente em classicos latinos, francezes e portuguezes, era das mais notaveis e ainda agora nos seus ultimos annos de vida eram os livros os seus companheiros fieis, talvez os seus melhores amigos.

Seu enterramento será feito no cemiterio de S. Francisco Xavier, hoje, ás 17 horas.

— Está de luto a Ordem dos Capuchinhos. Acaba de perder um dos seus mais illustres membros, o benemerito Missionario Apostolico Frei Gabriel da Barra de Napoles, que se finou hontem, ás 17 horas, no convento do morro do Castello.

Chegando ao Brasil em 1866, seguiu pouco depois como capellão do Exercito Brasileiro para o Paraguay, onde prestou assignalados serviços até o final da campanha, que sustentámos contra aquella Republica.

Por taes serviços, concedeu-lhe o Governo Imperial a patente de Major, sendo pelo Governo da Republica promovido a Tenente-Coronel.

O finado contava 77 annos de edade.

O feretro sahirá hoje, ás 16 horas, da Egreja de S. Sebastião do morro do Castello.

— Sabe-se por telegramma ter fallecido em Hamburgo, a 30 do proximo passado, a Sra. D. Elise Cordex Voigt, viuva do antigo corretor de navios e traductor publico Johan Joachim Christian Voigt, e mãe do corretor desta praça Sr. Erwin Voigt e Arnaldo Voigt, gerente da casa Theodore Wille & C.

— Telegrammas da Capital do Amazonas dão a dolorosa e infausta noticia do fallecimento do Dr. Angelo Custodio Baptista, magistrado de alto valor intellectual e elevada compostura moral.

Filho de uma das mais distinctas familias do Piauhy, nasceu na cidade de Caxias, onde residiram seus paes, em 19 de Novembro de 1866; filho do Coronel Ernesto José Baptista, um dos heróes que muito auxiliaram o Visconde da Parnahyba, nas lutas da Independencia no norte do Brasil, em prol da libertação do territorio patrio, sendo por este notavel serviço e outros, agraciado pelo Imperador com o titulo de Commendador; condecorado com a cruz da Ordem da Rosa e grande Cavalleiro da Ordem de S. Bento de Aviz, foi durante muitos annos 1º Vice-Presidente da Provincia do Piauhy, exerceu quatro vezes o cargo de Presidente, estando pela ultima vez mais de anno em exercicio pleno desse cargo.

Sua mãe D. Justina Rosa da Silva Moura, ainda existe, reside na capital do Piauhy, tem 82 annos de edade, senhora da antiga nobreza do Imperio, que muito auxiliou o marido nas lutas em que se empenhou, e filha do Coronel Justino José da Silva Moura, que tambem exerceu o cargo de Presidente do Piauhy diversas vezes, tendo sido mais de vinte annos seguidamente eleito Presidente da Assembléa Provincial.

Tendo perdido o pae muito cedo e sendo os irmãos pequenos, foi educado por sua mãe; cursou o Gymnasio do Piauhy, onde fez o curso de preparatorios, seguindo logo depois para o Recife, em cuja faculdade se matriculou, recebendo o grão de bacharel em Sciencias Juridicas e Sociaes em 1890.

Voltando para o Piauhy, lá exerceu diversos cargos na magistratura, exercendo tambem alguns na magistratura maranhense até 1894, quando seguiu para o Amazonas, onde logo foi nomeado Juiz Municipal de Borba, cargo que exerceu até ser nomeado Juiz de Direito, tendo servido nas comarcas de Canutama e Coary, quando foi posto em disponibilidade pelo Governo do Amazonas, em começo do anno passado.

Era o mais antigo dos Juizes de Direito do Estado; foi casado com Dona Thereza de Farias Baptista; deixa inconsolavel a esposa e sete filhos em muito tenra edade.

Era irmão do venerando Desembargador João Gabriel Baptista, do Tribunal de Justiça do Piauhy; tio dos Drs. Ernesto Baptista, Juiz de Direito no Piauhy; José Luiz Baptista, engenheiro da Fiscalisação das Estradas de Ferro; José Ascanio Burlamaqui, engenheiro da Central do Brasil; Benjamin Baptista, clinico em Therezina; Mario Baptista, advogado no Piauhy; Capitão de Fragata Arianando Burlamaqui, Justino Baptista, escripturario da Fiscalisação das Estradas de Ferro; Affonso Burlamaqui, Director da "Minerva"; Clovis Baptista, escripturario da Secretaria da Côrte de Appellação; Raymundo Baptista, empregado publico no Piauhy; Constantino Baptista, estudante de medicina, e Odilon Burlamaqui, funccionario da Central, e cunhado do Major João Bento de Brito Pereira, ha pouco fallecido em Belém, capital do Pará.

— Na cidade de Fortaleza falleceu hontem a Sra. D. Leocadia Cavalcanti Monteiro de Abreu, veneranda mãe do nosso companheiro Sr. Eduardo Carlos de Abreu.

Vinculada a uma conceituada familia cearense, causou a sua morte geral consternação em Fortaleza, onde o seu excellente coração e o seu fino espirito souberam grangear a estima e a consideração que a cercavam.

Missas

No altar-mór da Egreja de S. Joaquim foi celebrada sabbado, ás 9 horas, a missa de setimo dia por alma de D. Isaltina Jacintha de Almeida, esposa do Sr. José Maria de Almeida. Foi celebrante o Rev. Padre Cardoso, servindo de sacristão o menino Nelson de Moura.

Além das pessoas da familia da fallecida, assistiram ao acto as seguintes: Cyrillo de Andrade, por si e seu pae; Augusto de Almeida, Catharina Maia, Antonio Felix de Almeida, Amancia Moraes Rego e sobrinha, Josephina Miranda, Cabral Cunha & C., Clemente Rebello de Carvalho, João Baptista, por si e Thomaz Andrade; Dr. Arnoldo Hantz, Hercilia Garcia Pereira, Maria C. Pastor, Margarida H. Pereira da Silva, Antonio dos Santos, Candida dos Santos, Virginia e Marianna, Carolina Fernandes da Rocha, Eugenia Schubnel e familia, E. de Almeida e senhora, Sergio Portella e familia, Carlos de Figueiredo, João Maximo, Candido Seabra, Camilla Tosta e familia, Marianna Gomes Braga, Agenor Marques, Julio Moreira e senhora, José Gomes, Emilia Conrado, Emerenciana Bogado, Victor Ferreira, Maria Angelica, Emilia Barbosa, por si e seu marido; Antonio F. Carvalhal e familia, José Avelino Guimarães e familia, Antonio de Oliveira Guimarães, Alfredo Sampaio, Antonio Gonçalves, Amalia Pacheco, Joaquim Avelino de Almeida e familia, Albertino de Andrade e familia, Domingos Gonçalves, Henriqueta Andrade, Octavia da Cruz e familia, Maria José e familia, Oracina Campos, Olga dos Santos, Germana Cardoso, Alcina Figueira, Romana Antunes, Deolinda Soares, Dorlinche Lazanhe, Annita Corrêa del Valle, Santa Santucci, viuva Francisca C. de França, Monteiro & Marques, Alice Barros e familia, Paiva & Sampaio, Manuel Simões da Silva, Abel da Silva, Emilia de Andrade, Carmelina Rosa de Castro, Ottilia de Carvalho Fernandes, Angelina de Araujo Lima, Anna Alves de Azevedo, Jeronymo Mendes, Augusto Camillo Ribeiro, José Guimarães, Gil Marinho, Agostinho de Souza Araujo e muitos outros.

— Na Egreja de S. Francisco de Paula foram ante-hontem rezadas missas de setimo dia por alma de D. Esther de Almeida Silveira, esposa do Sr. Julio Valentim da Silveira.

Entre o crescido numero de pessoas que assistiram a este acto de religião, notámos as seguintes: Dr. Augusto de Pinto Lima, Francisco Pinho das Neves, Deputado Figueiredo Rocha, Augusto Hortense de Carvalho, Henrique do Nascimento e senhora, Arthur Thomaz Coelho e filha, Oscar Ribeiro de Souza e senhora, Tenente Alfredo Felix Pereira, Moysés de Carvalho Moraes, Capitão Anthero Augusto Maia, Tenente Onofre de Oliveira, Astolpho Freire, Jayme Freire, Astolpho Freire Filho, Manuel Santa Catharina Paranhos, Felippe João B. da Costa, Mario Malheiros, Capitão Luiz Fragueiro Roméro, Bonifacio Portella, Dr. Theotonio Santa Cruz, Augusto Moraes e Silva, Angelina Nascimento, Aprigio Teixeira dos Santos, Gutierres da Rocha, João Avilla Mello, Maria da Gloria, Capitão Hostilio Pinheiro, Alberto Gouvêa de Almeida, Janoca Dias, Eponina Burller, Lucolina Silveira, Rosa de Freitas, Rogerio de Freitas, Rosa Conceição, João Machado Gouvêa, Margarida Albuquerque, Carlos Gouvêa de Almeida e senhora, João de Amorim, Joanna de Souza, Francisco Franco, familia General Affonso Uruguay, Antonio Gouvêa de Almeida, Alvaro de Almeida, Cypriano Manuel Abédé, Adalina Silva, Ignez Silva, Rosa Feitosa e outras.

— Mandada dizer por sua familia, será rezada amanhã, ás 9 ½ horas, na Matriz do Engenho Novo, a missa de setimo dia em intenção da alma do Dr. José Nicoláo da Cunha Louzada.

— Celebram-se hoje as seguintes:

Na Egreja de S. Joaquim, por Dona Angelica de Azevedo Castro, ás 9; na de Santa Rita, por D. Aurora Gomes de Almeida, ás 8 ½; na de Santo Antonio, por D. Luiza Ferreira, ás 9; na do Sacramento, por D. Maria do Carmo Pereira, ás 9; na de S. Francisco de Paula, por Fernando de Meirelles Nazareth, ás 9 ½; na de Sant'Anna, por D. Emilia Augusta Couto, ás 9; na do Seminario de S. José, por Ignacio Cardoso da Silva, ás 6; na de S. José, por D. Adalgiza Luiza Frechette, ás 8 ½; na do Carmo, por Ignacio Cardoso da Silva e Antonio Cardoso da Silva, ás 9; na de S. Francisco de Paula, por D. Fortunata Carolina da Silva, ás 9; na de S. Pedro, por Abel Maria de Souza, ás 9; na de S. Francisco de Paula, por D. Maria Ignacia Drummond Franklin, ás 9 ½; na mesma, por D. Joaquina Pereira da Costa, ás 9 ½; na de Inhaúma, por D. Maria Adelaide de Castro, ás 9; na de Sant'Anna, por Manuel Alves, ás 9; na de S. Francisco de Paula, por Antonio de Souza Ferreira Gomes, ás 9 ½; na de Nossa Senhora de Lourdes, por Bernardino Leandro Vieira, ás 9 horas.

— No altar-mór da Egreja de São Francisco de Paula foi celebrada hontem uma missa de sexto mez do fallecimento do saudoso e inesquecivel Sr. Augusto da Rocha Monteiro Gallo, ex-Director-Secretario da Companhia de Loterias Nacionaes, mandada rezar pela familia do pranteado extincto.

Ao piedoso acto compareceram innumeras familias da intimidade da desolada familia e muitos cavalheiros, dentre os quaes estavam os seguintes: Srs. Coronel João Antonio de Almeida Gonzaga, Capitão Alvaro Sá, José Tel... ... tas Carlos Graça, J. Medeiros, Francisco Bernardino de Senna, J. Souza, José Pinto, etc.

Districto Federal

PREFEITURA

Pagam-se hoje as folhas de vencimentos do mez findo do Prefeito, Gabinete, Secretaria do Gabinete, Conselho Municipal e Secretaria deste.

— Foi transferido o guarda municipal Francisco Augusto de Oliveira, do 3º districto (Sacramento) para o 10º (Inhaúma).

— Foram solicitadas multas pela Inspectoria Sanitaria do Commercio do Leite e Productos Lacticinios contra os proprietarios dos negocios á rua General Camara n. 189, por vender leite magro e com agua; travessa Fernandina n. 41, leite desnatado; rua Pedro Americo n. 58, leite magro; rua Senador Pompeu n. 101, General Gomes Carneiro n. 80, Guanabara n. 18 (entregador 481), Visconde de Maranguape n. 24 (carrocinha n. 694), Menezes Vieira n. 74 (idem n. 1.194) e Cattete n. 56 (entregador n. 214), leite provindo de centros pastoris situados fóra do Districto, sem estar pasteurisado.

Devem ser apresentadas hoje, nesta repartição, ás contraprovas das amostras ns. 16, 17 e 47.

Foram condemnadas as amostras ns. 5, 8, 9, 12, 13, 30 e 34.

Foram feitas no Laboratorio de Controle 47 analyses e quatro contra-provas, attendendo-se a uma reclamação.

Foi verificada a pasteurisação em 45 amostras do leite, sendo inspeccionada a importação feita pela Estrada de Ferro Central do Brasil.

— Nos cemiterios municipaes foram sepultados durante o anno de 1914, em carneiros 37 adultos e 10 crianças e em covas rasas 2.682 adultos e 4.477 crianças, destes 635 adultos e 749 crianças, a quem se deu sepultura gratis por indigentes.

Aos cofres municipaes foi recolhida a importancia de 86:363$, proveniente deste serviço.

Tambem foi requerida a reforma de prazos de nove carneiros de adultos, um de anjo e 363 covas rasas de adultos e 307 de anjos.

CIGARROS

VANILLE

E

LUCERNE

São estas duas deliciosas marcas da acreditada e importante fabrica VEADO que têm alcançado a maior preferencia pelo publico em geral. Estes cigarros, além de terem a sua superioridade no fumo com que são fabricados, têm um aroma agradabilissimo e uma confecção primorosa.

Prevenimos aos apreciadores de todas as marcas de cigarros desta importante fabrica VEADO que seus coupons e figurinhas são sempre trocados pela mais completa e linda collecção de brindes que diariamente se encontram em exposição nas nossas vitrines, á

Rua da Assembléa n. 94 a 96

(C. 18.92[?])

QUEIXAS DO POVO

O auto 2.765 — O Sr. Alvaro Lino Marques, "chauffeur" do auto n. 2.765, veiu dizer-nos hontem que não foi com o seu vehiculo que se passara o facto narrado desta secção, porquanto estava elle em concerto na garage Chasson, conforme uma declaração que nos mostrou do respectivo proprietario.

A Jurisprudencia do Tribunal de Contas é methodicamente publicada pela **Legislação e Jurisprudencia do Brasil**. (C. 18.893)

ELEIÇÕES NOS ESTADOS

AMAZONAS

Manáos, 2, (A). — O resultado das secções ruraes de Terra Nova, Taboeal, Aurão, Tanapessassu', Januacá e municipio de Monacapuru', é o seguinte:

Para Senadores: Rego Monteiro, 536; Barros Lima, 3.

Para Deputados: Agapito Pereira, 462; João Zany, 457; Washington Almeida, 428; Ephigenio Salles, 360; Balbi, 3; General Thaumaturgo de Azevedo e Pinto da Rocha, 21; Aurelio Amorim, 1.

PARA'

Pará, 2, (A). — O resultado quasi total das eleições nesta capital, mais Obidos e parte de Cachoeira, Imiry, Acará e Ponta de Pedras, é o seguinte:

Para Senador: Indio do Brasil, 8.139; Prado, 977; Rogerio de Miranda, 886.

Para Deputados: Serpa, 7.321; Brito, 7.078; Castelro, 6.977; Passos, 6.932; Bento, 6.911; Barboza, 6.910; Hossanah, 6.899; Firmo, 6.330; Pedro Miranda, 5.023; Fernando Mello, 221.

MARANHÃO

S. Luiz, 2, (A). — O resultado conhecido das ultimas eleições, incluindo mais os collegios de Grajahu', S. Bento, Vianna, Totoya, Flores, Rosario, Tury-Assú, Itapecurú, Guimarães, S. Vicente Picos, Caxias, Moução e Burity, é o seguinte:

Para Senador: Costa Rodrigues, 3.325; Cunha Machado, 2.021.

Para Deputados: Luiz Domingues, 8.206; Arthur Moreira, 7.017; Luiz Carvalho, 6.497; Cunha Machado, 6.100; Clodomir Cardoso, 6.476; Agrippino Azevedo, 6.365; Dunshee de Abranches, 6.309; Coelho Motta, 6.791 e outros menos votados.

Neste resultado está incluida toda a votação de Brejo, onde o Dr. Clodomir Cardoso não teve votação.

S. Luiz, 2 (D). — Comprehendendo o resto da votação do Brejo, verifica-se que os candidatos mais votados para deputados obtiveram os seguintes votos: Luiz Domingues, 8.206; Arthur Moreira, 7.373; Luiz Carvalho, 6.846; Cunha Machado, 6.802; Agrippino Azevedo, 6.714; Dunshee de Abranches, 6.624; Clodomir Cardoso, 6.476; Coelho Netto, 6.106.

Falta ainda o resultado de 32 municipios do sertão onde se sabe que a chapa do P. R. C. será suffragada sem discrepancia, portanto, já não ha mais duvida que serão victoriosos no pleito para deputados os Srs. Luiz Domingues, Arthur Moreira, Luiz Carvalho, Cunha Machado, Agrippino Azevedo, Dunshee de Abranches e Coelho Netto.

Para senador não ha duvida que será eleito o Sr. Costa Rodrigues.

PIAUHY

Parnahyba, 1, (D). — E' muito commentado o facto revelador da mais audaciosa fraude eleitoral de ter o candidato conservador da scisão, Dr. Francisco Corrêa, obtido nas cidades de Floriano, Campo Maior, União e Jaicoz apenas vinte e nove votos, quando os chefes politicos Coroneis Joaquim Fonseca, Honorio Bonna, Aurelliano Fortes e Antonio Garnacho, daquellas cidades, apoiam francamente a dita candidatura, em todo o Estado, que está sob o dominio da mais desbragada pressão e a mais escandalosa pretenção dos direitos contra a candidatura de Armando Corrêa.

Therezina, 2, (D). — O Sr. Francisco Corrêa Verseiro, fabricante das eleições de Pena, secundado pelo grupinho appellidado liberal e dos despeitados pela grande derrota eleitoral, atacam furiosos o Dr. Elias Martins, chefe da "União Popular", pretendendo attribuir a sua victoria ao conluio dos governistas; ninguem aqui os toma a sério, inspirando viva reprovação a campanha infamante.

O pleito correu sem uma só violencia.

CEARA'

Fortaleza, 2 (A). — Continua chegando de todo o interior do Estado, noticias sobre o pleito de sabbado.

Até agora os resultados conhecidos dão ao Dr. Francisco Sá grande maioria sobre seu competidor.

Assegura-se que foram tambem eleitos por grande maioria, os candidatos a Deputado, que obedecem á facção Sá-Brigido.

Fortaleza, 2 (A). — Os ultimos resultados sobre as eleições são:

Independencia, para Senador: Sá, 646 votos; Cavalcanti 38; para Deputados, Agapito, 512; Falcão, 509; Accioly, 511; Monte, 484; e outros menos votados.

O resultado conhecido até agora (17 hs. e 50) é: para Senador Sá, 17.264; Cavalcanti, 2.173; para Deputados: no 1º Districto, Accioly, 8.914; Agapito, 8.721; Falcão, 8.509; Monte, 7.906; Saboya, 1.858; Lino, 1.586; Moreira, 1.440; Barroso, 1.299; Paulo, 1.142; no 2º Districto, Brigido, 7.736; Floro, 7.476; Graccho, 7.293; Laurentino, 7.157; Alvaro, 1.016; Frederico 960; Studart 914; João Lopes, 677.

PERNAMBUCO

Recife, 1, (D). — O P. R. C. considera eleitos pelo 1º Districto, João Elysio Ferreira, Antonio Vicente e Cunha Vasconcellos; pelo 2º, Estacio Lourenço; pelo 3º, Julio Mello Sergio e Turiano Campello; em Aguas Bellas, Flores, Leopoldina, Pesqueira, Salgueiros e Villa Bella, o Sr. Julio teve 2.641; Turiano, 2.465; Sergio, 2.292; Bento, 2.374; Aristarco, 1.012; Maia, 1.012; Erasmo 1.010; Gervasio, 1.012. Faltam muitas secções.

ELEIÇÕES

Recife, 2 (D.) — A eleição entrou numa phase de baralhamento completo, havendo tanto da parte do Governo como da opposição o proposito de occultar a verdade.

Os jornaes governistas publicam hoje apenas o resultado incompleto do 1º districto e não dizem uma palavra do 2º e do 3º, apezar de ser o 2º inteiramente cortado por estradas de ferro e linhas telegraphicas.

Por sua vez, os oppsosicionistas silenciam sobre os resultados do 1º districto e publicam resultados do 2º e do 3º districtos.

E' fóra de duvida que os Srs. Drs. Lourenço de Sá e Estacio Coimbra estão eleitos pelo 2º districto. Telegrammas parciaes publicados pelo "Tempo" dão a maioria aos Drs. Estacio Coimbra e Lourenço de Sá ou declaram que a opposição se absteve.

Um telegramma de Barreiro, onde o Dr. Estacio Coimbra reside e possue usinas, dá aos dantistas 350 votos e nenhum aos Drs. Estacio e Lourenço.

Recife, 3 (D.) — O resultado da eleição, segundo os dantistas, é o seguinte:

[illegible] — Caldas 11.887, Balthazar 11.801, Rocha 11.116, Simões Barbosa 10.995, Lundgreen 10.950, João Elysio 4.381 e Gonçalves Ferreira 2.847.

Resultado da opposição no 2º districto: Estacio Coimbra 6.220, Lourenço de Sá 6.028, Rodolpho Araujo 3.784, Costa Ribeiro 3.670, Netto Campello 3.767, Amaral 3.656, Julio Maranhão 3.648, Annibal Freire 1.514, Faria Neves 1.290 e Domingues Gonçalves 1.195 votos.

O "Estado", commentando o resultado hontem publicado pelo "Tempo", mostra que a somma exacta dá 47.000 votos a mais que aos dantistas, que entretanto apresentam apenas 1.210 para o Sr. Lourenço de Sá.

Recife, 2 (A). — O resultado das eleições publicado pelo "Estado", hoje, dá nos 2º e 3º Districtos grande maioria aos candidatos do Partido Republicano Conservador.

Recife, 2 (A). — O "Estado" referindo-se ao candidato Faninhão Telles, diz que essa candidatura foi lançada na extra-chapa por elementos de grande representação politica e social no Norte.

BAHIA

S. Salvador, 2, (D). — A "Gazeta do Povo" de hoje, deu o seguinte resultado:

1º Districto: Lago, 5.337; Mangabeira, 4.811; Hermes, 3.342; Propicio, 3.832; Pacheco Mendes, 3.823; Palma, 3.559; Calmon, 3139; Aurelio, 2.712; Pires, 2.642.

O "Diario da Bahia", deu o seguinte: Lago, 7.513; Aurelio, 4.472; Mangabeira, 4.455; Calmon, 1.306; Pires, 3.664; Pacheco Mendes 2.838; Hermes, 2.334; Palma, 2.416; Propicio, 2.173; Amaral Moniz, 2.031; Julio Brandão, 1.611.

ESPIRITO SANTO

Victoria, 2 (A). — O resultado das eleições até agora conhecido, é o seguinte: para Senador, Domingos, 3.439 votos; Muniz, 1.261; para Deputados, Jeronymo, 9.553; Paulo, 6.950; Deoclecio, 6.050; Ubaldo, 4.663; Monjardim, 2.031; Muniz, 1.994; Marcellino, 1.277; Torquato, 882; Pinheiro, 567.

Faltam os resultados dos Municipios de Rio Pardo, Rio Novo e secções de Cachoeiro do Itapemirim.

S. PAULO

S. Paulo, 1, (A). — As votações conhecidas, até á noite, são as seguintes:

1º Districto: Candido Motta, 22.320; Braga, 23.429; Galeão Carvalhal, 22.723; Barros Penteado, 22.271; Cardoso de Almeida, 23.013; Raul Cardoso, 16.990; José Piedade, 5.213 e Moreira da Silva, 1.086.

2º Districto: Alberto Sarmento, 15.315; Alvaro de Carvalho, 18.008; Cesar Lacerda de Vergueiro, 15.500; Cincinato Braga, 18053; Prudente de Moraes, 21.151; Marcolino Barretto, 14.859; Pequeroby Whitacker, 11.136; Cyrillo Junior, 3.110.

3º Districto: Bueno de Andrade 14.676; Palmeira Ripper, 14.537; Francisco Alves, 14.182; José Lobo, 13.132; João de Faria, 11.343; Estevam Marcolino, 6.437; Pedro Jesus, 805; Arthur Whitacker, 469.

4º Districto: Costa Junior, 10.917; Arnolpho de Azevedo, 11.232; Rodrigues Alves, 11.300; Valois de Castro, 11.360; Villaboim, 5.535; Fernando Mattos, 5.467 e Benjamin Pinheiro, 814.

Faltam alguns resultados de todos os districtos.

PARANA'

Curityba, 2 (A). — Telegrapham dahi pedindo aos jornaes governistas desta cidade que contestem os resultados eleitoraes transmittidos á "Agencia Americana".

As noticias transmittidas são extrahidas de dados fornecidos pela imprensa e deduzidas de documentos publicados pelos jornaes favoraveis tambem á concentração, os quaes relatam as fraudes occorridas em algumas secções, cujas votações são contempladas nos calculos do partido situacionista.

SANTA CATHARINA

Florianopolis, 2, (A). — O resultado conhecido das ultimas eleições, faltando o municipio de Imaruhy, duas secções da Araranguá, uma de Blumenau, uma de Orleans e uma de S. Joaquim, é o seguinte: Para Senador: Hercilio Luz, 11.958; Vidal Ramos, 11.265; para deputados: Eugenio Muller, 8.304; Celso Bayma 7.714; Henrique Valga, 7.591; Lebon Regis, 7.020; Paula Ramos 5.735; Blum, 434. A eleição correu com a maxima liberdade em todo o Estado.

MINAS GERAES

Serro, 2, (A). — O resultado conhecido da eleição neste municipio, é o seguinte: Joaquim Salles, 9.471; Malta, 226; Veiga, 33; Gonçalves, 51; Pedro Luiz, 53.

No municipio de Guanhães, o resultado é este: Joaquim Salles, 7.114; Veiga, 313; Romanelli, 6. Total: Joaquim Salles, 16.585.

Bello Horizonte, 2 (A). — O resultado conhecido até ás 20 horas, no 2º Districto, inclusive Rio Preto, faltando Lima Duarte e Itamaraty (Municipio de Cataguazes) é o seguinte:

Astolpho Dutra, 23.652; Silveira Brum, 23.434; Arthur Fernandes, 21.530; Ribeiro Junqueira, 21.311; Antonio Carlos, 20.876; João Penido, 18.731; Duarte de Abreu, 13.021; Francisco Valladares, 12.100.

Bello Horizonte, 2 (A). — Resultado conhecido do 3º Districto, Barbacena, faltando seis Districtos. Queluz, faltando dous Districtos; Ouro Preto, cidade; Congonhas, Entre Rios, cidade; Palmyra, Mercez, Tiradentes, Prado, Oliveira, Passa Tempo (completo): José Bonifacio, 16.615; Senna Figueiredo, 9.362; Irineu, 7.225; Gomes Lima, 3.863; Costa Senna, 2.277; Antonio Martins, 1.759; Velloso, 1.121; Gomes Freire, 284.

AVULSOS

CAMPOS, 1. — O resultado do municipio de Campos, faltando apenas um districto do interior é o seguinte: Miguel, 2.231; Miracema, 936; Pereira Nunes, 2.853; Felix Miranda, 2.904; Santo, 2.010; Castro, 1.869; Elysio, 1.850; Ramiro, 1.728; Raul, 632; Nazareth, 651; Themistocles, 674; Moraes, 559; Verissimo, 416. Redacção "Republica".

IGUABA GRANDE, 2. — Em São Pedro de Aldeia não se registraram actas do Correio.

Seguiram para Nictheroy conduzindo a papelada no bolso, confirmando assim meu telegramma sobre a organização das actas falsas. — Fernandes Baptista, Presidente do P. R. C.

BAHIA, 1. — Resultado da eleição em cinco secções da cidade de Cachoeira:

Para deputado: Ubaldino de Assis, 534; Antonio Moniz, 425; Alfredo Ruy, 425; Campos França, 377; Pereira Teixeira, 375; Pedreira Franco, 170; Bernardo Jambeiro, 160; João Mangabeira, 163; Rocha Leal, 146; Eduardo Spinola, 103; Alvim Horcades, 52; Prisco Paraiso, 34 e para Senador, Conselheiro Ruy Barbosa, 574; J. J. Seabra, 20; Saud. — Ramiro Villas Boas Filho, Intendente de Cachoeira.

O Novo Regulamento da casa de Detenção da Capital Federal está publicado no numero de Maio e Junho da Legislação e Jurisprudencia do Brasil, publicação mensal, sob a direcção do Dr. Candido Mendes de Almeida. (C. 18.862

NOTICIARIO POLICIAL

DO JOGO Á MORTE

UM «SETE E MEIO» QUE ACABA EM CONFLICTO

No becco do Espinheiro

Morte no hospital — Fuga do criminoso e seus cumplices — As deligencias da policia do 20º Districto — No Necroterio — O enterro

O mez de Fevereiro, parece, não ficará a dever ao mez de Janeiro aquella fertilidade de scenas de sangue.

Ainda no seu começo já varios casos temos registrado.

Ainda na madrugada de hontem desenrolou-se no becco do Espinheiro, Estrada Real de Santa Cruz, uma scena de sangue.

Do facto a policia do 20º Districto nada conseguiu apurar.

E, ao que parece, mais um crime ficará impune.

Eis o caso:

Na Estrada Real de Santa Cruz no becco do Espinheiro, reside ha muitos annos a sexagenaria Cecilia Maria da Conceição em companhia de sua filha Thereza Maria de Jesus.

Ambas eram sustentadas por Francisco Xavier, bom filho e irmão que procurava amparal-as dentro das suas posses.

FRANCISCO XAVIER

(a victima)

Quando era praça do Corpo de Marinheiros Nacionaes

Xavier que contava 25 annos de edade, tendo dado baixa do Corpo de Marinheiros Nacionaes, empregara-se ultimamente como electricista em um cinema existente em Villa Isabel.

Sempre que terminava mais cedo o seu serviço dirigia-se ao becco do Espinheiro afim de visitar sua velha mãe e sua irmã.

Ante-hontem foi um desses dias. Pelas 20 horas, acompanhado de quatro amigos, foi ao becco do Espinheiro e depois de uma palestra com sua velha mãe e sua irmã estas recolheram-se ao quarto e Francisco Xavier com os seus quatro companheiros, para passarem o tempo resolveram jogar o *sete e meio*.

O jogo começou bem sendo trocadas algumas pilherias entre os cinco.

Momentos depois entre Francisco Xavier e um dos rapazes houve uma pequena discussão que foi logo abafada com a intervenção dos demais companheiros.

E o jogo continuou sem mais novidades.

Francisco Xavier fizera um *sete e meio* real, com o que não se conformou Oliveira de tal que tambem fazia parte do grupo.

Houve uma nova discussão e esta mais violenta, pois foram trocados alguns insultos de parte a parte.

Acabou-se desta vez o jogo e todos sahiram para o lado de fóra, onde a discussão entre Francisco Xavier e Oliveira, augmentou de vulto.

Insultos e desafóros fizeram com que todos fallassem ao mesmo tempo, sem que ninguem se entendesse.

Oliveira, mais exaltado, sacou de uma faca e investindo contra Francisco Xavier, vibrou-lhe um profundo ferimento no baixo-ventre.

Assim tão gravemente ferido, Francisco Xavier cahiu por terra banhado em sangue, emquanto que seus companheiros fugiam.

Aos gemidos de Francisco Xavier acudiram sua velha mãe e sua irmã e encontraram o infeliz rapaz naquelle estado sem forças mais para se levantar.

Correram aos visinhos mais proximos, que acudiram com presteza, sendo então chamada a Assistencia Municipal que, quando chegou no local, já passava de 1 hora da madrugada.

Sendo grave o estado de Francisco Xavier, foi elle removido no auto-ambulancia para o Posto Central da Assistencia, onde depois de receber os primeiros curativos, foi recolhido ao Hospital da Misericordia, onde ficou em tratamento na 15ª enfermaria, vindo a fallecer durante a madrugada.

O cadaver foi removido para o Necroterio da Policia, onde o Sr. Dr. Aridio Martins procedeu á autopsia, dando como causa da morte — Ferida penetrante do abdomen com lesões do pancreas, intestino delgado, mesenterio; hemorrhagia; peritonite.

O enterro realizou-se á tarde, sahindo o feretro do Necroterio da Policia para o cemiterio de São Francisco Xavier.

O Sr. Dr. Franklin Galvão, Delegado do 20º Districto, abriu inquerito e emprehendeu varias diligencias para a captura do criminoso e seus cumplices.

BRINCADEIRA FATAL

Um amigo mata o outro com um sacco contendo 20$ em nickeis

A AUTOPSIA E O ENTERRO

O culpado é removido da Delegacia do 3º Districto para a Casa de Detenção

Bons amigos e companheiros de trabalho, que eram ha muito tempo os carregadores José Alves Moreira e Antonio dos Santos Casemiro, sempre viveram muito bem, não havendo entre elles, a menor incompatibilidade.

Como patricios que eram pois nasceram ambos em Portugal, vieram para o Brasil quasi ao mesmo tempo e aqui sempre unidos fizeram-se carregadores.

Ante-hontem á tarde, depois de haverem terminado o serviço na casa n. 44 da rua Marechal Floriano Peixoto, começaram a brincar.

Acostumados a uma brincadeira brutal, entraram em uma distribuição de soccos e pontapés.

Na brincadeira, quando Casemiro empunhando o tamanco deu uma forte pancada no peito de Moreira.

Era portanto de esperar a resposta.

Moreira, que tinha na mão um sacco contendo 20$000 em moedas de nickel, correu atraz de Casemiro.

Este, em dado momento, vira-se repentinamente, tentando agarrar Moreira.

Desvia daqui e dacolá, Moreira levanta da mão e applica com o sacco de nickel uma fortissima pancada na região frontal de Casemiro, que immediatamente tombou e cahiu por terra banhado em sangue.

Vendo o seu amigo naquelle estado, Moreira comprehendeu então a brutalidade da brincadeira e sem mesmo pensar na criminalidade do seu acto, alli ficou triste, perplexo a fitar o amigo.

Foi immediatamente requisitado o soccorro da Assistencia Municipal, que em auto ambulancia removeu Casemiro para o Posto Central, recolhendo-o ao Hospital da Misericordia, na 16ª enfermaria, onde veiu a fallecer hontem pela madrugada.

O cadaver foi removido para o Necroterio da Policia, onde o autopsiou o Dr. Diogenes Sampaio, medico legista da Policia, que attestou como "causa-mortis" "Fractura do craneo".

Casemiro, como dissemos acima, era de nacionalidade portugueza, contava 30 annos de edade, era casado e residente á rua dos Andradas.

O enterro realizou-se hontem á tarde sahindo o feretro do Necroterio da Policia para o cemiterio de S. Francisco Xavier.

Moreira foi immediatamente preso e conduzido á delegacia do 3º Districto, onde foi autoado sendo hontem removido para a Casa de Detenção.

SERA' CRIME ?

Uma menor espancada

Na rua de Sant'Anna

Continúa o inquerito

O que diz o medico — O depoimento do casal Botelho

O inquerito sobre a morte mysteriosamente da menor Maria Benedicta continúa na Delegacia do 14º Districto e o Delegado procura descobrir o que ha de verdade sobre a grave denuncia de que a infeliz criança morrera em consequencia dos barbaros espancamentos, que lhe applicavam os seus patrões Julio Botelho e sua esposa D. Victoria Botelho, residentes á rua de Sant'Anna n. 13, casa X.

A autoridade já ouviu o casal que declarou haver recebido a menor ha dous mezes, mais ou menos de uma familia moradora á rua General Pedra n. 93, casa XI.

Disse que Maria Benedicta, quando foi para sua casa já tinha o dedo do pé esquerdo esmagado, apresentando, além disso, outros signaes na pelle que acreditavam ser de origem syphilitica.

A menor era quasi sempre acommettida de syncopes, ficando longo tempo desfallecida.

Não soffrera o menor castigo desde que foi para sua companhia.

Fôra atacada na vespera do fallecimento, de uma febre fortissima que durou até o fatal desfecho.

D. Victoria Botelho declarou que a menor era de bom genio e que só se occupava em tomar conta de uma criança.

Accrescentou o Sr. Botelho que recebera a menor do Sr. João Pereira, residente á rua acima referida, seu empregado, que a não queria mais em casa porque não tinha necessidade dos seus serviços.

Pelo depoimento das testemunhas a autoridade teve sérias suspeitas contra o casal.

A verdade é que a menor apresentava visiveis signaes de espancamento.

São interessantes as declarações do Dr. Sylvio Rego, que foi chamado para medicar a menor.

Fallando a um vespertino de hontem disse aquelle facultativo:

— Fui chamado pelo telephone ás 3 1|2 horas para a casa do Sr. Julio Botelho. Estava fóra, attendendo um outro cliente. Cheguei ás 6 horas em casa, e depois de banhar-me parti para a casa do Sr. Botelho, que aliás, é meu cliente ha bastante tempo. Cheguei, disseram-me que a menor estava muito mal. Fui a um quarto, ao fundo da casa, e encontrei a menor deitada em uma esteira ou colchão, tendo o corpo todo coberto com um lençol. Levantei a coberta e vi que era cadaver. A familia pediu-me que passasse o attestado de obito, ao que me neguei terminantemente, logo, porque é meu systema não attestar o obito quando não assisto ao doente. Os pedidos redobraram e eu me dispuz a examinar o cadaver. Levantei mais as cobertas e deparei logo nos membros inferiores que estavam inchados, enormes echymoses atadas com pannos sujos, contendo vaselina ichtyolada. Notei, porém, que para cima existiam mais echymoses e descobri todo o pequeno corpo, percebendo então positivamente que se tratava de sevicias de diversos tempos. Eram visivelmente chagas abertas por qualquer instrumento e deixadas depois sem os cuidados necessarios. A dona da casa contou-me que ella tinha adoecido naquella noite mesmo com erysipella e que, por isso havia applicado a pomada que ha dias lhe havia eu receitado para a mesma molestia. Aconselhei que mandassem chamar a policia, negando-me então mais do que nunca, a passar o attestado de obito. "Mas eu tenho receio de ser presa, disse-me, muito nervosa, D. Victoria Botelho. São capazes de dizer que essas feridas são provenientes de pancadas". Quem não tem culpa não teme, respondi eu, adiantando em seguida, que era o meio mais facil de resolver o caso. Voltei á casa e, depois de reflectir algum tempo, procurei a policia e scientifiquei-a sómente de que havia sido chamado para attestar um obito, na casa em questão, o que não havia feito porque não fôra eu assistente da doente. Como sabe, o fiz com o intuito sómente de evitar complicações futuras.

— Mas, doutor, perguntámos nós ainda, os signaes encontrados no corpo da morta eram provadamente de sevicias?

— Sem duvida alguma. A menor devia ter sido espancada, não podendo, no entanto, é claro, eu determinar quaes os seus espancadores.

Como já haviamos antes lido o depoimento do casal Botelho, no qual abaixo nos referimos, em que declarou ter sido as feridas provenientes da syphilis, molestia de que ella soffria, perguntámos se o nosso entrevistado podia nos informar sobre este ponto.

— Absolutamente não. Eram chagas feitas por qualquer instrumento. A principio pensei que fossem provenientes até da erysipela, que talvez tivesse havido, mas cheguei á conclusão differente.

— E sobre a *causa-mortis*?

— E' impossivel dizer com segurança. Mas quem nos dirá que não fosse uma infecção violenta, talvez mesmo a erysipela, que é uma infecção consequente ao abandono em que ficaram as chagas?

E não houve nada...

No cartorio do Juizo dos Feitos da Fazenda Municipal houve uma scena de pugilato

TUDO COMO DANTES...

O carregador n. 1, da Estrada de Ferro Central do Brasil, Virginio Augustinho, como todos os carregadores n. 1 de repartições publicas, é senhor e possuidor de varios predios e muitos pacotes de conto de réis cada um, sem se fallar das libras esterlinas que ornamentam as gavetinhas do seu cofre.

Homem de negocios, costuma estar sempre pelas immediações da Prefeitura e do cartorio do Juizo dos Feitos da Fazenda Municipal.

Hontem, ás 14 horas, o n. 1, que não relaxa o seu terno branco, dirigiu-se ao cartorio do Doutor Tobias Machado, á rua General Camara, e foi direito á mesa de trabalho do Sr. Boanerges da Costa Mattos, com quem, na fórma do costume, entabolou conversação.

Passados alguns minutos os dous foram alterando a voz, chamando, portanto, a attenção do pessoal do cartorio.

De um momento para outro os dous bons camaradas mimoseavam-se com os mais pesados e escabrosos insultos.

Depois o pugilato.

Uma scena terrivelmente escandalosa.

Mattos passa a mão do peso que estava sobre a mesa e atira-o na cabeça do seu contendor que no primeiro momento tonteia.

Reanimando-se depois, o n. 1 avançou contra Costa Mattos e então foi um pega feio.

Vidros partiram-se, cadeiras cahiram, os dous rolaram, os apitos trilaram e foi o diabo para os dous se desembolarem.

Afinal o guarda civil de ronda chamou o soccorro da Brigada e a Assistencia Municipal tambem.

Compareceu ao local o commissario Lacerda que fez conduzir os lutadores para a Delegacia do 4º Districto.

Estando o n. 1 com um ferimento na cabeça declarou que desistia do processo, pois não sabia quem o ferira.

As testemunhas diziam que não sabiam, que não viram cousa alguma.

Assim, ficou tudo em nada.

Um de menos...

A policia expulsa do territorio nacional um ladrão e caften — A sua escrava" segue tambem viagem...

Benjamin Lazerenth, de nacionalidade russa, é conhecido da policia como ladrão e *caften*.

Preso, domingo passado, em flagrante, pelo supplente Santos Sobrinho, quando pretendia roubar em plena Avenida Rio Branco a carteira de um cavalheiro, Benjamin foi apresentado ao Dr. Barros Bittencourt, 3º Delegado Auxiliar, que se achava de dia á Repartição Central de Policia.

Esta autoridade levando o facto ao conhecimento do Dr. Aurelino Leal, Chefe de Policia, este determinou fosse instaurado o respectivo processo e que se o expulsasse do territorio nacional, de accordo com a lei.

Hontem, com todas as formalidades legaes, foi Benjamin embarcado no *Byron* com destino a New York.

Acompanhou-o a sua escrava que figura na lista de passageiros como sua legitima mulher.

No momento do embarque a escrava de Benjamin quiz aggredir o sub-inspector de dia na Policia Maritima, sendo necessaria a intervenção de agentes para acalmar a raivosa creatura.

EM 24 HORAS cura-se o habito da embriaguez com o SALVINIS e GOTTAS DE SAUDE, que se vendem nas drogarias: Pacheco, no Rio de Janeiro e Baruel & C., em S. Paulo. (C. 19.154

Prisão de jogadores

No 5º districto

No empenho de dar caça aos desoccupados que infestam o seu districto, o Sr. Dr. Sylvestre Machado, Delegado do 5º Districto, em companhia dos commissarios Moreira, Manhães e do agente Oscar organizou hontem uma *canôa* conseguindo prender os seguintes individuos que nos fundos do botequim n. 31 da rua da Assembléa, de propriedade de J. A. Teixeira de Carvalho se entregavam a desbragada jogatina do monte:

Alberto Mendes, João Martins, Rodolpho Gomes Moreira, Francisco Marques da Nova, Antonio da Silva Ferreira, Antonio Pereira Guimarães, João Martins, Augusto Joaquim Portella, Manuel José Maia e outros.

Morreu em caminho do hospital

Em um carro da Assistencia Policial, acompanhado de uma guia passada pela policia do 24º Districto, vinha hontem, com destino ao Hospital da Misericordia, Joaquim Gomes, portuguez, de 55 annos, solteiro, morador no Campo das Flores.

Em caminho, porém, o infeliz, veiu a fallecer, sendo então o seu cadaver transportado para o Necroterio da Policia, pelas autoridades do 20º Districto.

Verificado o obito pelo Dr. Bandeira de Gouvêa, attestou como causa da morte paludismo.

A's 17 horas, foi o corpo inhumado no cemiterio de S. Francisco Xavier.

Será mesmo ladrão?

A pontaria certeira do guarda nocturno

CASO A APURAR

O guarda nocturno Laudecemo José Alves, que se achava de ronda á rua Guilhermina, no Engenho de Dentro, teve conhecimento de que no interior do predio n. 168, onde existe um deposito de bronze e outros materiaes da Estrada de Ferro Central do Brasil, estavam ladrões operando.

O guarda dirigindo-se para o local indicado, de facto encontrou um individuo, que ao avistal-o deitou a correr.

Sendo intimado a parar, não attendeu, e cada vez corria mais.

O guarda vendo que o fugitivo ganhava distancia, parou e detonou o seu revólver por duas vezes.

Um dos projectis foi attingir o individuo no ventre, deitando-o por terra.

O guarda nocturno vendo-o ferido communicou o facto á policia do 20º Districto, que compareceu no local, requisitando os soccorros medicos da Assistencia Municipal, que compareceu no local, transportando a victima para o Posto Central e após os curativos internou-a na 18ª enfermaria do Hospital da Misericordia, em estado grave.

O ferido chama-se Amancio da Costa Pulla, tem 22 annos de edade, é residente á rua Commendador Teixeira de Azevedo n. 10.

O guarda foi levado para o 20º Districto, onde instaurou-se inquerito, afim de apurar o caso.

DIARRHEAS e desinterias chronicas e recentes curam-se radicalmente com o maravilhoso remedio **a SAPATEIRA**

Vende-se nas principaes drogarias rua 1 de Março 14; S. Pedro 42 e 100, rua Sete de Setembro 81; Hospicio 81 e Uruguayana 91. (C 18.416

VONTADE DE MORRER

Uma joven dá um tiro no ouvido

NA RUA ALICE

Reside com sua familia á rua D. Alice n. 45, no Andarahy, a menor de côr branca, de 14 annos de edade, Delcides Campos Baltar.

Hontem, em sua propria casa, a referida mocinha tentou pôr termo á existencia.

Aproveitando a distracção das pessoas da casa, lançou mão de um revólver e levando a arma ao ouvido direito, disparou-a, indo o projectil alojar-se no craneo.

Em estado gravissimo, foi conduzida para a Assistencia, medicada convenientemente e depois transportada para o Hospital da Misericordia, dando entrada na 24ª enfermaria.

Os motivos que levaram a tresloucada mocinha a praticar esse acto de desatino, não se conseguiu saber.

DIVERSOS FACTOS

E a policia não sabe... — Foi medicado pela Assistencia Municipal Francisco José Augusto, maritimo, com 36 annos de edade, de côr parda, residente á ladeira do Barroso n. 151, por ter sido aggredido por um individuo, na rua Barão da Gambôa, resultando ficar com um dedo da mão direita fracturado.

A policia do 8º Districto não teve conhecimento do facto.

A desforra de um ex-correccional — Alvaro Ferreira da Costa, ha pouco chegado da Colonia Correccional, sabendo que no vapor "Quadros", vindo daquelle presidio, viajavam o ex-guarda João Griber e o ex-feitor Godofredo Chaves, que eram seus desaffectos, foi esperal-os hontem no Cáes Pharoux e aggrediu-os a socos e pontapés.

A muito custo foi Alvaro preso e levado para a Policia Central, onde foi recolhido ao xadrez.

Vingança de marido

DUAS FACADAS

Na rua Amaral

Casaram-se ha tempos Osmario Cabarete e Maria Santa Cabarete, indo morar á rua Amaral n. 68, em Andarahy Grande.

Pouco tempo depois foi o casal procurado pelo seu patricio de nome Alfredo Trobato, que estando sem pouso lhe pediu agasalho até que melhorasse de vida.

O casal accedeu ao pedido e Alfredo foi morar em sua companhia.

Eram Osmario e Alfredo vendedores de peixe e costumavam sahir cedo de casa.

Depois de longa convivencia, Alfredo conquistou a amizade da mulher de seu companheiro e patricio.

Todos os dias Alfredo, voltando do trabalho e não encontrando ainda Osmario, aproveitava esse ensejo para fazer a côrte á esposa do seu companheiro.

Deu-se hontem a scena de costume, mas aconteceu que Osmario conseguiu vender seu peixe muito cedo e regressou á casa.

Ahi surprehendeu sua mulher com Alfredo, mas conteve a sua indignação.

O seu gesto foi unicamente de expulsal-os de casa.

Sem a menor revolta os dous sahiram e Osmario deixou-se ficar dominado pelo seu desespero.

Pouco tempo depois Alfredo bateu á porta e sendo interrogado, declarou a Osmario que desejava levar o que pertencia á Maria.

Ainda sem revolta Osmario entregou os objectos que pertenciam á sua mulher e seu rival sahiu sereno e calmo.

Ia já Alfredo á pequena distancia quando, de subito, Osmario teve um plano de vingança.

Correndo atraz de Alfredo foi alcançal-o na esquina da rua Barão de Mesquita, atracando-se em luta corporal.

Alfredo puxou de uma faca e investiu contra o seu contendor, que, sendo mais forte, conseguiu subjugal-o, tomando-lhe a arma.

De posse da faca, Osmario vibrou dous golpes em Alfredo, ferindo-o na cabeça e no rosto do lado direito.

Comparecendo a policia do 16º Districto, foi o accusado preso e autoado em flagrante.

O ferido foi medicado no Posto Central da Assistencia, recolhendo-se depois á sua residencia.

Chocolate Bhering, café Globo e bonbons de chocolate: rua Sete de Setembro 103. (C. 18.400 C. 112

MANUEL PEREIRA DIAS

que, no conflicto de ante-hontem, na rua de S. Christovam, tentou assassinar dous companheiros.

Fumem só Stanley da Bahia. Deposito Primeiro de Março n. 12. (C. 18.413

Desapparecimento de um negociante

SUICIDIO EM S. PAULO

O Sr. Fraissard dirige cartas á sua familia

Nas rodas commerciaes foi hontem motivo de varios commentarios o desapparecimento do negociante Sr. Soares Fraissard, socio da casa commercial denominada Maison Douvizy, á rua do Ouvidor n. 110.

. . .

No domingo, pela manhã, o Sr. Soares Fraissard sahiu de casa e dirigiu-se ao estabelecimento commercial, onde poz em ordem todos os seus papeis.

Em seguida collocou as chaves do cofre, onde tinha a quantia de 15:000$, sobre a mesa em que trabalhava sua esposa.

No dia immediato, como o Sr. Fraissard não apparecesse até certa hora, isso despertou cuidados e varias pessoas sahiram então á sua procura.

Não sendo encontrado e, como houvesse suspeitas de que tivesse sido victima de qualquer attentado ou accidente, foi scientificada á policia do seu desapparecimento.

Lançou-se mão até do Corpo de Bombeiros.

. . .

Estavam todos nesta espectativa, quando chegaram á sua Conde Irajá n. 98, residencia do Sr. Fraissard, as seguintes cartas:

"Cara mãe, irmã e sobrinha. — Não culpem ninguem desse meu acto e sejam felizes. Façam por Marcelle tudo o que puderem em seu beneficio, pois que ella só me tem dado prova de grande amizade, e não quero que ninguem a aborreça.

Adeus, não chorem por esse que nada vale — Bebé".

Em baixo, escripto á lapis, as seguintes linhas:

"Ainda uma vez, antes da minha partida, peço-lhes que o que fôr meu e que me pertencer, renunciem em favor de Marcella — esta é a minha ultima vontade e espero seja cumprida.

Perdão querida mãe, irmão e sobrinho. Adeus e saudades e obrigado por tudo quanto por mim fizerem".

Na outra lauda da carta, Manuel Fraissard, traçou a lapis alguns conselhos ao seu sobrinho Sylla.

Entre outras cousas dizia-lhe, aconselhando, a nunca mentir porque foi a mentira que o levou ao acto extremo; que não confiasse em ninguem nem em promessas especialmente por motivo de dinheiro; que quando tiver de casar-se, procurar moça digna, trabalhadora e honesta e que cedesse o impulso do seu primeiro amor; que estudasse muito para dar satisfação á sua tia Marcella e que fosse sempre um homem de bem e de caracter.

. . .

Só depois desta carta o caso nos ficou esclarecido.

A carta era procedente de São Paulo, tendo a data de ante-hontem.

Segundo os telegrammas procedentes de S. Paulo e que publicamos na secção competente o Sr. Fraissard chegando áquella cidade poz termo á existencia.

SANGUE !

Reacção a faca

No cáes Mauá

Hoje, á 1 hora da madrugada, encontraram-se na praça Mauá Antonio Ferreira, de 24 annos de edade, morador á rua do Sapé, em Madureira e um individuo desconhecido.

Os dous travaram-se de razões e passaram a vias de facto.

Antonio Ferreira, recebeu uma fortissima pancada na cabeça e acto continuo sacou de uma faca e feriu o seu contendor no baixo ventre.

Este cahiu por terra entrando logo em estado de coma.

Levado para o Posto Central de Assistencia, já sem falla, recebeu os primeiros curativos, sendo em seguida removido para o Hospital da Misericordia.

Antonio foi preso em flagrante e autoado na Delegacia do 2º Districto.

A ultima hora o [illegible] desconhecido agonizava.

Tosse asthma, bronchites, etc., a cura em 3 dias Balas Balsamicas de cambará e jatahy, do C. SILVA ARAUJO. (C. 19.125

PARAISO DOS LADRÕES

Se a moda pega...

Queixaram-se á policia do 3º Districto os proprietarios da casa da rua Sete de Setembro n. 185, de que tinham sido roubados em dinheiro e joias.

Tendo o Dr. Jorge Gomes de Mattos, Delegado do referido Districto, ordenado que o commissario Ayres providenciasse no sentido de prender os ladrões, aquelle commissario depois de algumas pesquizas, soube que o ladrão era Albino da Rocha Pinto, morador na Cidade Nova.

Albino foi preso na rua Visconde de Itaúna e chegando á Delegacia, confessou o delicto, dizendo-se uma victima da kleptomania, pois é filho de abastada e considerada familia.

Os commissarios Ayres e Romeu continuam em diligencias, afim de apprehenderem o furto.

Casas em prestações

Edificam-se predios em 120 [illegible] para serem pagos em prestações [illegible] rua Nova do Ouvidor. (C[illegible]

ULTIMA HORA

A EUROPA EM GUERRA

Contrabandos de guerra

Washington, 2 (H).—Assegura-se que a Inglaterra notificou, embora não officialmente, aos Estados Unidos que toda e qualquer especie de viveres que se destine á Allemanha, á Austria ou á Turquia, será considerada contrabando de guerra.

Um exercito italiano vae occupar Durazzo

Paris, 2 (H).—Telegramma de Athenas para esta Capital annuncia que o governo italiano está concentrando em Bari um exercito de vinte mil homens destinado a occupar Durazzo, Capital da Albania.

A annunciada invasão da Servia

Paris, 2 (H).— Telegrammas recebidos de Nish confirmam o boato de que um grande exercito austro-allemão está concentrado na linha Tekia-Schifka.

Parece que se trata da annunciada invasão da Servia.

Os turcos desmentem a occupação de Tabriz, pelos russos

Amsterdam, 2 (A). — Um telegramma procedente de Constantinopla desmente a occupação de Tabriz, na Persia, pelas tropas russas.

Visita ao Coronel Balagny

Paris, 2 (A). — Por occasião da visita feita pelo Dr. Olyntho de Magalhães, Ministro do Brasil, ao Coronel Paul Balagny, ex-chefe da missão franceza instructora da Força Publica do Estado de S. Paulo, que actualmente se encontra em tratamento nesta capital, devido aos ferimentos recebidos na batalha do Marne, este official pediu ao Dr. Olyntho de Magalhães que telegraphasse para S. Paulo enviando saudades e agradecimentos.

Ainda o caso do "Gladstone" — Um protesto do commandante

Recife, 2 (D). — O commandante Shuren protestou perante a Capitania do Porto contra a occupação militar do "Gladstone" responsabilisando o Governo pelas avarias que elle soffrer.

O Capitão do porto declarou que deterá o navio até que o seu commandante regularise a situação.

Os porões do "Gladstone" foram lacrados por ordem da Capitania.

OUTROS TELEGRAMMAS

PORTUGAL

A EXPEDIÇÃO A' AFRICA

Lisboa, 2 (H). — O Presidente da Republica recebeu hoje no Palacio de Belém os officiaes expedicionarios que partem amanhã para a Africa e que alli foram apresentar-lhe as suas despedidas.

O Sr. Manuel de Arriaga, dirigindo-se ao Major Garção, commandante da columna, exprimiu a satisfação que sentia ao ver a maneira sollicita por que o exercito accorria ao chamamento da patria.

FRANÇA

FALLECIMENTO

Paris, 2 (H).—Falleceu nesta cidade, victimado por um ataque de uremia, o Sr. Braz Monteiro de Barros, de nacionalidade brasileira.

HESPANHA

A SITUAÇÃO NO MEXICO

Madrid, 2, (H). — Informações officiaes recebidas do Mexico dizem haver alli absoluta escassez de generos alimenticios e de combustivel. A situação aggrava-se diariamente, e os chefes das legações estrangeiras, sem meios de proteger os seus nacionaes, pensavam em abandonar o paiz.

MEXICO

MORTE DO CAUDILHO VILLA

Mexico, 2 (H). — O General Carranza recebeu uma nova communicação do fallecimento do General Villa, que teria succumbido a ferimentos recebidos em combate.

MARANHÃO

O DEPUTADO PEREIRA REGO

S. Luiz, 1 (D).—O Deputado Pereira Rego teve aqui imponente desembarque, sendo recebido pelos seus amigos em duas lanchas com uma banda de musica militar.

Do ponto de desembarque até á sua residencia foram queimadas muitas gyrandolas de foguetes.

Os seus amigos offereceram-lhe um valioso mimo.

O "Jornal" publicou o seu retrato.

S. PAULO

SUICIDIO EM UM HOTEL — O NEGOCIANTE FREISSARD

S. Paulo, 2 (A). — Hoje pela manhã, foi encontrado morto, em um quarto do Hotel do Commercio, á rua Mauá n. 103, um individuo decentemente trajado, que alli dera entrada hontem, sem deixar o seu nome no livro dos hospedes.

O morto tinha do lado direito um revolver e do lado esquerdo uma garrucha, apresentando um ferimento no lado direito.

Toda a sua roupa estava marcada com as iniciaes M. Y. F. e na alliança achava-se gravado um nome, "Marcelle", e a data de 6 — 8 — 07.

A policia arrecadou uma carta dirigida a Marcelle, em que o suicida dizia que não culpassem a ninguem pela sua morte, sendo tambem encontrado um recibo do Correio, de uma carta dirigida a essa capital, no dia 1 do corrente e endereçada a M. Soares Freissard.

O cadaver foi removido para a policia.

FALLECIMENTO

S. Paulo, 2 (A). — Falleceu esta madrugada o Dr. Archer de Castilho, Director do Gabinete Medico-Legal da Policia.

O seu enterro realiza-se hoje.

Casas em prestações

Edificam-se predios em 120 dias, para serem pagos em prestações: á rua Sachet 8, antiga Nova do Ouvidor. (C. 18.2?1

E. F. Central do Brasil

Hontem, o inspector do 1º districto, Dr. Alberto Flores, passou o exercicio desse cargo ao Sr. Dr. José Ferraz de Vasconcellos, que superintende o serviço da 5ª Inspectoria, accumulando este as duas funcções.

O Sr. Dr. Flores ficará servindo junto do gabinete da Directoria.

— Hontem, á tarde, a agencia da estação Central requisitou a Assistencia Municipal para soccorrer um trabalhador que foi accommettido de uma syncope.

— Foram mandados servir: em Itaguahy, o agente João Pedro Espinheira; em Buarque, o agente Benicio Gomes da Silva; em Porto Novo, o conferente José Gonçalves Moreira Junior; em Rio das Velhas, o conferente Luiz Caldas.

— O inspector de districto, na Linha Auxiliar, Dr. João de Barros Carvalhaes, tem o seu tempo de serviço augmentado nesta ferrovia, por ter contado o periodo de tempo em que esteve no ramal do Rio das Flores e na Linha Auxiliar, estradas essas, ha muito encampadas ao Governo.

— Foram despachados os seguintes requerimentos:

Antenor Dolor Pedro de Campos — Indeferido; Anastacio José Borges Peixoto — Indeferido; Agostinho de Araujo — Indeferido; Alvaro Bittencourt — Indeferido; A. P. de Carvalho — Mantenho a prohibição imposta ao requerente de ingresso na estação de Barbacena, salvo nos casos em que o requerente tenha de embarcar nos trens ou delles desembarcar; Aureliano Fernandes do Prado — Mantenho o despacho do meu antecessor; Arthur Felippone Farulla —Deferido; Aristides Bernardo de Macedo — Não ha vaga; Alfredo Gomes Figueira — Concedo com 50 o|o de abatimento; Arlindo Melquiades Faria — Deferido; Affonso José da Costa — Concedo com 75 o|o de abatimento; Arthur Gondin de Carvalho — Deferido; Albino Moreira — Concedo 90 dias com abono integral; Antonio Alves de Moura — Deferido, á vista das informações; Antonio Pereira — Indeferido; Antonio Joaquim Ribeiro — Não é procedente a reclamação do requerente. O fornecimento de carros para o transporte de madeira será attendido pelo Trafego; Antonio Vianna — Dê-se certidão do que pede; Antonio Fonseca da Cruz — Deferido; Antonio Augusto dos Santos — Deferido; Benjamin & Filhos e outros — Archive-se; Bernardino Rodrigues dos Santos — Archive-se; C. Stockler — Aguarde opportunidade; Comptoir Technique Brésilien — Deferido; Dario João Nogueira — Dê-se certidão do que constar; Dr. Draurio Barreira Cravo—Concedo de Barra Mansa a Cruzeiro, de conformidade com o termo de obrigação; Durval Vicente Barbosa — Concedo com 75 o|o de abatimento; Edgard de Azevedo — Indeferido; Eutalino José Marques—Mantenho o despacho anterior; Elisio Gomes — Concedo; Frederico Henriques — Indeferido; Felippe Farulla — Entregue-se mediante o pagamento das despezas a que está sujeito; Francisco Ernesto do Souto — Dê-se certidão do que constar; Francisco Paes Leme — Aguarde opportunidade; Francisco Alves Martins — Concedo 30 dias sem vencimentos; Gonçalves Campos & C. — Deferido; Hermano Coutinho — Indeferido; Ildefonso José Corrêa — Deferido; Isaias da Silva Sapucaia — Indeferido; João Olympio Barbosa — Indeferido; João Ribeiro Pereira Netto — Indeferido; João Pires— Não ha vaga; João Francisco — Concedo 30 dias, com abono integral; João Paes Leme — Autorizo; Joaquim de Abreu Sodré — Indeferido; Joaquim Ribeiro da Cunha — Concedo 90 dias, com o abono integral; Joaquim Francisco de Oliveira — Concedo 30 dias com o abono integral; José Pereira da Silva — Deferido; José Alves Cardoso — Certifique-se o que constar; O mesmo — Certifique-se o que constar; José Belicha — Não consta das folhas de pagamento no tempo alludido, o nome do requerente; Lafayette Rodrigues Alves — De accordo com as informações cancelle-se a nota de suspensão; Leodina Leitão de Almeida — A requerente deve provar que Francisco Noronha de Almeida é mesmo Francisco de Almeida, de que trata o attestado de obito e que exercia nessa Estrada o cargo de servente; Lee J. King — Deferido; Leoncio Francisco Ramos — Indeferido; Luiz Frugone — Compareça a esta Secretaria; Luiz Malheiros — Aguarde o prazo de lei para Caixa da fiança; Maria Poncheri — Complete o sello do requerimento; Middletown Car Company — Indeferido, á vista das informações; Mario Gomes da Silva Porto — Deferido; Mario Alves Véo — Indeferido; Mario Fonseca — Deferido; Manuel Rodrigues Leite — Deferido; Manuel Duarte — Dê-se certidão do que constar; Manuel Carolino de Paiva — Concedo ao requerente com 75 o|o e sua esposa 50 o|o de abatimento; Norberto de Moura Maia — Deferido; Norberto dos Anjos Paes — Aguarde opportunidade; Paula de Carvalho Lyra — Certifique-se o que constar; Pinho Campos & C.— Dê-se a certidão que pedem; Sampaio Corrêa & C. — Certifique-se o que constar quanto á primeira parte; quanto á segunda parte dirijam-se os requerentes ao Sr. Ministro da Viação, querendo; Sebastião da Silva Ramos — Deferido; Thomaz Irmão & C. — Indeferido; Waldemar Martins Rodrigues — Archive-se; Zoroastro Pires e outros — Certifique-se o que constar; Zenha Ramos & C. — Indeferido; Zoroastro Ferreira de Amorim — Dirija-se ao Sr. Sub-Director.

— Ha bem uns seis dias que a mesa da reportagem não chega o movimento do gado embarcado nas estações.

Por que essa ausencia de informações?

Falta de vagões para esse importante serviço ou retrahimento dos interessados nesse transporte?

Talvez o Sr. Lysanias Leite nos possa explicar o caso...

— Continuou hontem o pagamento no pessoal das folhas de Dezembro e Janeiro.

— Ante-hontem a importação da estação de S. Diogo foi de 4.626 volumes de mercadorias e encommendas com o peso de 178.343 kilogrammas, sendo a exportação de mercadorias, materiaes, carne verde e encommendas de 306.974 kilogrammas.

O rendimento do dia 30 do mez ultimo foi de 227$000.

— O "stock" do café da estação Maritima, ante-hontem, foi de.... 15.308 saccas com o peso de..... 926.134 kilogrammas.

A renda do dia 29 do mez ultimo foi de 29:176$000.

Bom café, chocolate e bombons só Moinho de Ouro. — Cuidado com as imitações. (C. 15.401

Realiza-se hoje, no Palacio do Cattete, ás 14 horas, sob a presidencia do Chefe da Nação, o despacho collectivo do Ministerio

Carnaval

A noticia divulgada pelo *Jornal do Brasil* da grande batalha de confetti, lança-perfumes, serpentinas e corso de carruagem organizada pelo valoroso Club dos Fenianos em homenagem ao povo carioca e á imprensa, causou geral contentamento no mundo carnavalesco.

E' que toda a gente já está convencida de que os habitantes do *Poleiro* seriam incapazes de ficar silenciosos durante um carnaval, por maior que possa ser a "crise que nos assoberba".

Poucos dias faltam para que o povo possa assistir a essa festa.

E' a primeira vez, em que os grandes clubs se apresentam em publico congregados, para darem todo o brilho possivel a uma festa organizada unicamente pelos incansaveis filhos do Sol, que mais uma vez cobrirão de louros o glorioso pavilhão alvi-rubro.

Uma das maiores novidades será tambem a apresentação na Avenida Rio Branco do Grupo dos Marroquinos, ao qual se acham filiados os carnavalescos mais em evidencia no Club dos Fenianos.

Os Fenianos já adquiriram varios premios que serão conferidos ás carruagens que se apresentarem mais artistica e luxuosamente ornamentadas.

O povo aguarda ancioso a festa dos Fenianos na Avenida Rio Branco, no proximo domingo.

Grande saldo de Dominós de setineta, para homens a 6$000 e..	5$000
Terno de brim de linho a........	21$000
Costumes idem a............	17$000
Calça idem a..................	7$000
Pyjama com alamares a..........	9$000

NA
CASA COLOMBO

(C. 19.151

Os concursos do «Jornal do Brasil»

Premios valiosos

Como nos annos anteriores, o "Jornal do Brasil" fará os seus **Grandes Concursos Carnavalescos.**

Um dos nossos concursos, especialmente dedicado aos amiguinhos do "JOÃO PAULINO", será infantil, no qual a petizada terá como premio

SEIS LINDAS FANTASIAS

(tres para menina e tres para menino) confeccionadas sob medida e offerecidas pela conhecida e popular

CASA "A FORTUNA"

aquelle forte inexpugnavel de **artigos para Carnaval,** para senhoras, homens e crianças e que agora acaba de assestar as suas baterias tomando as duas esquinas das ruas **Senador Euzebio e Sant'Anna com a praça Onze de Junho.**

Para este grande certamen que dedicamos aos nossos pequenos leitores bastará o seguinte "coupon":

JORNAL DO BRASIL
Concurso Carnavalesco
DO
João Paulino
Premios da casa
A' Fortuna
1915

O outro concurso tambem por meio de "coupon" será para as

PEQUENAS SOCIEDADES

Será um concurso de arromba para a conquista do bello, artistico e custoso

BRONZE DA CERVEJARIA BOHEMIA DE PETROPOLIS

offerecido pelos Srs. M. DE BRITO & C., depositarios geraes á rua Senador Pompeu.

O bello bronze será por estes dias exposto no saguão do "Jornal do Brasil".

A entrega deste premio será feita com toda a solemnidade na sala da redacção do "Jornal do Brasil" no dia 3 de Abril, sabbado da Alleluia. A sociedade vencedora a cujos directores os Srs. M. de Brito & C. depositarios geraes da CERVEJARIA offerecerão uma taça da deliciosa cerveja SERRANA, que elles affirmam que é a cerveja mais deliciosa do mundo!

Para este concurso valerá o seguinte "coupon":

JORNAL DO BRASIL
Concurso Carnavalesco
BRONZE-BOHEMIA
Pequenas Sociedades
1915

ENCERRAMENTO DOS CONCURSOS

O concurso infantil será encerrado no dia 10 de Fevereiro, para que haja tempo para a confecção das fantasias.

O concurso para as **pequenas sociedades** será encerrado no dia 31 de Março.

Qualquer dos concursos será encerrado ás 18 horas, sob a fiscalisação dos interessados, que serão os escrutinadores, para que fique bem patente a correcção e lisura desses certamens.

Concurso de fantasias

O RESULTADO DA PRIMEIRA APURAÇÃO

foi o seguinte:

Meninos

NICOLA TOMMEI	375
Matheus Paiva	110
Carlos Serzedello	75

Meninas

AUREA BRAGA	250
Julieta Reguffe	7

As seguintes apurações serão nos dias 4, 7 e 10 do corrente, ás 17 horas, sob a fiscalisação dos interessados.

O OPERARIADO

Centro B. O. Estivadores — São convidados todos os companheiros, socios ou não, a se reunirem em assembléa geral extraordinaria (2ª convocação), hoje, ás 19 horas, no largo de S. Domingos n. 4, afim de deliberarmos definitivamente os interesses da classe. Espera-se o comparecimento de todos os companheiros da classe em geral; trata-se de assumpto urgente e de grande importancia.

União Operaria do Engenho de Dentro — Convidam-se os Srs. conselheiros e socios a reunirem-se em assembléa geral extraordinaria hoje, ás 19 horas, para ouvirem o resultado da commissão nomeada na assembléa passada. Sessão do conselho, das 18 ás 19 horas; assembléa geral, das 19 em deante.

União dos Alfaiates — Reune-se hoje, ás 20 horas, a Federação Operaria do Rio de Janeiro, para a qual se pede o comparecimento de todos os associados desta collectividade. Esta reunião destina-se ás novas bases da Federação.

Syndicato dos Operarios das Pedreiras — Convida-se a classe em geral para uma reunião de todos os syndicatos que a Federação do Rio de Janeiro realiza hoje, para serem de novo discutidas as bases da Federação, pois que alguns artigos terão de ser modificados; pede-se o comparecimento de todos os operarios, pois é de vantagem para todos.

Syndicato dos Estucadores — São convidados todos os camaradas deste syndicato a comparecer na grande reunião que a Federação Operaria realiza hoje, ás 20 horas, afim de se discutir as novas bases.

Federação Operaria do Rio de Janeiro — Esta organização realiza hoje, ás 20 horas, uma reunião geral de todas as associações suas federadas, afim de serem discutidas as emendas ás "bases de accordo", apresentadas ao "Comité Federal".

Visto ser este um assumpto da mais alta importancia, espera-se que todas as associações compareçam com o maior numero de socios possivel.

Confederação Operaria Brasileira — Na reunião hontem realizada, da Commissão Confederal, foi lido um officio recebido da Central Nacional dos Syndicatos da Hollanda, no qual se appella para a solidariedade da C. O. B., no sentido de se auxiliar os trabalhadores belgas, agora cruelmente attingidos.

A Commissão Confederal resolveu organizar para a proxima terça-feira uma conferencia em que se fará uma collecta em favor do operariado belga.

Espera-se que o proletariado carioca saberá mostrar aos camaradas belgas a sua solidariedade.

Liga F. dos E. em Padarias — (Federada). — Convidam-se os socios a comparecerem hoje, ás 19 1|2 horas, para em conjunto com os associados de outras associações resolverem, por classe, sobre uma proposta apresentada pelo Syndicato Operario de Officios Varios, que modifica as actuaes bases da Federação approvadas anteriormente por esta [illegible] e outras sociedades.

Sendo o assumpto de importancia e só [illegible] esta [illegible] resolver com a maioria legal presente. Só poderão tomar parte na discussão e votar os companheiros que estejam quites, pelo menos até 30 de Novembro de 1914.

União dos Tamanqueiros — Convidam-se todos os operarios, socios ou não, inclusive os membros da commissão executiva, que de fórma alguma deverão faltar a uma reunião que terá logar quinta-feira 4 do corrente, ás 19 horas, afim de resolverem se devem reorganizar a classe ou dar o destino necessario aos seus moveis.

Nesta reunião todos os assumptos serão resolvidos com qualquer numero de operarios que compareçam.

Centro de Empregados em Ferro-Vias — Reunir-se-á hoje, ás 20 horas, em sessão extraordinaria, o conselho administrativo, para resolver assumptos importantissimos e inadiaveis.

Pede-se o comparecimento de todos os conselheiros.

Chama-se a attenção de todos os socios para o annuncio que vae publicado em outra parte deste jornal.

Sociedade União dos Foguistas. — São convidados todos os associados a comparecer em assembléa geral extraordinaria a realizar-se em 5 do corrente, na séde social, á rua do Hospicio 159, para assistirem á leitura do parecer da commissão de contas, do trimestre findo de 1914, e outros assumptos de interesse da classe.

Syndicato dos Marceneiros e Artes Correlativas. — São convidados todos os associados para assistir á reunião da Federação, á rua dos Andradas 87.

O assumpto que se vae tratar é interessante, por isso espera-se o concurso de todos.

Nucleo Syndicalista de Operarios de S. Christovam.—Convidam-se todos os associados deste nucleo a comparecer a uma reunião extraordinaria que se realiza hoje, ás 20 horas, na praça dos Lazaros.

Pede-se o comparecimento de todos os companheiros, pois ha assumpto de grande interesse a tratar.

LOTERIAS

NACIONAL

Lista geral dos premios da 20ª loteria do plano n. 210 da 17ª extracção do anno de 1915, realizada hontem:

Premios de 20:000$ a 1:000$000

2307	20:000$000
58438	2:000$000
6400	1:200$000
37480	1:000$000
59485	1:000$000

Premios de 200$000

1541	8672	9675	17100	24899
28083	32100	37122	46208	54891

Premios de 100$000

946	1982	5981	6930	8042
8915	10860	11561	16273	16605
19498	25581	25672	30852	31541
39097	41277	43088	43511	43689
44578	44994	46794	46892	47957
49591	51132	54470	55426	55699
50012	56295	56538	57153	57752

Todos os numeros terminados em 7 têm 2$, exceptuando-se os terminados em 07.

PALCOS E SALÕES

O "MEXE-MEXE" NO S. JOSÉ

O que nos diz a respeito o actor Sr. Edmundo Maia.

Não chegara a ser uma entrevista. Surprehenderamos o apreciado actor diante de um espelho a estudar um typo que vae ser impagavel, e inquirimos:

— E' do *Mexe-Mexe*?

— Sim, é. E' mesmo o meu melhor papel, o *Genaro*, o maestro, o pyramidal maestro do quadro "Flor do Urubu' Malandro". E' um papel escripto com muita graça, e que por isso está merecendo o meu melhor esforço.

ACTOR SR. EDMUNDO MAIA

— E, de um modo geral, que lhe parece a revista?

— Alegre, viva, a primeira verdadeiramente carnavalesca do anno. Acredito no seu exito; as criticas politicas bastante espirituosas são em grande numero, e porque estamos todos convencidos de um esplendido successo, trabalha-se com amor. A empreza monta o *Mexe-Mexe* com desusado luxo, e se nada disso valesse cousa alguma basta que lembremos os nomes dos autores: Candido de Castro e Carlos Bittencourt, isto é, *Preto no branco* e *Forrobodó*, não necessitam de elogios, pois são muito conhecidos.

E com a mesma semceremonia com que invadiramos o camarim, satisfeita a nossa curiosidade, lá nos fomos, agradecendo antes é certo, á cata de outras novidades, emquanto diante do espelho lá ficava o Sr. Edmundo Maia a estudar a physionomia, os gestos e as attitudes que melhor convinham ao maestro Genaro...

THEATROS

Nas duas sessões de hontem, que foram duas verdadeiras enchentes, representaram-se as revistas *Só p'ra fallar* e *S. Paulo-Futuro*, que como sempre muito agradaram e mais uma vez ficaram comprovados os creditos da companhia do theatro S. José, de S. Paulo, actualmente nesta Capital.

Hoje e amanhã, em ambas as sessões repetir-se-á a maior victoria da companhia, a impagavel revista *S. Paulo-Futuro*.

Sexta-feira subirá á scena a revista carnavalesca *Mexe-Mexe*, original dos Srs. Candido de Castro e Carlos Bittencourt, musica dos maestros Luz Junior, Costa Junior e Julio Cristobal, nomes estes que só por si garantem bem o successo da nova revista.

As situações carnavalescas de mistura com assumptos politicos de flagrante actualidade hão de, com certeza, muito concorrer para o exito.

Nesta revista estreiam os proclamados Reis do Maxixe, Les Zutes, que nos seus novos bailes devem despertar maximo interesse.

* * A companhia do Apollo é uma das que sabem comprehender o nosso publico, dando-lhe peças muito do seu gosto. Está neste caso a revista do Sr. Bastos Tigre, *Grão de bico*. Juntem-se-lhe o apparato scenico, a interpretação pelo harmonioso conjunto de artistas e o Apollo poderá affirmar ter peça para muito tempo.

* * O publico tem continuado a frequentar o Recreio todas as noites. A *Moratoria conjugal* vae portanto demorar-se no cartaz por muito tempo. A engraçadissima *charge* provoca o riso no espectador o mais sisudo.

E, com franqueza, vale a pena ir ao Recreio assistir a uma sessão.

A *Moratoria conjugal*, tem alguns numeros de musica, escriptos pelo maestro Felippe Duarte que muito agradam.

* * No Republica ha hoje mais duas sessões com a bella opereta *O toureador*.

* * No S. Pedro... *A ultima do Dudú*, cujo novo quadro, *O casamento do dito*, vae prorogando as sessões indefinidamente.

* * O Ideal offerece hoje os seguintes "films":

O genio da guerra, tres interessantes episodios; Leoncio, jardineiro. Extra, na *matinée*: Vida nova.

Tudo novo e attrahente.

SECÇÃO RELIGIOSA

S. BRAZ, BISPO E MARTYR

A historia de S. Braz é pouco conhecida; o que delle se sabe com certeza é que foi Bispo de Sebaste, na Armenia, e que recolheu com honra as reliquias de Santo Eustrato, martyr de Deocleciano.

Defensor corajoso da fé catholica, Braz foi perseguido pelos inimigos do nome de Christo na perseguição de Licinio; Agricolau, Governador da Cappadocia e da pequena Armenia, fez-lhe soffrer o martyrio no anno 316.

A festa de S. Braz é celebrada com brilho entre os gregos. Suas reliquias, sendo trazidas para o Occidente durante as cruzadas, obraram taes prodigios que o seu culto se espalhou rapidamente pela Europa.

Devemos-lhe toda a veneração, embora ignoremos sua vida, pois temos provas de que elle é dos amigos de Deus.

FESTA DA PURIFICAÇÃO DE NOSSA SENHORA

Na Cathedral hontem, dia solemne da Purificação de Nossa Senhora, houve missa pontifical ás 10 ½ horas.

Antes da missa pontifical houve a solemnidade da bençam da cêra, por Sua Eminencia o Sr. Cardeal Arcoverde e procissão interna.

Seguiu-se a missa pontifical, officiando o Rev. Monsenhor Antonio Alves Ferreira dos Santos, com assistencia de Sua Eminencia o Sr. Cardeal Dom Joaquim Arcoverde de Albuquerque Cavalcanti, no sólio, sendo presbytero Monsenhor Amador Bueno de Barros, assistentes os Revs. Monsenhores Vicente Lustoza Ferreira de Lima e Francisco de Moura Guimarães; diacono da missa o Rev. Conego Dr. Benedicto Marinho de Oliveira; sub-diacono o Rev. Conego Julio Vimeny; mestre de ceremonias do sólio o Rev. Monsenhor João Pio dos Santos e do officiante o Rev. Padre Augusto Alves.

Foram sacristães: do turibulo o menino Jayme Firmino Pinto, dos ciriaes os meninos Manuel Alves Ribeiro e Roque Sanjacomo; da mitra o menino Augusto Firmino Pinto e do caudatario o menino João Alves Ribeiro.

No côro fez-se ouvir a Escola Cantorum Santa Cecilia.

Assistiram á festa o Illmo. Cabido e devotos.

DIVERSAS

Amanhã, na Matriz da Lagôa, durante o dia, haverá exposição do SS. Sacramento; ás 17 horas, sermão pelo Revdmo. padre Natuzzi.

— A Veneravel Irmandade do Glorioso Martyr S. Braz fará celebrar hoje, dia do seu Padroeiro, no Mosteiro de S. Bento, missas ás 7, 8, 9 e 10 horas, sendo esta por obsequio do Irmão Bemfeitor Attilio Roselli.

Haverá em seguida a cada uma das missas a ceremonia da bençam da garganta.

— Como preparação para as festas do 3º centenario do Convento de S. Antonio, no dia 7 do corrente, será celebrado um triduo com ladainha de Nossa Senhora e bençam do Santissimo Sacramento ás 16 1|2 horas, nos dias 4, 5 e 6 deste mez.

SPORT

FOOTBALL

Liga Metropolitana de Sports Athleticos

Reune-se hoje em sessão ordinaria o Conselho dessa instituição sportiva, ás 20 horas, em sua séde á rua Gonçalves Dias n. 56, 2º andar, antigo edificio do *Jornal do Brasil*.

Espera-se o comparecimento pontual de todos os Srs. representantes, em vista de terem de ser resolvidos assumptos da mais alta importancia e de que devem tomar conhecimento todos os Srs. membros do Conselho.

Liga Mineira de Sports Athleticos

Devem rejubilar-se os que se interessam pela diffusão e unidade dos "sports" no Brasil, pela fundação de mais uma instituição regional, creada sob os moldes e a orientação progressista da Liga Metropolitana de Sports Athleticos, com a denominação que epigrapham estas linhas.

A nova instituição, a que, de certo, caberá importante papel no desenvolvimento do "sport" no grande Estado de Minas, tem a sua séde provisoria em Bello Horizonte, á Avenida Paraopeba n. 120, sendo a sua primeira directoria assim constituida:

Presidente honorario, Dr. J. T. Wilson Sadler; Presidente effectivo, Dr. Cello de Castro; Vice-Presidente, Dr. Marques Lisboa; 1º Secretario, Major Antonio Antunes; 2º Secretario, Dr. Cavalcanti Albuquerque; 1º Thesoureiro, Major Arthur Haas; 2º Thesoureiro, J. Clemence.

Ordem do dia: eleição da commissão de football da 3ª divisão; Discussão e votação do parecer da commissão de informações, favoravel ao projecto do S. Christovam A. Club, instituindo o Campeonato de "Basket-Ball";

Continuação da discussão e votação do parecer da commissão de contas.

S. Christovam A. C.

Reuniu-se ante-hontem em sessão ordinaria a directoria dessa aggremiação, que, além de diversas outras resoluções tomadas, deliberou crear as secções de cyclismo e de patinação, que funccionarão no que corre na magnifica área cimentada de patinação e no velodromo da rua Haddock Lobo n. 192, onde funccionou o extincto Velo Club.

Essa noticia foi recebida com grande alegria pelos associados do glorioso S. Christovam, que terão assim mais um local de "sports", onde poderão passar horas agradaveis no convivio dos seus camaradas e suas familias a patinar, a andar de bicycleta, tomando parte nas diversas diversões que alli serão organizadas semanalmente.

Boqueirão Icarahy

No aprazivel "ground" do America realiza-se domingo proximo o encontro do 1º e 2º "teams" dos clubs Icarahy e Boqueirão. O "match" que está marcado para as 18 horas, terá como "referee" o Sr. Arthur Leitão.

Antes do "match" haverá tres pareos de corridas a pé com medalhas aos vencedores.

Os "teams" do Boqueirão estão assim organizados:

1º "team":
Alvaro
Paula Ramos — Zeppelin
Reid — Stirling — Scherrer
Seno — Braga II — Gabriel — Couto — Fagundes

2º "team":
Etienne
De Bodt — Fortes
Deodoro — Braga I — Ramiro
Eugenio — Navarro — Murillo — Miguel — Myrres

Real Grandeza F. C.

Realizou-se em 27 do corrente uma assembléa geral para posse da nova directoria deste club. A's 21 horas, presente numero legal de associados, foi aberta a sessão. Lida a acta da assembléa anterior, passou-se á leitura do expediente, findo o qual foi dada posse aos novos directores eleitos em assembléa de 22 do corrente, que são os Srs.: Capitão Arthur Santos, Antonio Vianna, Alberto de Deus Affonso, José do Nascimento Ferreira, José de Maria Ferreira, tomando tambem posse dos respectivos cargos o "comittée" do "ground" composto dos Srs. Jorge Menna Soares, Ernesto do Amaral, Sebastião Cesar, João Vianna, Moysés dos Santos e João Paulino. Depois de breve allocução proferida pelos Srs. Arthur Santos e Antonio Vianna, foi encerrada a sessão no meio de uma prolongada salva de palmas, sendo em seguida servida nos presentes uma lauta mesa de doces.

Entre as pessoas presentes notámos as seguintes:

Tenente Eloy Aguiar, Arlindo Miranda, Alberto de Deus Affonso, Antonio Francisco Vianna, José do Nascimento Ferreira, Dr. Jorge Amim, José de Maria Ferreira, Jorge Menna Soares, Capitão Arthur Henrique Santos, Ernesto do Amaral, Manuel Baptista, Euclydes José de Oliveira, João Paulino, Sebastião Cesar, João Vianna, Mario Ferreira, etc.

Por proposta do Sr. Antonio Vianna, foi por unanimidade approvado um voto de louvor ao Sr. Tenente Eloy Aguiar, ex-thesoureiro do club.

VILLA ISABEL F. C.

A directoria eleita para dirigir essa prospera sociedade no corrente anno de 1915, offerece domingo proximo ás 13 horas, num dos pittorescos bosques do encantador parque de Villa Isabel, uma opipara feijoada aos jogadores que compuzeram os *teams* que o anno passado venceram os campeonatos da 3ª divisão.

Além dos referidos jogadores, tomarão parte na festa outros associados, havendo á tarde diversas provas sportivas entre os associados do alludido club.

A' tarde do proximo domingo vae por conseguinte ser cheia de encantos para os associados do Villa Isabel.

LUTA ROMANA

Campeonato de peso leve

Recebemos communicação de que o Centro de Cultura Physica, com séde á rua das Marrecas, organizou um campeonato de luta romana para amadores de peso leve, cujas inscripções se encontram abertas até o dia 15 do corrente.

A BICHARADA

JOANNINHA — Você tem andado esquiva. Por que não apparece?

Lê estes versinhos:

E' um bicho que faz miau,
Gosta muito de sardinha;
Tanto anda pela sala,
Como vae pela cozinha.

20 beijos e 2 abraços da tua MAROCAS.

CARIDADE -- Hontem: 046, (B 14.07

A PEDIDO

OS JUIZES E O IMPOSTO

Chegou tarde o *Jornal do Brasil* com o seu justo protesto; os homens foram hontem pagos sem o menor desconto, pois o "Governo preferiu transigir a cumprir a lei, prejudicando o seu bom nome.

Um governo nunca deve temer cumprir a lei.

Quando assim procede enfraquece, nullifica mesmo a sua autoridade.

(C. 19.162) *Funccionarios.*

COMMERCIO E FINANÇA

TELEGRAMMA FINANCIAL

Rio, 1 de Fevereiro de 1915

	HOJE	ANTERIOR
Taxa do desconto:		
Banco da Inglaterra	5 %	5 %
Banco da França	5 %	5 %
Banco da Allemanha	5 %	5 %
No mercado de Londres, 3 mezes	1 9/16 %	1 9/16 %
No mercado de Paris	—	—
No mercado de Berlim	—	—
Cambios:		
Paris s/Londres á vista por £ 1	fcs. 25.11	fcs. 25.11
Paris s/Italia por 100 L.	fcs. 95 ½	fcs. 95 ½
Idem s/Hespanha por 500 ptas.	fcs. 4.98.50	fcs. 497.50
New York s/Berlim por 4 marcos	87.30	87 3/8
Bruxellas s/Londres a vista por £1	—	—
New York idem idem	$ 4.84 5/8	$ 4.85.00
Idem idem a 60 dias vista	$ 4.83.00	$ 4.83.50
Italia s/Londres a vista	L. 26.25	L. 26.25
Lisboa idem idem por $	d. 35 1/4	d. 35 1/8
Apolices:		
Federaes 1889 4 %	55	55
1895 5 %	66 ½	66 ½
1903 5 %	90 ½	90 ½
Funding 5 %	98 ½	98 ½
5 % 1908	68	68
Consolidados inglezes 2 ½ %	68 ½	68 ½

CAMBIO

O mercado continuou hontem em baixa, pois que, tendo na abertura, dado os bancos a taxa de 13 7/16 affrouxaram logo para 13 3/8 comprando a 13 1/2; fizeram-se negocios a estas taxas, mantendo-se assim o mercado durante todo o dia.

No encerramento o mercado parecia estar mais estavel por ter alguns bancos voltado a dar a taxa de 13 7/16, comprando só a 13 9/16.

Os soberanos foram negociados a 17$500 ficando compradores a esse preço e vendedores a 17$550.

Bancos:		
River Plate	13 3/8	13 1/8
London & Brasilian	13 3/8	13 1/8
Allemão	13 1/2	13 1/4
Franco	13 7/16	13 3/16

CAMARA SYNDICAL

Londres	13 13/32	13 9/32
Paris	713	721
Hamburgo	855	869
Portugal		2$761
Italia		708
New York		3$761
B.Aires—ouro		3$599
Lib. esterlina		17$400

EXTREMOS

Bancario	13 3/8	13 7/16
Caixa Matriz	13 3/8	13 7/16

BOLSA

VENDAS EFFECTUADAS

Apolices:	
8 Geraes de 1:000$ 5%	812$000
22 Emp. de 1903	900$000
63 Idem de 1909	799$000
175 Idem idem	800$000
20 Est. de Minas	800$000
3 Est. do Rio 100$ 4 % port.	77$500
25 Munic. 1906 6 %	185$000
98 Idem idem idem	184$000
170 Idem de 1914	169$500
34 Idem idem	170$000
Acções:	
20 Banco do Commercio	139$000
30 Idem idem	140$000
100 Loterias Nacionaes	14$500
Debentures:	
151 Mercado Municipal	168$000

JUROS E DIVIDENDOS

Foram annunciados os seguintes:

Juros de debentures:
Companhia Usinas Nacionaes.
S. Bernardo Fabril.
Progresso Industrial, coupon n. 5.
Companhia Edificadora.
Companhia Tecidos Santo Aleixo.
Companhia Hanseatica.
Ordem 3ª dos Minimos de São Francisco.
Companhia Fiat Lux.
Companhia Madeiras Nacionaes.
Companhia Antarctica Paulista.
Companhia Materiaes de Construcção.
Cervejaria Brahma.
A Jannuzzi & Filhos.
Companhia Vulcano.
Companhia Força e Luz de Palmyra.
Companhia Carbureto de Calcio.
Companhia Tecidos Santa Rosalia.
Companhia Aguas de Caxambú.
Trajano de Medeiros & C.
Companhia Paulista Força e Luz.
Paulo Szigmondy & C.
Companhia Luz Stearica.

Dividendos:
Docas de Santos.
Tecidos S. Pedro.
Cantareira e Viação Fluminense.
Lavanderia Confiança (10$000).
Locativa e Constructora (10%).
Banco do Brasil (8$000).
Banco do Commercio (6$000).
Banco Commercial (6$000).
Banco da Lavoura (5$000).
Banco de Credito Geral de Minas Geraes.
Banco Mercantil (8$000).
Banco Nacional (7%).
Banco dos Funccionarios (3$000).
Rio Light and Power.
S. Paulo Light and Power.
Tecidos Petropolitana.
Seguros Garantia (12$000).
Idem Integridade.
Idem Confiança.
Idem Argos.
Idem Previdente (16$000).
Idem Varejistas (5$000).
Idem União dos Proprietarios (4$000).
Companhia Acidos (10 %).
Companhia Melhoramentos no Brasil (5$000).
Empreza Auto Avenida.
Companhia Tecidos Santa Helena.
Companhia Morro da Mina (10$000).
Companhia Souza Cruz (10$000).

REUNIÕES CONVOCADAS

Dia 5 — A Modelar, para eleições.
Dia 6 — Companhia Industrial Santo Ignacio, para contas.
Dia 6 — Americana Sellos e Coupons, para contas e eleições.
Dia 6 — Companhia Vulcano, para contas.
Dia 15 — Companhia Taubaté Industrial, para contas e eleições.
Dia 13 — Companhia Tecidos S. Pedro, para contas e eleições.
Dia 17 — Companhia Industrial Espirito Santo, para tratar de novo contrato de arrendamento.
Dia 11 — Companhia Souza Cruz, para augmento de capital.
Dia 13 — A Perseverança Internacional, para reforma dos estatutos.
Dia 17 — Companhia Souza Cruz, para contas e eleições.
Dia 20 — A Perseverança Internacional, para contas e eleições.
Dia 15 — Companhia Estradas de Ferro Noroeste do Brasil, para eleições.
Dia 13 — A Popular, para contas e eleições.

CAFÉ

Hontem o mercado manteve a mesma posição que notamos no dia anterior, sendo entretanto menos francos os preços constantes dos extremos mais altos das cotações que annunciamos, o que deu logar a ficarem sem collocação alguns lotes por não se conformarem os vendedores com offertas abaixo de 6$500 para o typo n. 7.

O resultado dos negocios do dia, conhecido no encerrar-se o mercado attingia a 7.900 saccas.

Entraram 838 saccas, barra dentro.

A passagem por Jundiahy foi de 40.700 saccas, contra 54.100 no dia 1.

COTAÇÕES

Typo	Arroba
N. 3	8$000 a 8$100
N. 4	7$600 a 7$700
N. 5	7$200 a 7$300
N. 6	6$800 a 6$900
N. 7	6$400 a 6$500
N. 8	6$000 a 6$100
N. 9	5$600 a 5$700

Pauta 440 réis.

Na mesma data do anno passado vigoravam as seguintes cotações:

Typo	Arroba
N. 3	9$500
N. 4	9$200
N. 5	8$700
N. 6	8$300
N. 7	7$900
N. 8	7$400
N. 9	7$000

— Movimento do dia 1:

Entradas	Kilos	Saccas
E. F. Central	211.319	3.572
E. F. Leopoldina	330.094	5.501
Cabotagem	152.580	2.543
Barra dentro	1.192	187
	698.185	11.803
Em Nictheroy		8.472
Embarques:		
Estados Unidos		5.678
Europa		11.203
Total		16.881
Em Nictheroy (Jan.)		39.758
Desde 1 de Julho:		
Entradas		1.747.159
Média		8.089
Embarques		1.722.030
Existencia:		
No mercado		294.515
Em Nictheroy e sobre agua		236.457
		530.972
Vendas:		
No dia 1		7.495
Desde o dia 1 de Julho		987.214

SANTOS, 1.

Entradas	41.909
Desde o dia 1 de Julho	7.210.422
Existencia	1.858.848
Preço por 10 kilos	3$800

Mercado calmo.

Embarques de café em 2 do corrente:

	Saccas
New York:	
Stolle Emerson & C.	251
Louis Bolier & C.	500
Marselha:	
Mc Kinlay, Schmidt & C.	1.130
Meirelles Zamith & C.	47
Amsterdam:	
Ornstein & C.	1.663
Eugen Urban & C.	1.000
Genova:	
Ornstein & C.	1477
Pinto & C	392
Portos do Sul:	
Theodor Wille & C.	250
Stockholmo:	
Mc Kinlay, Schmidt & C.	1.015
New York:	
Castro, Silva & C.	700
Portos do Sul:	
Os mesmos	325
Stolle Emerson & C.	690
Total	9 744
Desde o dia 1	26.625
Idem em 1914	—

MANIFESTOS DE CAFÉ

Sahiram os seguintes navios com carregamento de café:

"Drotting Sophia", a 23:

Stockholmo:	
Ornstein & C.	8.500
Mc Kinlay, Schmidt & C.	2.000
Pinto & C.	750
Hard Rand & C.	500
Stolle, Emerson & C.	125
Christiania:	
Mc Kinlay, Schmidt & C.	3.500
Eugen Urban & C.	750
Norton, Megaw & C.	500
Pinto & C.	250
Gothenburg:	
Mc Kinlay, Schmidt & C.	2.000
Theodor Wille & C.	2.000
Diebold & C.	871
Luiz Campos	5
Malmo:	
Banck & C.	1.170
Ornstein & C.	1.250
Eugen Urban & C.	1000
Sundswall:	
Ornstein & C.	1.750
Bergen:	
Castro, Silva & C.	750
Mc Kinlay, Schmidt & C.	500
Hudickswall:	
Ornstein & C.	750
Norrkoping:	
Theodor Wille & C.	500
Mc Kinlay, Schmidt & C.	250
Orebro:	
Ornstein & C.	1.000
Kalmar:	
Mc Kinlay, Schmidt & C.	375
Gefle:	
Ornstein & C.	1.000
Pinto & C.	500
Soderham:	
Ornstein & C.	250
Ornskoldwick:	
Ornstein & C.	250
Drontheim:	
Mc Kinlay, Schmidt & C.	250
Carlskrona:	
Theodor Wille & C.	250
Dramen:	
Eugen Urban & C.	250
Total	34.105

"Scottish Prince", a 1:

Nova Orleans:	
Louis Bolier & C.	6.000
Mc Kinlay, Schmidt & C.	2.500
Stolle, Emerson & C.	2.000
Hard Rand & C.	1.000
Pinheiro & Ladeira	1.0000
Castro, Silva & C.	1.000
New York:	
Hard Rand & C.	2.000
Louis Bolier & C.	1.300
Mc Laughlin & C.	1.000
Total	18.300

TELEGRAMMAS

New York, 1. — O café para entrega em Maio cotou-se hoje a 6,30, contra 6,33 do fechamento anterior, para Setembro a 7,45, contra 7,42 e para Dezembro a 7,64.

Vendas do dia 5.000 saccas, contra 20.000 do fechamento anterior.

Mercado calmo.

Baixa de 3 a 4 pontos.

New York, 2. — O café para entrega em Maio cotou-se hoje a 6,29, contra 6,30 do fechamento anterior, para Julho a 7,28, contra 7,30, para Setembro a 7,44, contra 7,45 e para Dezembro a 7,62, contra 7,64.

Mercado estavel.

Baixa de 1 a 2 pontos.

New York, 1. — Estatistica do "stock" de café existente nos portos da America do Norte 1.168.000 saccas, contra 1.306.000 na semana anterior e 1.419.000 em egual periodo do anno passado.

Entregas da semana 153.000 saccas, contra 105.000 na semana anterior e 112.000 em egual periodo do anno passado.

Supprimento visivel 1.879.000 saccas, contra 1.857.000 na semana anterior e 2.037.000 em egual periodo do anno passado.

(COMMERCIAL-BITTENCOURT)

Santos, 2. — Aqui o mercado fechou hoje calmo, cotando-se o typo n. 7 a 3$700, contra 3$800 do dia anterior e 4$000 em egual data do anno passado.

As entradas hoje foram de 49.112 saccas, contra 41.909 na vespera e 21.071 em egual data do anno passado.

A existencia alcança hoje a 1.968.757 saccas, comparada com a de hontem que era de 2.038.309 e em egual data do anno passado de 2.074.921.

Sahiram os seguintes vapores:

	Saccas
"Wascana" para New York com	97.953
"Garibaldi" para a Europa com	1.045
"Araguaya" para a Europa com	14.230
"Tomaso di Savoia" para a Europa com ...	5.430
Total.....	118.661

Junta dos Corretores

Informações prestadas pela Junta dos Corretores em 2 do corrente.

MERCADO DE CAFE'

O mercado de café abriu hoje calmo tendo-se realizado vendas de 2.150 saccas, na base de 6$400 e 6$500 a arroba para o typo n. 7, desensaccado.

Durante o dia realizaram-se vendas de mais 5.750 saccas, aos preços de 6$400 e 6$500, fechando o mercado calmo.

Total das vendas conhecidas 7.900 saccas.

Entradas conhecidas:

Barra a dentro 838 saccas.

MERCADO DE ALGODÃO

No dia 1 não houve entradas. Sahidas no mesmo dia, 300 fardos.

Existencia no dia 2, 12.090 ditos.

Mercado firme.

MERCADO DE ASSUCAR

Entradas no dia 1, 23.085 saccos.

Sahidas no mesmo dia, 6.262 ditos.

Existencia no dia 2, 365.186 ditos.

Mercado paralysado.

As entradas foram de: Sergipe 18.668, Pernambuco 3.417 e Parahyba 1.000 saccos.

CARNE VERDE

Foram abatidas hontem, no Matadouro de Santa Cruz, para o consumo desta Capital: 603 bovinos, 20 vitellas, 26 carneiros e 50 porcos, sendo: de Duriscl & C., 12 bovinos; de Candido Espindola de Mello, 36 bovinos e 7 porcos; de Alexandre Vigorito Sobrinho, 15 bovinos; de A. Mendes & C., 48 bovinos e 5 porcos; de Lima Tavares & C., 55 bovinos e 6 porcos; de Francisco Vieira Goulart, 56 bovinos, 6 vitellas e 9 porcos; da Cooperativa Oeste de Minas, 97 bovinos; de Pimenta Villela, 35 bovinos; de Oliveira Irmão, 21 bovinos, 15 vitellas e 10 porcos; de João Rocha Ferreira & C., 17 bovinos, 2 vitellas e 5 carneiros; de A. Lopes & C., 17 bovinos; de Peixoto & Castro, 30 bovinos; de Silveira Thomaz, 37 bovinos; de A. M. Motta, 3 vitellas e 21 carneiros; de Luiz Camuyrano, 10 carneiros; de Santos Fontes, 1 vitella.

Rejeitadas: 8 ¾ de bovinos, 6 carneiros e 3 porcos.

Em Santa Cruz venderam-se 27 ¾ de bovinos com 5.550 kilos. Foram vendidos em S. Diogo: 457 bovinos, 24 vitellas, 47 porcos e 26 carneiros.

Vigoraram em S. Diogo os seguintes preços: bovinos de 580 a 600; carneiros de 14$00 a 28$00; porcos de $800 a 1$, e vitellas de $800 a 1$000.

ASSUCAR

Durante a segunda quinzena de Janeiro entraram:

	Saccos
Pernambuco	6.131
Sergipe	12.751
Maceió	3.973
Campos	14.250
Santa Catharina	458
Total.....	37.595
Contra: Na primeira quinzena...	73.287
Total do mez....	110.882

As sahidas dos trapiches sommaram 57.755, contra 57.357 na primeira quinzena, sendo pois de 115.112 saccas as sahidas totaes do mez.

A existencia dos trapiches no dia 31 era de 348.363 saccos.

O mercado manteve-se sustentado vigorando as seguintes cotações fornecidas pela Junta dos Corretores:

Branco usina	Não ha
Idem crystal	$280 a $320
Idem 2ª sorte	$300 a $320
Somenos	Não ha
Mascavinho	$220 a $270
Crystal amarello ..	$230 a $260
Mascavo bom	$200 a $220
Idem regular	$195 a $215
Idem baixo	$190 a $205

ALFANDEGA

A inspectoria expediu hontem as portarias que damos abaixo:

"O inspector em commissão desliga do serviço desta Alfandega o 1º escripturario Francisco Mendonça, nomeado 1º escripturario do Thesouro Nacional, por decreto de 27 de Janeiro ultimo".

"Idem, idem, determinando que tenha exercicio na 3ª secção o 3º escripturario José Thomaz Carneiro da Cunha".

"Idem, idem, determina que tenham exercicio nas conferencias internas os Srs. escripturarios Armando de Oliveira Almeida e Pedro Torres Leite".

"Idem, idem, notifica aos Srs. funccionarios que, por sentença do Juizo de Direito da 4ª Vara Civel, foi declarada aberta a falencia da firma Almeida Pinto & C., estabelecida á rua de S. Pedro n. 208".

"Idem, idem, determina que tenha exercicio, como distribuidor, no serviço das encommendas postaes, o Sr. escripturario Mario da Motta Corrêa".

— Damos em seguida as decisões da commissão da tarifa, proferidas em sua reunião de 28 de Janeiro ultimo, e que ficaram de accordo com a Inspectoria:

Schuback Braun & C. — De accordo com o resultado da analyse foi considerada bem desnaphada como "producto chimico não especificado", da classe 11ª, art. 328, "ad-val", 60 % a mercadoria que motivou a questão.

P. S. Nicolson & C. — O producto solicitando classificação foi considerado como "preparado de quesquer substancias chimicas, apropriado á destruição de insectos da lavoura", sujeito á taxa de 20 réis por kilo, peso bruto, de accordo com o art. 1º da lei n. 2.524, de 31 de Dezembro de 1913.

Francisco Graell & C. — As etiquetas pedidas para serem classificadas foram consideradas como "omissas", sujeitas á taxa de 50 %, "ad-val".

Francisco Alvès & C. — O papel pedido para ser classificado foi considerado como "commum para impressão de jornaes", da classe 19ª, art. 612, taxa de 10 réis por kilo.

Barbosa Albuquerque & C. — Foi julgado conveniente juntar a factura commercial, afim de ser classificada a mercadoria solicitada.

Caldas & Valle — A mercadoria que motivou a questão, em vista do resultado da analyse, foi considerada como "essencia artificial de qualquer qualidade", da classe 10ª, art. 148, taxa de 6$ por kilo.

Schuback Braun & C. — De accordo com o parecer do Laboratorio Nacional de Analyses, a mercadoria em causa foi considerada como "tinta preparada a agua", da classe 10ª, art. 173, taxa de 30 réis por kilo.

Gepp Edwards & C. — A mercadoria pedida para ser classificada foi considerada como "utensilio para machinas de fiação e tecelagem", da classe 3ª, artigo 1.025, taxa de 300 réis por kilo.

M. Buarque & C. — A mercadoria em exame foi considerada como "esteiras de fio de arame de ferro, proprias para machinas de beneficiar productos da lavoura", da taxa de 150 réis por kilo.

Companhia C. Brahma — Foi julgado conveniente juntar a factura commercial, afim de ser classificado o producto submettido á apreciação.

MOVIMENTO MARITIMO

Entradas:

Dia 2 de Fevereiro:

De Pelotas — Vapor nacional "Tropeiro", commandante Eduardo Conrado Duarte Silva, com 518 toneladas, consignado a Rombauer & C.; carga varios generos.

De Penedo — Nacional "Iris", commandante Chrispim José Marques, com 887 toneladas, consignado ao Lloyd Brasileiro; carga varios generos.

De Alto mar. — Nacional "Pescador", commandante Euclydes Basilio, consignado á Companhia Fluminense de Pesca; em lastro.

De Liverpool — Inglez "Alcantara", commandante Dagnall, tendo 9.591 toneladas, consignado á Mala Real Ingleza; carga varios generos.

De Cardiff — Inglez "Bertrand", commandante I. Jinkens, com 2.282 toneladas, consignado a Amaral Sutherland & C.; carga carvão.

De Christiania — Norueguez "Brasil", commandante C. B. Gundersen, com 1.416 toneladas, consignado a Rombauer & C.; carga varios generos.

De Buenos Aires — Inglez "Byron", commandante Norman, com 2.526 toneladas, consignado a Norton Megaw & C.; carga varios generos.

De Christiania — Norueguez "Salerno", commandante Olaf Odd, com 1.398 toneladas, consignado a Frederik Engelhart, carga varios generos.

De Amsterdam — Hollandez "Flores", commandante J. S. Stapel, com 2.813 toneladas, consignado á Sociedade A. Martinelli; carga varios generos.

De New Castle — Inglez "Queenmoor", commandante W. Evans, com 2.409 toneladas, consignado á Light and Power; carga varios generos.

MOVIMENTO DO CAIS DO PORTO

Em descarga:

Vapores:

"Rio Claro" — Ponte de carvão.

Os armazens 1, 2, 3 e 4 estão vagos.

Franc. "Amiral Fourichon" — Arm. 5.

Os armazens 6 e 7 estão vagos.

Barca norues. "Anne Marie" — Arm. 9.

Nac. "Urano" — Pateo 10.

Nac. "Torino" — Pateo 10.

Nac. "Campista" — Arm. 11.

Nac. "Pyreneus" — Arm. 10.

"Fidelense" — Arm. 10.

Ing. "Cotovia" — Pateo 11.

Ing. "Muansa" — Arm. 16.

Franc. "Guadeloupe" — Armazem 18.

RENDIMENTOS FISCAES

ALFANDEGA DO RIO DE JANEIRO

Renda do dia 1 de Fevereiro:	123:989$101
Idem do dia 2: Papel: $2 241$417 Ouro: 47:888$080	130:229$727
	254:218$828
Em egual periodo de 1914	202:090$226
Differença a mais em 1914	47:871$399

RECEBEDORIA DE MINAS NA CAPITAL FEDERAL

Arrecadação do dia 2 do corrente....	16:128$790
De 1 a 2	46:066$091
Em egual periodo do anno passado.	13:750$819

Noticias Maritimas

TELEGRAMMAS

RIO GRANDE, 2. — Os paquetes "Sirio" e "Oyapock", ambos do Lloyd Brasileiro, sahiram hoje para Florianopolis e Porto Alegre, respectivamente.

MARANHÃO, 2. — O paquete "Pará", do Lloyd Brasileiro, sahiu hontem para o Pará.

IGUAPE, 2. — O paquete "Prudente", do Lloyd Brasileiro, sahiu hontem para Cananéa.

MONTEVIDEO, 2. — O paquete "Cubatão", do Lloyd Brasileiro, passou hoje por este porto, com destino a Buenos Aires e o "Goyaz", do Lloyd Brasileiro, chegou hontem.

CARAVELLAS, 2. — O paquete "Venus", do Lloyd Brasileiro, sahiu hontem para Ilhéos.

SANTOS, 2. — O paquete "Wascana", do Lloyd Brasileiro, sahiu hoje para New York.

— O paquete "Bocaina", do Lloyd Brasileiro, sahiu hoje para Paranaguá.

MANAOS, 2. — O paquete "Maranhão", do Lloyd Brasileiro, sahiu hoje para o Pará.

NEW YORK, 2. — O paquete "Hamseat", do Lloyd Brasileiro, sahiu no dia 27 de Janeiro para a Bahia, Rio e Santos.

MOVIMENTO DOS VAPORES DO LLOYD BRASILEIRO

Vapores esperados:

De Norte:

"Bahia", a 5.

"Sergipe", a 15.

Do Sul:

Ida:

"Sirio", a 8.

"Pará" — Em Pará.

"Brasil" — Em Maceió.

"Acre" — Em Barbados.

"S. Paulo" — Em New York.

"Rio de Janeiro" — Em Bahia.

"Satellite" — Em S. Francisco.

"Venus" — Em Bahia.

"Orion" — Em Santos.

"Tapajoz" — Entre Barbados e Nova Orleans.

"Goyaz" — Em Montevidéo.

"Amazonas" — Entre Recife e Pollo.

"Borborema" — Em Camocim.

"Mantiqueira" — Em Florianopolis.

"Cubatão" — Em Rosario.

"Bocaina" — Em Paranaguá.

Volta:

"Bahia" — Entre Bahia e Rio.

"Maranhão" — Entre Manáos e Pará.

"Sergipe" — Entre Barbados e Recife.

"Sirio" — Em Florianopolis.

"Prudente" — Em Santos.

"Tocantins" — Em Santos.

"Purus" — Entre New York e Recife.

MOVIMENTO DO PORTO

ENTRADAS NO DIA 2

De Buenos Aires e escs. — Paq. ingl. "Byron", trazendo quatro passageiros para o Rio e 50 em transito; carga a Norton Megaw.

De Amsterdam e escs. — Vap. hollandez "Flores", carga a Martinelli.

De Penedo e escs. — Paq. nac. "Iris", trazendo 11 passageiros; carga ao Lloyd Brasileiro.

De New Castle — Vap. ingl. "Queenmoor", carvão a Light.

De Christiania — Vap. norueguez "Brasil"; carga a Engelhart.

Do Rio Grande do Sul — Vap. nac. "Tropeiro", carga a Mario de Almeida.

De Buenos Aires e escs. — Vap. argentino "Dalmata", carga a José Viegas Vaz.

De Buenos Aires e escs. — Paq. italiano "Duca de Genova", passageiros: Dr. Gustavo Riedel e senhora, Enrico Basilarin, Maria Culezio, Dr. Fernando Correa, Lucio Iollivel, Attilio Rocco, e mais nove passageiros em segunda classe, 13 em terceira e mais 227 em transito; carga a Martinelli.

SAHIDAS NO DIA 2

Para Buenos Aires e escs. — Paq. ingl. "Alcantara", passageiros: Dr. Ricardo A. Rego, Jonathas N. Pereira, Capitão Tenente Annibal Gama, Dr. Joaquim B. de Castro, Francisco de S. Motta, Dr. João A. de C. Sobrinho, Dr. Theodoro D. de Carvalho, Miguel Poulava, Louis Eshala, Ernesto B. de Moraes, David Gonçalves, Francisco de S. Pereira e senhora, Baldomero J. Ferreira e senhora, William Lowry, Alfred Camos, Emilio da Fonseca Bastos, Rogaciano P. Teixeira, Sta. Carmen Paschoal e mais 17 passageiros em segunda classe e 48 em terceira.

Para Rosario e escs. — Vap. ingl. "Cotovia".

Para Nova Orleans — Vap. nac. "Campista".

Para S. João da Barra — Vap. nac. "Fidelense".

Para Montevidéo e escs. — Paq. nac. "Orion", passags.: Manuel G. Garcão, Colete N. Garrido, Heitor Oliveira, J. A. Ferraz Menezes, Raul Trebes, Ricardo Seabra Moura, Julio Arp Senior e Julio Arp Junior, Armando de Siqueira e mãe, José C. Lartigan e senhora, Oscar Gomes Amaral, J. A. Carneiro Pereira e senhora, Alfredo Hulback, Dr. Elysio Ribeiro, Benedicto Calixto, O. Almeida, L. Branert, Dr. Arthur Cyrillo e senhora, Tenente Godofredo Rangel, Tenente Ignacio Villarinho e senhora, Commandante Marianno Martins e familia, Commandante Perry, Carlota V. A. Leite e filhos, Tenente Joaquim Pinto Oliveira e familia, W. A. Soares Filho e senhora, D. Pinto Carvalho, Emilio Odebrecht, O. Vidal, José Coelho Azevedo, Alice da Silva, Sra. Dunshee de Abranches e filho, S. Guimarães e mais 51 passageiros em terceira classe.

Para Rosario — Vap. nac. "Ibiapaba".

Para New York e escs. — Paq. ingl. "Byron", passageiros: Mr. Emerson e familia; Sta. E. Junes, Geo Herbert Smith e senhora, Joseph Perez, George Smith, R. S. Wark, Benjamin Lazerenili e senhora, C. H. Pratt e mais oito passageiros em terceira classe.

Para Caravelas e escs. — Vap. nac. "Philadelphia".

Para Genova e escs. — Paq. ital. "Duca de Genova", levando 36 passageiros em segunda e terceira classes.

VAPORES ESPERADOS

Portos do Sul, *Itapema*.....	3
Rio da Prata, *Araguaya*.....	3
Santos, *Pirangy*.....	4
Portos do Sul, *Italpava*.....	4
Portos do Sul, *Itaquéra*.....	4
Rio da Prata, *Margaret*.....	4
Bilbão, escs., *Leon XIII*....	5
Portos do Sul, *Araguary*.....	5
Portos do Norte, *Bahia*.....	5
Portos do Sul, *Assu*.....	6
Genova, escs., *Indiana*.....	6
Parahyba, escs., *Itatinga*.....	7
Laguna, escs., *P. de Moraes*	7
Rio da Prata, escs., *Sirio*...	8
Bordéos, escs., *Floride*.....	8
Rio da Prata, escs., *Demerara*	9
Genova, escs., *P. Mafalda*....	9
Portos do Norte, *Taquary*....	11
Portos do Norte, *Sergipe*....	13
Liverpool, escs., *Deseado*....	13
Liverpool, escs., *Oronsa*.....	13
Rio da Prata, *Liger*.....	13
Portos do Sul, *Jacuhy*.....	14
Rio da Prata, *Cordova*.....	14
Rio da Prata, *Guadeloupe*...	17
Rio da Prata, *Darro*.....	19
New York, escs., *Corcovado*...	22

VAPORES A SAHIR

Rio da Prata, escs., *Salerno*..	3
Santos, escs., *Urano*.....	3
Rio da Prata, escs., *Rio de La Plata*.....	3
Portos do Sul, *Itaúna*.....	3
Southampton, escs., *Araguaya*	3
Portos do Sul, *Itapuhy*.....	3
Stockolmo, escs., *Margaret*...	4
Florianopolis, escs., *Planeta*..	4
Rio da Prata, escs., *Leon XIII*	5
Pelotas, escs., *Itajubá*.....	5
New York, escs., *Tibogy*....	5
Pará, escs., *Tijuca*.....	6
Rio da Prata, *Indiana*.....	6
Paranaguá, escs., *Pyrineus*...	6
Portos do Sul, *Itapema*.....	6
Santos, M. *Geraes*.....	7
Parahyba, escs., *Itaquéra*....	7
Aracajú, escs., *Haipara*.....	7
Caravellas, escs., *Mayrink*...	8
Rio da Prata, *Floride*.....	8
Liverpool, escs., *Demerara*...	9
Rio da Prata, P. *Mafalda*....	9
Portos do Norte, *Ceará*.....	10
Portos do Sul, *Assú*.....	11
Portos do Sul, *Taquary*.....	12
Bordéos, escs., *Liger*.....	12
Portos do Norte, *Tijuca*.....	13

Felicitações

SALVE 3 — 2 — 1915!

A' senhorita Ilda Cardoso, filha do distincto Marechal Cardoso Junior — Ao romper o dia de hoje, venho saudal-a respeitosamente, nesta tão feliz data, esperando, assim, que a mesma se reproduza por longos annos, cheios de risos e flores: são os votos que almeja

R. A.

INEDITORIAES

O GUARANA'

E' um dos principaes elementos do *Nutrogenol* Granado, que é preconizado por grande numero de clinicos, como um tonico de real valor nas neurasthenias, anemias, rachitismo e convalescencias de enfermidades graves. (C. 18.945

INEDITORIAES

OS PERIGOS

da alimentação artificial nas crianças são evitados com segurança nas que são alimentadas com **"Kufek"**. Não ha melhor meio contra os temiveis vomitos, catarrhos intestinaes, diarrheas, etc., que **"Kufeke"**, que é recommendado com preferencia pelas primeiras autoridades medicas. (M 811

Dominado pela fraqueza não pude continuar meu trabalho

Verdadeiramente grato ao remedio que me devolveu á vida e ao trabalho, desejo publicamente expor minha cura, como unico meio de patentear meu agradecimento.

Era guarda-livros, e com meu ordenado sustentava minha mãe e seis filhos, minha esposa morreu ha tres annos. Devido ao excesso de trabalho e preoccupações, comecei a sentir-me doente, fraco e cansado. Continuando sem tratar-me, fui enfraquecendo de tal modo que chegou um dia que não pude ir ao escriptorio.

Desesperado pela doença e pelo futuro dos meus, passei dias horriveis, e creio teria succumbido á fraqueza, diarrhéa, tosse e todas as consequencias de uma grave anemia, se não fosse o abençoado e santo remedio IODOLINO DE ORH, com o uso do qual em pouco mais de dous mezes pude voltar ao meu trabalho, e continuando o tratamento sempre só com o IODOLINO DE ORH, estou perfeitamente bom e forte, apto para continuar ganhando o sustento de minha familia. Que Deus abençoe sempre esse extraordinario remedio, fazendo delle o salvador dos chefes de familia, doentes de anemia e suas consequencias.

José Alberto Gomes,
Guarda-livros.

S. Paulo, 11 de Outubro de 1912.

"Agentes geraes: Silva Gomes & C., rua de S. Pedro ns. 39, 40 e 42 — Rio."

(C. 19.128

DECLARAÇÕES

CAIXA A. BAGAGEIROS DA E. F. C. B.

A Directoria scientifica aos seus associados, que o beneficio da escola e bibliotheca desta Caixa realiza hoje, quarta-feira, 3 de Fevereiro, pela Loteria da Capital Federal. — CELINO MACIEL, 1º Secretario. (A. 15.378

SOCIEDADE DE S. M. UNIÃO FAMILIAR PERFEITA AMIZADE

Secretaria: Rua Luiz de Camões 36 — Expediente: das 3 ás 5 horas da tarde

ASSEMBLEA GERAL ORDINARIA

De ordem do Sr. Presidente convido todos os Srs. Socios quites a reunirem-se em assembléa geral ordinaria, quinta-feira, 4 do corrente, ás 8 horas da noite. Ordem do dia — Discussão e votação do parecer da commissão de exame de contas e eleição da administração do anno de 1915. — Secretaria, 2 de Fevereiro de 1915. — O 1º Secretario, SIMÃO FERNANDES DE CASTRO (A.16 162

AO COMMERCIO DE BOTAFOGO

Chegando a meu conhecimento andar alguem se intitulando meu auxiliar, para illudir a boa fé deste honrado commercio, pedindo dinheiro em meu nome, faço sciente tratar-se de um refinado ladrão, pois não autorizei a quem quer que seja para tal fim, nem tampouco tenho auxiliares.

Rio de Janeiro, 30 de Janeiro de 1915. — *A. Jatahy*, Cobrador da Recebedoria. (A. 16.212

SOCIEDADE UNIÃO E BENEFICENTE

RUA GENRAL CAMARA 313

Edificio proprio

Hoje, ás 19 horas, haverá sessão do Conselho. — O 1º Secretario, LUIZ ALVES VIEIRA. (B. 13.429

DECLARAÇÕES

ASSOCIAÇÃO PORTUGUEZA DE BENEFICENCIA MEMORIA A' LUIZ DE CAMÕES

SECRETARIA: RUA VASCO DA GAMA 19.

Edificio proprio

Pagam-se hoje do 1 ás 2 horas da tarde, ás pensões já vencidas. O Thesoureiro — NICOLA'O LUIZ CARDOSO GUIMARÃES. (B. 13.611

CAIXA DE AUXILIOS DE I. DE S. JOÃO BAPTISTA E N. S. DO ALLIVIO

São convidados os Srs. socios desta Caixa para se reunirem em assembléa geral em 4 do corrente, ás 19 horas, para assumptos de interesses sociaes. — A DIRECTORIA.

SOCIEDADE EDIFICADORA MONTE PREDIAL

SECRETARIA: RUA DE S. CLEMENTE N. 23, BOTAFOGO

Expediente das 11 ás 12 horas

1ª Assembléa Geral (2ª convocação)

De ordem do Sr. Presidente convido aos Srs. socios quites a comparecerem á 1ª Assembléa Geral Ordinaria que se realiza quarta-feira, 3 do corrente, ás 8 horas da noite.

Ordem do dia — Leitura do relatorio, balanço geral e eleição da Commissão de Contas.

Rio, 1 de Fevereiro de 1915. — EDUARDO AVELINO DOS REIS JUNIOR, 1º Secretario. (A. 15.766

SOCIEDADE UNIÃO DOS PROPRIETARIOS

Séde social — Rua da Carioca n. 69, sobrado.

Por ordem do Sr. Presidente convido a todos os socios para a assembléa geral que se realiza hoje, 3 do corrente, ás 19 horas, para posse da nova Directoria e leitura do parecer da commissão de contas. — O 1º Secretario, SIMÃO FERNANDES DE CASTRO. (A. 16.

DECLARAÇÕES

AUG.'. E RESP.'. LOJ.'. CAP.'. INDEPENDENCIA 2ª OR.'. DE CASCADURA

Hoje, 3 do corr.'. sess.'. econ.'. pede o Ir.'. Ven.'. encarec.'. o comp.'. dos oobr.'. do Quad.'., de accordo com a circular n. 1. — EMYGDIO FONSECA, Sec.'. (B. 13.695

CENTRO DE EMPREGADOS EM FERROVIAS

A assembléa geral, em sessão de 30 de Janeiro proximo passado, resolveu, mediante o parecer da commissão geral de contas, approvar os actos e contas da administração do biennio de 1913 e 1914.

Aquella commissão de contas, acompanhada de um guarda-livros, trabalhou incessantemente 15 dias, e apezar de ter sido ella eleita debaixo de uma atmosphera de prevenção e desconfiança contra a administração, não encontrou nos actos desta senão pequenas irregularidades, proprias do grande movimento social e de economia interna!!

Não houve no parecer da commissão approvado um unico ponto que affectasse de leve sequer a dignidade de nenhum membro da administração!!!

Confrontado o procedimento da commissão que estudou todo o movimento social, com o de certos individuos, que inventam toda a sorte de infamias e torpezas, chegasse a uma conclusão bem desagradavel para estes individuos.

A administração, ou algum de seus membros estão resolvidos a chamar a Juizo certos diffamadores, que fazem deste meio uma arma para fins inconfessaveis. Podem, porém, os associados estar tranquillos, o patrimonio social está garantido e não servirá de baste para certos cavadores de officio e diffamadores contumazes. — A DIRECTORIA. (B. 14.006

R. S.

Club Gymnastico Portuguez

GRANDES FESTIVAES

Em 6 e 8 de Fevereiro

Ás 20 1/2 horas

EM BENEFICIO DA

Cruz Vermelha Portugueza

Pelo corpo scenico do club será desempenhada a opereta

O TESTAMENTO DA VELHA

letra de Gervasio Lobato e D. João da Camara e musica de Cyriaco de Cardoso.

No primeiro intervallo usará da palavra o brilhante orador portuguez Exmo. Sr. Luiz Assumpção.

FERNANDO MARINHO, Secretario. (C 19.118

R. S.

Club Gymnastico Portuguez

Sarão á fantasia

Em 13 do corrente

A inscripção de convites será encerrada no dia 9.

FERNANDO MARINHO, Secretario. (C 19.156

LEILÕES

Leilão de penhores

HOJE, 3 DE FEVEREIRO DE 1915

L. GONTHIER & C.

HENRY & ARMANDO, Successores

CASA FUNDADA EM 1867

45, Rua Luiz de Camões 47

Fazem leilão dos penhores vencidos avisam aos Srs. mutuarios que podem reformar ou resgatar as suas cautelas até a vespera do leilão.

(B. 10.076

LEILÃO DE PENHORES

Em 10 de Fevereiro de 1915

A. CAHEN & C.

4 Rua Barbara de Alvarenga 4

(ANTIGA LEOPOLDINA)

Tendo de fazer leilão a 10 de Fevereiro, ás 11 ½ horas da manhã, de TODOS OS PENHORES VENCIDOS, previnem os Srs. mutuarios que podem resgatar ou reformar as suas cautelas até a referida hora.

VEUVE LOUIS LEIB & C.

SUCCESSORES

(C 19.068

Leilão de penhores

Em 5 de Fevereiro de 1915

Adalberto de Andrade

227 Rua Sete de Setembro 237

das cautelas vencidas podendo ser reformadas, amortisadas ou resgatadas até a vespera do leilão. (A 13.838

Leilão de penhores

Campello & C.

Rua Luiz de Camões n. 36

Tendo de fazer leilão no dia 6 de Fevereiro dos penhores vencidos previnem aos Srs. mutuarios que suas cautelas podem ser reformadas até a hora do leilão. C 19.079

J. LAGES

ESCRIPTORIO-ARMAZEM RUA DO HOSPICIO 88 TELEPHONE N. 1.001

LEILÕES DA SEMANA DE 1 A 6 DE FEVEREIRO DE 1915

Amanhã, quinta-feira, 4, ás 4 da tarde — Leilão de uma avenida e cinco esplendidos lotes de terreno á rua Leopoldo (Andarahy) e travessa do Patrocinio, pertencentes ao espolio do finado Albino Moreira Machado.

Amanhã, quinta-feira, 4, ás 4 da tarde — Leilão de riquissimos moveis de estylo e fantasia, importantissimo piano, finos metaes, crystaes, christofles, prata em obra, lindas cortinas e repositeiros, etc., etc., á rua Ibituruna n. 67 (antiga Campo Alegre), proximo á rua Mariz e Barros.

Sexta-feira, 5, ás 4 horas da tarde — Leilão de um superior predio na saluberrima rua Monte Alegre n. 79 e 135 (proximo á rua do Riachuelo).

Sexta-feira, 5, ás 1 hora da tarde — Leilão do botequim, bebidas, copa, balcão, mesas de tampo de marmore, cafeteiras, etc., etc.; na Avenida Salvador de Sá n. 118.

Sabbado, 6, ás 1 hora da tarde — Leilão de superiores moveis em seu armazem, á rua do Hospicio n. [illegible]

AVISOS FUNEBRES

Anna Flora de Mattos

Alvaro de Mattos Brasil e sua irmã D. Elisa Flora de Mattos, convidam a todas as pessoas amigas e conhecidas a assistirem á missa de trigesimo dia, que mandam celebrar por alma de sua querida e extremosa mãe D. **Anna Flora de Mattos**, que será rezada amanhã, quinta-feira, 4 do corrente, ás 9 horas, no altar-mór da Egreja de S. Francisco Xavier; pelo que desde já ficam immensamente agradecidos. (A. 16.710

Maria Carolina Amorim do Valle

O engenheiro Luiz Gonzaga Amorim do Valle, sua mulher e filhos, Emiliano Amorim do Valle, Severo Amorim do Valle, Marcos Amorim do Valle, Alberto Amorim do Valle, Alaide e Edith Cavalcante de Albuquerque, Faustino Delduque Armando, sua senhora e filhos (ausentes), Arthur Delduque Armando, sua senhora e filhos (ausentes) e Alfredo Delduque Armando, sua senhora e filhos, penhorados agradecem ás pessoas que acompanharam os restos mortaes de sua virtuosa e extremosa mãe, sogra, avó e irmã **MARIA CAROLINA AMORIM DO VALLE** e de novo as convidam para assistir á missa de setimo dia do seu fallecimento, que mandam celebrar no altar-mór da Matriz do Sacramento, sexta-feira, 5 do corrente, ás 9 1/2 horas; confessando-se muito gratos a todos que a este acto de religião comparecerem. (B. 14.011

D. Brites Leonardo Gomes

Manuel dos Santos Bittencourt, esposa e filhos; Dr. Amadeu Lisboa e esposa e João Corrêa Pacheco, esposa e filhos, genro, filha, netos e bisnetos da fallecida **D. BRITES LEONARDO GOMES**, convidam aos seus parentes e pessoas de sua amizade para assistir á missa que, em commemoração ao setimo dia de seu passamento, mandam rezar amanhã, quinta-feira 4 do corrente, ás 9 ½ horas, no altar-mór da Matriz da Candelaria. Por esse acto de caridade se confessam desde já agradecidos. (B 13.670

Noemia de Carvalho

Gustavo de Carvalho Drummond e senhora, Ilidia Augusta Vianna Drummond, Maria Elisa Vianna Drummond agradecem, penhoradissimos, aos parentes e amigos que compareceram ao enterro de sua querida e sempre lembrada irmã, cunhada e afilhada **NOEMIA DE CARVALHO**, e os convidam para assistir á missa de setimo dia amanhã quinta-feira 4 do corrente, ás 9 horas, na Egreja de Nossa Senhora da Conceição, na rua General Camara, mandam celebrar pelo setimo dia de seu passamento, confessando-se gratos por este piedoso acto de caridade. (B. 13.556

Melchior Augusto Cesar

PORTUGAL (REZENDE)

Antonio Augusto Cesar, sua mulher e filho convidam os demais parentes e pessoas de sua amizade para assistir á missa de trigesimo dia do fallecimento de seu saudoso pae, sogro e avô **MELCHIOR AUGUSTO CESAR** na Matriz de Santa Rita, amanhã, quinta-feira, 4 do corrente, ás 9 horas, confessando-se desde já eternamente agradecidos. (B. 13.488

Barão de Paranapiacaba

A Baroneza de Paranapiacaba e seus parentes, o Dr. Antonio Frederico Cardoso de Menezes e Souza, seus irmãos, e respectivas familias, participam aos seus parentes e amigos o fallecimento de seu idolatrado e inesquecivel esposo, cunhado, pae, avô, tio e bisavô, o **CONSELHEIRO JOAO CARDOSO DE MENEZES E SOUZA, Barão de Paranapiacaba**, e lhes pedem assistir ao seu enterramento, que se effectuará hoje, ás 5 horas da tarde, no Cemiterio de S. Francisco Xavier, sahindo o feretro da casa de sua residencia, á rua das Laranjeiras, n. 58.

Por esse acto de piedade christã, antecipam-lhes seu profundo reconhecimento. (B. 14.026

Tenente-Coronel Domingos Ferreira Lino Junior

Julieta da Fonseca Ferreira Lino Carlina da Fonseca Ferreira Lino, Maria Ursula da Fonseca Braga seus filhos e genros, Julia Augusta Durão e sua familia e Domingos Lourenço Ferreira, agradecem do intimo da alma a todas as pessoas que acompanharam os restos mortaes de seu extremoso esposo, pae, genro, cunhado e afilhado, primo e amigo, **TENENTE-CORONEL DOMINGOS FERREIRA LINO JUNIOR**, e convidam para assistir á missa de setimo dia que para descanso de sua alma será celebrada quinta-feira, 4 do corrente, ás 9 horas, no altar-mór da matriz do S. S. Sacramento. A todos sua eterna gratidão. (A. 16.736

Bernardino Leandro Vieira

Maria Leandro Vieira convida seus parentes e amigos para assistirem á missa de setimo dia de seu prezado filho **BERNARDINO LEANDRO VIEIRA**, na Egreja de Nossa Senhora de Lourdes, no Boulevard Vinte e Oito de Setembro, Villa Isabel, hoje quarta-feira, 3 do corrente ás 9 horas.

AVISOS FUNEBRES

FALLECIMENTO

LEONIDIA CAVALCANTI MONTEIRO DE ABREU

Eduardo Carlos de Abreu communica aos seus parentes e pessoas de suas relações o fallecimento de sua extremosa mãe LEONIDIA CAVALCANTI MONTEIRO DE ABREU, occorrido hontem, na cidade de Fortaleza (Ceará).

(C. 19.165

Antonio Bernardo Pinheiro

Sebastiana Meira Pinheiro, Manuel Bernardo Pinheiro, Armindo Ferreira Landureza e José Rodrigues de Mattos participam o fallecimento de **ANTONIO BERNARDO PINHEIRO** e convidam para acompanhal-o á sua ultima morada, sahindo o feretro da rua Ceará n. 26 para o cemiterio de S. Francisco Xavier, hoje, quarta-feira, 3 do corrente, ás 5 horas da tarde.

Fortunata Carolina da Silva

Bernardino Dias

ULTIMA HORA

A EUROPA EM GUERRA

Contrabandos de guerra

Washington, 2 (H).—Assegura-se que a Inglaterra notificou, embora não officialmente, aos Estados Unidos que toda e qualquer especie de viveres que se destine á Allemanha, á Austria ou á Turquia, será considerada contrabando de guerra.

Um exercito italiano vae occupar Durazzo

Paris, 2 (H).—Telegramma de Athenas para esta Capital annuncia que o governo italiano está concentrando em Bari um exercito de vinte mil homens destinado a occupar Durazzo, Capital da Albania.

A annunciada invasão da Servia

Paris, 2 (H).— Telegrammas recebidos de Nish confirmam o boato de que um grande exercito austro-allemão está concentrado na linha Tekia-Schifka.

Parece que se trata da annunciada invasão da Servia.

Os turcos desmentem a occupação de Tabriz, pelos russos

Amsterdam, 2. (A). — Um telegramma procedente de Constantinopla desmente a occupação de Tabriz, na Persia, pelas tropas russas.

Visita ao Coronel Balagny

Paris, 2 (A). — Por occasião da visita feita pelo Dr. Olyntho de Magalhães, Ministro do Brasil, ao Coronel Paul Balagny, ex-chefe da missão franceza instructora da Força Publica do Estado de S. Paulo, que actualmente se encontra em tratamento nesta capital, devido aos ferimentos recebidos na batalha de Marne, este official pediu ao Dr. Olyntho de Magalhães que telegrabasse para S. Paulo enviando saudades e agradecimentos.

Ainda o caso do "Gladstone" — Um protesto do commandante

Recife, 2 (D). — O commandante Shuren protestou perante a Capitania do Porto contra a occupação militar do "Gladstone" responsabilizando o Governo pelas avarias que elle soffrer.

O Capitão do porto declarou que deterá o navio até que o seu commandante regularise a situação.

Os porões do "Gladstone" foram lacrados por ordem da Capitania.

OUTROS TELEGRAMMAS

PORTUGAL

A EXPEDIÇÃO A' AFRICA

Lisboa, 2 (H). — O Presidente da Republica recebeu hoje no Palacio de Belém os officiaes expedicionarios que partem amanhã para a Africa e que alli foram apresentar-lhe as suas despedidas.

O Sr. Manuel de Arriaga, dirigindo-se ao Major Garção, commandante da columna, exprimiu a satisfação que sentia ao ver a maneira sollicita por que o exercito accorria ao chamamento da patria.

FRANCA

FALLECIMENTO

Paris, 2 (H).—Falleceu nesta cidade, victimado por um ataque de uremia, o Sr. Braz Monteiro de Barros, de nacionalidade brasileira.

HESPANHA

A SITUAÇÃO NO MEXICO

Madrid, 2, (H). — Informações officiaes recebidas do Mexico dizem haver alli absoluta escassez de generos alimenticios e de combustivel. A situação aggrava-se diariamente, e os chefes das exacções estrangeiras, sem meios de proteger os seus nacionaes, pensavam em abandonar o paiz.

MEXICO

MORTE DO CAUDILHO VILLA

Mexico, 2 (H). — O General Carranza recebeu uma nova communicação do fallecimento do General Villa, que teria succumbido a ferimentos recebidos em combate.

MARANHÃO

O DEPUTADO PEREIRA REGO

S. Luiz, 1 (D).—O Deputado Pereira Rego teve aqui imponente desembarque, sendo recebido pelos seus amigos em duas lanchas com uma banda de musica militar.

Do ponto de desembarque até á sua residencia foram queimadas muitas gyrandolas de foguetes.

Os seus amigos offereceram-lhe um valioso mimo.

O "Jornal" publicou o seu retrato.

S. PAULO

SUICIDIO EM UM HOTEL — O NEGOCIANTE FREISSARD

S. Paulo, 2. (A). — Hoje, pela manhã, foi encontrado morto, em um quarto do Hotel do Commercio, á rua Mauá n. 103, um individuo decentemente trajado, que alli dêra entrada hontem, sem deixar o seu nome no livro dos hospedes.

O morto tinha do lado direito um revólver e do lado esquerdo uma garrucha, apresentando um ferimento no lado direito.

Toda a sua roupa estava marcada com as iniciaes M. Y. F. e na alliança, achava-se gravado um nome, "Marcelle", e a data de 5 — 8 — 07.

A policia arrecadou uma carta dirigida a Marcelle, em que o suicida dizia que não culpassem a ninguem pela sua morte, sendo tambem encontrado um recibo do Correio, de uma carta dirigida a essa capital, no dia 1 do corrente e endereçada a M. Soares Freissard.

O cadaver foi removido para a policia.

FALLECIMENTO

S. Paulo, 2. (A). — Falleceu esta madrugada o Dr. Archer de Castilho, Director do Gabinete Medico-Legal da Policia.

O seu enterro realiza-se hoje.

Casas em prestações

[illegible] Rua, para serem pagas em prestações: á rua Sachet 8, antiga Nova do Ouvidor. (C. 18.9[illegible]

E. F. Central do Brasil

Hontem, o inspector do 1º districto, Dr. Alberto Flores, passou o exercicio desse cargo ao Sr. Dr. José Ferraz de Vasconcellos, que superintende o serviço da 5ª Inspectoria, accumulando este as duas funcções.

O Sr. Dr. Flores ficará servindo junto do gabinete da Directoria.

— Hontem á tarde, a agencia da estação Central requisitou a Assistencia Municipal para soccorrer um trabalhador que foi accommettido de uma syncope.

— Foram mandados servir: em Itaguahy, o agente João Pedro Espinheira; em Ruarque, o agente Benicio Gomes da Silva; em Porto Novo, o conferente José Gonçalves Moreira Junior; em Rio das Velhas, o conferente Luiz Caldas.

— O inspector de districto, na Linha Auxiliar, Dr. João de Barros Carvalhães, tem o seu tempo de serviço augmentado nesta ferrovia, por ter contado o periodo de tempo em que esteve no ramal do Rio das Flores e na Linha Auxiliar, estradas essas, ha muito encampadas ao Governo.

— Foram despachados os seguintes requerimentos:

Antenor Dolor Pedro de Campos — Indeferido; Anastacio José Borges Peixoto — Indeferido; Agostinho de Araujo — Indeferido; Alvaro Bittencourt — Indeferido; A. P. de Carvalho — Mantenho a prohibição imposta ao requerente de ingresso na estação de Barbacena, salvo nos casos em que o requerente tenha de embarcar nos trens ou delles desembarcar; Aureliano Fernandes do Prado — Mantenho o despacho do meu antecessor; Arthur Felippone Farulla —Deferido; Aristides Bernardo de Macedo — Não ha vaga; Alfredo Gomes Figueira — Concedo com 50 o|o de abatimento; Arlindo Melquiades Faria — Deferido; Affonso José da Costa — Concedo com 75 o|o de abatimento; Arthur Gondin de Carvalho — Deferido; Albino Moreira — Concedo 90 dias com abono integral; Antonio Alves de Moura — Deferido, á vista das informações; Antonio Pereira — Indeferido; Antonio Joaquim Ribeiro — Não é procedente a reclamação do requerente. O fornecimento de carros para o transporte de madeira será attendido pelo Trafego; Antonio Vianna — Dê-se certidão do que pede; Antonio Fonseca da Cruz — Deferido; Antonio Augusto dos Santos — Deferido; Benjamin & Filhos e outros — Archive-se; Bernardino Rodrigues dos Santos — Archive-se; C. Stockler — Aguardé opportunidade; Comptoir Technique Brésilien — Deferido; Dario João Nogueira — Dê-se certidão do que constar; Dr. Draurio Barreira Cravo—Concedo de Barra Mansa a Cruzeiro, de conformidade com o termo de obrigação; Durval Vicente Barbosa — Concedo com 75 o|o de abatimento; Edgard de Azevedo — Indeferido; Eutalino José Marques—Mantenho o despacho anterior; Elisio Gomes, — Concedo; Frederico Henriques — Indeferido; Felippe Farulla — Entregue-se mediante o pagamento das despezas a que está sujeito; Francisco Ernesto do Souto — Dê-se certidão do que constar; Francisco Paes Leme — Aguarde opportunidade; Francisco Alves Martins — Concedo 30 dias sem vencimentos; Gonçalves Campos & C. — Deferido; Hermano Coutinho — Indeferido; Ildefonso José Corrêa — Deferido; Isaias da Silva Sapucaia — Indeferido, João Olympio Barbosa — Indeferido; João Ribeiro Pereira Netto — Indeferido; João Pires— Não ha vaga; João Francisco — Concedo 30 dias, com abono integral; João Paes Leme — Autorizo; Joaquim de Abreu Sodré — Indeferido; Joaquim Ribeiro da Cunha — Concedo 90 dias, com o abono integral; Joaquim Francisco de Oliveira — Concedo 30 dias com o abono integral; José Pereira da Silva — Deferido; José Alves Cardoso — Certifique-se o que constar; O mesmo — Certifique-se o que constar; José Belicha — Não consta das folhas de pagamento no tempo alludido, o nome do requerente; Lafayette Rodrigues Alves — De accordo com as informações cancelle-se a nota de suspensão; Leodina Leitão de Almeida — A requerente deve provar que Francisco Noronha de Almeida é mesmo Francisco de Almeida, de que trata o attestado de obito e que exercia nessa Estrada o cargo de servente; Lee J. King — Deferido; Leoncio Francisco Ramos — Indeferido; Luiz Frugone — Compareça a esta Secretaria; Luiz Malheiros — Aguarde o prazo de lei para Caixa da fiança; Maria Poncheri — Complete o sello do requerimento; Middletown Car Company — Indeferido, á vista das informações; Mario Gomes da Silva Porto — Deferido; Mario Alves Vêo — Indeferido; Mario Fonseca — Deferido; Manuel Rodrigues Leite — Deferido; Manuel Duarte — Dê-se certidão do que constar; Manuel Carolino de Paiva — Concedo ao requerente com 75 o|o e sua esposa 50 o|o de abatimento; Norberto de Moura Maia — Deferido; Norberto dos Anjos Paes — Aguarde opportunidade; Paula de Carvalho Lyra — Certifique-se o que constar; Pinho Campos & C.— Dê-se a certidão que pedem; Sampaio Corrêa & C. — Certifique-se o que constar quanto á primeira parte; quanto á segunda parte dirijam-se os requerentes ao Sr. Ministro da Viação, querendo; Sebastião da Silva Ramos — Deferido; Thomaz Irmão & C. — Indeferido; Waldemar Martins Rodrigues — Archive-se; Zoroastro Pires e outros — Certifique-se o que constar; Zenha Ramos & C. — Indeferido; Zoroastro Ferreira de Amorim — Dirija-se ao Sr. Sub-Director.

— Ha bem uns seis dias que á mesa da reportagem não chega o movimento do gado embarcado nas estações.

Por que essa ausencia de informações?

Falta de vagões para esse importante serviço ou retrahimento dos interessados nesse transporte?

Talvez o Sr. Lysanias Leite nos possa explicar o caso...

— Continuou hontem o pagamento ao pessoal das folhas de Dezembro e Janeiro.

— Ante-hontem a importação da estação de S. Diogo foi de 4.626 volumes de mercadorias e encommendas com o peso de 178.343 kilogrammas, sendo a exportação de mercadorias, materiaes, carne verde e encommendas de 306.974 kilogrammas.

O rendimento do dia 30 do mez ultimo foi de 227$000.

— O "stock" do café da estação Maritima, ante-hontem, foi de.... 15.308 saccas com o peso de..... 926.134 kilogrammas.

A renda do dia 29 do mez ultimo foi de 29:176$600.

Bom café, chocolate e bonbons só Moinho de Ouro. — Cuidado com as imitações. (C. 15.401

Cattete, ás 14 horas, sob a presidencia do Chefe da Nação, o despacho collectivo do Ministerio

Carnaval

A noticia divulgada pelo *Jornal do Brasil* da grande batalha de confetti, lança-perfumes, serpentinas e corso de carruagem organizada pelo valoroso Club dos Fenianos em homenagem ao povo carioca e a imprensa, causou geral contentamento no mundo carnavalesco.

E' que toda a gente já está convencida de que os habitantes do *Polciro* seriam incapazes de ficar silenciosos durante um carnaval, por maior que possa ser a "crise que nos assoberba".

Poucos dias faltam para que o povo possa assistir a essa festa.

E' a primeira vez, em que os grandes clubs se apresentam em publico congregados, para darem todo o brilho possivel a uma festa organizada unicamente pelos incansaveis filhos do Sol, que mais uma vez cobrirão de louros o glorioso pavilhão alvi-rubro.

Uma das maiores novidades será tambem a apresentação na Avenida Rio Branco do Grupo dos Marroquinos, ao qual se acham filiados os carnavalescos mais em evidencia no Club dos Fenianos.

Os Fenianos já adquiriram varios premios que serão conferidos ás carruagens que se apresentarem mais artistica e luxuosamente ornamentadas.

O povo aguarda ancioso a festa dos Fenianos na Avenida Rio Branco, no proximo domingo.

Grande saldo de Dominós de setineta, para homens a 6$000 e..	5$000
Terno de brim de linho a.....	21$000
Costumes idem a.....	17$000
Calça idem a.....	7$000
Pyjama com alamares a.....	9$000

NA

CASA COLOMBO

(C. 19.151

Os concursos do «Jornal do Brasil»

Premios valiosos

Como nos annos anteriores, o "Jornal do Brasil" fará os seus **Grandes Concursos Carnavalescos.**

Um dos nossos concursos, especialmente dedicado aos amiguinhos do "JOÃO PAULINO", será infantil, no qual a petizada terá como premio

SEIS LINDAS FANTASIAS

(tres para menina e tres para menino) confeccionadas sob medida e offerecidas pela conhecida e popular

CASA "A FORTUNA"

aquelle forte inexpugnavel de **artigos para Carnaval**, para senhoras, homens e crianças e que agora acaba de assestar as suas baterias tomando as duas esquinas das ruas **Senador Euzebio e Sant'Anna com a praça Onze de Junho.**

Para este grande certamen que dedicamos aos nossos pequenos leitores bastará o seguinte "coupon":

JORNAL DO BRASIL

Concurso Carnavalesco

DO

João Paulino

Premios da casa

A' Fortuna

1915

O outro concurso tambem por meio de "coupon" será para as **PEQUENAS SOCIEDADES**

Será um concurso de arromba para a conquista do bello, artistico e custoso

BRONZE DA CERVEJARIA BOHEMIA DE PETROPOLIS

offerecido pelos Srs. M. DE BRITO & C., depositarios geraes á rua Senador Pompeu.

O bello bronze será por estes dias exposto no saguão do "Jornal do Brasil".

A entrega deste premio será feita com toda a solemnidade na sala da redacção do "Jornal do Brasil" no dia 3 de Abril, sabbado da Alleluia, á sociedade vencedora a cujos directores os Srs. M. de Brito & C. depositarios geraes da CERVEJARIA offerecerão uma taça da deliciosa cerveja SERRANA, que elles affirmam que é a cerveja mais deliciosa do mundo!

Para este concurso valerá o seguinte "coupon":

JORNAL DO BRASIL

Concurso Carnavalesco

BRONZE-BOHEMIA

Pequenas Sociedades

1915

ENCERRAMENTO DOS CONCURSOS

O concurso infantil será encerrado no dia 10 de Fevereiro, para que haja tempo para a confecção das fantasias.

O concurso para as **pequenas sociedades** será encerrado no dia 31 de Março.

Qualquer dos concursos será encerrado ás 18 horas, sob a fiscalisação dos interessados, que serão os escrutinadores, para que fique bem patente a correcção e lisura destes certames.

Concurso de fantasias

O RESULTADO DA PRIMEIRA APURAÇÃO

foi o seguinte:

Meninos

NICOLA TOMMEI	375
Matheus Paiva	110
Carlos Serzedello	75

Meninas

AUREA BRAGA	250
Julieta Reguffe	7

As seguintes apurações serão nos dias 4, 7 e 10 do corrente, ás 17 horas, sob a fiscalisação dos interessados

O OPERARIADO

Centro B. O. Estivadores — São convidados todos os companheiros, socios ou não, a se reunirem em assembléa geral extraordinaria (2ª convocação), hoje, ás 19 horas, no largo de S. Domingos n. 4, afim de deliberarmos definitivamente os interesses da classe. Espera-se o comparecimento de todos os companheiros da classe em geral; trata-se de assumpto urgente e de grande importancia.

União Operaria do Engenho de Dentro — Convidam-se os Srs. conselheiros e socios e reunirem-se em assembléa geral extraordinaria hoje, ás 19 horas, para ouvirem o resultado da commissão nomeada na assembléa passada. Sessão do conselho, das 18 ás 19 horas; assembléa geral, das 19 em deante.

União dos Alfaiates — Reune-se hoje, ás 20 horas, a Federação Operaria do Rio de Janeiro, para a qual se pede o comparecimento de todos os associados desta collectividade. Esta reunião destina-se ás novas bases da Federação.

Syndicato dos Operarios das Pedreiras — Convida-se a classe em geral para uma reunião de todos os syndicatos que a Federação do Rio de Janeiro realiza hoje, para serem de novo discutidas as bases da Federação, pois que alguns artigos terão de ser modificados, pede-se o comparecimento de todos os operarios, pois é de vantagem para todos.

Syndicato dos Estucadores — São convidados todos os camaradas deste syndicato a comparecer na grande reunião que a Federação Operaria realiza hoje, ás 20 horas, afim de se discutir as novas bases.

Federação Operaria do Rio de Janeiro — Esta organização realiza hoje, ás 20 horas, uma reunião geral de todas as associações suas federadas, afim de serem discutidas as emendas ás "bases de accordo", apresentadas ao "Comité Federal".

Visto ser este um assumpto da mais alta importancia, espera-se que todas as associações comparecam com o maior numero de socios possivel.

Confederação Operaria Brasileira — Na reunião hontem realizada, da Commissão Confederal, foi lido um officio recebido da Central Nacional dos Syndicatos da Hollanda, no qual se apela para a solidariedade da C. O. B., no sentido de se auxiliar os trabalhadores belgas, agora cruelmente attingidos.

A Commissão Confederal resolveu organizar para a proxima terça-feira uma conferencia em que se fará uma collecta em favor do operariado belga.

Espera-se que o proletariado carioca saberá mostrar aos camaradas belgas a sua solidariedade.

Liga F. dos E. em Padarias — (Federada). — Convidam-se os socios a comparecerem hoje, ás 19 1|2 horas, para em conjunto com os associados de outras associações resolverem, por classe, sobre uma proposta apresentada pelo Syndicato Operario de Officios Varios, que modifica as actuaes bases da Federação approvadas anteriormente por esta Liga e outras sociedades.

Sendo o assumpto de importancia e só [illegible] esta [illegible] resolver com a maioria legal presente. Só poderão tomar parte na discussão e votar os companheiros que estejam quites, pelo menos até 30 de Novembro de 1914.

União dos Tamanqueiros — Convidam-se todos os operarios, socios ou não, inclusive os membros da commissão executiva, que de fórma alguma deverão faltar a uma reunião que terá logar quinta-feira 4 do corrente, ás 19 horas, afim de resolverem se devem reorganizar a classe ou dar o destino necessario aos seus moveis.

Nesta reunião todos os assumptos serão resolvidos com qualquer numero de operarios que compareçam.

Centro de Empregados em Ferro-Vias — Reunir-se-á hoje, ás 20 horas, em sessão extraordinaria, o conselho administrativo, para resolver assumptos importantissimos e inadiaveis.

Pede-se o comparecimento de todos os conselheiros.

Chama-se a attenção de todos os socios para o annuncio que vae publicado em outra parte deste jornal.

Sociedade União dos Foguistas. — São convidados todos os associados a comparecer em assembléa geral extraordinaria a realizar-se em 5 do corrente, na séde social, á rua do Hospicio 159, para assistirem á leitura do parecer da commissão de contas, do trimestre findo de 1914, e outros assumptos de interesse da classe.

Syndicato dos Marceneiros e Artes Correlativas. — São convidados todos os associados para assistir á reunião da Federação, á rua dos Andradas 87.

O assumpto que se vae tratar é interessante, por isso espera-se o concurso de todos.

Nucleo Syndicalista de Operarios de S. Christovam.—Convidam-se todos os associados deste nucleo a comparecer a uma reunião extraordinaria que se realiza hoje, ás 20 horas, na praça dos Lazaros.

Pede-se o comparecimento de todos os companheiros, pois ha assumpto de grande interesse a tratar.

LOTERIAS

NACIONAL

Lista geral dos premios da 20ª loteria do plano n. 210 da 17ª extracção do anno de 1915, realizada hontem:

Premios de 20:000$ a	1:000$000
2307.....	20:000$000
5843S.....	2:000$000
6460.....	1:200$000
37480.....	1:000$000
59185.....	1:000$000

Premios de 200$000

1541 8672 9675 17100 24899
28083 32100 37122 46298 54891

Premios de 100$000

946 1982 5981 6930 8042
8935 10890 11561 16273 16905
19498 25581 25672 30852 31541
39697 41277 43088 43511 43689
44878 44994 46794 46892 47957
49551 51132 54470 55426 55699
56012 56295 56538 57153 57752

Todos os numeros terminados em 7 têm 2$, exceptuando-se os terminados em 07.

PALCOS E SALÕES

O "MEXE-MEXE" NO S. JOSÉ

O que nos diz a respeito o actor Sr. Edmundo Maia.

Não chegara a ser uma entrevista. Surprehenderamos o apreciado actor diante de um espelho a estudar um typo que vae ser impagavel, e inquirimos:

— E' do *Mexe-Mexe?*

— Sim, é. E' mesmo o meu melhor papel, o *Genaro*, o maestro, o pyramidal maestro do quadro "Flor do Urubu' Malandro". E' um papel escripto com muita graça, e que por isso está merecendo o meu melhor esforço.

ACTOR SR. EDMUNDO MAIA

— E, de um modo geral, que lhe parece a revista?

— Alegre, viva, a primeira verdadeiramente carnavalesca do anno. Acredito no seu exito; as criticas politicas bastante espirituosas são em grande numero, e porque estamos todos convencidos de um esplendido successo, trabalha-se com amor. A empreza monta o *Mexe-Mexe* com desusado luxo, e se nada disso valesse cousa alguma basta que lembremos os nomes dos autores: Candido de Castro e Carlos Rittencourt, isto é, *Preto no branco* e *Forrobodó*, não necessitam de elogios, pois são muito conhecidos.

E com a mesma semcerimonia com que invadiramos o camarim, satisfeita a nossa curiosidade, lá nos fomos, agradecendo antes é certo, á cata de outras novidades, emquanto diante do espelho lá ficava o Sr. Edmundo Maia a estudar a physionomia, os gestos e as attitudes que melhor convinham ao maestro Genaro...

THEATROS

Nas duas sessões de hontem, que foram duas verdadeiras enchentes, representaram-se as revistas *Só p'ra fallar* e *S. Paulo-Futuro*, que como sempre muito agradaram e mais uma vez ficaram comprovados os creditos da companhia do theatro S. José, de S. Paulo, acamalmente nesta Capital.

Hoje e amanhã, em ambas as sessões repetir-se-á a maior victoria da Companhia, a impagavel revista *S. Paulo-Futuro*.

Sexta-feira subirá á scena a revista carnavalesca *Mexe-Mexe*, original dos Srs. Candido de Castro e Carlos Rittencourt, musica dos maestros Luz Junior, Costa Junior e Julio Cristobal, nomes estes que só por si garantem bem o successo da nova revista.

As situações carnavalescas de mistura com assumptos politicos de flagrante actualidade hão de, com certeza, muito concorrer para o exito.

Nesta revista estreiam os proclamados Reis de Maxixe, Les-Zutes, que nos seus novos bailes devem despertar maximo interesse.

* A companhia do Apollo é * uma das que sabem comprehender o nosso publico, dando-lhe peças muito, do seu gosto. Está neste caso a revista do Sr. Bastos Tigre, *Grão de bico*. Juntem-se-lhe o apparato scenico, a interpretação pelo harmonioso conjunto de artistas e o Apollo poderá affirmar ter peça para muito tempo.

* O publico tem continuado a * frequentar o Recreio todas as noites. A *Moratoria conjugal* vae portanto demorar-se no cartaz por muito tempo. A engraçadissima *charge* provoca o riso ao espectador o mais sisudo.

E, com franqueza, vale a pena ir ao Recreio assistir a uma sessão.

A *Moratoria conjugal*, tem alguns numeros de musica, escriptos pelo maestro Felippe Duarte que muito agradam.

* No Republica ha hoje mais * * duas sessões com a bella opereta *O tenrecador*.

* No S. Pedro... *A ultima* * * *do Dudú*, cujo novo quadro, *O casamento do dito*, vae prorogando as sessões indefinidamente.

* O Ideal offerece hoje os se- * * guintes "films":

O genio da guerra, tres interessantes episodios: Leoncio, jardineiro. Extra, na *matinée*: Vida nova.

Tudo novo e attrahente.

SECÇÃO RELIGIOSA

S. BRAZ, BISPO E MARTYR

A historia de S. Braz é pouco conhecida; o que delle se sabe com certeza é que foi Bispo de Sebaste, na Armenia, e que recebeu com honra as reliquias de Santo Eustrato, martyr de Decieciano.

Defensor corajoso da fé catholica, Braz foi perseguido pelos inimigos do nome de Christo na perseguição de Licinio; Agricolau, Governador da Cappadocia e da pequena Armenia, fez-lhe soffrer o martyrio no anno 318.

A festa de S. Braz é celebrada com brilho entre os gregos. Suas reliquias, sendo trazidas para o Occidente durante as cruzadas, obraram ines prodigios que o seu culto se espalhou rapidamente pela Europa.

Devemos-lhe toda a veneração, embora ignoremos sua vida, pois temos provas de que elle é dos amigos de Deus

FESTA DA PURIFICAÇÃO DE NOSSA SENHORA

Na Cathedral hontem, dia solemne da Purificação de Nossa Senhora, houve missa pontifical ás 10 ½ horas.

Antes da missa pontifical houve a solemnidade da bençam da cêra, por Sua Eminencia o Sr. Cardeal Arcoverde e procissão interna.

Seguiu-se a missa pontifical, officiando o Rev. Monsenhor Antonio Alves Ferreira dos Santos, com assistencia de Sua Eminencia o Sr. Cardeal Dom Joaquim Arcoverde de Albuquerque Cavalcanti, no sólio, sendo presbytero Monsenhor Amador Bueno de Barros, assistentes os Revs. Monsenhores Vicente Lustoza Ferreira de Lima e Francisco de Moura Guimarães; diacono da missa o Rev. Conego Dr. Benedicto Aranha de Oliveira; sub-diacono o Rev. Conego Julio Vimeny; mestre de ceremonias do sólio o Rev. Monsenhor João Pio dos Santos e do officiante o Rev. Padre Augusto Alves.

Foram sacristães: do turibulo o menino Jayme Firmino Pinto, dos ciriaes os meninos Manuel Alves Ribeiro e Roque Sanjacomo; da mitra o menino Augusto Firmino Pinto e do caudatario o menino João Alves Ribeiro.

No côro fez-se ouvir a Escola Cantorum Santa Cecilia.

Assistiram á festa o Illmo. Cabido e devotos.

DIVERSAS

Amanhã, na Matriz da Lagôa, durante o dia, haverá exposição do SS. Sacramento; ás 17 horas, sermão pelo Revdmo. padre Natuzzi.

— A Veneravel Irmandade do Glorioso Martyr S. Braz fará celebrar hoje, dia de seu Padroeiro, no Mosteiro de S. Bento, missas ás 7, 8, 9 e 10 horas, sendo esta por obsequio do Irmão Bemfeitor Attilio Roselli.

Haverá em seguida a cada uma das missas a ceremonia da bençam da garganta.

— Como preparação para as festas do 3º centenario do Convento de S. Antonio, no dia 7 do corrente, será celebrado um triduo com ladainha de Nossa Senhora e bençam do Santissimo Sacramento ás 16 1|2 horas, nos dias 4, 5 e 6 deste mez.

SPORT

FOOTBALL

Liga Metropolitana de Sports Athleticos

Reune-se hoje em sessão ordinaria o Conselho dessa instituição sportiva, ás 20 horas, em sua séde á rua Gonçalves Dias n. 56, 2º andar, antigo edificio do *Jornal do Brasil*.

Espera-se o comparecimento pontual de todos os Srs. representantes, em vista de terem de ser resolvidos assumptos da mais alta importancia e de que devem tomar conhecimento todos os Srs. membros do Conselho.

Liga Mineira de Sports Athleticos

Devem rejubilar-se os que se interessam pela diffusão e unidade dos "sports" no Brasil, pela fundação de mais uma instituição regional, creada sob os moldes e a orientação progressista da Liga Metropolitana de Sports Athleticos, com a denominação que epigrapham estas linhas.

A nova instituição, a que, de certo, caberá importante papel no desenvolvimento do "sport" no grande Estado de Minas, tem a sua séde provisoria em Bello Horizonte, á Avenida Paraopeba n. 120, sendo a sua primeira directoria assim constituida:

Presidente honorario, Dr. J. T. Wilson Sadler; Presidente effectivo, Dr. Celio de Castro; Vice-Presidente, Dr. Marques Lisboa; 1º Secretario, Major Antonio Antunes; 2º Secretario, Dr. Cavalcanti Albuquerque; 1º Thesoureiro, Major Arthur Haas; 2º Thesoureiro, J. Clemence.

Ordem do dia: eleição da commissão de football da 3ª divisão; Discussão e votação do parecer da commissão de informações, favoravel ao projecto do S. Christovam A. Club, instituindo o Campeonato de "Basket-Ball";

Continuação da discussão e votação do parecer da commissão de contas.

S. Christovam A. C.

Reuniu-se ante-hontem em sessão ordinaria a directoria dessa agremiação, que, além de diversas outras resoluções tomadas, deliberou crear as secções de cyclismo e de patinação, que funccionarão no que corre na magnifica área cimentada de patinação e no velodromo da rua Haddock Lobo n. 192, onde funccionou o extincto Velo Club.

Essa noticia foi recebida com grande alegria pelos associados do glorioso S. Christovam, que terão assim mais um local de "sports", onde poderão passar horas agradaveis no convivio dos seus camaradas e suas familias a patinar, a andar de bicycleta, tomando parte nas diversas diversões que alli serão organizadas semanalmente.

Boqueirão Icarahy.

No aprazivel "ground" do America realiza-se domingo proximo o encontro do 1º e 2º "teams" dos clubs Icarahy e Boqueirão. O "match" que está marcado para as 13 horas, terá como "referee" o Sr. Arthur Leitão.

Antes do "match" haverá tres pareos de corridas a pé com medalhas nos vencedores.

Os "teams" do Boqueirão estão assim organizados:

1º "team":

Alvaro
Paula Ramos — Zeppelin
Reid — Stirling — Scherrer
Seno — Braga II — Gabriel — Conto — Fagundes

2º "team":

Etienne
De Bodt — Fortes
Deodoro — Braga I — Ramiro
Eugenio — Navarro — Murillo — Miguel — Myrres

Real Grandeza F. C.

Realizou-se em 27 do corrente uma assembléa geral para posse da nova directoria deste club. A's 21 horas, presente numero legal de associados, foi aberta a sessão. Lida a acta da assembléa anterior, passou-se á leitura do expediente, findo o qual foi dada posse aos novos directores eleitos em assembléa de 22 do corrente, que são os Srs.: Capitão Arthur Santos, Antonio Vianna, Alberto de Deus Affonso, José do Nascimento Ferreira, José de Maria Ferreira, tomando tambem posse dos respectivos cargos o "comitêe" do "ground" composto dos Srs. Jorge Menna Soares, Ernesto do Amaral, Sebastião Cesar, João Vianna, Moysés dos Santos e João Paulino. Depois de breve allocução proferida pelos Srs. Arthur Santos e Antonio Vianna, foi encerrada a sessão no meio de uma prolongada salva de palmas, sendo em seguida servida aos presentes uma lauta mesa de doces.

Entre as pessoas presentes notámos as seguintes:

Tenente Eloy Aguiar, Arlindo Miranda, Alberto de Deus Affonso, Antonio Francisco Vianna, José do Nascimento Ferreira, Dr. Jorge Amim, José de Maria Ferreira, Jorge Menna Soares Capitão Arthur Henrique Santos, Ernesto do Amaral, Manuel Baptista, Euclydes José de Oliveira, João Paulino, Sebastião Cesar, João Vianna, Mario Ferreira, etc.

Por proposta do Sr. Antonio Vianna, foi por unanimidade approvado um voto de louvor ao Sr. Tenente Eloy Aguiar, ex-thesoureiro do club.

VILLA ISABEL F. C.

A directoria eleita para dirigir essa prospera sociedade no corrente anno de 1915, offerece domingo proximo ás 13 horas, num dos pittorescos bosques do encantador parque de Villa Isabel, uma opipara feijoada aos jogadores que compuzeram os *teams* que o anno passado venceram os campeonatos da 3ª divisão.

Além dos referidos jogadores, tomarão parte na festa outros associados, havendo á tarde diversas provas sportivas entre os associados do alludido club.

A festa do proximo domingo vae por conseguinte ser cheia de encantos para os associados do Villa Isabel.

LUTA ROMANA

Campeonato de peso leve

Recebemos communicação de que o Centro de Cultura Physica, com séde á rua das Marrecas, organizou um campeonato de luta romana para amadores de peso leve, cujas inscripções se encontram abertas até o dia 15 do corrente.

A BICHARADA

JOANNINHA — Você tem andado esquiva. Por que não apparece?

Lê estes versinhos:

E' um bicho que faz miau,
Gosta muito de sardinha;
Tanto anda pela sala,
Como vae pela cozinha.

20 beijos e 2 abraços da tua

MARICAS.

CARIDADE — Hontem: 046 (B 14.07)

A PEDIDO

OS JUIZES E O IMPOSTO

Chegou tarde o *Jornal do Brasil* com o seu justo protesto; os homens foram hontem pagos sem o menor desconto, pois o "Governo preferiu transigir a cumprir a lei, prejudicando o seu bom nome.

Um governo nunca deve temer cumprir a lei.

Quando assim procede enfraquece, nullifica mesmo a sua autoridade.

(C. 19.162) *Funccionarios.*

COMMERCIO E FINANÇA

TELEGRAMMA FINANCIAL

Rio, 1 de Fevereiro de 1915

	HOJE	ANTERIOR
Taxa de desconto:		
Banco da Inglaterra	5 %	5 %
Banco da França	5 %	5 %
Banco da Allemanha	5 %	5 %
No mercado de Londres, 3 mezes	1 9/16 %	1 9/16 %
No mercado de Paris	—	—
No mercado de Berlim	—	—
Cambios:		
Paris s/Londres á vista por £ 1..	fcs. 25.11	fcs. 25.11
Paris s/Italia por 100 L.....	fcs. 95 ½	fcs. 95 ½
Idem s/Hespanha por 500 ptas..	fcs. 497.50	fcs. 497.50
New York s/Berlim por 4 marcos	87.30	87 3/8
Bruxellas s/Londres a vista por £1	—	—
New York idem idem	$ 4.84 5/8	$ 4.85.00
Idem idem a 60 dias vista.....	$ 4.83.00	$ 4.83.50
Italia s/Londres a vista	L. 26.25	L. 26.25
Lisboa idem idem por $	d. 35 1/4	d. 35 1/8
Apolices:		
Federaes 1889 4 %.....	55	55
1895 5 %	66 ½	66 ½
1903 5 %	90 ½	90 ½
Funding 5 %	98 ½	98 ½
5 % 1908	68	68
Consolidados inglezes 2 ½ %...	58 ½	58 ½

CAMBIO

O mercado continuou hontem em baixa, pois que, tendo na abertura, dado os bancos a taxa de 13 7/16 affrouxaram logo para 13 3/8 comprando a 13 1/2; fizeram-se negocios a estas taxas, mantendo-se assim o mercado durante todo o dia.

No encerramento o mercado parecia estar mais estavel por ter alguns bancos voltado a dar a taxa de 13 7/16, comprando só a 13 9/16.

Os soberanos foram negociados a 17$500 ficando compradores a esse preço e vendedores a 17$550.

Bancos:		
Ilyer Plate.	13 3/8	13 1/8
London & Brasilian	13 3/8	13 1/8
Allemão	13 1/2	13 1/4
Franco	13 7/16	13 3/16
CAMARA SYNDICAL		
Londres	13 13/32	13 9/32
Paris	713	721
Hamburgo ..	855	869
Portugal ...		25761
Italia		708
New York ..		5761
B.Aires—ouro		35599
Lib.esterlina		17$100
EXTREMOS		
Bancario	13 3/8	13 7/16
Caixa Matriz ..	13 3/8	13 7/16

BOLSA

VENDAS EF

TELEGRAMMAS

New York, 1. — O café para entrega em Maio cotou-se hoje a 6.30, contra 6.33 do fechamento anterior, para Setembro a 7.15, contra 7.12 e para Dezembro a 7.61.

Vendas do dia 5.000 saccas, contra 20.000 do fechamento anterior.

Mercado calmo.

Baixa de 2 a 4 pontos.

New York, 2. — O café para entrega em Maio cotou-se hoje a 6.29, contra 6.30 do fechamento anterior, para Julho a 7.28, contra 7.30, para Setembro a 7.44, contra 7.45 e para Dezembro a 7.62, contra 7.64.

Mercado estavel.

Baixa de 1 a 2 pontos.

New York, 1. — Estatistica do "stock" de café existente nos portos da America do Norte 1.168.000 saccas, contra 1.206.000 na semana anterior e 1.419.000 em egual periodo do anno passado.

Entregas da semana 153.000 saccas, contra 105.000 na semana anterior e 112.000 em egual periodo do anno passado.

Supprimento visivel 1.879.000 saccas, contra 1.857.000 na semana anterior e 2.037.000 em egual periodo do anno passado.

(COMMERCIAL — HIP...)

Santos, 2. — Aqui o mercado fechou hoje calmo, cotando-se o typo n. 7 a 3$700, contra 3$800 do dia anterior e 1$900 em egual data do anno passado.

As entradas hoje foram de 49.112 saccas, contra 41.909 na vespera e 21.071 em egual data do anno passado.

A existencia alcança hoje a 1.968.757 saccas, comparada com a de hontem que era de 2.038.309 e em egual data do anno passado de 2.074.921.

Sahiram os seguintes vapores:

	Saccas
"Wascana" para New York com	97.953
"Garibaldi" para a Europa com	1.045
"Araguaya" para a Europa com	14.236
"Tomaso di Savoia" para a Europa com ...	5.430
Total.....	118.664

Junta dos Corretores

Informações prestadas pela Junta dos Corretores em 2 do corrente.

MERCADO DE CAFE'

O mercado de café abriu hoje calmo tendo-se realizado vendas de 2.150 saccas, na base de 6$400 e 6$600 a arroba para o typo n. 7, desembaraçado.

Durante o dia realizaram-se vendas de mais 5.750 saccas, aos preços de 6$400 e 6$500, fechando o mercado calmo.

Total das vendas conhecidas 7.900 saccas.

Entradas conhecidas:

Barra a dentro 838 saccas.

MERCADO DE ALGODÃO

No dia 1 não houve entradas.

Sahidas no mesmo dia, 300 fardos.

Existencia no dia 2, 12.090 dito.

Mercado firme.

MERCADO DE ASSUCAR

Entradas no dia 1, 23.085 saccas.

Sahidas no mesmo dia, 6.262 ditos.

Existencia no dia 2, 365.186 ditos.

Mercado paralysado.

As entradas foram de: Sergipe 18.568, Pernambuco 3.417 e Parahyba 1.600 saccos.

CARNE VERDE

Foram abatidas hontem, no Matadouro de Santa Cruz, para o consumo desta Capital: 603 bovinos, 26 vitellas, 28 carneiros e 50 porcos, sendo: de Burlseki & C., 12 bovinos; de Candido Espinola de Mello, 36 bovinos e 7 porcos; de Alexandre Vigorito Sobrinho, 18 bovinos; de A. Mendes & C., 48 bovinos e 5 porcos; de Lima Tavares & C., 65 bovinos e 6 porcos; de Francisco Vieira Gaulart, 56 bovinos, 6 vitellas e 9 porcos; da Cooperativa Oeste de Minas, 67 bovinos; de Pinheiro Villela, 35 bovinos; de Oliveira Irmão, 21 bovinos, 15 vitellas e 10 porcos; de João Rocha Ferreira & C., 17 bovinos, 2 vitellas e 5 carneiros; de A. Lopes & C., 17 bovinos; de Peixoto & Castro, 36 bovinos; de Silveira Thomaz, 27 bovinos; de A. M. Motta, 3 vitellas e 31 carneiros; de Luiz Camayrano, 19 carneiros; de Santos Pontes, 1 vitella.

Rejeitadas: 8 ½ de bovinos, 6 carneiros e 3 porcos.

Em Santa Cruz venderam-se 27 ½ de bovinos com 5.550 kilos. Foram vendidos em S. Diogo: 457 bovinos, 21 vitellas, 47 porcos e 26 carneiros.

Vigoraram em S. Diogo os seguintes preços: bovinos de 580 a 600; carneiros de 1$600 a 2$000; porcos de $800 a 1$, e vitellas de $800 a 1$000.

ASSUCAR

Durante a segunda quinzena de Janeiro entraram:

	Saccos
Pernambuco	6.131
Sergipe	12.781
Maceió	3.973
Campos	14.250
Santa Catharina	458
Total.....	37.595
Contra:	
Na primeira quinzena...	73.287
Total do mez....	110.882

As sahidas dos trapiches sommaram 57.755, contra 57.357 na primeira quinzena, sendo pois de 115.112 saccas as sahidas totaes do mez.

A existencia dos trapiches no dia 31 era de 348.363 saccos.

O mercado manteve-se sustentado vigorando as seguintes cotações fornecidas pela Junta dos Corretores:

Branco usina	Não ha
Idem crystal	$280 a $320
Idem 3ª sorte	$300 a $320
Somenos	Não ha
Mascavinho	$220 a $270
Crystal amarello ...	$230 a $260
Mascavo bom	$200 a $220
Idem regular	$195 a $215
Idem baixo	$190 a $205

ALFANDEGA

A inspectoria expediu hontem as portarias que damos abaixo:

"O Inspector em commissão desliga do serviço desta Alfandega o 1º escripturario Francisco Mendonça, nomeado 1º escripturario do Thesouro Nacional, por decreto de 27 de Janeiro ultimo".

"Idem, idem, determinando que tenha exercicio na 3ª secção o 3º escripturario José Thomaz Carneiro da Cunha".

"Idem, idem, determina que tenham exercicio nas conferencias internas os Srs. escripturarios Armando de Oliveira Almeida e Pedro Torres Leite".

"Idem, idem, notifica aos Srs. funccionarios que, por sentença do Juizo de Direito da 4ª Vara Civel, foi declarada aberta a fallencia da firma Almeida Pinto & C., estabelecida á rua de S. Pedro n. 208".

"Idem, idem, determina que tenha exercicio, como distribuidor, no serviço das encommendas postaes, o Sr. escripturario Mario da Motta Corrêa".

— Damos em seguida as decisões da commissão da tarifa, proferidas em sua reunião de 28 de Janeiro ultimo, e que ficaram de accordo com a Inspectoria:

Schuback Braun & C. — Do accordo com o resultado da analyse, foi considerada bem despachada como "producto chimico não especificado", da classe 11ª, art. 328, "ad-val", 60 % a mercadoria que motivou a questão.

P. S. Nicolson & C. — O producto solicitando classificação foi considerado como "preparado de quesquer substancias chimicas, apropriado á destruição de insectos da lavoura", sujeito á taxa de 20 réis por kilo, peso bruto, de accordo com o art. 1º da lei n. 2.524, de 31 de Dezembro de 1915.

Francisco Graell & C. — As etiquetas pedidas para serem classificadas foram consideradas como "omissas", sujeitas á taxa de 50 %, "ad-val".

Francisco Alves & C. — O papel pedido para ser classificado foi considerado como "commum para impressão de jornaes", da classe 13ª, art. 612, taxa de 10 réis por kilo.

Barbosa Albuquerque & C. — Foi julgado conveniente juntar á factura commercial, afim de ser classificada a mercadoria solicitada.

Caldas & Valle — A mercadoria que motivou a questão, em vista do resultado da analyse, foi considerada como "essencia artificial de qualquer qualidade", da classe 10ª, art. 148, taxa de 6$ por kilo.

Schuback Braun & C. — De accordo com o parecer do Laboratorio Nacional de Analyses, a mercadoria em causa foi considerada como "tinta preparada a agua", da classe 10ª, art. 173, taxa de 80 réis por kilo.

Gepp Edwards & C. — A mercadoria pedida para ser classificada foi considerada como "utensilio para machinas de fiação e tecelagem", da classe 34ª, artigo 1.025, taxa de 300 réis por kilo.

M. Buarque & C. — A mercadoria em exame foi considerada como "esteiras de fio de arame de ferro, proprias para machinas de beneficiar productos da lavoura", da taxa de 150 réis por kilo.

Companhia C. Brahma — Foi julgado conveniente juntar a factura commercial, afim de ser classificado o producto submettido á apreciação.

MOVIMENTO MARITIMO

Entradas:

Dia 2 de Fevereiro:

De Pelotas — Vapor nacional "Tropeiro", commandante Eduardo Conrado Duarte Silva, com 518 toneladas, consignado a Rombauer & C.; carga varios generos.

De Penedo — Nacional "Iris", commandante Chrispim José Marques, com 887 toneladas, consignado ao Lloyd Brasileiro; carga varios generos.

De Alto mar — Nacional "Pescador", commandante Eucydes Basilio, consignado á Companhia Fluminense de Pesca; em lastro.

De Liverpool — Inglez "Alcantara", commandante Dagnall, tendo 9.591 toneladas, consignado á Mala Real Ingleza; carga varios generos.

De Cardiff — Inglez "Bertrand", commandante I. Jinkens, com 2.282 toneladas, consignado a Amaral Sutherland & C.; carga carvão.

De Christiania — Norueguez "Brasil", commandante C. B. Gundersen, com 1.416 toneladas, consignado a Rombauer & C.; carga varios generos.

De Buenos Aires — Inglez "Byron", commandante Norman, com 2.526 toneladas, consignado a Norton Megaw & C.; carga varios generos.

De Christiania — Norueguez "Salerno", commandante Olaf Odd, com 1.398 toneladas, consignado a Frederik Engelhart, carga varios generos.

De Amsterdam — Hollandez "Flores", commandante J. S. Stapel, com 2.812 toneladas, consignado á Sociedade A. Martinelli; carga varios generos.

De New Castle — Inglez "Queenmoor", commandante W. Evans, com 2.409 toneladas, consignado á Light and Power; carga varios generos.

MOVIMENTO DO CAES DO PORTO

Em descarga:

Vapores:

"Rio Claro" — Ponte de carvão.

Os armazens 1, 2, 3 e 4 estão vagos.

Franc. "Amiral Fourichon" — Arm. 5.

Os armazens 6 e 7 estão vagos.

Barca norueg. "Anne Marie" — Arm. 9.

Nac. "Urano" — Pateo 10.

Nac. "Torino" — Pateo 10.

Nac. "Campista" — Arm. 11.

Nac. "Pyrenéus" — Arm. 10.

"Fidelense" — Arm. 10.

Ing. "Cotoria" — Pateo 11.

Ing. "Muansa" — Arm. 16.

Franc. "Guadeloupe" — Armazem 18.

RENDIMENTOS FISCAES

ALFANDEGA DO RIO DE JANEIRO

Renda do dia 1 de Fevereiro:	123:989$101
Idem do dia 2:	
Papel. 82:314$617	
Ouro. 47:888$080	130:202$727
	254:192$828
Em egual periodo de 1914	302:090$226
Differença a mais em 1914	47:897$398

RECEBEDORIA DE MINAS NA CAPITAL FEDERAL

Arrecadação do dia 2 do corrente....	16:128$799
De 1 a 2	46:066$091
Em egual periodo do anno passado.	13:750$819

Noticias Maritimas

TELEGRAMMAS

RIO GRANDE, 2. — Os paquetes "Sirio" e "Oyapock", ambos do Lloyd Brasileiro, sahiram hoje para Florianopolis e Porto Alegre, respectivamente.

MARANHÃO, 2. — O paquete "Pará", do Lloyd Brasileiro, sahiu hontem para o Pará.

IGUAPE, 2. — O paquete "Prudente", do Lloyd Brasileiro, sahiu hontem para Cananéa.

MONTEVIDEU, 2. — O paquete "Cubatão", do Lloyd Brasileiro, passou hoje por este porto, com destino a Buenos Aires e o "Goyaz", do Lloyd Brasileiro, chegou hontem.

CARAVELLAS, 2. — O paquete "Venus", do Lloyd Brasileiro, sahiu hontem para Ilhéos.

SANTOS, 2. — O paquete "Wascana", do Lloyd Brasileiro, sahiu hoje para New York.

— O paquete "Rocaina", do Lloyd Brasileiro, sahiu hoje para Paranaguá.

MANAOS, 2. — O paquete "Maranhão", do Lloyd Brasileiro, sahiu hoje para o Pará.

NEW YORK, 2. — O paquete "Hamsenf", do Lloyd Brasileiro, sahiu no dia 27 de Janeiro para a Bahia, Rio e Santos.

MOVIMENTO DOS VAPORES DO LLOYD BRASILEIRO

Vapores esperados:

Do Norte:

"Bahia", n. 5.

"Sergipe", n. 15.

Do Sul:

Idem.

"Sirio", n. 8.

"Pará" — Em Pará.

"Brasil" — Em Maceió.

"Acre" — Em Barbados.

"S. Paulo" — Em New York.

"Rio de Janeiro" — Em Bahia.

"Satellite" — Em S. Francisco.

"Venus — Em Bahia".

"Orion" — Em Santos.

"Tapajoz" — Entre Barbados e Nova Orleans.

"Goyaz" — Em Montevidéo.

"Amazonas" — Entre Recife e Pollo.

"Borborema" — Em Camocim.

"Mantiqueira" — Em Florianopolis.

"Cubatão" — Em Rosario.

"Rocaina" — Em Paranaguá.

Volta:

"Bahia" — Entre Bahia e Rio.

"Maranhão" — Entre Manáos e Pará.

"Sergipe" — Entre Barbados e Recife.

"Sirio" — Em Florianopolis.

"Prudente" — Em Santos.

"Tocantins" — Em Santos.

"Furnas" — Entre New York e Recife.

MOVIMENTO DO PORTO

ENTRADAS NO DIA 2

De Buenos Aires e escs. — Paq. ingl. "Byron", trazendo quatro passageiros para o Rio e 50 em transito; carga a Norton Megaw.

De Amsterdam e escs. — Vap. hollandez "Flores", carga a Martinelli.

De Penedo e escs. — Paq. nac. "Iris", trazendo 11 passageiros; carga ao Lloyd Brasileiro.

De New Castle — Vap. ingl. "Queenmoor", carvão á Light.

De Christiania — Vap. norueguez "Brasil"; carga a Engelhart.

Do Rio Grande do Sul — Vap. nac. "Tropeiro", carga a Mario de Almeida.

De Buenos Aires e escs. — Vap. argentino "Dalmata", carga a José Viegas Vaz.

De Buenos Aires e escs. — Paq. italiano "Duca de Genova", passageiros: Dr. Gustavo Riedel e senhora, Eurico Basilarin, Maria Cilozio, Dr. Fernando Corrêa, Lucio Iolivel, Attilio Roco, e mais nove passageiros em segunda classe, 13 em terceira e mais 227 em transito; carga a Martinelli.

SAHIDAS NO DIA 2

Para Buenos Aires e escs. — Paq. ingl. "Alcantara", passageiros: Dr. Ricardo A. Rego, Jonathas N. Pereira, Capitão Tenente Annibal Gama, Dr. Joaquim B. de Castro, Francisco de S. Motta, Dr. João A. de C. Sobrinho, Dr. Theodoro D. de Carvalho, Miguel Poulave, Louis Eshala, Ernesto B. do Moraes, David Gonçalves, Francisco de S. Pereira e senhora, Baldomero J. Pereira e senhora, William Lowry, Alfred Camos, Emilio da Fonseca Bastos, Rogaciano P. Teixeira, Sta. Carmen Paschoal e mais 17 passageiros em segunda classe e 48 em terceira.

Para Rosario e escs. — Vap. ingl. "Cotovia".

Para Nova Orleans — Vap. nac. "Campista".

Para S. João da Barra — Vap. nac. "Fidelense".

Para Montevidéo e escs. — Paq. nac. "Orion", passag.: Manuel G. Garcão, Colete N. Garrijo, Heitor Oliveira, J. A. Ferraz Menezes, Raul Trebes, Ricardo Seabra Moura, Julio Arp Senior e Julio Arp Junior, Armando de Siqueira e mãe, José C. Lartigan e senhora, Oscar Gomes Amaral, J. A. Carneiro Pereira e senhora, Alfredo Hulback, Dr. Elysio Ribeiro, Benedicto Calixto, O. Almeida, L. Branert, Dr. Arthur Cyrillo e senhora, Tenente Godofredo Rangel, Tenente Ignacio Villarinho e senhora, Commandante Mariano Martins e familia, Commandante Perry, Carlota V. A. Leite e filhos, Tenente Joaquim Pinto Oliveira e familia, W. A. Soares Filho e senhora, D. Pinto Carvalho, Emilio Odebrecht, O. Vidal, José Coelho Azevedo, Alice da Silva, Sra. Dunshee de Abranches e filho, S. Guimarães e mais 51 passageiros em terceira classe.

Para Rosario — Vap. nac. "Ibiapaba".

Para New York e escs. — Paq. ingl. "Byron", passageiros: Mr. Emerson e familia; Sta. E. Jones, Geo Herbert Smith e senhora, Joseph Perez, George Smith, R. S. Wark, Benjamin Lazerenilli e senhora, C. H. Pratt e mais oito passageiros em terceira classe.

Para Caravellas e escs. — Vap. nac. "Philadelphia".

Para Genova e escs. — Paq. ital. "Duca de Genova", levando 35 passageiros em segunda e terceira classes.

VAPORES ESPERADOS

Portos do Sul, *Itapema*.....	3
Rio da Prata, *Araguaya*.....	3
Santos, *Pirangy*.....	4
Portos do Sul, *Itaipava*.....	4
Portos do Sul, *Itaquéra*.....	4
Rio da Prata, *Margaret*.....	4
Bilbão, escs., *Leon XIII*....	5
Portos do Sul, *Araguary*.....	5
Portos do Norte, *Bahia*.....	5
Portos do Sul, *Assu*.....	6
Genova, escs., *Indiana*.....	6
Parahyba, escs., *Itatinga*.....	7
Laguna, escs., *P. de Moraes*	7
Rio da Prata, escs., *Sirio*...	8
Bordéos, escs., *Floride*.....	8
Rio da Prata, escs., *Demerara*	9
Genova, escs., *P. Mafalda*....	9
Portos do Norte, *Taquary*....	11
Portos do Norte, *Sergipe*....	13
Liverpool, escs., *Deseado*.....	13
Liverpool, escs., *Oronsa*.....	13
Rio da Prata, *Liger*.....	13
Portos do Sul, *Jacuhy*.....	14
Rio da Prata, *Cordova*.....	14
Rio da Prata, *Guadeloupe*...	17
Rio da Prata, *Darro*.....	19
New York, escs., *Corcovado*..	22

VAPORES A SAHIR

Rio da Prata, escs., *Salerno*..	3
Santos, escs., *Urano*.....	3
Rio da Prata, escs., *Rio de La Plata*.....	3
Portos do Sul, *Itaúna*.....	3
Southampton, escs., *Araguaya*	3
Portos do Sul, *Itapuhy*.....	3
Stockolmo, escs., *Margaret*...	4
Florianopolis, escs., *Pluvio*..	4
Rio da Prata, escs., *Leon XIII*	5
Pelotas, escs., *Itajubá*.....	5
New York, escs., *Tibagy*....	5
Pará, escs., *Tijuca*.....	6
Rio da Prata, *Indiana*.....	6
Paranaguá, escs., *Pyrineus*...	6
Portos do Sul, *Itapema*.....	6
Santos, M. *Gernes*.....	7
Parahyba, escs., *Itaquéra*....	7
Aracajú, escs., *Itaipava*.....	7
Carravellas, escs., *Magrink*...	8
Rio da Prata, *Floride*.....	8
Liverpool, escs., *Demerara*...	9
Rio da Prata, P. *Mafalda*....	9
Portos do Norte, *Ceará*.....	10
Portos do Sul, *Assú*.....	11
Portos do Sul, *Taquary*.....	12
Bordéos, escs., *Liger*.....	12
Portos do Norte, *Tijuca*.....	13

Felicitações

SALVE 3 — 2 — 1915!

A' senhorita Ilda Cardoso, filha do distincto Marechal Cardoso Junior — Ao romper o dia de hoje, venho saudal-a respectosamente, nesta tão feliz data, esperando, assim, que a mesma se reproduza por longos annos, cheios de risos e flores: são os votos que almeja

R. A.

INEDITORIAES

O GUARANA'

E' um dos principaes elementos do *Nutropenol Granado*, que é preconizado por grande numero de clinicos, como um tonico de real valor nas neurasthenias, anemias, rachitismo e convalescencias de enfermidades graves. (C. 18.945

INEDITORIAES

OS PERIGOS

da alimentação artificial nas crianças são evitados com segurança nas que são alimentadas com **"Kufek"** Não ha melhor meio contra os temiveis vomitos, catarrhos intestinaes, diarrhéas, etc., que **"Kufeke"**, que é recommendado com preferencia pelas primeiras autoridades medicas. (M 811

Dominado pela fraqueza não pude continuar meu trabalho

Verdadeiramente grato ao remedio que me devolveu á vida e ao trabalho, desejo publicamente expor minha cura, como unico meio de patentear meu agradecimento.

Era guarda-livros, e com meu ordenado sustentava minha mãe e seis filhos, minha esposa morreu ha tres annos. Devido ao excesso de trabalho e preoccupações, comecei a sentir-me doente, fraco e cansado. Continuando sem tratar-me, fui enfraquecendo de tal modo que chegou um dia que não pude ir ao escriptorio.

Desesperado pela doença e pelo futuro dos meus, passei dias horriveis, e creio teria succumbido á fraqueza, diarrhéa, tosse e todas as consequencias de uma grave anemia, se não fosse o abençoado e santo remedio IODOLINO DE ORH, com o uso do qual em pouco mais de dous mezes pude voltar ao meu trabalho, e continuando o tratamento sempre só com o IODOLINO DE ORH, estou perfeitamente bom e forte, apto para continuar ganhando o sustento de minha familia. Que Deus abençoe sempre esse extraordinario remedio, fazendo delle o salvador dos chefes de familia, doentes de anemia e suas consequencias.

José Alberto Gomes,
Guarda-livros.

S. Paulo, 11 de Outubro de 1912.

"Agentes geraes: Silva Gomes & C., rua de S. Pedro ns. 39, 40 e 42 — Rio."

(C. 19.128

DECLARAÇÕES

CAIXA A. BAGAGEIROS DA E. F. C. B.

A Directoria scientifica aos seus associados, que o beneficio da escola e bibliotheca desta Caixa realiza hoje, quarta-feira, 3 de Fevereiro, pela Loteria da Capital Federal. — CELINO MACIEL, 1º Secretario. (A. 15.378

SOCIEDADE DE S. M. UNIAO FAMILIAR PERFEITA AMIZADE

Secretaria: Rua Luiz de Camões 36 — Expediente: das 3 ás 5 horas da tarde

ASSEMBLE'A GERAL ORDINARIA

De ordem do Sr. Presidente convido todos os Srs. Socios quites a reunirem-se em assembléa geral ordinaria, quinta-feira, 4 do corrente, ás 8 horas da noite. Ordem do dia — Discussão e votação do parecer da commissão de exame de contas e eleição da administração do anno de 1915. — O 1º Secretario, SIMÃO FERNANDES DE CASTRO (A.16 102

AO COMMERCIO DE BOTAFOGO

Chegando a meu conhecimento andar alguem se intitulando meu auxiliar, para illudir a boa fé deste honrado commercio, pedindo dinheiro em meu nome, faço sciente tratar-se de um refinado ladrão, pois não autorizei a quem quer que seja para tal fim, nem tampouco tenho auxiliares.

Rio de Janeiro, 30 de Janeiro de 1915. — *A. Jatahy*, Cobrador da Recebedoria. (A. 16.212

SOCIEDADE UNIAO E BENEFICENTE

RUA GENERAL CAMARA 313

Edificio proprio

Hoje, ás 19 horas, haverá sessão do Conselho. — O 1º Secretario, LUIZ ALVES VIEIRA. (B. 13.495

DECLARAÇÕES

ASSOCIAÇÃO PORTUGUEZA DE BENEFICENCIA MEMORIA A' LUIZ DE CAMÕES

SECRETARIA: RUA VASCO DA GAMA 19.

Edificio proprio

Pagam-se hoje do 1 ás 2 horas da tarde, ás pensões já vencidas.

O Thesoureiro — NICOLA'O LUIZ CARDOSO GUIMARÃES.

(B. 13.611

CAIXA DE AUXILIOS DE I. DE S. JOÃO BAPTISTA E N. S. DO ALLIVIO

São convidados os Srs. socios desta Caixa para se reunirem em assembléa geral em 4 do corrente, ás 19 horas, para assumptos de interesses sociaes. — A DIRECTORIA.

SOCIEDADE EDIFICADORA MONTE PREDIAL

SECRETARIA: RUA DE S. CLEMENTE N. 33, BOTAFOGO

Expediente das 11 ás 12 horas

1ª Assembléa Geral (2ª convocação)

De ordem do Sr. Presidente convido aos Srs. socios quites a comparecerem á 1ª Assembléa Geral Ordinaria que se realiza quarta-feira, 3 do corrente, ás 8 horas da noite.

Ordem do dia — Leitura do relatorio, balanço geral e eleição da Commissão de Contas.

Rio, 1 de Fevereiro de 1915. — EDUARDO AVELINO DOS REIS JUNIOR, 1º Secretario. (A. 15.766

SOCIEDADE UNIÃO DOS PROPRIETARIOS

Séde social — Rua da Carioca n. 69, sobrado.

Por ordem do Sr. Presidente convido a todos os socios para a assembléa geral que se realiza hoje, 3 do corrente, ás 18 horas, para posse da nova Directoria e leitura do parecer da commissão de contas. — O 1º Secretario, SIMÃO FERNANDES DE CASTRO. (A. 15.984

DECLARAÇÕES

AUG.'. E RESP.'. LOJ.'. CAP.'. INDEPENDENCIA 2ª OR.'. DE CASCADURA

Hoje, 3 do corr.'. sess.'. econ.'. pede o Ir.'. Ven.'. encarec.'. o comp.'. dos oobr.'. do Quad.'., de accordo com a circular n. 1. — EMYGDIO FONSECA, Sec.'.

(B. 13.695

CENTRO DE EMPREGADOS DE FERRO-VIAS

A assembléa geral, em sessão de 30 de Janeiro proximo passado, resolveu, mediante o parecer da commissão geral de contas, aprovar os actos e contas da administração do biennio de 1913 e 1914.

Aquella commissão de contas, acompanhada de um guarda-livros, trabalhou incessantemente 14 dias, e apezar de ter sido ella eleita debaixo de uma atmosphera de prevenção e desconfiança contra a administração, não encontrou nos actos desta senão pequenas irregularidades, proprias do grande movimento social, e de economia interna!!

Não houve no parecer da commissão approvado um unico ponto que affectasse de leve sequer a dignidade de nenhum membro da administração!!!

Confrontado o procedimento da commissão que estudou todo o movimento social, com o de certos individuos, que inventam toda a sorte de infamias e torpezas, chegasse a uma conclusão bem desagradavel para estes individuos.

A administração, ou alguns de seus membros estão resolvidos a chamar a Juizo certos diffamadores, que fazem deste meio uma arma para fins inconfessaveis. Podem, porém, os associados estar tranquillos, o patrimonio social está garantido, e não servirá de pasto para certos cavadores de officio e diffamadores contumazes. — A DIRECTORIA.

(B. 11.006

R. S.

Club Gymnastico Portuguez

GRANDES FESTIVAES

Em 6 e 8 de Fevereiro

Ás 20 1/2 horas

EM BENEFICIO DA

Cruz Vermelha Portugueza

Pelo corpo scenico do club será desempenhada a opereta

O TESTAMENTO DA VELHA

letra de Gervasio Lobato e D. João da Camara e musica de Cyriaco de Cardoso.

No primeiro intervallo usará da palavra o brilhante orador portuguez Exmo. Sr. Luiz Assumpção.

FERNANDO MARINHO,
Secretario.

(C 19.118

R. S.

Club Gymnastico Portuguez

Sarão á fantasia

Em 13 do corrente

A inscripção de convites será encerrada no dia 9.

FERNANDO MARINHO, Secretario.

(C 19.156

LEILÕES

Leilão de penhores

HOJE, 3 DE FEVEREIRO DE 1915

L. GONTHIER & C.

HENRY & ARMANDO, Successores

CASA FUNDADA EM 1867

45, Rua Luiz de Camões 47

Fazem leilão dos penhores vencidos avisam aos Srs. mutuarios que podem reformar ou resgatar as suas cautelas até a vespera do leilão.

(B. 10.076

LEILÃO DE PANNOS

Em 10 de Fevereiro de 1915

A. CAHEN & C.

4 Rua Barbara de Alvarenga 4

(ANTIGA LEOPOLDINA)

Tendo de fazer leilão a 10 de Fevereiro, ás 11 ½ horas da manhã, de TODOS OS PENHORES VENCIDOS, previnem os Srs. mutuarios que podem resgatar ou reformar as suas cautelas até a referida hora.

VEUVE LOUIS LEIB & C.

SUCCESSORES

(C 19.068

Leilão de penhores

Em 5 de Fevereiro de 1915

Adalberto de Andrade

227 Rua Sete de Setembro 237

das cautelas vencidas podendo ser reformadas, amortisadas ou resgatadas até a vespera do leilão. (A 13.838

Leilão de penhores

Campello & C.

Rua Luiz de Camões n. 36

Tendo de fazer leilão no dia 6 de Fevereiro dos penhores vencidos previnem aos Srs. mutuarios que suas cautelas podem ser reformadas até a hora do leilão. C 19.079

J. LAGES

ESCRIPTORIO-ARMAZEM RUA DO HOSPICIO 88 TELEPHONE N. 1.001

LEILÕES DA SEMANA DE 1 A 6 DE FEVEREIRO DE 1915

Amanhã, quinta-feira, 4, ás 4 da tarde — Leilão de uma avenida e cinco esplendidos lotes de terreno á rua Leopoldo (Andarahy) e travessa do Patrocinio, pertencentes ao espolio do finado Albino Moreira Machado.

Amanhã, quinta-feira, 4, ás 4 da tarde — Leilão de riquissimos moveis de estylo e fantasia, importantissimo piano, finos metaes, crystaes, christofles, prata em obra, lindas cortinas e repositeiros, etc., etc., á rua Ibituruna n. 67, (antiga Campo Alegre), proximo á rua Mariz e Barros.

Sexta-feira, 5, ás 4 horas da tarde — Leilão de um superior predio na salubberrima rua Monte Alegre n. 73 e 125 (proximo á rua do Riachuelo).

Sexta-feira, 5, ás 4 horas da tarde — Leilão do botequim, bebidas, copa, balcão mesas de tampo de marmore, cafeteiras, etc., etc.; na Avenida Salvador de Sá n. 118.

Sabbado, 6, á 1 hora da tarde — Leilão de superiores moveis em [illegible] rua do Hospicio n. 85. (C. 19.122

AVISOS FUNEBRES

Anna Flora de Mattos

Alvaro de Mattos Brasil e sua irmã D. Elisa Flora de Mattos, convidam a todas as pessoas amigas e conhecidas a assistirem á missa de trigesimo dia, que mandam celebrar por alma de sua querida e extremosa mãe D. **Anna Flora de Mattos**, que será rezada amanhã, quinta-feira, 4 do corrente, ás 9 horas, no altar-mór da Egreja de S. Francisco Xavier; pelo que desde já ficam immensamente agradecidos. (A. 15.710

Maria Carolina Amorim do Valle

O engenheiro Luiz Gonzaga Amorim do Valle, sua mulher e filhos Emiliana Amorim do Valle, Severo Amorim do Valle, Marcos Amorim do Valle, Alberto Amorim do Valle, Alaide e Edith Cavalcante de Albuquerque, Faustino Deliduque Armando, sua senhora e filhos (ausentes), Arthur Deliduque Armando, sua senhora e filhos (ausentes) e Alfredo Deliduque Armando, sua senhora e filhos, penhorados agradecem as pessoas que acompanharam os restos mortaes de sua virtuosa e extremosa mãe, sogra avó e irmã **MARIA CAROLINA AMORIM DO VALLE** e de novo as convidam para assistir á missa de setimo dia do seu fallecimento, que mandam celebrar no altar-mór da Matriz do Sacramento, sexta-feira, 5 do corrente, ás 9 1/2 horas; confessando-se muito grato a todos que a este acto de religião comparecerem. (B. 11.011

D. Brites Leonardo Gomes

Manuel dos Santos Bittencourt, esposa e filhos; Dr. Amadeu Lisbon e esposa e João Corrêa Pacheco, esposa e filhos, genro, filha, netos e bisnetos da fallecida **D. BRITES LEONARDO GOMES**, convidam aos seus parentes e pessoas de sua amizade para assistir á missa que, em commemoração ao setimo dia de seu passamento, mandam rezar amanhã, quinta-feira 4 do corrente, ás 9 ½ horas, no altar-mór da Matriz da Candelaria. Por esse acto de caridade se confessam desde já agradecidos. (B 13.470

Noemia de Carvalho

Gustavo de Carvalho Drummond e senhora, Hilda Augusta Vianna Drummond, Maria Elisa Vianna Drummond agradecem, penhoradissimos, aos parentes e amigos que compareceram ao enterro de sua querida e sempre lembrada irmã, cunhada e affilhada **NOEMIA DE CARVALHO**, e os convidam para assistir á missa de setimo dia amanhã quinta-feira 4 do corrente, ás 9 horas, na Egreja de São Francisco de Paula. (B 13.635

Itelvina Maria de Oliveira

(TERCEIRO MEZ)

Sua cunhada convida os seus parentes e amigos para assistirem á missa que faz celebrar sexta-feira 5 do corrente, ás 9 horas, no altar-mór da Egreja de S. Francisco de Paula, por alma do saudoso **ITELVINO MARIZ DE OLIVEIRA**, antecipando desde já seus agradecimentos. (A 16.522

Amelia de Jesus de Medeiros

A familia da finada **AMELIA DE JESUS DE MEDEIROS** agradece a todas as pessoas que a acompanharam á sua ultima dor, e convidam para assistir á missa de setimo dia, que será rezada na Matriz do S. Sacramento; amanhã, quinta-feira, 4 do corrente, ás 9 horas. (B. 13.644

José Ferreira de Andrade

A viuva, filhos, genros, nora e netos agradecem ás pessoas que acompanharam os restos mortaes de seu idolatrado esposo, pae, sogro e avô **JOSE' FERREIRA DE ANDRADE** e de novo convidam os seus parentes e amigos para assistir á missa do 7º dia, que pelo descanso eterno de sua alma, será rezada amanhã, quinta-feira, 4 do corrente, ás 9 1/2 horas, na Egreja de S. Francisco de Paula, pelo que desde já se confessam summamente agradecidos. (B. 13.552

Olga da Silva Lage

Manoel Bello de Andrade, Elisa de Andrade Emilio Caminha seu noivo e mais parentes agradecem as pessoas que acompanharam a ultima morada os restos mortaes de sua idolatrada sobrinha e noiva **OLGA DA SILVA LAGE** e de novo convidam para assistir á missa amanhã, quinta-feira, 4 do corrente, ás 9 horas, na Egreja de Nossa Senhora da Conceição, na rua General Camara, mandam celebrar pelo setimo dia de seu passamento, confessando-se gratos por este piedoso acto de caridade. (B. 13.556

Melchior Augusto Cesar

PORTUGAL (REZENDE)

Antonio Augusto Cesar, sua mulher e filho convidam os demais parentes e pessoas de sua amizade para assistir á missa de trigesimo dia do fallecimento de seu saudoso pae, sogro e avô **MELCHIOR AUGUSTO CESAR** na Matriz de Santa Rita, amanhã, quinta-feira, 4 do corrente, ás 9 horas, confessando-se desde já eternamente agradecidos. (B. 13.188

Barão de Paranapiacaba

A Baroneza de Paranapiacaba e seus parentes, o Dr. Antonio Frederico Cardoso de Menezes e Souza, seus irmãos, e respectivas familias participam aos seus parentes e amigos o fallecimento de seu idolatrado e inesquecivel esposo, cunhado, pae, avô tio e bisavô, o **CONSELHEIRO JOAO CARDOSO DE MENEZES E SOUZA, Barão de Paranapiacaba**, e lhes pedem assistir ao seu enterramento, que se effectuará hoje, ás 5 horas da tarde, no Cemiterio de S. Francisco Xavier, sahindo o feretro da casa de sua residencia, á rua das Laranjeiras, n. 58.

Por esse acto de piedade christã, antecipam-lhes seu profundo reconhecimento. (B. 14.026

Tenente-Coronel Domingos Ferreira Lino Junior

Julieta da Fonseca Ferreira Lino Carlina da Fonseca Ferreira Lino, Maria Ursula da Fonseca Braga seus fil

ACHADOS E PERDIDOS

ACHA-SE no escriptorio do "Jornal do Brasil" uma pulseira de chaves encontrada á rua Senador Euzebio. (C. 17.510

ANNUNCIADO para todo o Estado de S. Paulo e Santos — Joaquina de Souza e seu marido, José Pires, moço de 25 a 26 annos, que la vender verduras na praça de Santos. Hoje não se sabe a direcção; pede-se escrever para o Rio de Janeiro, Estrada Velha da Pavuna 268, dizendo onde reside. Joaquim da Silva Branco, deseja saber de sua mana. (B. 13.196

CHAVES — Achou-se na rua do Senado uma argolla e corrente com duas chaves; informações no escriptorio do "Jornal do Brasil". (C. 19.011

CHAVES — Achou-se na rua da Carioca uma argolla com tres chaves, que está no escriptorio deste jornal a disposição de quem a perdeu. (C. 18.556

CARTEIRA DE COURO — No escriptorio deste jornal fica á disposição de quem a perdeu uma carteira com nickels esquecida sobre o balcão do "Jornal do Brasil". (C. 18.733

COLLETE para senhora — Acha-se no escriptorio deste jornal á disposição de quem o perdeu, um collete de senhora, encontrado num auto. (C. 13.331

CHAVE — Acha-se no escriptorio deste jornal uma chave encontrada na Av. Rio Branco. (C. 18.718

CORRENTE com chaves — No escriptorio deste jornal acha-se uma corrente com chaves, encontrada no dia 2 na Avenida Rio Branco. (C. 19.161

DESAPPARECIDO — Pessoa da familia deseja saber de Antonio Gomes da Silva, que desappareceu desde o dia 21; para informações r. do Lavradio 79. (A. 16.387

DA'-SE uma boa gratificação a quem achou uma medalha com uma estrella de brilhantes, da r. Senador Dantas até o Hotel Avenida, queira entregar na rua Gomes Carneiro 107, ao Sr Brito. (A. 16.432

DESAPPARECEU da cocheira, de 31 para 1 de Fevereiro, das 10 horas da noite em diante, da Serra Ignacio Dias, um macho de seis palmos e tanto (altura), castanho, de boa vista; quem delle der noticia ou souber será gratificado. — Jacintho Carneiro. (B. 13.275

DESAPPARECEU da r. Argentina 60 uma menina pardinha, de 5 annos, cabello cortado e russo, trajando vestido de chita preta e branca, estava descalça; pede-se a quem a encontrar avisar á rua acima. (A. 16.623

EXTRAVIARAM-SE as duas cautelas do Monte de Soccorro n. 12.204 e 51.983; quem as tiver encontrado poderá entregal-as na Caixa Economica do Rio de Janeiro. (B. 13.220

GUARDA-CHUVA — Pelo chauffeur Alvaro de Lemos Marques, foi entregue no escriptorio deste jornal um guarda-chuva de senhora, encontrado no auto numero 2.765, e que será entregue a quem o perdeu. (C. 19.141

JOSE' CAHEN, rua Silva Jardim n. 3. — Perderam-se as cautelas ns. 97.873, 98.610 e 98.366 desta casa. (A. 15.920

JOSE' Maria de Carvalho, tendo perdido a sua caderneta de identificação, pede á pessoa que a achou, o obsequio de l'ha entregar na rua Senador Pompeu 45. (A. 16.066

MOLHO de chaves — Pelo menino Antonio Nunes da Fonseca foi encontrado na rua do Passeio esquina da rua das Marrecas. Está no escriptorio deste jornal á disposição do seu legitimo dono. (C. 18.711

PORTE-MONNAIE — Em um bond da linha de Caju foi encontrado um porte-monnaie de couro, com alguns nickels que fica á disposição de quem o perdeu no escriptorio deste jornal. (C. 15.212

PERDEU-SE a caderneta do British Bank n. 5.159, S. 3º Pl. 1.558; pede-se a quem a encontrou entregal-a á r. Primeiro de Março 37 a Fonseca. (A. 16.499

PERDEU-SE no dia 31 de Janeiro um alfinete de ouro feito de dous ferros com uma folha de trevo, tendo ao centro um pequeno brilhante, e uma fita feito de medalha, tendo no centro uma pequena turmalina, da rua do Riachuelo a praça 11 de Junho e dahi á praia de São Christovam; quem o achou e levar á rua do Riachuelo 319, será gratificado por serem objectos de familia. (B. 13.423

PRECISA-SE fallar com Dona Zeblina que morou na r. Pereira Franco 52; faça o favor de annunciar por esta folha a sua residencia para ser procurada urgentemente. (A. 16.939

PRECISA-SE encontrar a dactylographa filha de D. Theodora de Almeida já fallecida e casada com o Capitão João Vicente de Almeida já fallecido em Caravellas. (A. 16.141

PERDEU-SE a licença do carro n. 2.915, deste anno pertencente a Francisco Segreto & C. que pede a quem a achou ter a lineza de a entregar á rua Senador Euzebio 314 que será gratificado. (B. 13.52[illegible]

PERDEU-SE a cozinheira que estava empregada na r. Conde Bomfim, não voltou, devido ter perdido o endereço, é favor ser procurada; rua Barão Itambi 67

ACHADOS E PERDIDOS

UM pequeno embrulho — No escriptorio deste jornal acha-se á disposição de quem o perdeu, um pequeno embrulho contendo algumas travessas para cabello e que foi encontrado em um bond. (C. 18.933

BOLSA DE PRATA

Pede-se á Sra. D. Córa Teixeira de Macedo, o favor de dirigir-se ao escriptorio deste jornal para negocio de seu interesse. (C. 18.693

Joia perdida

Pessoa que perdeu hontem, no trajecto de Haddock Lobo até o centro da cidade, uma bicha de brilhantes, com uma imitação de saphyra, gratifica a quem restituir essa joia a Madame Ottilia, á rua Senador Dantas n. 31. (A. 16.281

Armazens de moveis e colchoarias

MOVEIS — Casas mobiliadas e moveis avulsos. Compram-se, na rua Senador Dantas 101. Casa Souza, telephone 1.519. (A15971

MOVEIS — Vendem-se a preços de occasião, na Casa Souza, á rua Senador Dantas 101, telephone 1.519, Central. (A15.972

OFFICINA mecanica — Vende-se com todas as ferramentas, junto ou separado; na r. da Saúde 209. (B. 12978

COMPRAM-SE moveis usados, paga-se bem; á rua Visconde Itauna 179, casa de Silva, telephone 5.767, Norte. (A. 10.500

MOVEIS — Sem competidor, só na Ponte dos Marinheiros, camas de madeira para solteiro 15$ 20$ e 25$; ditas para casal 20$ e 25$, ditas de peroba ou canella 30$, 35$ e 40$; muitos outros artigos que é impossivel innumerar, fim da rua Senador Euzebio n. 101. (B 15.399

COLCHOARIA PRAÇA ONZE DE JUNHO

Rua Senador Euzebio 152

Admirae e aprecie a baratezа sem egual dos artigos seguintes:

Camas de vinhatico para casados 30$, 35$, 40$, 45$, 50$ e 55$; idem de canella para casados, 40$, 45$, 50$, 55$, 60$ e 70$; idem de vinhatico, para solteiro, 20$, 30$ 35$, 40$ e 45$; idem de canella para solteiro, 30$, 35$, 40$, 45$ e 50$; lavatorios inglezes, 50$ 55$ e 60$; toilette comoda a 100$, 110$, 120$, 130$, 140$ e 150$; guarda vestidos a 60$, 70$, 80$, 120$, 140$ e 160$; guarda-louça, a 40$, 45$, 50$, 55$, 60$ e 70$; mesas de cabeceira a 30$, 35$ e 40$; guarda pratas a 120$, 130$, 140$, 150$ e 160$; mesas elasticas a 60$, 65$, 70$, 80$, 90$ e 110$; étagères a 120$, 130$, 140$, 150$ e 180$; malas commodas a 50$, 60$, 65$ e 70$; cadeiras para sala de jantar a 3$, 4$, 5$ e 7$; duzia 80$; meia mobilia austriaca a 180$, 220$ e 280$; meias mobilias de canella a 130$, 140$, 150$, 160$, 220$ e 240$; colchões para solteiro a 2$000 4$, 5$, 6$, 7$, 8$, 9$ e 10$; idem para casados, 7$, 8$, 10$ e 12$; de crina a 20$, 25$ e 30$, etc.; almofadas a 1$, 2$, 2$500 e 3$; mesas para cozinha, camas de ferro, arame e lona, tapetes, riscados de todas as qualidades. As conducções são gratis para a estrada de ferro e companhia de bonds; não existe competidos por serem os artigos vendidos nesta casa fabricados na mesma, debaixo da direcção do seu proprietario.

Tratam-se papeis de casamentos á rua Senador Euzebio n. 152, telephone 2.075, praça Onze de Junho. Unico depositario das camas de arame da fabrica Silva Borges & Comp. do Estado de S. Paulo. (A. 15.217

Armazens de moveis e colchoarias

Moveis a prestações

Entregam-se immediatamente, apenas com uma pequena entrada; rua General Caldwell n. 65. (A. 16.662

Moveis a prestações

E A DINHEIRO e entrega-se na primeira prestação sem fiador e prazo de dez mezes, é só na Empreza Norte Americana, Samuel Galpor, á r. Senador Euzebio 73, teleph 2.854 Norte. (A. 15.908

Moveis a prestações

Fazem-se descontos de 20 o|o e entregam-se com a primeira prestação; na rua Senador Euzebio 31 e 33. (B. 11.935

Moveis a prestações

Casa Sion, á r. Senador Euzebio n. 117; vende moveis a prestações em boas condições; entrega na primeira prestação; telephone 5.209 Norte. (A. 7.471

Moveis a prestações

Quem quizer comprar moveis a prestações e em boas condições, entregando-se na primeira prestação, "Casa Sion"; na rua do Catlete 7, telephone 5.790, Central. (A. 14.740

MOVEIS

Vende-se, particularmente um guarda-vestidos, commoda, machina de costura, cama de casal, mesa elastica, etc., tudo perfeito. Rua Senador Dantas 15, terreo. (A 16.107

CARTOMANTES

CARTOMANTE — Mme. Tagild, iniciada nos mysterios do occultismo, possuidora de grande poder em sciencias occultas, diz o presente, o passado e prediz o futuro; faz quaesquer trabalhos para o bem-estar, como sejam: casamentos difficeis, reconciliações, embaraços commerciaes, etc.; á rua da Carioca 57, 1.º andar. (B. 11.711

CARTOMANTE cearense, sonnambula, faz fortes trabalhos, chega ao impossivel, vira o mal para quem o fez; trabalhos assombrosos, pela alta sugestão; na rua Castro Alves 38, no Meyer. (A. 14.446

CARTOMANTE Sergipe, medium clarividente; aceita qualquer quantia; r. da Alfandega 124. (A. 16.273

CARTOMANTE — Mme. Emilia, (rem talismans) na rua dos Andradas 141. (A. 16.031

CARTOMANTE diz com clareza o presente e futuro, por 2$000, na rua Barão de Iguatemy 50, Matteos. (B. 13.538

CARTOMANTE recem chegada da Bahia entende de tudo; á travessa do Oliveira 15, sobrado, fim da r. dos Andradas. (A. 16.658

CARTOMANTE, sciencias occultas, todos os dias das 5 ás 8 horas; r. do Lavradio 143, loja. (A. 16.612

CARTOMANTE sciencifica unica no genero; rua Sant'Anna 29. (B 13.883

HABIL cartomante lê com clareza, a 1$500; na rua de São Christovam n. 266, ultima casa. (B. 13 639

Cartomante séria, Mme. Anna

que trabalha com cinco baralhos differentes, que diz o presente e o futuro até o fim da vida, com cartas não existentes nesta capital; quem diz uma unica vez a sorte com esta senhora não é necessario visitar outra, trabalha com todo o sentimento; todas as pessoas que se acham com grandes difficuldades na vida devem consultar esta senhora; rua de S. José 46, dar. (B. 13.970

Cursos, collegios, professores etc.

Cursos theorico e pratico

— Portuguez e varias materias, na rua do Ouvidor 63 sala n. 9. (A. 16.720

A' R. CARIOCA 17, 2º, sala 1, professor portuguez, com esmerada educação, ensina desde 10$000 (não em curso) a ambos os sexos; com methodo e paciencia admiraveis, portuguez, arithmetica, francez, historia, geographia, etc., e prepara para concursos ou exames de admissão. (A. 15.934

ENSINA-SE piano e francez por modico preço, na rua Affonso Penna 165, casa 18. (A. 15.315

Cursos, collegios, professores etc.

INGLEZ — Pratico em seis mezes 10$000 mensaes; na rua da Alfandega 141, sob. (A. 13.834

COLLEGIO DANELUZZI — Para meninos e meninas — Admittem-se alumnos e alumnas internos, semi-internos e externos; á r. do Rezende 46. (B.13.412

FRANCEZ, latim, hespanhol, em curso e particular, pelo professor Jubert, que se offerece tambem aos centros docentes; na rua Sete de Setembro 165 1º andar. (A. 16.081

GYMNASIO DE S. BENTO

Dirigido pelos Reverendos Monges Benedictinos

(Cursos :—gymnasial, secundario e preparatorio.

O corpo docente é constituido pelos mais eminentes professores desta cidade

Estatutos e informações na portaria do Mosteiro de S. Bento.

O expediente da secretaria reabre-se a 15 de Fevereiro.

ESCOLA POPULAR DE S. BENTO

Esta escola é inteiramente gratuita e destinada a completar o ensino que se administra nas escolas publicas do primeiro grau. (A 9.422

Cursos, collegios, professores etc.

INGLEZ e francez — Ensino rapido, dia e noite; 15$ por mez; classes e particular; r. do Ouvidor 63, 2º andar; mesmos cursos em Deodoro, Villa Cellia n. 34; brevemente abertura destes cursos na Villa Militar. O director, Paul Cazenave. (B. 14.030

PROFESSORA de francez e portuguez, preço modico, tambem vae á casa do alumno; r. Senador Furtado 50. (A.16.046

PROFESSOR de inglez pratico, contabilidade commercial, mathematica e physica e professora de piano e francez; Ouvidor 78, 1º andar. (B. 13.152

PROFESSORA — Com esmerada educação recebida na Europa ensina: portuguez, arithmetica, bordados, pinturas, pyrogr., etc., especialmente francez theorico e pratico com a verdadeira pronuncia parisiense; r. da Carioca 47, 2º andar, sala 1, vae a domicilio. (A. 15.935

PROFESSOR de inglez e francez — Pratica, theorica, rapida, com pronuncias correctas, systema Berlitz e conversações, piano e bordados; r. Collina 26, casa n. 3. Estacio de Sá; chamados por carta. (B. 13.751

PROFESSORA de piano leciona em casa ou fóra por modico preço; na rua Oito de Dezembro 79, casa n. 6, estação de Mangueira. (A. 16.477

PROFESSORA de piano — Ensina-se em casa a 10$ por mez; vae a domicilio; Mariz e Barros n. 138. (A. 16.571

UM professor de piano e violino, acceita alumnos, para tratar na rua de S. Carlos 112, preços modicos. (A. 15.340

COLLEGIO Santa Cruz — Rua Bemfica 19, bonds de Jockey e Alegria; para meninos e meninas. Internato 40$! Externato 5$000. Cursos primario, gymnasial e artistico, Francez, Inglez e allemão pratico ou theorico. Trato e educação esmerados; local salubrerrimo. Não ha exigencias escusadas, bem férias. (A.9.395

Professor de musica

Diplomado na Europa, leciona piano, canto, solfejo, harmonia e composição; referencias escriptorio do Hotel Avenida. (B 13.788

DENTISTAS

DR. ALVARO FERREIRA, cirurgião dentista, pela Faculdade de Medicina, especialista em dentaduras sem chapa, extracções sem dôr, cons. ás terças, quintas e sabbados, das 9 ás 5. Gonçalves Dias 78. Attende a chamados. (B. 4.143

DENTISTAS

DENTISTA

DR. SILVINO MATTOS — Extracções, absolutamente sem dôr, a 5$; dentaduras a 5$ cada dente; concertos em dentaduras a 10$; obturações a 5$. Trabalhos garantidos e pagamentos em prestações. Rua Uruguayana, 2, esquina da rua da Carioca, das 7 da manhã ás 9 da noite; telephone 1.555, Central. (B. 13.740

DINHEIRO

DINHEIRO sob hypotheca de predios na Capital e suburbios; r. do Hospicio 84, sobr., com o Sr. Faria. (A.15.991

DINHEIRO — J. G. Dart é sempre quem serve melhor em emprestimos sob hypothecas; á rua da Quitanda 63, lotteria. (B. 1.960

DINHEIRO — Empresta-se sob hypotheca de predios; na r. do Rosario 114, sobr., com Trindade, Vieira & C. (A. 16.506

HYPOTHECAS na cidade e suburbios, grandes ou pequenas quantias; rapidez e juro modico, informa o Sr. Pimenta; na r. do Rosario 147, sobrado, fundos. (A. 14.938

HYPOTHECAS — Qualquer quantia em qualquer parte, com rapidez e bons juros; na rua do Hospicio 60, sobrado, com J. Pinto. (B. 13.302

HYPOTHECAS Hospicio 198; Figueiredo & C., das 12 ás 5 horas. (B. 13.357

30:000$000 — Precisa-se desta quantia sob hypotheca de boa propriedade; na rua de S. Pedro 169, armazem; informa-se com o Sr. Guimarães, P. E. F., só com o dono do dinheiro. (A. 16.330

DINHEIRO — 250:000$ a 5:000$ sob hypothecas e heranças; á rua da Alfandega 108, sob., Louzada. (B. 13.653

DINHEIRO — Empresta-se aos Srs. negociantes de molhados fazendas e calçados; cartas neste Jornal a M. L. (B. 13.770

EMPRESTIMO

Negociante precisa da importancia de 3:500$, dando garantias; cartas a F. M., no escriptorio deste Jornal. (A. 16.049

NICKEL

Vende-se, dando-se 202$000 por cem em papel; r. Primeiro de Março n. 39. (A. 16.716

MEDICOS

MEDICOS

Dr. Jorge Santos

Medico pela Universidade de Paris

Doenças das Senhoras, partos e massagens.

Tratamento especial das MOLESTIAS DO UTERO, OVARIOS, RINS E BEXIGA, tumores, inflammações, desvios, esterilidade, etc, pelos processos mais modernos evitando as operações na maioria dos casos.

Consultas diarias das 3 ás 5. Avenida Rio Branco 144. Telep. 28 60. — Residencia : Praia de Botafogo 290. Telep. 176 Sul. C. 18.061

CLINICA MEDICA — Partos, molestias das senhoras e crianças. Dr. Cunha Gaspar, medico e parteiro, de volta de sua viagem reabriu consultorio á Avenida Mem de Sá n. 115, ás 3 1|2 da tarde. Tratamento especial da tuberculose pulmonar, hemorrhoides, fistulas, ulceras, tumores dos seios e do ventre corrimentos, inflammações e hemorrhagias do utero, sem dôr nem operação na maioria dos casos. Applica injecções especificas e electricidade a domicilio, nas paralysias e outras manifestações nervosas. Acceita pagamento a pós o tratamento. Chamados por escripto a qualquer hora. Residencia, Avenida Henrique Valladares 11, telephone 3.012, Central. Gratis aos pobres nas terças e sextas-feiras. (A. 15.010

Dra. Antonieta Morpurgo

— Molestias e operações de senhoras — Partos — Pratica de hospitaes da Europa. Consultorio e residencia, rua de S. José 19. Telephone 318, Central. (B. 11.648

Dr. Teixeira Coimbra —

Clinica medica em geral e especialmente molestias nervosas, pelle, syphilis, vias urinarias, nariz e garganta. Applica o 606 e 914; rua Acre 38, sob., das 10 ás 12 e das 3 ás 5 da tarde. Telephone 3.265 Norte. Gratis aos pobres á primeira hora. (A. 7.276

Diabetes. — O professor Dr. Leonissa, da Academia de Sciencias de Portugal, etc., garante fazer desapparecer o assucar em 15 dias. Clinica geral, operações e partos. Consultorio : Rua da Carioca 26, de 1 ás 3 horas da tarde. (A. 15.348

DRA. Evarista de SÁ Peixoto. Clinica medica para senhoras e crianças, partos e gynecologia; praça Gonçalves Dias 11, no fim da rua Gonçalves Dias. Cons. de 1 ás 3 horas. (B. 44.729

DR. MAURICIO KANITZ — Medico operador e parteiro, especialista em molestias venereas e vias urinarias, processo especial e indolos. Ex-assistente dos professores Keesmarsky, Ronkirschler, com clinica hospitalar de Vienna, Budapeste, Pola, Hospital da Armada de Berlim. Consultas das 12 ás 4, á rua General Camara 104, residencia: rua Carvalho Monteiro 48, Cattete. (C. 6.030

Prof. Dr. Marcos Cavalcanti — Dr. Nelson Marcos Cavalcanti.

Cirurgia, molestias das senhoras e vias urinarias, Cons. Ourives 30, das 2 ás 5 hs. Res. rua Passos Manuel n. 31. (A. 10.096

Dr. Alvino Aguiar

Especialista em moléstias do estomago, rins e pulmões, tratamento das anemias e depauperamento organico. Molestias das senhoras. Clinica medica. Residencia: trav. do Torres 17. Consultorio: rua Rodrigo Silva 5, da Assembléa 3 1|2, telephone 4.265. (B. 13.784

Dra. Anna Garfield

de volta da Europa, fez partos e operações. Evita a gravidez, etc. Corrimentos, hemorrhagias e a esterilidade, etc. Consulta a qualquer hora, 5$; gratis aos pobres, das 2 ás 5. Consultorio e residencia, rua de S. Pedro n. 203, sobrado. (A. 16.488

Dr. Octavio de Andrade

com pratica nos hospitaes da Europa, evita a gravidez por indicação scientifica, sem prejudicar o organismo. Hemorrhagias, suspensões, etc.; residencia e consultorio, á rua Sete de Setembro 186, sob., das 9 ás 11 e de 1 ás 4. Telephone 1.591, Central. Consultas gratis. (B. 13.586

MODAS

ALUGA-SE um ajudante de costuras e corta por figurino; á r. Curuzu' n. 118. (A. 15.914

ACCEITAM-SE vestidos; preços razoaveis, por figurino; r. da Luz 42. (A. 16.526

COSTUREIRA — Executa qualquer figurino com perfeição e brevidade a preços razoaveis; rua Daniel Carneiro 80, Engenho de Dentro. N. B. — E' u. 80 e não tem figurino na porta. (B. 11.802

CHAPEOS: lindos modelos para senhoras e crianças a 10$, 15$, 18$ e 25$; enfeitam-se e reformam-se a 3$ e 5$; r. da Carioca n. 39, sobr. (A. 16.539

CURSO de chapéos e flores — Mme. Ribeiro, professora de chapéos e flores, unica que habilita em 30 lições a executar todas as qualidades de chapéos para senhoras, pelo systema francez, ficando as alumnas promptas a trabalhar por preços modicos; faz e reforma chapéos, frisa e tinge plumas; na rua Haddock Lobo 111, onde se encontra um completo sortimento de chapéos para senhoras e senhoritas, desde 12$ a 40$000. (B. 13.531

CABELLOS e chapéos ensina-se em pouco tempo e barato; fazem-se reformas, costuras e flores; Haddock Lobo 73, A Moema. (B. 13.239

MODISTA: faz com perfeição vestidos, desde 5$000, inclusive fantasias para Carnaval; á r. do Senado 194, sobr. (A15558

MODISTA — Mme. Delia, costura por figurinos desde 10$; tailleur 15$, inclusive fantasias para o carnaval e reformam; rua da Misericordia 124. (A 15.429

Modista offerece-se

Para trabalhar em casa de familia de tratamento; na rua General Pedra n. 188, casa 8. (B. 13.126

TRABALHA-SE com perfeição em vestidos, costuras brancas e fazem-se tambem fantasias; na rua Marinho 27, Ipanema. (B. 13.217

UMA senhora entendendo de modas, deseja encontrar uma casa de familia de tratamento; para trabalhar mediante o ordenado de 100$ quem precisar queira annunciar para o escriptorio deste Jornal com as iniciaes X. J. 10. (B. 13.566

MODAS

Modista estrangeira

Executa com perfeição toda qualidade de toilettes para senhoras e crianças, costumes tailleur, e lutos pelos ultimos figurinos.

Dá lições de côrte a 3$000.

Corta moldes desde 2$; encarrega-se de fantasias para o Carnaval. Largo da Carioca 11, sobrado. (A 16.552

OCCULTISMO

ESPIRITA SOMNAMBULO

Consulta com clareza todos os segredos e mysterios da vida humana, fazendo desapparecer os atrazos, embaraços e rivalidades, por mais difficeis que sejam; cura radical de qualquer molestia pelo espiritismo e sciencias occultas, diagnosticos, prognosticos scientificos e garantidos; das 10 ás 4 horas e das 6 ás 8 da noite, na praça da Republica n. 195, sobrado. (A. 30.278

PARTEIRAS

Dra Elvira Di Capua parteira diplomada, pratica do hospital de Paris, cura qualquer doença de senhora. Evita gravidez rapido e sem dor; faz partos, attende a chamados. Annuncia a suas clientes e amigas que mudou-se da r. do Hospicio 133 para a rua da Constituição 6, sobr., onde dá consultas, das 12 ás 4 da tarde, todos os dias. (B. 11.452

MME. JOSEPHINA GALLINDO, parteira do Hospital clinico de Barcelona, evita a gravidez e faz conceber nos casos possiveis, cura radical das hemorrhagias e de todas as molestias das senhoras, a preços modicos; consultas gratis, das 9 á 1 hora da tarde e das 6 ás 8 horas da noite; r. do Lavradio 122, casa NX. (B.13.087

Parteira — Mme. BEZERRA, com grande pratica e o seu diploma registrado na Directoria Geral da Saude Publica desta Capital, tambem se encarrega de tratamentos gynecologicos debaixo das prescripções dos Srs. clinicos especialistas e faz todas as analyses de urina, para o que tem o seu consultorio perfeitamente installado na casa á rua S. Clemente numero 258 A, onde dá consultas e recebe chamados a qualquer hora.

Residencia: Rua S. Clemente 258 A (Botafogo). Telephone 1.577, Sul. (A. 8.312

Parteira — Evita-se a gravidez e faz-se apparecer o incommodo por um processo scientifico, sem dôr, trabalho garantido e ao alcance de todos. Mme. Maria Josepha, parteira diplomada; Avenida Gomes Freire 77; mudou-se da rua Visconde do Rio Branco 44, para a rua acima. Telephone 3.642, Central. (A. 11.728

Parteira — Mme. Taveira Morgado, com longa pratica dos hospitaes da Europa, trata de molestias do utero, ás senhoras que não possam conceber, evita a gravidez, rapido e garantido, sem dôr nem operação, trata hemorrhagia, suspensão, morou longo tempo na rua Larga. Dá consultas das 9 horas da manhã ás 9 da noite, domingos até ás 2 horas. Preço ao alcance de todos; rua do Acre n. 106, sobrado, proximo á rua Larga. Telephone 885 Norte. (A 15601

PARTEIRA — Evita-se a gravidez e faz-se apparecer a menstruação por processo scientifico, sem dôr trabalhos garantidos e ao alcance de todos.— Mme. Francisca Reis, parteira diplomada pela Faculdade M. de Boston; rua General Camara 110, telephone 151, Norte. (A. 11.727

Parteira — Mme. Barroso com longa pratica dos hospitaes da Europa e desta Capital, trata das molestias do utero, ovarios, hemorrhagias, suspensão evitando a gravidez nos casos indicados por processo garantido, sem affectar o organismo. Tambem acceita clientes para tratamento em sua residencia o consultorio. Attende a chamados a qualquer hora, á rua Visconde de Itauna n. 122, sobrado. (A. 16.665

Papeis de casamentos

CASAMENTOS

— J. BORGES realiza, com brevidade, mesmo sem certidões; não recebe dinheiro adiantado, Praça Tiradentes n. 73, das 10 ás 6 horas da tarde, e CASA DO LOPES—Engenho Novo. (B. 5.832

CASAMENTOS e naturalisações: o trato dos papeis convem a todos; só na Indicadora, á rua do Hospicio 214. (A. 12.710

CASAMENTOS Trata-se com brevidade, sem certidões; civil 25$ e religioso 20$; justificações, naturalisações, certidões, carteira de identidade, inventarios, Prefeitura e Saude Publica, cadernetas da Caixa Economica; não recebe-se dinheiro adiantado; com Bruno Schoque; rua dos Invalidos 4, sobrado, todos os dias, inclusive domingos e feriados, das 7 da manhã ás 8 da noite; proximo a 3ª Pretoria á Praça da Republica. (B. 10.754

CASAMENTOS — Trata-se dos papeis breve e barato, mesmo sem certidões; na rua General Camara n. 124, sobrado, escriptorio fundado ha 24 annos. (A 13.981

CASAMENTOS — Trata-se dos papeis no civil e no religioso, por preços baratissimos e com a maxima brevidade; naturalisações, justificações, certidões e carteiras de identificação; na Avenida Gomes Freire 1, loja, N. B.— Esta é a casa que esteve muitos annos á rua do Lavradio. (B. 13.355

Casamentos — J. Marques realiza com brevidade, mesmo sem certidões, civil 20$ e religioso 25$, não recebe dinheiro adiantado; na Estrada Marechal Rangel 458, estação de Madureira das 8 da manhã ás 8 da noite. (B. 13.323

CASAMENTOS — 25$000 no civil e 20$ no religioso e naturalisações. Aviso. Para prova de quanto esta casa é seria só pagam depois dos papeis promptos; trata-se com o Capitão Silva na rua Barbara Alvarenga 21, proximo ao Thesouro e em frente á Segunda Pretoria. (B. 13.841

CASAMENTOS — Preparam-se os papeis no civil ou religioso, muito barato, na avenida Gomes Freire 26, loja. (A. 16.511

PENSÕES

ACCEITAM-SE pensionistas, boa mesa, modico preço, tratar no largo do Rosario 20-A, 2º and. (A.15.950

DA'-SE pensão e a domicilio; a preços razoaveis; na ladeira da Conceição 60. (A.16.059

DA'-SE pensão á mesa e a domicilio, por modico preço, casa de familia; r. do Cattete 325, esquina da r. do Pinheiro. (A16032

FORNECE-SE pensão farta e variada, de casa de familia, feita com toucinho e manteiga, á rua do Areal 1, sobr. (B 13753

FORNECE-SE pensão farta e bem feita, de casa de familia, á rua de S. Pedro 169. (A 15.791

PENSÕES

DA'-SE pensão; 60$ á mesa, fóra 70$ e avulso 1$000; r. da Carioca 30, 2º andar. (A. 16.616

FORNECE-SE comida a domicilio á praia de Botafogo 152, casa de familia, sobrado. (B. 13.515

FORNECE-SE pensão de casa de familia, generos de primeira qualidade e rigoroso asseio; na rua Radmacker 47. (B. 13.829

FORNECE-SE pensão a rapazes do commercio e a familias a domicilio e á mesa, preços modicos; á rua do Riachuelo n. 25, perto do centro. (B. 13.712

PENSÃO PARTICULAR — Fornece-se, farta e variada, peixe, gallinha, camarão, lingua fresca carne de porco e outros pratos, todos com muito asseio, a rapazes serios e de respeito, entrega-se a domicilio, pagamento adiantado; trata-se com o Sr. Souza, á rua General Camara 101, botequim. (A. 16.649

PENSÃO familiar e commercial, comida mineira, farta e variada, preços moderados; r. do Rosario 162, 2º andar. (B. 13.978

PENSÃO familiar, tratamento bom e maximo asseio, a 50$; na rua da Quitanda 21, sobrado. (A. 16.110

PENSÃO — Vende-se; informa-se com o Sr. Americo, rua da Alfandega n. 33, sobrado, fala do centro, das 3 1|2 ás 4 1|2. (B 13.383

PENSÃO de casa de familia portugueza, fornece-se a domicilio a qualquer distancia pelo preço de 50$ mensaes; trata-se na rua Visconde Rio Branco 3-, charutaria. (A 13.07[illegible]

PENSÃO — Dá-se pensão para fóra e acceitam-se pensionistas a 60$, na r. da Prainha 54. (A. 15.149

PENSÃO — Familia que dispõe de boa cozinha, acceita alguns freguezes para fornecer pensão; r. 24 de Maio 148, Riachuelo. (A.16.325

PENSÃO — Dá-se para fóra e acceitam-se pensionistas a 50$ assim como avulsos a 1$, quatro pratos no almoço e cinco no jantar, farta e variada; Avenida Mem de Sá n. 30. (A. 16.396

PENSÃO — Casa de familia fornece á mesa e a domicilio; no largo do Rosario 24, sob. B.13380

PENSÃO boa e asseiada, dá-se por 60$; rua Menezes Vieira n. 21. (A. 15.927

PENSÃO — Fornece-se comida farta e variada de casa de familia, a 90$ e acceitam-se pensionistas á mesa a 80$; na rua Buarque de Macedo 35, Cattete. (B. 13.199

PENSÃO — Acceita-se pensionistas á mesa a 80$; á r. Marechal Floriano 13, sobrado. (A. 16.631

PENSÃO Chineza — Cozinha de primeira ordem, tratamento esmerado; fornece-se a domicilio e acceita-se em casa, para qualquer preço; a senhores do commercio, tambem se aluga um commodo; na rua Julio Cesar 55 A, sob. (B. 13.838

UMA senhora, precisando retirar-se para o interior, por incommodo de saude, deseja passar uma pequena pensão particular; tem bons pensionistas; para informações, na padaria Santa Rita, r. Municipal 30. (A. 16.734

VENDE-SE uma pensão bem afreguezada; o motivo é o dono ter que se retirar; para ver e tratar á travessa Muratori 16. (B. 13.520

Casa de pensão

Vende-se no melhor offerente uma no melhor ponto do centro commercial; casa muito bem montada e pensão de grande movimento. Informa-se na rua da Quitanda 52, com o Sr. João. (A 15.710

Casa de pensão

Vende-se uma, pequena, no melhor ponto central, muito bem montada, serve para senhora distincta, deixa bastante resultado; alugam-se os aposentos; só frequentada por pessoas distinctas; vende-se por ter a dona outro negocio; carta neste jornal a L. S. A. (A 16.222

VENDE-SE

Vende-se uma boa casa de pensão e commodos mobiliados, fazendo regular negocio, o motivo da venda se dirá aos interessados. Para mais informações com o Sr. Lopes, á rua do Lavradio n. 19, quarto 38. (A 16.510

PALPITES

Fazei grande espalhafato
E gritarei por soccorro
Se hoje não ver o gato
Ou o cachorro.

O FELIZARDO.

Loterias

AGAVE
481
GARANTIA
915
VARIANTES:
36 -- 16 -- 90 -- 77 -- 79
(A. 16.684

PROTECTORA
526
Rio, 2—2—1915. (B. 14.028

CARIDADE
046
Rio, 2—2—915. (A. 16.583

A POPULAR
De accordo com o art. 16 dos estatutos, ficou remido o socio inscripto sob o
N. 201
Rio, 2—2—1915. (A. 16.595

INTERESTADOAL
6.134
Rio, 2—2—915. (A. 16.511

ANNUNCIOS DIVERSOS

AFINAÇÃO de piano, reformas-se e faz-se todos os concertos, por preços reduzidos; praça Tiradentes 39. Tel. 4.599. (A 12.210

ALUGAM-SE magnificos aposentos, com ou sem pensão, para banhos de mar, com praia particular; rua Nilo Peçanha n. 1, Icarahy, Nictheroy. (B. 11.325

ALUGA-SE a casa da rua Soares Cabral 15, trata-se na rua das Laranjeiras 232. (Instituto de Surdos-Mudos.) (B12439

ACCEITA-SE roupas para lavar e engommar, tanto de homens como de senhôra ou de hotel; uma perfeita lavadeira; rua do Cattete 223, quarto 15, 1º andar. (B. 13.049

ALUGA-SE um capinzal; trata-se na rua D. Anna Nery 114. (B. 13.115

ANNA TAUMER — Venho por meio deste avisar esta pessoa que tem guardado em um quarto, na rua Municipal n. 15, para retirar os seus trastes dentro do prazo de 20 dias a contar desta data, do contrario será vendido para pagamento do aluguel dos mesmos, o encarregado, Jeronymo Pereira. (B. 13.304

ALUGAM-SE ternos novos de casacas e sobrecasacas, forrados a seda; casacaria Ribeiro; á r. Sete de Setembro 199, sob., casa recuada, telephone n. 4.282. (B. 13.283

ANNA da Soledade, que morava em Bomsuccesso, mudou-se para á rua do Cabido, hoje Pereira de Almeida 59, casa 4. (B. 13.478

ASTHMA — CURA RADICAL com os pós antiasmaticos descobertos "Japoneza". O seu uso acalma os mais fortes accessos. O legitimo traz no rotulo a marca de um JAPONEZ. A' venda nas ruas do Hosnez, 9 e Rosario 62. (C 114

ALUGA-SE, digo, edificam-se casas de 5:000$, 8:000$, 16:000$ e 24:000$ que são pagas em prestações de 75$ 120$, 240$ e 360$ mensaes, depois de estar o prestamista residindo no predio; na rua Sachet 3, antiga Nova do Ouvidor. (C. 18.877

ALUGA-SE, digo, edificam-se casas de 5:000$, 8:000$, 16:000$ e 24:000$ que são pagas em prestações de 75$, 120$, 240$ e 360$ mensaes, depois de estar o prestamista residindo no predio; na rua Sachet 3 antiga Nova do Ouvidor. (C. 18.876

ALUGA-SE parte de uma cocheira com 15 balas; rua Barão de Itapagipe 119. (A. 16.039

ACCEITA-SE roupa para de uma familia, lava-se com perfeição; na Estrada Real de Santa Cruz 2.881. (A. 16.449

ALUGAM-SE um lindo 1º e 2º andar do novo predio á rua do Lavradio 145, alugam-se baratos devido á crise; as chaves ac

CARTAS de fiança — Dão-se de negociantes do centro, firmas magnificas registradas; rua da Carioca 43, 1º and. (B. 13.043

COMPRAM-SE um bureau e cadeira gyratoria, carta com preço e onde póde ver-se, a J. Carvalho, Avenida Salvador de Sá 190, sob. (B. 13.173

COMMENDADOR LUIZ MOREIRA deseja-se fallar com este senhor na Avenida Henrique Valladares 5, segundo andar. (B. 13.509

CARNAVAL — Aluga-se uma porta para este artigo, no melhor ponto da Avenida Central; informa-se á praça Tiradentes 27. (A. 16.525

COMMODO aluga-se em casa de familia; r. Senador Dantas n. 35, terreo. (B. 13.749

CARTAS de fiança dão-se de bons negociantes e proprietarios; na Avenida Gomes Freire n. 26 loja. (A. 16.542

CARNAVAL, ultima novidade em chapéos para senhoritas para todas as cores caracteristicas dos Clubs, desde 1$000; Avenida Central, 127, 2º andar. (A. 16.613

COPEIRO — Offerece-se um muito pratico para pensão, hotel ou restaurant; na rua Dona Luiza 73, Gloria. (B. 16.601

CRIADA — Precisa-se que seja limpa e que saiba de cozinha e para todo o serviço; na rua da Uruguayana 7. (B. 13.824

COPEIRA — Precisa-se de uma moça para pequena familia de boas referencias; trata-se á rua Haddock Lobo n. 281, das 8 em diante. (A. 16.633

COSTUREIRAS precisam-se; r. Uruguayana 43, sobrado. (B. 13.966

BARÃO DE ITAPITOCAY

Eu abaixo assignado doutor em medicina pela Faculdade do Rio de Janeiro, condecorado pelos Governos de Allemanha, Portugal e Italia, medico do Hospital de Misericordia desta cidade, etc., etc.

Attesto que tenho empregado muitas vezes o *Elixir de Nogueira* do pharmaceutico e chimico João da Silva Silveira, como poderoso agente em casos de infecção syphilitica e diathese escrophulosa, parecendo-me superior aos analogos que nos vêm do estrangeiro. Por me ser pedido passo este, cuja verdade affirmo em fé do meu grão.

Pelotas, 6 de Maio de 1886.

Barão de Itapitocay

(Firma reconhecida

(C. 19.140

DROGARIA E PHARMACIA
GRANADO & Cª
MATRIZ
RUA 1º DE MARÇO, 14, 16, 18
UNICA FILIAL
RUA Vº DO RIO BRANCO, 31
LABORATORIO
RUA DO SENADO, 48

(C. 18.916

DECLARO que comprei a parte do botequim do meu socio Manuel Marques Faria; quem fôr credor que se apresente no prazo de tres dias, na Avenida Passos n. 60. (B. 13.410

DESPEJOS, penhoras, cobranças, fallencias, etc. com o advogado Norberto Lucio Bittencourt; praça Tiradentes 77, 1º andar. (A. 16.096

DESEJA empregar um rapaz com pratica de carpinteiro e de bom comportamento, quem precisar dirija-se á rua Argentina 30, S. Christovam (A. 16.228

Obra de protecção
INFORMAÇÕES
Collocações
SECÇÃO CENTRAL
Rua Marquez de Olinda, 48
Terça e Sexta-feira
13 ás 15 horas
Domingo ás 9 e ás 11 horas

(C. 19.018

ESCREVER A' MACHINA — Com os dez dedos, em 30 lições, só na escola "VELOX" — Praça Tiradentes, 55, 1º das 8 ás 21 horas. (B. 13.969

EM casa de pequena familia de respeito, alugam-se uma sala e um quarto com ou sem mobilia, com luz electrica, perto dos banhos de mar; na rua Marinho 27, Ipanema. (B. 13.216

FLORES imitação a "bisquit", vendem-se rosas, crysanthemos, 6$ duzia, trepadeira 1$200 o metro; r. Christovam Colombo, 60 (A. 15.918

GRAVIDEZ — Evita-se de modo certo, sem perigo; informação Dr. Th. Wolff, enviando 600 réis de sellos. Caixa 112, Rio. (C. 19.126

GRAVIDEZ — Evita-se usando as velas antisepticas. São inoffensivas, commodas e de effeito seguro. Caixa com 25 velas 5$. Pelo correio, mais $600. Depositarios: Rodolpho Hesa & Comp., á rua Sete de Setembro 61, Rio de Janeiro. (C. 13.289

GRAMOPHONES — Trocam-se e vendem-se chapas de $500 para cima; compram-se; concertos, cordas e accessorios; á rua Larga 41. (A. 13.149

Gonorrhéas cura garantida sem dôr e com um só vidro do GONORRHENO, não produz irritação e não exige dieta, nem cuidados. Deposito: Drogaria V. Silva & C., rua da Assembléa 31. Vende-se nas pharmacias e rua dos Andradas 127, vidro 3$000. (A. 15.757

GONORRHEAS e suas complicações. Cura radical com applicação de methodos e apparelhos ultimamente descobertos.

Dr. João Abreu

64 — Rua de S. Pedro — 64. Das 8 ás 11 das 13 ás 18 horas. (C. 18.175

JEUNE fille française arrivant de S. Paulo désire place comme nourice seche ou gouvernante pour enfants de moyenne age dans une bonne famille, et qui parle français; s'adresser 58, rua Angelina; inicial M. V. (A. 15.919

LEGISLAÇÃO e Jurisprudencia do Brasil, sob a direcção do Dr. Candido Mendes de Almeida, publica regularmente toda a legislação de cada mez, com a indicação methodica e integral de todos os actos dos Poderes Legislativo e Executivo e o texto completo dos mais importantes. Publica tambem todos os accordams do Supremo Tribunal Federal, Tribunal de Contas e Côrte de Appellação, publicados nas audiencias de cada mez. Indices alphabeticos e chronologicos muito minuciosos. Publicação mensal, assignatura annual 20$. Encontra-se no *Jornal do Brasil* e nas principaes livrarias. Vendem-se os numeros avulsos. (C. 17.395

GANHAR DINHEIRO — Apparelhos magneticos que obrigam os *elementares* a obter o que fôr desejado. ACCUMULADOR N. 5 faz entrar amor ou harmonia, neutralisar males de inveja ou odio, facilitar casamento com a pessoa desejada, destruir feitiçaria. ACCUMULADOR N. 6 faz attrahir abundancia de dinheiro, alcançar emprego rendoso, adivinhar numeros de sorte, ganhar no jogo de bolsa, loteria ou qualquer outro. Os dous os. 5 e 6 têm muito maior força e servem para outros fins, além dos que estão indicados. Quem os possuir, hypnotisa ou magnetisa facilmente, faz curar sómente com a mão ou o olhar, ou mesmo á distancia, por alguma carta que dirija ao doente. Estes accumuladores são os melhores talismans que existem, impregnados de fluidos odicos vitaes em relação com o psychismo de certos astros pela formula secreta da Escola Occultista da California. Sua efficacia está garantida pelo sabio Dr. Ochoroniez da Universidade de Lamberg pelo Coronel Rochas, director da Escola Polytechnica de Paris e por muitas notabilidades que a verificaram, mesmo Padres, e cujos attestados estão no folheto que damos gratis. PREÇO DE CADA ACCUMULADOR 3$. Preço do OCCULTISMO PRATICO com receitas para o enfeitiçamento e desenfeitiçamento, fazer com que amante ou namorado fique fiel ou volte para a antiga companheira, destruir paixões e curar rapido as doenças: 10$. Este livro faz ter sorte em tudo, attrahe amor, ou protecção dos outros e revela segredos que valem ouro. E' o unico livro elogiado como serio e scientifico, ao alcance do povo, pelo *Jornal do Commercio*, *Jornal do Brasil*, *O Paiz*, Correio da Manhã e toda a imprensa da Inglaterra, cujas apreciações estão no folheto. COMPRAR JA' NO INSTITUTO ELECTRICO, RUA DA ASSEMBLEA 45, sobrado. Gratis o MABLEA n. 54, sob. (A. 16.072

Gonorrhéas! — As pilulas de Bruzzi são o melhor especifico vegetal que cura sem estragar o estomago. Unicos depositarios: Bruzzi & Comp., rua do Hospicio 133, e Sete de Setembro 81. (C. 16.677

PEDE-SE roupa para lavar. Lava-se e engomma-se com perfeição, de moços de commercio ou familias sérias e pensões, sem ingredientes; r. Riachuelo n. 78, casa 4. (A. 16.315

PARA casal sem filhos precisa-se de uma empregada estrangeira, para todo o serviço, que saiba cozinhar bem e dormir fóra; tratar r. dos Ourives 98, 2º andar. (A. 15.903

Pomada seccativa de São Lazaro

Pomada que cura completamente em pouco tempo as chagas e feridas antigas, ainda as mais rebeldes e refratarias a qualquer outro medicamento. De grande efficacia na erysipela, rheumatismo e hemorrhoides.

Rua do Hospicio 164 e 166 — Andradas 43, 45 e 47

Pharmacia Gonzaga

Rua dos Andradas 70

(C. 18.393

PRECISA-SE de um socio para uma tinturaria no centro da cidade, com pequeno capital; trata-se com o Sr. Mello, na praça Tiradentes 45. (B. 13.845

PRECISA-SE usar para fortalecer o tonico Isis-Vitalis. (B. 13.518

PRECISA-SE de uma socia para uma pensão na Avenida Central; não precisa entrar com capital; é bastante entrar com alguns pensionistas; cartas no escriptorio deste jornal, para N. R. (B. 14.036

QUANDO a venda de um producto, apezar de barato, é demorada, está provado que elle não presta.

DA-SE 1$50 com algumas marcas de leite condensado de qualidade inferior, que de tempo em tempo arribam no mercado e que são offerecidas como "melhores e mais baratas"

O PUBLICO já está farto de experiencias com productos novos e precisamente quando se trata de leite condensado deve haver o maior cuidado e ser usado aquelle que já se conhece.

DEVIDO á enorme venda de que gôza a marca "Moça", este producto é vendido sempre fresco, porque as remessas chegam ao Rio de Janeiro todos os 15 dias.

HA MARCAS que ficam reinando o anno inteiro pelas prateleiras e taes alcatides só podem fazer mal á saúde quando finalmente encontram um comprador incauto.

PEÇAM SEMPRE o verdadeiro, saboroso e rico leite condensado suisso marca "Moça", que se encontra á venda em todas as casas de comestiveis.

OLHAE SEMPRE que o rotulo tenha a moça com um balde na mão e outro na cabeça. O que não tiver esta marca não é o legitimo leite condensado

(C. 18.305

QUARTO — Aluga-se um bom quarto mobiliado a rapaz solteiro com luz electrica, janellas, arejado na rua Marques 14, largo dos Leões. (B. 13.526

QUARTO com pensão — Aluga-se á r. Evaristo da Veiga 22, segundo andar, com Maria, dá-se pensão. (B. 13.622

QUARTO e pensão aluga-se em casa de familia portugueza; bom tratamento; na rua dos Andradas 51. (A. 15.351

QUARTOS mobiliados, alugam-se, casa de familia estrangeira a rapazes solteiros; na rua de S. Valentim n. 28. (A. 15.316

COLLYRIO Moura Brasil
NOME REGISTRADO
Contra inflammações e purgações dos olhos
Pharmacia MOURA BRASIL
37 Rua Uruguayana 37
(C. 18.396

CURA DA SYPHILIS
Pelo especifico anti-syphilitico da Casa de Saude de Faro
que pela primeira vez está sendo applicado no Brasil
por medicos daquella casa
Succursal na CASA DE SAUDE S. SEBASTIÃO, á rua Bento Lisboa 16
APENAS 30 DIAS DE TRATAMENTO
Consultas das 10 ás 12 e das 4 ás 5 horas
NOTA — Para tratamento fóra, mas só no Rio, tambem se fornece o ESPECIFICO. Para doentes pobres tratamento em condições favoraveis.

(C. 18.436

QUARTO — Aluga-se um ou dous em communicação, grandes, alegres, frescos, hygienicos e independentes, em casa de um casal sem filhos, a outro em identicas condições ou a moços morigerados ou senhoras de distincção, que trabalhem fóra. Os quartos têm janellas para jardim e banhos de chuva ou immersão e todas as dependencias de esmerado asseio; r. da Luz 12, perto de Haddock Lobo, bond de Itapagipe na porta. (A. 15.915

QUARTO — Aluga-se em casa de familia; r. Senador Dantas 35, loja. (B. 13.748

QUARTO independente com janella e luz electrica, aluga-se por 35$; na rua dos Voluntarios da Patria 451, sob. (B. 13.619

QUARTO — Aluga-se um independente, com ou sem mobilia, em casa que não tem outros inquilinos; r. do Catete 51. (A. 16.752

SOCIO de alfaiataria fazendo bom negocio, vende a sua parte por achar-se doente e ter de se retirar; informações com Affonso Maia á rua de S. Jorge 30, sob., o proprio. (A. 16.625

SALA de frente e quarto — Precisa-se para um casal sem filhos, em casa decente, proximo do centro; cartas com o preço no escriptorio deste jornal a N. I. L. (B. 13.597

SOCIO — Acceita-se um com tres contos para negocio antigo, especial, limpo, dando retiradas mensaes de 150$ e lucros de 50 o/o; cartas no escriptorio deste jornal, com as iniciaes O. O. O. (A. 16.529

SALA de frente — Aluga-se em casa de familia com todas as commodidades; á Avenida Henrique Valladares 21, sobrado. (B. 13.509

SENHORA de edade e de bom comportamento, dando boas referencias de si, deseja empregar-se para dama de companhia ou serviços leves; r. S. Pedro n. 218, sobr. (B. 14.013

TOMA-SE roupa para lavar e engommar com perfeição; á rua Bom Pastor 49; cartas a M. R. P. (A. 15.826

TOMA-SE roupa para lavar e engommar de pensão, de familia ou de rapaz solteiro, preço razoavel; á r. do Riachuelo n. 221, casa 15. (A. 16.571

TOCADOR de citara hespanhola, deseja um companheiro que toque bandolim ou outro instrumento de corda; na rua do Lavradio 114, 2º andar. (B. 13.640

TOMA-SE roupa para lavar de pensão ou hotel ou familia; r. Frei Caneca 120, casa 7. (B. 13760

UM quarto mobiliado independente, aluga-se em casa de familia discreta; carta neste escriptorio a B. J. (A. 15.907

UMA senhora franceza, fallando portuguez, deseja encontrar emprego como gerente de pensão ou governante para familia; rua do Catete 22, Padaria Santo Amaro. (A. 15.561

UMA moça de côr bem comportada, deseja encontrar uma boa casa de familia para lavar e engommar, entende tambem de costura de senhora; á r. do Lavradio 104. (A. 15.822

UM moço viuvo, bem collocado, deseja encontrar uma joven sem compromisso algum para tomar conta de uma criança; á avenida Rio Branco 9, com o Sr. Rodrigues. (A. 15.961

UMA senhora de edade, séria e trabalhando fóra, deseja outra senhora nas mesmas condições, para companheira de quarto, preço muito barato; na rua de S. Leopoldo 11, preço 15$000. (B. 13.182

UMA moça honesta e educada deseja encontrar uma casa de familia decente para trabalhar em costura, vestidos e roupa branca e para qualquer serviço domestico; r. da Misericordia n. 131. (A. 16.128

UMA moça brasileira, sabendo ler e escrever, deseja trabalhar em casa commercial como caixeira; rua Senador Euzebio 86, sob. (A. 15.989

UMA senhora com 22 annos de pratica em cura de molestias de senhoras, tratando sómente com banhos de hervas e chás, garantindo a cura das molestias, pede ás respectivas senhoras o seu apoio e aceita chamados para fóra de casa; Mme. Lina, rua da Assembléa 13, 1º andar. (A. 15.999

UMA senhora de meia edade offerece-se par dama de companhia, prestando serviços leves ou para governante ou para arrumadeira de um casal sem filhos; r. Ferreira Nobre 118, estação do Meyer. (A. 15.894

UMA senhora offerece-se para governante de casa de um senhor viuvo; quem precisar annuncie por este Jornal para S. S. (B. 14.222

UMA senhora viuva acceita roupa para lavar e engommar em casa; r. Sant'Anna 125. (A. 16.126

COZINHEIRO bahiano, chegado ha pouco, trabalha com perfeição em forno, fogão e massas; no Adro de S. Francisco 11. (A. 16.759

UMA moça delicada, que ganhar pouco no trabalho honesto, será auxiliada com pequena pensão e morada no aposento de um homem educado; cartas a O. F. no escriptorio deste jornal. (B. 13.962

A SYPHILIS
(Em todas as manifestações, phases e periodos)
Molestias de pelle, rheumatismo, chagas, placas, caroços, manchas de pelle, ulceras e todas as doenças resultantes da impureza do sangue, tratam-se até a cura radical e completa com o mais potente dos depurativos.

O unico depurativo anti-syphilitico que não exige dieta — o unico que não é purgativo! — O unico que não causa a minima alteração no organismo do doente, quer seja tomado por adultos, quer por crianças quer pessoas fracas e de edade avançada! — O unico que abre o appetite, da energia e um bem estar geral ao doente! — O UNICO QUE NÃO EXIGE O AUXILIO DE LAVAGENS, PO'S, POMADAS GARGAREJOS E OUTROS TRATAMENTOS SECUNDARIOS.

Remedio energico, efficaz e inteiramente inoffensivo, cuja maxima propaganda, a mais bella, a mais grandiosa, vem sendo feita de uma forma extraordinaria pelas pessoas que o tem tomado!

Todos se podem tratar pelo DEPURATOL, ao lado das suas occupações habituaes, nas suas viagens, nos seus passeios, sem o mais leve incommodo, sem o minimo inconveniente!

Estamos no verão

E' nesta estação do anno, tão justamente temida pelos syphilicos, que todos se devem prevenir contra o terrivel mal, purificando o sangue. Aquelles que ainda não tenham manifestações devem tomar immediatamente o DEPURATOL, para evitar que ellas appareçam. Aquelles que, pelo contrario, já as tiverem, devem tomar este soberbo depurativo para que ellas desappareçam a breve espaço e sem deixar o menor vestigio! E' urgente o tratamento nesta época do anno.

O DEPURATOL encontra se á venda em todas as boas pharmacias e drogarias

(C. 19.153

UMA cozinheira de forno e fogão deseja empregar-se em casa de grande tratamento; trata-se na antiga r. Cerqueira Lima 89, casa 2 Estação do Riachuelo. (B. 13.148

UM casal portuguez honesto e educado offerece-se para tomar conta de casa particular; a senhora para serviços domesticos e o homem para escriptorio ou casa commercial; tambem acceitam ir para o interior tomar conta de negocio ou administrar; dão boas referencias; podem ser procurados na r. Floriano Peixoto 4, Café Portuense; telephone n. 2.194-Norte. (B. 13.791

UM segredo contra as sardas e rugas, na rua da Misericordia n. 6, 1º andar, com Mme. Guimarães. (A. 6.719

UMA senhora sem filhos deseja 1 criança para criar em casa; rua General Caldwell n. 11. (A. 16.657

UMA moça deseja encontrar uma casa de familia para costuras de crianças e roupas brancas; na rua Cerqueira Lima 89, casa 2, estação do Riachuelo. (B. 13.149

UMA quitanda bem localisada, compra-se; dirigir-se á r. da Gamboa n. 193 com o Sr. Victorino, Restaurant Maritimo. (B. 13.881

UM moço decente, dando boas referencias sobre sua conducta ou fiador, deseja ser gerente de um armazem de seccos e molhados ou encarregado deste ou botequim; quem precisar dirija carta para a rua de Santa Sophia n. 2 a C. L. para ser procurado, tem pratica deste artigos. (B. 13.705

VALES de Souza Cruz — Compram-se, pagam-se bem á r. dos Andradas 59. (A. 16.363

W. S. — Este senhor encontra o que precisa no Engenho Novo, á r. Conselheiro Ferraz 50, bonde de Lins e Vasconcellos. (B. 13.781

CALOR!

Completo sortimento de tecidos,
Assim como artigos confeccionados,
Seja em vestidos para senhoras ou crianças
A alcance de todas as bolsas!

Leves tecidos em crépon, voile, etc.
O que se possa considerar
Inteira novidade no genero,
Tudo, como sempre, vendido
Preços que bem attestam
Que não se poderá imitar:

A barateza da
CASA LEITÃO
LARGO DE SANTA RITA

C 15.615

ADOPTADO NO EXERCITO — ADOPTADO NA MARINHA

COM UM VIDRO SE FAZEM 5

Misturando um vidro de LUGOLINA com 4 de agua e assim se obtém a mais poderosa e efficaz

INJECÇÃO

para a cura rapida de qualquer corrimento, antigo ou recente. E', pois, a injecção mais barata que existe.

Com um só vidro de LUGOLINA se consegue a cura completa!

A LUGOLINA do Dr. Eduardo França tem 20 annos de constantes successos quer no Brasil, quer no estrangeiro, tendo obtido duas **medalhas de ouro** na Exposição Universal de Milão em 1906, Exposição Nacional de 1908 e Exposição Universal de Buenos Aires de 1910.

Antes de usar leia-se o prospecto reservado, que acompanha cada vidro.

Depositarios — No Brasil: Araujo Freitas & C., rua dos Ourives n. 111, Rio de Janeiro.

Vende-se em todas as drogarias e pharmacias. (C. 18.418

Caixas para agua

Vendem-se de 800 litros obra superior com tampa, a 35$; na rua Theophilo Ottoni 126, casa Lucio. (A. 16.504

Pobre cega

Francisca de Barros, cearense, cega de ambos os olhos, aleijada de uma das mãos e doente, sem recursos, pede uma esmola a todas as boas almas caridosas que o bom Deus a todos recompensará. Póde ser entregue á redacção deste jornal. (A. 16.415

URGENTE

Precisa-se de 1:000$000, por 6 mezes, a juros, dando-se superior garantia; á praça Marquez de Herval 9, Meyer, bond José Bonifacio á porta. (B. 13.986

BARBEIRO

Precisa-se de um socio para um salão; na rua da Carioca n. 57, depende de pouco capital. (A. 16.706

SOBRADO

Na travessa de S. Francisco aluga-se o de n. 21; trata-se na loja, leiteria Yperanga. (B. 11.017

BOTEQUIM

Vende-se um botequim ou admitte-se um socio, no centro da cidade; informações na r. General Camara n. 193, venda. (B. 11.020

PHARMACIA

Precisa-se de um pequeno portuguez para servente; mesmo sem pratica; rua General Pedra n. 349. (A. 16.767

Pomada Berlinense

é a unica que extrahe o callo infallivelmente, em poucos dias, sem dôr, por mais antigo que seja, bem como unhas encravadas, cravos e frieiras. Approvada pela Directoria Geral de Saude Publica e privilegiada pelo Governo Brasileiro. A' venda em todas as pharmacias, drogarias, perfumarias, barbeiros, casas de calçados e engraxate. Fabrica e Deposito.

H. SCHAYE'

Avenida Rio Branco 15, 1º andar. Preços a varejo 1$500. (A. 16.557

Frangos Leghorne

Vendem-se puro sangue, aclimatados, brancos, a 10$ e 15$; rua Conde de Porto Alegre 78. (B. 13.819

COSTUREIRAS

Precisa-se de corpinheiras no Atelier de Mme. Julia Reys, rua do Ouvidor 33. (B. 13.862

ESTALOS

Para o Carnaval, precisa-se comprar; na rua S. Pedro 91. (B. 13.870

900 réis o kilo

Café dos Estados, puro e moido á porta; não tem segredos. Rua da Uruguayana, esquina da do Hospicio. (B. 13.902

FOLHETIM DO «JORNAL DO BRASIL» 33

HENRI KEROUL

PERVERSA

SEGUNDA PARTE

III

Mãi e filha

A discipula de Bertha, porque gostava immensamente de Genoveva, pediu um dia para leval-a comsigo.

—Ella alegrava os nossos passeios, e quando a dama nos impedia de sahir, brincavamos ambas.

O capricho da sua rica discipula correspondia aos secretos desejos de Bertha, para que esta não cedesse, após algumas difficuldades, pró fórma.

Finda a lição da menina Esquilo, a joven senhora voltava rapidamente a casa, onde chegava pelas sete horas. Jantavam depressa uma sopa e legumes, preparado tudo de manhã. Em seguida, Genoveva deitava-se, e a pobre senhora occupava-se dos seus trabalhos de costura e em copias no papel sellado para um notario do bairro.

Neste ingrato trabalho demorava até á meia noite, á luz de um lampeão de petroleo.

Muitos mezes deste excessivo trabalho arruinaram-lhe a saude, que tão robusta fôra na casa de Formillac.

As suas faces cavadas, olhos pizados, nariz afilado, olhar febril demonstravam bem a sua depressão physica.

Via-se o esforço que a desventurada fazia para proseguir na tarefa quotidiana, mas era de prevêr que no dia em que parasse ser-lhe-ia extremamente difficil pôr-se outra vez a caminho.

Comquanto muito criança, Genoveva apercebia este estado inquietador, e, com uma sollicitude que diligenciava occultar á sua mãe adoptiva, multiplicava em volta della os seus cuidados e carinho amoravel.

Muitas vezes, quando ia fazer alguma compra na vizinhança, perguntava á porteira:

— O' Sra. Bonifacia, não é verdade que a mamã parece doente?

E, sem se convencer com as boas palavras da excellente mulher, que descobria lagrimas nos grandes olhos negros da pequena:

— Como seria bom para ella ternar a ter as bellas côres do anno passado!

E a "tia" Bonifacia, suspirando, realmente compadecida:

— Oh, minha pobre pequena! O que era bom? Rendimentos... descanso. Mas, coitada! Ella esfalfa-se a trabalhar, a querida senhora.

E Genoveva, rodando nos calcanhares, murmurava com desespero:

—Porque não serei eu já grande?... Poderia trabalhar em logar da minha querida mamã.

Esta era a constante preoccupação de Genoveva.

Trabalhar!... Para que a mamã pudesse repousar um pouco. Infelizmente, faltava-lhe ainda muito tempo para poder satisfazer a sua piedosa aspiração.

Uma circumstancia, que poderia ter tido consequencias tragicas, fez com que Bertha, apezar da sua coragem e força de vontade, se visse bruscamente obrigada a suspender as suas occupações.

Uma tarde, voltando de casa da menina Esquilo, com Genoveva pela mão, um auto, dando uma volta muito curta, subiu ao passeio, e o guarda-lama, agarrando Bertha pela saia, arrastou-a no chão por uns doze metros.

Pouco faltou para lhe passar a roda do pesado vehiculo sobre a cabeça.

Se não fosse a extraordinaria presença de espirito de Genoveva, que correndo sobre ella a puxou de repente para traz, o accidente seria mortal.

A atropelada apenas ficou ligeiramente ferida na fronte.

Porém, as contusões em todo o corpo, e as dores internas de que se queixava, juntas á commoção cerebral que soffrera, obrigaram-na a ficar de cama.

Foi, talvez, um mal por um bem.

Sem esse repouso obrigatorio, quem sabe onde a levaria o excessivo labor a que se entregava desde tanto tempo com tamanho afinco, não obstante sentir-se enfraquecer dia a dia!

O dono do auto, americano riquissimo, que atravessava Paris para ir embarcar no Havre, antecipou-se a uma legitima reclamação.

Depois de reconduzir na sua carruagem a atropelada e Genoveva á rua Truffault, enviou-lhe um dos primeiros medicos da capital.

Além disso, uma discreta informação pedida á porteira revelou-lhe o estado precario da victima, a quem enviou dous mil francos de indemnização para o caso em que tivesse de suspender, por alguns dias, as suas habituaes occupações.

Mas os "alguns dias" prolongaram-se mui além do que se podia esperar.

O abalo soffrido teve repercussões profundas no debilitado organismo da victima.

Outra pessoa ficaria curada no fim de algumas semanas.

Tres semanas após o atropelo, ainda ella estava estendida em uma poltrona, impossibilitada de retomar os seus trabalhos.

Ah! Se não estivesse junto de si, para tratal-a e cercal-a de delicadas solicitudes, esse anjo da guarda que era Genoveva, sem duvida a infortunada teria morrido de fraqueza e de desespero.

Mão grado a sua vontade, não lhe voltavam as forças.

Entretanto, cada dia passado diminuia a pequena reserva constituida pelos dous mil francos do estrangeiro.

Se a Providencia a não puzesse em pé, antes de totalmente esgottada essa somma, que seria de Genoveva e de si propria?

Teria de resignar-se á miseria, tanto mais assustadora, quanto impossivel era prever-lhe o termo... Não! Ella não se illudia...

Como havia de esperar que as alumnas tivessem paciencia de esperar o seu completo restabelecimento para continuação dos seus estudos?

Algumas já andavam em outros cursos.

O futuro apparecia-lhe completamente sombrio.

Uma noite — já Genoveva estava deitada — a pobre senhora lamentava-se em voz baixa, abafando no travesseiro os soluços, a muito custo reprimidos durante a tarde, e eis que sente dous pequenos braços rodear-lhe o pescoço e, com uma voz repassada de ternura, Genoveva murmurar:

— Oh, mamã! Minha querida mamãzinha da minha alma!

IV

O BARÃO DE SALAVEDRA

Emquanto em Paris, na modesta habitação da rua Truffault, Bertha Villeroy, innocente e intimavel victima, temia a breve prazo um futuro de crueis soffrimentos, a centenas de leguas, João Villeroy, seu inconsciente algoz, via, ao contrario, sorrir-lhe inesperadamente a fortuna.

Tal qual prognosticara Antonio Dubois, amigo salvador que tão caridosamente o recolhera, o accordo entre elle e o Barão de Salavedra fez-se, por assim dizer, expontaneamente.

O intendente Dubois resignou as suas funcções e João succedeu-lhe. Vida nova começou para elle, vida de actividade, que contribuiu bastante para acalmar-lhe o cerebro, como tão necessario lhe era.

Além disso, a presença da filha a seu lado deu-lhe poderoso conforto.

Assim como lhe dissera, ajuizadamente, Antonio Dubois, de ora avante cumpria-lhe desviar os olhos do passado e fixal-os no futuro.

Admittindo mesmo que a vida houvesse acabado para elle, começava para a criança que elle julgava ser Renata.

Só nessa devia pensar, só para essa trabalhar devia.

De resto, na affeição da criança acharia, sem duvida, a compensação dos seus trabalhos, um lenitivo aos seus soffrimentos.

O tempo não só trpansforma a natureza, como tambem os sentimentos.

João Villeroy devia fornecer um exemplo a mais desse phenomeno.

No fim de seis mezes era outro homem, tanto no physico como no moral.

A sua saude sériamente abalada pelas rudes caminhadas atravez das roças, — consolidara-se, e o seu espirito, liberto de febris inquietações, readquirira relativa tranquillidade.

Não quer isto dizer que a recordação do passado se houvesse apagado no seu pensamento: mas tinha agora a força precisa para não se deter nelle.

Não queria entregar-se aos remorsos que por algum tempo o haviam obsecado.

Empenhava-se em conservar a consciencia do dever cumprido, dever de um justiceiro equitativo.

A culpada fôra punida conforme convinha.

O resto pertencia a Deus.

Não obstante, ficara-lhe um grande fundo de tristeza da sua vida de outr'ora, tristeza que se esforçava em combater por causa da filha.

A esta nunca disse palavra do tempo ido, salvo para dizer-lhe que era orpham e que sua mãe era morta havia annos.

A criança não parecia de caracter melancholico nem mesmo terno.

Alegre, ruidosa, brutal algumas vezes, a companhia do pae não a divertia muito.

Preferia brincar nos pateos com os filhos dos peões, dos gauchos ou galopar no lombo dos pôtros pelas campinas, como um rapaz.

Agradavam-lhe muito mais os exercicios violentos que o estudo do francez, do portuguez e de mathematicas, para as quaes não occultava a mais completa aversão.

Se Villeroy, cujo coração tanta sede de ternuras experimentava, não tivesse a iniciativa de agarrar a criança de passagem e beijal-a, nunca ella iria, de moto proprio, beijar o pae.

Nos primeiros tempos levou elle isto com paciencia, desculpando a indifferença como inconsciencia propria da pouca edade.

Agora começava a amargurar-se e a soffrer com o triste facto, porque a filha ia nos doze annos e o seu caracter leviano, superficial e egoista, tendia a affirmar-se cada vez mais.

Nesta edade seria natural que a rapariga interrogasse o pae ácerca de sua mãe, que ella não conhecera nunca.

Villeroy tinha esperado essas perguntas, a que não sabia como responder.

O mutismo da filha era para elle um verdadeiro desapontamento, aggravado por um remorso.

Annos eram decorridos desde o dia fatal em que, dominado pelo ciume colerico, ferira sem mercê a esposa que tivera motivo de suppôr culpada.

O ciclone que devastára a sua felicidade applacara-se: cahira a loucura passageira que o arrebatara, e por vezes, máo grado os seus raciocinios, perguntava a si mesmo, com inquietação, se não havia ultrapassado os seus direitos, não de esposo, mas de pae, arrancando, tão brutalmente, a filha a sua mãe.

E prometteu — quando a filha o interrogasse — responder-lhe sem procurar diminuir de modo nenhum o culto filial que, naturalmente, todo o sêr guarda no coração por quem o deu á luz.

E eis que a sua vingança era ainda mais terrivel, mais completa do que elle jamais a desejara.

No coração de Renata não existia o menor vestigio de amor filial.

Embora viva, talvez, Bertha estava, para sua filha, encerrada num tumulo, onde podia eternamente dormir.

E Villeroy não sabia se, para si proprio, era ella susceptivel da mais pequena parcella de ternura.

(Continua)

TOSSE? — BROMIL

O Xarope BROMIL continua a ser vendido por **2$000** o vidro em todas as pharmacias e drogarias do Rio de Janeiro

Chamamos a attenção do publico para a alta dos preços nos productos estrangeiros e a estabilidade do preço do **BROMIL**.

O **BROMIL** é um xarope efficaz para curar bronchites, coqueluche, asthma, rouquidão e qualquer tosse. Reune em si propriedades calmantes, antisepticas e expectorantes: allivia a tosse, desentope o peito e faz expellir o catarrho, produzindo assim a cura immediata.

Laboratorio Daudt & Lagunilla — Rio de Janeiro

(C. 19.153

VENDEM-SE

Todos os utensilios de um botequim, está tudo em bom estado; vende-se pelo preço que tratar, para desoccupar logar; ver e tratar á rua General Caldwell n. 472. (A 16.633

PHARMACIA

Vende-se uma, bem installada e localisada, nos suburbios proximo do centro da cidade 20 minutos. Negocio sério e decidido. Para informações, por favor, á rua do Lavradio 27. (B 13.861

Ao Ferro Novo

Vendem-se armações, balcões Sopa de marmore e bons reposteiros; um piano, prensas para copiar e mais objectos e compra-se tudo que apparecer, paga-se bem; praça da Republica n. 25. (B 13.899

Açougue

Traspassa-se um, vendendo dous quartos de carne no peso de 120 kilos a 130, rua D. Marianna n. 173, Botafogo (A 16685

Portas para lança-perfume

Alugam-se tres portas para lança-perfumes; á rua da Carioca n. 57 Para os tres dias de Carnaval. Trata-se na loja. (B 13.911

COMMODOS

Alugam-se boas salas e quartos limpos e arejados a casaes ou moços, em casa de muito respeito e com todas as commodidades; rua das Marrecas n. 26. (B 13.950

MANICURE

Embellezamento das mãos — Mme. Sanchez, rua da Quitanda n. 87, telep. 2.952 central. (B 13.952

Negocio de occasião

Vende-se um botequim bem localisado, afreguezado com licenças novas, pagando pequeno aluguel e dependendo de pequeno capital. Informa-se na rua dos Andradas n. 149, com o Sr. Mattos (A 16.869

Cabellos brancos

Usae a brilhantina **TRIUMPHO** para acastanhal-os, frasco 2$000; vende-se nos perfumarias Bazin, Hermanny, Cyrio Nunes Guerra, Grande Casa Lopes e rua da Misericordia 6 1º andar Mme Guimarães. (A. 6 220

Commodos mobiliados

Alugam-se confortiveis commodos mobiliados ou sem mobilia, na casa n. 21, da rua do Riachuelo, trata-se na mesma, á qualquer hora. (A11569

Botequim e café caneca

Vendem-se machinas para café e leite, de cobre estanhado, hygienicas e de muita duração e tambem de folha grossa a 15$ e 20$, tem promptas de todos os tamanhos; na rua Theophilo Ottoni 126, casa Lucio (A 16.595

CONTRATO

Traspassa-se em um dos melhores pontos da rua Barão de Mesquita, casa propria para qualquer ramo de negocio com moradia para familia; para mais informações á mesma rua n. 186, botequim. (B 13 647

CARNAVAL

Sabbado proximo 6 do corrente, realizar-se-á na rua Moura Brito uma batalha de confetti, organizada por senhoritas alli residentes que têm o prazer de convidar todos os moradores do mesmo bairro.

A batalha começará ás 20 horas. (B 13.757

PASSAROS

Vendem-se uma graúna, duas sabiás, um bicudo, um cabocolinho, um avinhatico e um cardeal; na rua Dr. Carmo Netto 104 loja. (A 16 610

LOTERIAS DA CAPITAL FEDERAL

COMPANHIA DE LOTERIAS NACIONAES DO BRASIL

Extracções publicas sob a fiscalisação do Governo Federal as 2 1/2 e 30s sabbados as 3 horas, RUA VISCONDE DE ITABORAHY N. 45

HOJE — HOJE | **Depois de amanhã**

246—3ª | 365—47ª

30:000$000 Por 2$400 em terços de 800 réis | **16:000$000** Por 1$600 em meios

Sabbado 6 do corrente, ás 3 horas da tarde

225—11ª

50:000$000

Por 6$400 em oitavos

Sabbado 13 do corrente, ás 3 horas da tarde

269—15ª

200:000$000

Esta loteria é composta de 6.000 bilhetes, divididos em inteiros a 110$000, quintos a 22$000 e quadragesimos a 2$800, inclusive o sello de consumo, e será extrahida pelo systema de urnas e espheras.

N. B. — Acceitam-se encommendas de numeros certos até 31 de Janeiro.

N. B. — Os premios superiores a 200$000 estão sujeitos aos descontos de 5 %.

Os pedidos de bilhetes do interior devem ser acompanhados de mais 600 réis para o porte do Correio e dirigidos aos agentes geraes NAZARETH & C., rua do Ouvidor n. 34 — Caixa n. 317 — Telex LUSVEL, e na casa F. Guimarães Rosario 71, esquina do beco das Cancellas. — Caixa do Correio 1.273. (C. 19.159

A PREVIDENTE DOTAL BRASILEIRA

Autorisada a funccionar no territorio da Republica pelo Decreto n. 10 48 de 1 de Outubro de 1913

Constitue dotes por casamentos de 3 a 30 contos de réis, podendo ser liquidados depois de seis mezes de permanencia na sociedade.

TOTAES PAGOS ATE' 20 DE NOVEMBRO 8.695:300$029

E' a unica Sociedade Mutua fundada no Brasil, com 150 maravilhoso plano que consegui bater o RECORD DO MUTUALISMO, não só no Brasil como na Europa e na America! Na sede social encontram-se documentos comprobatorios dos pagamentos realisados.

Rua da Assembléa 21, Rio de Janeiro

O Director-Gerente, CUSTODIO JUSTINO CHAGAS

(C. 18.298

Para escriptorio

Alugam-se dous compartimentos já com pequeno balcão e cinco janellas para a praça Gonçalves Dias; entrada pela rua do Hospicio 103. (C. 18.589

Aos Srs. medicos

No 1º andar da rua da Uruguayana ns. 4 e 3, ha um esplendido consultorio com salas de espera, telephone e electricidade, para se alugar modicamente. (B. 13.741

Aos Srs. dentistas

Aluga-se um optimo consultorio, com todos os requisitos da hygiene, na travessa de S. Francisco de Paula 22 trata-se com Monteiro (B 13.739

Aos Srs. dentistas

Aluga-se um gabinete com cadeira, etc., no melhor ponto; rua Sete de Setembro n. 133, esquina com Uruguayana. (B 13 818

COZINHEIRA

Precisa-se de uma perfeita cozinheira de forno e fogão, para casa de familia de tratamento; não se faz questão de ordenado; trata-se na Estrada Velha da Tijuca 278, "Villa Marianna" (A. 15.828

OURIVESARIA

Vende-se uma pequena e bem localisada, o motivo se explicará ao comprador; quem desejar; informa-se na rua da Quitanda 83, sob, com o Sr. Ramos. (B13.122

Officinas da Obra de Protecção

Rua Marquez de Olinda n. 48 BOTAFOGO

Abriram-se as officinas de colletes, bordados, costuras brancas, camisetas e vestidos simples.

Garante-se confecção perfeita a preços modicos. (C 19 017

IMPOTENCIA

Esterilidade, Neurastheania, Abortos, Tumores

CURA CERTA RADICAL E RAPIDA

Clinica medica especial do Dr. Gustavo Javilas

das Faculdades de Medicina de Napoles e Rio de Janeiro

Consultas todos os dias das 9 ás 11 e das 2 ás 5

CONSULTORIO E RESIDENCIA

Largo da Carioca 10 sobrado

(B 13

CASA

Precisa-se alugar uma com duas salas e dous quartos, frente de rua; no Catete ou Botafogo; cartas no escriptorio deste jornal com o aluguel e mais indicações a J. S. X. (A. 15521

OURO

Compram-se ouro, prata, brilhantes e joias usadas; paga-se bem; na Avenida Passos 97. (A15. 324

Pelas chagas de Christo

Uma senhora doente, impossibilitada de trabalhar, como prova com attestado medico, tendo uma filha tuberculosa e sem ter meios para sustentar-se, passando as maiores necessidades, vem pedir ás pessoas caridosas pela Sagrada Paixão e Morte de Nosso Senhor Jesus Christo uma esmola para o seu sustento, que Deus a todos dará recompensa.

Rua Senhor de Mattosinhos 34, avenida, casa 1, ou nesta redacção receberá qualquer esmola. (A. 14.176

VICTORIA

Vende-se uma estrangeira, com bons arreios e uma parelha de mulas baias, propria para particular; rua Francisco Eugenio 187. (B. 11.006

TRASPASSA-SE

Um restaurante em boas condições; informa-se na praça Tiradentes 73. Café Central. (B. 11.164

BOTEQUIM

Vende-se, fazendo bom negocio; o motivo é o dono ter outro negocio. Facilita-se algum pagamento; perto de garages e marcenaria; informações á rua Frei Caneca n. 241. (A. 15.215

!!! MALAS !!!

Liquida-se o grande "stock" de todas as qualidades e feitios, existentes na "MADRILENHA" Rua Marechal Floriano Peixoto n. 140. (A. 15.273

TIJUCA

Precisa-se de um commodo com pensão, em casa de familia modesta para um senhor com uma senhora convalescente; cartas sente escriptorio para A. S. C. (A.15.582

BOM NEGOCIO

Com urgencia, vende-se um bom varejo de fumos e artigos para escriptorio, muito proximo á Avenida Rio Branco; o motivo se dirá ao pretendente; tratar á r. do Lavradio 43, com Teixeira. (A.15.516

AMA

Precisa-se de uma, que seja portugueza, para todo o serviço domestico e que durma no aluguel; r. Manuel Victorino 505, Piedade. (A.15.594

Botequim e bilhares

Vende-se um no centro da cidade, fazendo muito negocio, tem contrato e não paga aluguel; informa-se com o Sr. Vieira, á rua Camerino 164. (A 16.114

ESCRIPTORIOS

Alugam-se dous, mobiliados ou não, por 50$ e 80$; rua do Carmo n. 58, proximo á rua do Ouvidor. (B 13.259

Botequim—Tendinha

Traspassa-se um, fazendo bom negocio, não paga aluguel e tem contrato; informa-se á rua Visconde de Inhaúma 55. (A 16247

Fabrica de calçado

Vende-se em boas condições uma bem montada e installada; trata-se á rua da Alfandega 165. (A 16.190

Botequim de esquina

Traspassa-se livre e desembaraçado de qualquer onus, com cinco annos de contrato; bom recreio e bom salão para bilhares; trata-se no mesmo; na rua José dos Reis 176, Engenho de Dentro. (A. 15.821

CASA

Aluga-se por 250$ a casa da rua Senador Furtado 27, com boas accommodações para familia, pintada e forrada de novo; installação electrica, banheiros, etc, as chaves estão na padaria proximo, na rua Mariz e Barros e trata-se na rua da Alfandega 53. (B. 13.482

Sala mobiliada

Precisa-se de uma sala bem mobiliada, com entrada completamente indepente para uma senhora e um cavalheiro passar algumas horas durante o dia; da praça José de Alencar ao largo da Gloria, cartas no escriptorio deste Jornal com as iniciaes M. A. R. (B. 13.495

Socio ou sócia

Precisa-se de uma pessoa com o capital de tres a quatro contos de réis, para um negocio serio e muito lucrativo; respostas com as iniciaes 7. E. no escriptorio deste jornal. (A16.475

CASA DE PASTO

Vende-se uma casa de pasto em boas condições, por modico preço; na rua de S. Pedro 831. (B. 13.559

SITIO

Vende-se ou arrenda-se um, na Villa de S. Gonçalo, com ou sem casa, em pleno rendimento de fructas e de cereaes; bonds e agua na porta; optimas condições para lavrador ou quitandeiro; tratar com o Padre Paula d'Estibayre. (B. 13.562

LOTERIAS DA CANDELARIA

Amanhã

15:000$000

Só jogam 5.000 bilhetes

59, Avenida Rio Branco, 59

(C 19157

CASA

Aluga-se, com cinco quartos, duas salas, cozinha, banheiro e mais dependencias; luz electrica, agua nascente, arvores fructiferas e grande terreno. Rua Indiana 83, Aguas Ferreas, distante do bond dez minutos; para melhor informações á rua Carvalho de Sá 31. (A. 16.351

Predio novo no Cattete

Alugam-se, com ou sem contrato, a loja e dous sobrados (juntos ou separados) da rua do Cattete n. 59.

Este importante predio, que abrange um quarteirão, tem tambem sahida para o beco do Rio e dous magnificos sobrados com frente para as duas ruas e possuindo todos os modernos requisitos de conforto. O predio poderá ser visto a qualquer hora e no mesmo predio serão prestadas quaesquer informações. (A 16.339

Cartas de fiança

Dão-se; na rua da Alfandega n. 108, sala 7. (A 16.335

BOTEQUIM

Traspassa-se um, fazendo bom negocio livre e desembaraçado; o motivo é o dono ter de se retirar; informa-se na rua dos Andradas n. 71, loja. (B 13.398

Sellos usados

Compram-se antigos estrangeiros e nacionaes e collecções, paga-se bem á rua Primeiro de Março 33, casa de cambio. (A 16.048

AGUA SULPHATADA MARAVILHOSA

O SOBERANO DOS REMEDIOS PARA OS OLHOS

Manipulado pelo pharmaceutico L. NORONHA. Approvado pela Directoria de Saude Publica do Rio de Janeiro

Unico premiado na Exposição Nacional de 1908

E' aconselhado a todos cujo trabalho é de excessiva applicação da vista, assim os escriptores, revisores, typographos, gravadores, aos que estudam, etc., em quem a vista vae faltando; podem readquiril-a com uso desse precioso especifico. As pessoas que viajam nas Estradas de Ferro devem trazel-o, porque cura depressa as inflammações produzidas pelo pó e o carvão. As senhoras e senhoritas devem tel-o em seus toilettes, pois nelle têm um grande auxiliar, poderoso e discreto para tornar os olhos bellos.

Tira a vermilhidão dos olhos e palpebras
Torna os olhos claros
Torna os olhos brilhantes
Cura lacrimejamento
Cura as purgações chronicas
Cura os olhos congestionados
Cura ferida nos olhos
Cura a comichão dos olhos
Cura a fraqueza da vista
Restaura os olhos pisados
Fortalece olhos cançados, avigora-os
Cura caspa nas palpebras
Cura as ulceras dos olhos
Cura granulações nas palpebras
Cura as dores nevralgicas dos olhos
Tira as manchas dos olhos
Cura as doenças dos olhos das crianças
Tira bilhetes dos olhos
Cura purgações purulentas
Cura o trachoma
Cura a difficuldade em fixar objectos brilhantes e a luz intensa.

Dá vista a quem não tem

E' o verdadeiro restaurador da vista; pessoas que usavam oculos os têm abandonado apoz o uso deste milagroso remedio. Todos o devem ter em suas casas, não só como preservativo, mas como remedio seguro para todas as infecções e doenças de olhos.

Vende-se em todas as Drogarias e Pharmacias do Brasil

Agentes exclusivos GUANABO & C. (C. 118

FABRICA DE ESPELHOS

Para sala, moldura para quadros e galerias, espelhos de crystal florentinos e jardineiras com espelhos. Officina de espelhação, dourador e gravação, vidros fabricamos em grande escala, espelhos, artigo barato para exportação. Vidros para espelhos biseautés e lisos para moveis e quadros de todas as dimensões Vidros para vitrines e vidraça por atacado e a varejo.

14 Rua Visconde do Rio Branco 14

(Em frente a do Lavradio)

Fabrica RUA DO SENADO NS. 50 e 52

Telephone n. 505 — Endereço telegraphico BISEAUTE

Rio de Janeiro Manuel Ribeiro de Souza (C. 137

Lança perfume "RODO"

DEPOSITO PERMANENTE

ARMAZENS GASPAR

Praça Tiradentes 18 e 20

Preços a varejo—30 grams., duzia 20$; 60 grams., duzia 29$; 100 grams., 43$000. (C 18.949

SO' E' calvo quem quer.—Perde os cabellos quem quer—Tem a barba falhada quem quer.—Tem caspa quem quer—Porque o **PILOGENIO** faz nascer novos cabellos, impedindo a sua queda e extinge completamente a caspa, **bom e barato** — Em todas as pharmacias, drogarias e perfumarias e no deposito — **Drogaria Glicon, rua Primeiro de Março 17**, Rio de Janeiro. (C 18.388

Parque do Leme

O proprietario do conhecido Parque do Leme Rink, Patinacion, Bar, Tiro ao alvo, etc., desejando augmentar as diversões do seu estabelecimento, procura um socio. Para tratar á rua Gustavo Sampaio 26, Leme, das 18 ás 22 horas. (A 16.026

BOTEQUIM

Vende-se um, fazendo bom negocio, apezar da crise ainda vende cinco contos e quinhentos por mez, contrato por seis annos e mezes, aluguel baratissimo, informa-se com o Sr. Cesario Pulme, á rua Luiz de Camões 24. (A 15.985

SOCIO

Precisa-se de um socio para um botequim e restaurante em um dos melhores pontos da cidade; trata-se no Boulevard São Christovam n. 10, na R. Canadense, com o Sr. Costa. (A 15970

COPEIRO

Precisa-se de um, afiançado, para familia estrangeira. Offertas á rua Macedo Sobrinho 33, Humaytá. (A 15.881

COZINHEIRA

Precisa-se de uma perfeita de forno e fogão para familia estrangeira, que durma no aluguel. Offertas á rua Macedo Sobrinho n. 33, Humaytá. (A 15.882

1º ANDAR

Aluga-se muito amplo e arejado para escriptorio ou sociedade beneficente; rua Theophilo Ottoni n. 141. (A 16.058

Casa para casal

Aluga-se uma, pequena, com todas as commodidades; rua Benjamin Constant n. 49, casa III logar fresco e saudavel. As chaves na mesma rua n. 65, por 15$000. (A 16.056

PORTA

Aluga-se uma porta para artigos de Carnaval; na praça Tiradentes 39. (B 13.436

VENDE-SE

Uma boa casa nova juntamente com seis lotes de terreno todo com pomar; a tratar na mesma á r. Zanini, estação de Anchieta. (A.15.593

SOCIO

Carpinteiro— precisa-se para entrar de socio em uma officina montada com machinas. Negocio sério. Trata-se com o Sr. Souza na rua do Hospicio 161 A, das 9 ás 11. (B. 13.315

SERRA DE FITA

Vende-se uma nova (americana); rua S. Pedro 283. (A 15.606

THEATRO APOLLO

Empreza Theatral Direcção José Loureir

HOJE 1ª sessão A's 7 3|4 — Mais uma grandiosa victoria dos espectaculos por sessões — **HOJE** 2ª sessão A's 9 3|4

A maravilhosa revista de D. Xiquote (Bastos Tigre), musica de Luz Junior

GRÃO DE BICO

JUCA DA LUA compère)..... JOAO DE DEUS

Successo extraordinario do quadro do «Olympos» com o seu grandioso apparato. A marcha dos clarins á entrada triumphal do «SOL», no seu carro de luz. As ultimas d'Elle, por Pinto Filho; Os Reis da dansa, o casal Sant'Elia; OS REIS DO MAXIXE. Toloza e Ermelinda; Mimi Pinsonnette, nas suas lindas canconetas; o Professor André Dumanoir com o seu «savoir faire» no quadro de Cabaret.

SUCCESSO! SUCCESSO!

Agrado geral de toda a companhia.

RIQUEZA, LUXO E EXPLENDOR!

Amanhã e todas as noites

Grão de Bico

DOMINGO — Matinée ás 2 1 2

(A. 16.656

THEATRO REPUBLICA

Avenida Gomes Freire n 82

Companhia Portugueza CYCLO THEATRAL, sob a direcção de Luiz Galhardo

HOJE A's 7 3|4 — **HOJE** A's 9 3|4

Mais duas representações da lindissima opereta

O TOUREADOR

Uma das mais lindas partituras do moderno repertorio

BRILHANTE DESEMPENHO

Magnifica mise-en-scène de ANTONIO GOMES

GRANDE SUCCESSO DESTA COMPANHIA

Esta semana — **A Canção de Portugal**

Amanhã — **O TOUREADOR** — A's 7 3|4 e 9 3|4.

CARNAVAL — Nos dias 13, 14, 15 e 16, magnificos bailes á fantasia, abrilhantados pela excellente banda do Corpo de Bombeiros, composta de 50 eximios professores. Reapparição da immortal revista **O 31**, representada em TRAVESTI. Brilhantes decorações Valiosissimos premios (A 16.715

CINEMA IDEAL

HOJE — Ruidoso successo! — **HOJE**

A mão de fogo — Film POLICIAL, serie do grande actor italiano A. CAPOZZI. Tres emocionantes actos.

O GENIO DA GUERRA — Apresentação nova, de theorias de alta humanidade. Tres interessantes episodios.

LEONCIO JARDINEIRO — Fina comedia pelo comico Mr. Leoncio Pierre, casa GAUMONT.

Como extra na matinée

Vida nova — Primoroso trabalho ver de GAUMONT, em 2 longos actos.

Amanhã

Sensacionalissimo espectaculo!?

(C 19.163

THEATRO RECREIO

EMPREZA THEATRAL Direcção JOSE' LOUREIRO

COMPANHIA GENERO LIVRE

HOJE A's 8 horas A's 10 horas espectaculos por sessões **HOJE**

A peça de grande successo original de J. Brito, musica de Felippe Duarte

GENERO LIVRE — GENERO LIVRE

GENERO LIVRE — **A MORATORIA CONJUGAL** — GENERO LIVRE

A peça mais engraçada deste genero que tem subido a scena, nos nossos theatros

Successo de Eduardo Vieira, A. Ramos, A Torres, Castello Branco, Guilhermina Rocha, Luiza de Oliveira, Davina Fraga e T. Valle.

Explendida mise-en-scène

Em ensaios, as peças: O mais feliz dos tres... e Atelier de costuras

Amanhã — A MORATORIA CONJUGAL

Carnaval — Nos dias 13, 14, 15 e 16 — 4 grandiosos e pomposos bailes á fantasia. Tocará a disciplinada Banda do Corpo de Marinheiros Nacionaes (A 16.654

EMPREZ PASCHOAL SEGRETO

THEATRO S. PEDRO

Companhia de operetas e revistas

HOJE — Espectaculos por sessões A's 7 3/4 e 9 3/4 — **HOJE**

A ULTIMA DO DUDU'

COM O QUADRO

O CASAMENTO DO DUDU'

A melhor montagem até hoje apresentada em espectaculo por sessões

CARNAVAL 13, 14, 15 E 16 DE FEVEREIRO

Importantissimos bailes de Mascaras — Explendidas bandas de musica

(B 14.033

THEATRO S. JOSE'

Companhia de Operetas e Revistas do theatro S. José — S. Paulo

Maestro LUIZ FILGUEIRAS

Espectaculos por sessões — Direcção: José Gonçalves

HOJE — 2 essões 2 — **HOJE**

A's 7 3/4 e 9 3/4

ENORME CONCURRENCIA — Graça sem pornographia — PUBLICO SELECTO — Uma peça divertida

A revista em tres actos e 19 quadros, original do Dr. Danton Vampré, musica de Francisco Lobo

S. PAULO FUTURO

Gargalhadas constantes. Musica suggestiva — Artadissimos papeis pela actriz SATANELLA

Ghira—Arruda—Maia—Raul Soares, impagaveis de graça — Magnifico conjuncto artistico — IZABEL FERREIRA, sempre applaudida

Preços das localidades — Camarotes e frisas 10$, distincias 3$, poltronas numeradas 2$, cadeiras 1$, geral 500 réis

Segta feira — revista carnavalesca de Carlos e Carlos Bittencourt MEXE-MEXE em que estreiam os Reis de Maxixe LES ZUTS.

(B 14 114