JORNAL DO BRASIL

Redactor-chefe — Dr. FERNANDO MENDES DE ALMEIDA

ANNO XIX | RIO DE JANEIRO — Quarta-feira, 8 de Setembro de 1909 | N. 251

EXPEDIENTE

Redacção e administração — Rua Gonçalves Dias n. 56

ASSIGNATURAS

Do *Jornal do Brasil*

Exterior — Anno....... 60$000
Brasil — Anno....... 30$000
Semestre .... 16$000
Numero avulso: 100 réis; aos domingos: 200 réis

Da *Revista da Semana*

Exterior — Anno....... 20$000
(Registrada)...... 30$000
Brasil — Anno......... 15$000
(Registrada)...... 25$000
Semestre .... 8$000
(Registrada)...... 18$000
Numero avulso: 300 réis; atrazado: 500 réis

Tanto do *Jornal do Brasil*, como da *Revista da Semana*, não se acceitam assignaturas por menos de seis mezes.

A assignatura póde começar em qualquer data, mas terminará em Março, Junho, Setembro e Dezembro.

Telephono da redacção: n. 70; da administração, n. 980.

ENDEREÇO TELEGRAPHICO FERMENAL

DIVERSÕES

MUNICIPAL — "Cavalleria rusticana" e "O turbilhão".

RECREIO — "Zazá".

CARLOS GOMES — Attracções e "matchs" de luta romana.

EXPOSIÇÃO DE HYGIENE — Varias diversões.

MOULIN ROUGE — Attrahentes programmas theatral e cinematographico.

CONCERTO AVENIDA — Luta romana.

PARQUE FLUMINENSE — Bellas sessões cinematographicas.

CIRCO SPINELLI — Grande espectaculo com a pantomima "Os Guaranys".

FRONTÃO NICTHEROY — Sensacional quinielas.

CINEMATOGRAPHOS:

Eis os magnificos programmas das sessões de hoje nos seguintes cinematographos:

PARISIENSE — Abertura das camaras italianas; Moderna Penelope; Creação da serpentina; Romance de amor de uma bella andaluza; Frederico procura um phosphoro.

CINEMA-THEATRO — Na Corsega; Engano de garrafas; Péga!... Péga!...; O vendedor de alcool; Preto por amor; Novas cançonetas.

PATHÉ — Festas maravilhosas; Os premios de Nhônhô; Na Hellade; Toma a tua sopinha!; Penhor de amor; Aventuras de um par de calças.

CINEMA-PALACE — Criada "art-nouveau"; Noticia fatal; O escravo do dever; Cilada aos ladrões; Cahiu no laço.

COLOSSO — "A viuva alegre" (genero livre).

ODEON — Pesca sobre o gelo na Hungria; Os dous bons amigos; Festões maravilhosos; Na Hellade; Toma a tua sopa.

PARIS — Na Hellade; Come a sopinha; Os velhos; Tanto barulho para nada; Dous intimos; A ferradura; Malicia de mulher.

OUVIDOR — Entrega da bandeira; Entre camponezes; Ao largo do rio Conezo; Quem procura encontra e Conjuração de um cardeal.

CINEMA-BRASIL — Na Colombia britannica; Pela honra da familia; Na Andaluzia; O aereocab; Les barberis.

AVISOS

AGENCIAS NOS ESTADOS — E' representante geral do **Jornal do Brasil** e da **Revista da Semana**, em todo o Estado de São Paulo, o Sr. Manuel Torres Pereira.

— A agencia do **Jornal do Brasil** e da **Revista da Semana** é á rua Quinze de Novembro n. 37, redacção do **São Paulo**, onde se recebem assignaturas, annuncios e quaesquer publicações para cada uma das ditas folhas, pelos preços do Rio de Janeiro.

—Nos Estados do Norte, Rio de Janeiro, Santa Catharina, Paraná, Rio Grande do Sul, e Minas Geraes representam o **Jornal do Brasil** e a **Revista da Semana** os Srs. Pedro Cordeiro da Cruz Salanha e Eduardo Carlos de Abreu.

Agencia do Jornal do Brasil em New York: Broadway 42.

Portugal — O Sr. J. Cardoso Pereira Junior, rua dos Retrozeiros n. 113, está autorisado a receber annuncios e assignaturas do **Jornal do Brasil** e da **Revista da Semana**.

São Paulo — Jornal independente, diario, de grande circulação no Estado de S. Paulo. Recebem-se assignaturas, annuncios e quaesquer publicações na respectiva agencia á rua Gonçalves Dias n. 56 e Avenida Central ns. 110 e 112. Redacção do **Jornal do Brasil** — Numero avulso 100, anteriores 200 réis.

Anno .... 24$000
Semestre ...... 12$000

Dr. Jorge Santos — Medico — Clinica geral, massagem e gymnastica medica. Consultas: das 2 ás 5 horas, á rua da Alfandega n. 90, 1º andar.

Drs. Fernando Mendes de Almeida, Candido Mendes de Almeida e Francisco de Andrade e Silva, advogados — rua da Alfandega n. 90, 1º andar.

Externato Campos Mello, para meninas e meninos, dirigido por Mme. Campos Mello, rua Salgado Zenha n. 51, Fabrica das Chitas.

Dr. Miguel Sampaio — Molestias da pelle e syphilis, rua do Rosario n. 140, antigo n. 100, das 10 ás 3 ½ da tarde.

Coke em saccos — Entrega a domicilio em qualquer parte da cidade accessivel para automovel; 3$ por sacco de 50 kilos em quantidade de 5 saccos. Entrega garantida dentro de 6 dias.

Encommendas: no escriptorio Central, Avenida Central n. 76, e pelos nossos cobradores.—Société Anonyme du Gaz de Rio de Janeiro.

Telegrammas — Acham-se retidos os seguintes:

Na Central, para Malaquias, rua do Curvello n. 12; Sampaio; Mme. Ophelia, rua do Lavradio n. 26, 2º andar; Baisela, Gloria 20; Virginia Costa, Abrantes 43; Dr. Leonel Rocha, Cassiano 42; Alfredo Motta, Senador Dantas 108; Cavalcante Vieira, C. Jardim 1; Maria José e Familia, rua America n. 223; Mme. Arabella, rua Barbosa Alvarenga n. 41; Santos, D. Luiz, casa 2; Barreiros, Mem de Sá 10, sobrado; Argentina Siqueira; Mariazinha, rua 1º de Março n. 7; A. J. Ribeiro, rua Cassiano, esquina D. Luiza; D. Riza Roquette Pinto, rua do Passeio 50; Cohalem; Dr. Cicero Peregrino, 40 rua da Lapa; Costa Senna, Hotel Lapa; Zoutinho, rua da Prainha n. 13.

Na de Maracanã, para Mme. Sinhasinha, rua Ceará 69; Etelvina Cardoso, rua Jorge Rudge 114, casa 11; Abreu, travessa Universidade 29; Coronel Bello, Campo Alegre n. 20.

Na do Estacio de Sá, para Pereira Gonçalves, Conde Bomfim 92.

Na do largo do Machado, para Beatriz M. Furtado, rua Santo Amaro 138; Elvira Barcellos, Pensão Colombo, praça José Alencar.

Correio. — Esta repartição expede hoje malas pelos seguintes paquetes:

"Muquy", para Santos, Paraná e Santa Catharina, recebendo impressos até ás 5 horas da manhã, cartas para o interior da Republica até ás 5 ½, com porte duplo até ás 6.

"Asturias", para os Estados do Norte, S. Vicente, Madeira e Europa, via Lisboa, recebendo impressos até ás 8 horas da manhã, cartas para o interior da Republica até ás 8 ½, com porte duplo e para o exterior até ás 9.

"Aboukir", para Santos, recebendo impressos até ás 9 horas da manhã, cartas para o interior da Republica até ás 9 ½, com porte duplo até ás 10.

"Coniág Friedrich August", para Europa, via Lisboa, recebendo impressos até ás 11 horas da manhã, cartas para o exterior da Republica até ás 12 e objectos para registrar até ás 10.

"Cap Blanco", para o Rio da Prata, Matto Grosso e Paraguay, recebendo impressos até ás 11 horas da manhã, cartas para o interior da Republica até ás 11 ½, com porte duplo e para o exterior até ás 12 e objectos para registrar até ás 10.

"Barcelona", para o Rio da Prata, Matto Grosso e Paraguay, recebendo impressos até ás 11 horas da manhã, cartas para o interior da Republica até ás 11 ½, com porte duplo e para o exterior até ás 12 e objectos para registrar até ás 10.

"Avon", para Santos, Rio da Prata, Matto Grosso e Paraguay, recebendo impressos até o meio-dia, cartas para o interior da Republica até ás 12 ½ da tarde, com porte duplo e para o exterior até 1 e objectos para registrar até ás 11 da manhã.

"Les Alpes", para Santos, Rio da Prata, Matto Grosso e Paraguay, recebendo impressos até ás 3 horas da manhã, cartas para o interior da Republica até ás 3 ½, com porte duplo e para o exterior até ás 4 e objectos para registrar até ás 2.

Amanhã:

"Crossley", para Port Ends, recebendo impressos até ás 6 horas da manhã, cartas para o exterior da Republica até ás 7 e objectos para registrar até ás 6 da tarde de hoje.

"Sabiá", para o Rosario, recebendo impressos até ás 7 horas da manhã, cartas para o exterior da Republica até ás 8 e objectos para registrar até ás 6 da tarde de hoje.

"S. João da Barra", para Cabo Frio e S. João da Barra, recebendo impressos até ás 9 horas da manhã, cartas para o interior da Republica até ás 9 ½, com porte duplo até ás 10 e objectos para registrar até ás 6 da tarde de hoje.

"Vassari", para Santos, Rio da Prata, Matto Grosso e Paraguay, recebendo impressos até ás 11 horas da manhã, cartas para o interior da Republica até ás 11 ½, com porte duplo e para o exterior até ás 12 e objectos para registrar até ás 10.

"Borborema", para Florianopolis e Rio Grande, recebendo impressos até o meio-dia, cartas para o interior da Republica até ás 12 ½ da tarde, com porte duplo até 1 e objectos para registrar até ás 11 da manhã.

"Homer", para Santos e Rio Grande do Sul, recebendo impressos até ás 9 horas da manhã, cartas para o interior da Republica até ás 9 ½, com porte duplo até ás 10 e objectos para registrar até ás 6 da tarde de hoje.

Mala do Jornal do Brasil. — Têm carta as seguintes pessoas:

A — Arlinda Meira da Rocha, Americo Fróes, Affonso Coelho, Arthur Fróes, Antonio Eleuterio de Camargo (Dr.), Adelaide Elisa Chaves de Camargo, Adelina Pinto, Alberto de Sá (Dr.), Augusto Lopes de S. João, Arthur Mascarenhas de Carvalho, Augusta Ribeiro da Fonseca, Antonio Augusto Rodrigues de Moraes (Dr.).

B — Barão de Paranapiacaba.

C — Candido Gaffrée (Commendador), Christiano Camara (Tenente), Custodio Rodrigues.

E — Eugenia Teixeira de Paula, Emilio Reis, Eugenio Sobroza, Ermelinda Gomes, Ermelinda de Sá (Dra.).

F — Filadelpho Souza Castro (Commendador), Francisco Martins Dias (Padre).

H — Heitor de Sá (Dr.).

J — José B. Orosco, Jeronymo Mesquita Cabral, José Lourenço do Azevedo, João Mendes de Freitas, Joaquim Cavaco e Julio de Souza Rebello.

L — Luiz dos Santos e Léo d'Affonseca.

M — Maria Sandri, Mario Martinho Fernandes e Marques Porto (General).

N — Norberto Antunes Ferreira.

O — Olivia Simões da Silva, Olga Telles, Ondina de Souto Carvalho, Octavio Ascoly e Olga Natalia Trindade Chaves.

R — Raymundo Abil de Cunha e Richard Hopkinsons & C.

T — Thereza Martins.

V — Vitruvio Marcondes, Viscondessa de Itaqui do Norte.

W — Waldemar Pedroso (Dr.).

SERVIÇO DOMESTICO

AMAS DE LEITE:

ALUGA-SE uma ama de leite portugueza, muito carinhosa; trata-se na r. S. João Baptista 99, Botafogo.

ALUGA-SE uma ama, com leite de quatro mezes, hespanhola, muito sadia e carinhosa; á rua Humaytá 233.

ALUGA-SE uma ama, com leite de um mez do primeiro filho, de côr parda, muito carinhosa e limpa; r. do Cabido 30, Mattoso.

ALUGA-SE uma ama, com leite de cinco mezes, portugueza, muito sadia e carinhosa; não faz questão de ser examinada; r. da Gamboa 117, sobr.

ALUGA-SE uma ama, com leite de dous mezes, portugueza; quem precisar dirija-se á rua Frei Caneca 141, casa 4.

ALUGA-SE uma ama de leite portugueza, com attestado do Dr. Moncorvo; na r. Costa 34, 2º andar.

ALUGA-SE uma ama de leite portugueza; trata-se na r. do Curvello 1, Santa Thereza.

ALUGA-SE uma ama de leite com uma filha de seis mezes; trata-se na r. de S. Miguel 8, Tijuca.

AMAS SECCAS E CRIADAS:

ALUGA-SE uma senhora séria para lavar e engommar, com uma menina de 12 annos, para serviços leves; r. da Vista Alegre 11.

ALUGA-SE uma moça para arrumadeira para casa de familia de tratamento e nos intervallos concerta roupa; r. Conde de Baependy 38, mod. S. Salvador.

ALUGAM-SE duas criadas portuguezas com pratica de todo o serviço; trata-se na r. dos Conceição 109.

ALUGA-SE uma moça honesta para arrumadeira em casa de familia de tratamento; na r. Senhor dos Passos 203.

ALUGA-SE uma boa lavadeira e engommadeira de lustro; r. do Rozo 19.

ALUGAM-SE duas mocinhas ou para arrumadeiras ou para copeiras; trata-se na r. Senador Pompeu 218.

ALUGA-SE uma boa lavadeira e engommadeira para casa de familia; r. Catumby 62, ant.

ALUGA-SE uma lavadeira e engommadeira para roupas de homem e senhora, para casa de familia de tratamento; r. Barão de Itapagipe 203.

ALUGA-SE uma arrumadeira e copeira; na r. Santa Christina 60.

ALUGA-SE uma lavadeira para casa de pequena familia; á rua Senador Pompeu 45.

ALUGA-SE uma moça para lavar e engommar em casa de familia; r. Frei Caneca 198 mod.

ALUGA-SE uma senhora portugueza, para casa de familia de tratamento, sendo para lavar e passar a ferro ou arrumadeira; quem quizer dirija-se á r. Aristides Lobo 86.

ALUGA-SE uma criada, de 16 annos, para copeira ou arrumadeira; r. Santo Christo 260.

ALUGA-SE uma moça, portugueza, para ama secca, o serviços leves; r. Frei Caneca 332.

ALUGA-SE duas senhoras para qualquer serviço, para casa de pequena familia. Juntas ou separadas; r. S. Valentim 31, casa 2.

ALUGA-SE uma moça de confiança, para ama secca e arrumadeira; na r. Desembargador Isidro 33.

ALUGA-SE uma moça para arrumadeira ou copeira; na r. Barão do Flamengo 6, casa 3.

ALUGA-SE uma moça hespanhola, séria, de toda a confiança, com 19 annos de edade, para ama secca, muito carinhosa e de familia; quem precisar dirija-se á r. das Laranjeiras 510, mod.

ALUGA-SE uma mocinha portugueza para ama secca ou serviços leves; á r. do Cattete 89, sob.

ALUGA-SE uma moça portugueza para todo o serviço, como lavar, engommar ou cozinhar na r. Nery Pinheiro 5.

ALUGA-SE uma lavadeira e engommadeira; na r. Riachuelo 366.

ALUGA-SE uma lavadeira estrangeira, fazendo mais serviços e dormindo fóra; trata-se na r. Senador Dantas 90.

ALUGA-SE uma mocinha para ama secca, copeira e arrumadeira; na r. Senador Pompeu 176, sob.

ALUGA-SE uma boa criada para qualquer serviço, menos cozinhar; r. da Passagem 28.

ALUGA-SE intelligente ama secca, só para familia de tratamento; na Avenida Central 149.

ALUGA-SE uma senhora chegada ha pouco da Europa, para dama de companhia ou ama secca; r. dos Invalidos 113, mod. ant. 85 A, casa 5.

ALUGA-SE uma moça portugueza, chegada ha pouco, para arrumadeira de casa ou serviço leve; r. Visconde de Sapucahy 221, casa 1.

ALUGA-SE uma moça portugueza para casa de gente séria; na r. Senador Euzebio 98, mod.

ALUGA-SE uma moça para ama secca; na r. da Passagem 227, Botafogo.

ALUGA-SE uma criada para uma secca ou arrumadeira; na r. Voluntarios da Patria 393, casa 1, avenida.

ALUGA-SE uma perfeita lavadeira e engommadeira portugueza; trata-se na r. do Cattete 197.

ALUGA-SE uma moça portugueza para arrumadeira, para casa de familia de tratamento; na r. da Prainha 88.

ALUGA-SE uma lavadeira, para lavar em sua casa; na r. do Bispo 36, mod., quarto 9, l. do Rio Comprido.

ALUGA-SE uma arrumadeira ou dama de companhia; na r. S. Januario 128 mod. S. Christovam.

ALUGA-SE uma perfeita arrumadeira, para casa de familia de tratamento; na r. Conselheiro Bento Lisboa 116, casa 1.

ALUGA-SE uma moça portugueza para copeira e arrumadeira; na ladeira Felippe Nery 17; para casa séria.

ALUGA-SE uma moça portugueza para casa de familia ou pensão; na r. Senador Pompeu 228.

ALUGA-SE uma moça para copeira ou arrumadeira de casa; trata-se na r. da Alfandega 194, mod. sob.

ALUGA-SE uma moça portugueza, para arrumadeira; cães Pharoux 10, 2º.

ALUGA-SE uma moça hespanhola, para arrumadeira e copeira, dando fiança de sua conducta; r. Pedro Americo 66, fundos.

ALUGAM-SE duas moças: uma para lavadeira e outra para copeira; r. Primeiro de Março 108, mod. Hotel Colosso.

PRECISA-SE de boas engommadeiras para roupa de homem e lavadeira; r. do Cattete 65, loja.

PRECISA-SE de uma criada branca, para todo o serviço de um casal, excepto lavar; r. Conde de Lage 58.

PRECISA-SE de uma senhora que dê boas referencias de sua conducta, para arrumadeira, lavar e engommar, em casa de uma senhora só; r. S. Martinho 38, avenida Moacyr, casa 40.

PRECISA-SE de uma criada, para todo o serviço domestico de uma senhora só, ordenado 40$; r. Almirante Tamandaré 42, mod.

PRECISA-SE de uma lavadeira e engommadeira; Campo de S. Christovam 192.

PRECISA-SE de uma lavadeira e engommadeira, prefere-se portugueza; r. do Estacio 13.

PRECISA-SE de uma criada, para serviços leves; Avenida Mem de Sá 123.

PRECISA-SE de uma lavadeira e engommadeira, que durma em casa dos patrões; r. do Riachuelo 41, ant.

PRECISA-SE de uma perfeita lavadeira e engommadeira que durma no aluguel; r. Senador Furtado 129.

PRECISA-SE de uma engommadeira para roupa de homem e de senhoras; r. Tobias Barreto n. 82.

PRECISA-SE de uma criada para lavar, engommar e fazer serviços leves, em casa de pequena familia; na r. Sergipe 92, Engenho Velho.

PRECISA-SE de uma engommadeira; r. Macedo Sobrinho 20, Humaytá.

PRECISA-SE de uma criada para acompanhar um casal sem filhos até Matto Grosso, não se faz questão de côr, garante-se bom ordenado e tratamento; trata-se na r. Dr. Rufino de Almeida 57, avenida, casa 1, Aldêa Campista.

PRECISA-SE de uma criada que durma no aluguel, para todo o serviço; r. Senador Dantas 53 ant.; não se faz questão de côr.

PRECISA-SE de uma criada, de 14 a 16 annos; r. Daniel Carneiro 33, Engenho de Dentro.

PRECISA-SE de uma menina de 12 a 14 annos para serviços leves; na Villa Paraná V. r. Marquez de Abrantes 62.

PRECISA-SE de uma pequena para ajudar nos serviços leves de uma pessoa só; na pr. da Republica 65, sob.

PRECISA-SE de uma empregada para cuidar de uma doente e mais serviços leves; na r. Escobar 48, mod.

PRECISA-SE de uma criada para casa de pequena familia, para todo o serviço, menos cozinhar; na r. S. Pedro 129 mod.

PRECISA-SE de uma perfeita engommadeira; na r. do Riachuelo 367, quarto 15.

PRECISA-SE de uma criada de meia edade, para arrumar quartos e mais serviços de uma casa de familia de tratamento; r. Silva Manuel 91.

PRECISA-SE de uma rapariga para serviços leves; na r. General Canabarro 93, ant. 31.

PRECISA-SE de uma menina de 12 a 15 annos para serviços leves; na r. dos Invalidos 18.

PRECISA-SE de uma criada com pratica, para casa de um casal sem filhos; trata-se na r. Clapp, ant. r. Fresca, 7, com o Sr. Silva.

PRECISA-SE de uma criada que saiba lavar, engommar e mais arranjos de casa, para casa de tres senhores, no Leme; para tratar na Avenida Central 16.

PRECISA-SE de uma empregada para todo o serviço de um casal; ordenado 30$000; na r. Pinheiro Guimarães 27.

PRECISA-SE de uma moça para lavar alguma roupa e arrumar casa; na r. do Hospicio 156 mod. 162 ant.

PRECISA-SE de uma boa criada estrangeira, para todo o serviço de casa de pequena familia; na r. D. Luiza 67, Gloria.

PRECISA-SE de uma criada para ama secca e mais serviços leves; prefere-se de meia edade; r. Humaytá 104.

PRECISA-SE de uma ama secca; r. Barão de Itamby 57, Botafogo.

PRECISA-SE de uma boa arrumadeira e mais serviços leves, de conducta afiançada; r. Laranjeiras 518.

PRECISA-SE de uma menina em casa de familia, para serviços leves; r. S. Luiz Gonzaga 69 sobr.

PRECISA-SE de uma arrumadeira e que tome conta de crianças; r. Conde de Baependy 15 (ant. 5) Cattete.

PRECISA-SE de uma menina para ama secca; r. S. Braz 8, Todos os Santos.

PRECISA-SE de uma menina de 16 a 18 annos, para arrumadeira e outros serviços; r. Visconde de Sapucahy 328.

PRECISA-SE, na r. Macedo Sobrinho 45, Humaytá, de uma senhora séria, boa arrumadeira e que entenda de costura de senhora.

PRECISA-SE de uma criada para o serviço de um casal sem filhos; na Avenida Mem de Sá 92.

PRECISA-SE de duas lavadeiras e engommadeiras e de uma trabalhadeira; informa-se na ladeira Senador Dantas 9 — Rodrigues.

PRECISA-SE de uma criada para cuidar de crianças e mais serviços leves; na r. Engenho de Dentro 15.

PRECISA-SE de uma empregada para o serviço domestico; na r. Marquez de Abrantes 177.

PRECISA-SE de uma criada para serviços leves e tomar conta de uma moça; que durma no aluguel; na r. Sant'Anna 11, sob.

PRECISA-SE de uma menina para serviços leves; na r. Lavradio 194, funileiro.

PRECISA-SE de uma mocinha de 14 a 17 annos de edade, para casa de tratamento, para ama secca e serviços leves; paga-se 25$000; na r. Conde de Bomfim 539.

PRECISA-SE de uma menina de 12 a 14 annos de edade, de qualquer côr, para ajudar nos serviços domesticos de um casal; na r. Diamantina 83, estação do Riachuelo.

PRECISA-SE de uma criada para arrumar casa; que saia á rua; na r. Visconde de Itauna 33 mod.

A ULTIMA FORNADA

ZÉ BALLOS — Deus permitta que não se queime este pão...

PRECISA-SE de uma criada para serviços domesticos; na r. Senador Euzebio 168, mod.

PRECISA-SE de uma perfeita lavadeira e engommadeira; na r. Silveira Martins 133 mod.

PRECISA-SE de uma criada para serviços leves, branca ou pardinha; na r. S. Valentim 24 mod.

PRECISA-SE de uma copeira, para pequena familia; trata-se na r. das Laranjeiras 168, armazem.

PRECISA-SE de uma criada para arrumadeira e copeira, em casa de um casal, que durma no aluguel; na r. Floriano Peixoto 37, mod. sob.

PRECISA-SE de uma senhora que saiba lavar, engommar e cozinhar, em casa de um casal; na r. Senador Pompeu 129 mod.

PRECISA-SE de uma criada para o serviço de uma senhora só; que durma no aluguel; na pr. Tiradentes 59, sob.

PRECISA-SE de uma ama secca de 13 a 15 annos; L. do Machado 17, antigo.

PRECISA-SE de uma criada para tomar conta de duas crianças e mais serviços leves; ordenado 30$; r. S. Salvador, 29, mod. Cattete.

PRECISA-SE de uma criada para todo serviço de um casal, faz-se questão que seja limpa; na t. das Partilhas 38, mod.

PRECISA-SE de uma moça branca para copeira e arrumadeira, para casa de familia de tratamento; trata-se na p. do Flamengo 68.

PRECISA-SE de uma menina de 12 a 14 annos para copeira e mais serviços leves, com pratica, para casa de pouca familia; r. 24 de Maio 292, estação do Sampaio.

PRECISA-SE de uma ama secca e para mais serviços; Boulevard 28 de Setembro 230, Villa Isabel.

PRECISA de uma criada para pequena familia, para todo serviço menos cozinhar; ordenado 40$; r. Santo Amaro 43, mod.

PRECISA-SE de uma menina de 12 a 14 annos para ajudar em serviços leves; r. Silveira Martins 26, Cattete.

PRECISA-SE de uma criada para um casal sem filhos; na r. da Relação 51.

PRECISA-SE de uma lavadeira e engommadeira; na r. dos Arcos 86.

PRECISA-SE de uma mocinha até 15 annos de edade, para serviços leves de casa de familia; na r. do Hospicio 120 mod. 2º andar.

PRECISA-SE de uma criada para lavar e engommar, que durma no aluguel; na r. D. Carlota 67, Botafogo.

PRECISA-SE de uma criada para copeira e arrumadeira, que lave casa e durma no aluguel; na r. dos Invalidos 128, sob.

PRECISA-SE de uma menina de 10 a 12 annos de edade, para cuidar de uma criança; na r. do Senado 317 mod.

PRECISA-SE, na r. Frei Caneca 545, casa 7, de uma menina para serviços leves, de 11 a 13 annos de edade.

PRECISA-SE de uma criada para todo o serviço de um casal sem filhos; na r. Santo Christo 65.

PRECISA-SE de uma criada para arrumadeira; prefere-se branca; na Avenida Mem de Sá 22.

PRECISA-SE de uma criada de côr, para serviços de um casal sem filhos, até 25$000; para tratar na r. General Caldwell 129, sob.

PRECISA-SE de uma arrumadeira, que saiba tambem lidar com crianças de 5 a 8 annos; paga-se bem e exige-se boas referencias; r. Cosme Velho 63 moderno.

PRECISA-SE de uma criada para lavar, cozinhar e passar a ferro; r. Visconde de Sapucahy 35.

PRECISA-SE de uma criada; r. Pinheiro Guimarães 33 ant. e 85 mod. Botafogo.

PRECISA-SE de uma boa lavadeira e engommadeira; r. Marquez de Olinda 45 (ant. 13).

PRECISA-SE de uma boa ama secca; r. Marquez de Olinda 45 (ant. 13).

PRECISA-SE de uma criada para arrumar casa, engommar, etc.; r. Desembargador Isidro 55 moderno.

PRECISA-SE de uma empregada para lavar e cozinhar; r. Conde de Irajá 55, Botafogo.

PRECISA-SE de uma ama secca; r. General Bruce 101 (ant. 37) S. Christovam.

PRECISA-SE de uma moça para arrumadeira, ama secca e mais serviços leves; r. Santo Henrique 161, Fabrica das Chitas.

PRECISA-SE de uma criada para o serviço de um casal, não se faz questão de côr; r. Uruguayana 134, 2º andar.

PRECISA-SE de uma mocinha de côr parda, para ama secca; r. Visconde de Itauna 12, sob.

PRECISA-SE de uma arrumadeira; praia de Botafogo 400.

PRECISA-SE de uma menina para brincar com uma criança de 10 a 12 annos; r. da Assembléa 48, ant. 38.

PRECISA-SE de empregada para copa, para lavar, engommar e mais alguns serviços leves; deseja-se mulher respeitavel.

PRECISA-SE de uma criada para um casal; r. Alvaro 15, Eng. Novo.

PRECISA-SE de uma menina de 10 a 12 annos, orphã; não se faz questão de côr; r. do Rosario 105, mod.

PRECISA-SE de uma criada para todo o serviço domestico, r. Treze de Maio 40, mod. proximo ao Theatro Municipal.

PRECISA-SE de uma criada, prefere-se estrangeira, mesmo que seja chegada ha pouco; r. Visconde de Itauna 53, mod.

PRECISA-SE de uma criada para todo o serviço, em casa de pequena familia; Avenida Gomes Freire 41, mod. loja.

PRECISA-SE de uma menina até 15 annos, para serviços leves; r. Miguel de Paiva 23, ant. casa 2, Catumby, com urgencia.

PRECISA-SE de uma lavadeira; na ladeira Senador Dantas 12.

PRECISA-SE de uma mocinha para casa de pequena familia; trata-se na t. do Oliveira 2, quitanda.

PRECISA-SE de uma ama secca; na r. Sergipe 37, Mariz e Barros.

PRECISA-SE de uma empregada para lavar e engommar; na r. Christovam Colombo 50, casa 3, Cattete.

PRECISA-SE de uma empregada de 15 a 20 annos de edade, para serviços de pequena familia; que durma no aluguel; na r. do Cattete 84.

PRECISA-SE de uma rapariga até 25 annos de edade, de qualquer côr, para ama secca, pagando-se 20$000; na r. Conde de Bomfim 96, sob.

PRECISA-SE de uma menina de 12 a 14 annos, para tratar de uma criança e mais alguns serviços domesticos, sendo tratada como filha da casa, dá-se um pequeno ordenado; r. D. Luiza 53.

PRECISA-SE de uma criada de 12 a 13 annos de edade, para serviços leves; na r. Conselheiro Moraes e Valle 13, Lapa, sob.

PRECISA-SE de uma rapariguinha de 12 a 18 annos de edade para ama secca; na r. Cerqueira Lima 28, mod. casa 2.

PRECISA-SE de uma criada para lavar, cozinhar e engommar; na r. Frei Caneca 121 mod. loja.

PRECISA-SE, para casa de familia, de uma mocinha de 14 a 16 annos de edade, para ajudar nos serviços domesticos; paga-se bem, porém, exige-se que tenha familia, pois tem que dormir em casa da mesma; na pr. Tiradentes 29, sob.

PRECISA-SE de uma criada para arrumar quartos; na r. da Conceição 13, loja.

PRECISA-SE de uma menina para ama secca; na r. Riachuelo 330 mod. sob.

PRECISA-SE de uma moça para servir um casal só, até 40$; na r. Visconde do Rio Branco 14.

PRECISA-SE de uma ama secca; na rua Ypiranga 32.

PRECISA-SE de uma criada para lavar, engommar e ajudar em pequenos serviços; na r. Bomjardim 195, antiga travessa.

PRECISA-SE de uma criada para serviços de um casal; na r. da Misericordia 60.

PRECISA-SE de uma criada; na r. do Senado 229, ant. 177.

PRECISA-SE de uma menina de 12 a 15 annos de edade, para serviços leves de pequena familia; na r. General Camara 322, sob.

PRECISA-SE de uma rapariga para todo o serviço de um casal; na r. Silva Manuel 2 mod.

PRECISA-SE de uma arrumadeira e copeira; na pr. da Lapa 72.

PRECISA-SE de uma criada para ajudar, em casa de um casal; paga-se 20$000, por ser pouco serviço; na r. do Senado 212 mod.

PRECISA-SE de uma mocinha de conducta afiançada, para ama secca de uma criança, em casa de um casal; trata-se na r. Marechal Floriano Peixoto 174, armazem, com o Sr. T. Pinto.

PRECISA-SE de uma menina para ama secca; ordenado 15$; na r. do Hospicio 20 mod. 2º andar.

PRECISA-SE de uma lavadeira; na rua Senhor de Mattosinhos 25.

PRECISA-SE de uma criada para casal sem filhos; na r. S. Pedro 266 ant. sob. mod. 286.

PRECISA-SE de uma criada para cuidar de crianças e serviços leves; na r. Evaristo da Veiga 67, sob.

PRECISA-SE de uma arrumadeira; na r. Soares Cabral 12 A, ant. 48 mod. Laranjeiras.

PRECISA-SE de uma mocinha de 14 a 15 annos de edade, para ama secca e alguns serviços de casa; na r. das Laranjeiras 5, sob.

PRECISA-SE de uma menina de 12 a 14 annos de edade, para ajudar em serviços de casa de pequena familia; no l. do Machado 54, casa 6.

PRECISA-SE de uma criada para lavar e engommar; na r. Frei Caneca 64, botequim.

PRECISA-SE, para casa de tratamento, de uma copeira e arrumadeira; na r. Moura Brito 42, Conde de Bomfim.

PRECISA-SE de uma pequena para serviços de casa de familia; na r. S. Christovam 602.

PRECISA-SE de uma rapariga de 14 a 16 annos de edade, para tomar conta de uma criança; na r. General Camara 326, sob.; gratifica-se com 10$000 mensaes.

PRECISA-SE de uma empregada caprichosa, para os serviços domesticos de pequena familia, á r. S. Diniz 8, Estacio de Sá. Dá-se bom tratamento e bom ordenado.

PRECISA-SE, para um casal sem filhos, para ajudar nos serviços domesticos, de uma menina de 12 a 15 annos de edade, dando-se bom tratamento e ordenado de 15$000; na t. D. Elisa 31, Senador Euzebio.

PRECISA-SE de uma engommadeira; na t. do Mosqueira 16, Lapa.

PRECISA-SE de uma criada para todo o serviço de um casal sem filhos, dormindo em casa; na r. Duque de Caxias 40 mod. Villa Izabel.

PRECISA-SE de uma criada para todo o serviço domestico de um casal, que saiba cozinhar, na r. S. João Baptista 111, Botafogo.

PRECISA-SE de uma pequena de côr, para todo o serviço de casa de familia; na r. Clapp 22, 1º andar.

PRECISA-SE de uma perfeita engommadeira de lustro; na p. do Flamengo 20, ant.

PRECISA-SE de uma senhora, para pequenos serviços; trata-se bem; dá-se um pequeno ordenado; r. do Rosario 170, 2º andar.

PRECISA-SE de uma ama secca não faz questão de edade, criança ou senhora, só para tomar conta de uma criança, paga-se 10$; r. Dr. Joaquim Silva n. 121.

PRECISA-SE de uma criada, para um casal que durma no aluguel; r. Carolina Meyer 30.

PRECISA-SE de uma lavadeira e engommadeira; na t. Muratori 31, mod.

PRECISA-SE de uma lavadeira e engommadeira, até 40$, branca, para dormir no aluguel e entrar já no tanque; r. General Camara 124, sob. fundos.

PRECISA-SE de uma moça de boa conducta para ama secca e outros serviços leves, mas que seja carinhosa e activa; r. da Lapa 26.

PRECISA-SE de uma mocinha esperta e asseiada, para serviços leves; r. do Cattete 229, tinturaria.

PRECISA-SE de uma menina de 12 a 14 annos, para carregar uma criança de quatro mezes, em casa de um casal; trata-se na r. da Misericordia 114, terceiro andar.

PRECISA-SE de uma criada; na r. Visconde do Rio Branco 32.

PRECISA-SE de uma engommadeira paga-se 40$; na r. da Misericordia 66, mod.

PRECISA-SE de uma criada que durma em casa; na r. dos Invalidos 140, mod.

PRECISA-SE de uma boa ama secca; na r. Paulino Fernandes 35.

PRECISA-SE de uma empregada para lavar e passar roupa a ferro; na r. Paulino Fernandes 55.

PRECISA-SE de uma pequena em casa de familia de 12 a 14 annos, para serviços leves; na r. do Lavradio 170, loja.

PRECISA-SE de uma ama secca para tomar conta de uma criança de tres annos; na r. Visconde de Inhauma 40, ant. segundo andar.

PRECISA-SE de uma criada, em casa de um casal sem filhos; paga-se 30$; na r. D. Laura de Araujo 35.

PRECISA-SE de uma empregada para todo o serviço de um casal; na r. do Costa 56.

PRECISA-SE de uma mocinha para ajudar nos serviços caseiros, em casa de pequena familia; na r. Visconde de Sapucahy 322.

PRECISA-SE de uma criada para lavar e passar roupa a ferro; na r. dos Invalidos 126.

PRECISA-SE de uma criada para ama secca e mais alguns serviços; na r. Paysandú 162, villa Pacheco 15.

PRECISA-SE de uma menina para serviços domesticos; na r. Riachuelo 334.

PRECISA-SE de uma criada de meia edade, para casa de um casal sem filhos; na r. Tobias Barreto 68 mod.

COZINHEIROS:

ALUGA-SE um cozinheiro de forno e fogão e todos os serviços em casa de familia; na r. Acre 31.

ALUGA-SE uma boa cozinheira do trivial; r. Ypiranga, avenida Ypiranga, casa 12.

ALUGA-SE um bom cozinheiro para casa de familia ou commercio; trata-se na r. do Rezende 26, mod.

ALUGA-SE uma cozinheira do trivial; trata-se na r. Frei Caneca 5, rotula.

ALUGA-SE uma cozinheira de forno e fogão; r. do Pinheiro 41, Cattete.

ALUGA-SE uma cozinheira para casa de familia, dormindo fóra; r. Pedro Americo 76.

ALUGA-SE uma cozinheira do trivial para casa de familia; r. Conselheiro Bento Lisboa 78 mod. quarto 12.

ALUGA-SE uma cozinheira do trivial e mais serviços para casa de familia; r. Gomes Carneiro 104.

ALUGA-SE uma cozinheira para casa de familia ou pequena pensão; r. S. Christovam 323 — casa 12.

ALUGA-SE uma boa cozinheira; na r. D. Feliciana 218.

ALUGA-SE um cozinheiro de forno e fogão; r. das Laranjeiras 27, ant. e mod. 49, quarto 4.

ALUGA-SE uma perfeita cozinheira; largo do Machado 37 moderno.

ALUGAM-SE duas criadas de fóra, cozinheiras, e lavam e engommam; afiançadas; na r. Senador Pompeu 176, sob.

ALUGA-SE uma criada portugueza, cozinheira e lavadeira; na r. Senador Pompeu 176, sob.

ALUGA-SE uma moça para cozinhar o trivial em casa de familia; na t. Vista Alegre, quarto 16.

ALUGA-SE uma boa cozinheira de forno e fogão, dando boas informações; na r. do Livramento 36, ant. 10.

ALUGA-SE uma boa cozinheira do trivial; na r. Sant'Anna 56, casa 14.

ALUGAM-SE cozinheiras, amas seccas e de leite, meninas, mocinhas e meninos; na r. General Camara 124, sob. fundos.

ALUGA-SE uma moça de côr, para cozinhar bem o trivial, muito limpa na sua arte; na r. D. Affonsa 128, mod. Tijuca.

ALUGA-SE uma cozinheira do trivial; na r. do Rozo 8 A, chacara.

ALUGA-SE uma cozinheira e lavadeira, passando tambem roupa a ferro; trata-se na r. Dona Laura de Araujo 143.

ALUGAM-SE uma boa cozinheira que tambem lava, e uma copeira e arrumadeira; na r. Visconde do Rio Branco 14.

ALUGA-SE uma moça para arrumadeira ou engommadeira ou para cozinheira, para um casal; r. D. Feliciana 216, mod.

ALUGA-SE uma cozinheira do trivial, para dormir no aluguel; r. da Constituição 56, quarto 39.

ALUGA-SE uma perfeita cozinheira de forno e fogão; na r. das Laranjeiras 83, casinha 9.

ALUGA-SE uma senhora de meia edade para lavar e cozinhar; para ver e tratar na r. do Riachuelo 112, mod. casinha 2.

ALUGA-SE uma moça da roça para cozinhar e lavar; r. Visconde de Itauna 12, sob.

ALUGA-SE uma cozinheira; r. D. Laura de Araujo 162.

PRECISA-SE de uma perfeita cozinheira; na r. do Riachuelo 207, mod. sob.

PRECISA-SE de uma cozinheira r. Macedo Sobrinho 20.

PRECISA-SE de uma criada para cozinhar e mais serviços leves de um casal sem filhos, devendo dormir no aluguel; paga-se 25$; trata-se á r. dos Ourives 100, 1º andar.

PRECISA-SE de uma cozinheira e de uma ama secca; r. Riachuelo 261 mod.

PRECISA-SE de uma cozinheira do trivial; paga-se 35$; r. Dr. Aristides Lobo 73 mod. e 53 ant.

PRECISA-SE de uma empregada que saiba cozinhar bem, para familia de tratamento; r. da Quitanda 48 2º andar.

PRECISA-SE de uma boa cozinheira, em casa de familia; á Avenida Central 39, 2º and.

PRECISA-SE de uma cozinheira e lavadeira para familia de tres pessoas; r. General Camara 131 mod.

PRECISA-SE de uma perfeita e asseiada cozinheira, uma moça para lavar e engommar roupas de meninas e um pequeno de 10 a 13 annos, para serviços leves; r. das Laranjeiras 239 mod.

PRECISA-SE de uma rapariga para cozinhar e outros serviços, em casa de familia e que tenha residencia no aluguel; trata-se na rua das Palmeiras 29, Botafogo.

PRECISA-SE de uma perfeita cozinheira; na r. Haddock Lobo 219 mod.

PRECISA-SE de uma cozinheira; na t. Soledade 29, Mattoso.

PRECISA-SE de um perfeito cozinheiro ou de uma cozinha de forno e fogão, para casa de familia de tratamento; para tratar na r. Joaquim Meyer 22.

PRECISA-SE de uma criada que saiba cozinhar e fazer mais alguns serviços, dormindo no aluguel; na r. do Senado 173, mod.

PRECISA-SE de uma perfeita cozinheira do trivial; na r. dos Invalidos 128, sob.

PRECISA-SE de uma cozinheira e uma ama secca; r. da Alfandega 133 sobr. casa do Sr. Guimarães.

PRECISA-SE de uma senhora de meia edade para cozinhar o trivial; não se faz questão de côr; para pouco ordenado; r. Formosa 77.

PRECISA-SE de uma perfeita cozinheira do trivial, que seja muito limpa e durma no aluguel; prefere-se branca; r. Flack 138, Riachuelo.

PRECISA-SE de uma cozinheira para uma familia de tres pessoas; r. Dezoito de Outubro 119, Muda da Tijuca.

PRECISA-SE de uma cozinheira para tres pessoas, que saiba o trivial perfeito, que seja desembaraçada e limpa; ordenado 35$ e durma no aluguel; r. Fluminense 26 mod.

PRECISA-SE de uma criada para cozinhar, de 18 a 25 annos; que seja séria e não se quer de côr; para tratar na rua Costa Lobo 94.

PRECISA-SE de uma boa cozinheira; r. Dr. Dias da Cruz 59, Meyer.

PRECISA-SE de uma cozinheira para o trivial; r. Estacio de Sá 69 sobr.

PRECISA-SE de uma senhora séria, para cozinhar o trivial e mais serviços leves, que durma no aluguel; r. Silva Pinto 61, Villa Isabel.

PRECISA-SE de uma boa cozinheira allemã, que durma no aluguel; r. da Lapa 2.

PRECISA-SE de uma boa cozinheira; r. Conselheiro Andrade Pertence 29.

PRECISA-SE de uma cozinheira; na rua dos Invalidos, villa Ruy Barbosa, travessa Adelia 22.

PRECISA-SE de uma criada para cozinhar para um casal; r. do Cunha 35, Catumby.

PRECISA-SE de uma perfeita cozinheira, em casa de pequena familia, que lave alguma roupa leve; r. Larga de S. Joaquim 221 sobr.

PRECISA-SE de uma cozinheira para o trivial; r. Visconde de Rio Branco 60.

PRECISA-SE de uma cozinheira r. Malvino Reis 232.

PRECISA-SE de uma moça para cozinhar e engommar; r. Miguel de Frias 1.

PRECISA-SE de uma criada para cozinhar e lavar para pequena familia; r. do Mattoso 34.

PRECISA-SE de uma cozinheira de forno e fogão, para casa de pensão; r. S. Pedro 94.

PRECISA-SE de uma boa cozinheira; r. Conde de Baependy 36 mod.

PRECISA-SE de uma cozinheira lavadeira; na r. Paysandú 187, para um casal.

PRECISA-SE de uma criada para cozinhar e lavar; r. Riachuelo 406.

PRECISA-SE de uma cozinheira que tambem lave; na r. São Januario 136.

PRECISA-SE de uma criada portugueza, que cozinhe bem o trivial, lave e engomme, para pequena familia; r. Gonçalves 28, Rocha.

PRECISA-SE de um perfeito ajudante de cozinha, que entenda e que possa dormir na casa; prefere-se nacional ou portuguez, de toda a confiança e boa educação; informa-se na Avenida Mem de Sá 68 sobr. das 10 horas em diante.

PRECISA-SE de uma boa cozinheira; não estando em condições não se apresente; r. Evaristo da Veiga 21, perto do Theatro Municipal.

PRECISA-SE de uma senhora de meia edade, para ajudante de cozinha, em um collegio de meninas; trata-se na r. da Carioca 15; quer-se pessoa sem compromissos.

PRECISA-SE de uma cozinheira de forno e fogão; paga-se 60$; e de uma dita branca; na ladeira Senador Dantas 9, informa-se.

PRECISA-SE de uma cozinheira que durma no aluguel; na t. Visconde de Sapucahy 6.

PRECISA-SE de uma criadinha que entenda de cozinha, para pequena familia; na r. Dr. Corrêa Dutra 31.

PRECISA-SE de uma criada brasileira ou portugueza, para cozinhar e lavar alguma roupa; no Campo de S. Christovam 49 mod.

PRECISA-SE de uma empregada de meia edade, para lavar e cozinhar o trivial, para casa de um casal; na r. do Cunha 46, sob.

PRECISA-SE de um menino para copeiro, e de uma cozinheira; na r. da Lapa 62, sob.

PRECISA-SE de uma criada para lavar e cozinhar; na r. do Cattete 115.

PRECISA-SE de uma criada para pequena familia, não lavando nem engommando; deseja-se, porém, que cozinhe bem e seja muito asseiada, dormindo no aluguel; na r. Hippodromo Nacional 96.

PRECISA-SE de uma moça para cozinhar e lavar; na r. Santa Anna 16, Meyer, Bocca do Matto.

PRECISA-SE de uma boa cozinheira; r. do Rosario 170, 2º andar.

PRECISA-SE de uma cozinheira branca, casa de flores, Sete de Setembro 41, mod.

PRECISA-SE de uma cozinheira r. General Camara 58, 2º andar, mod.

PRECISA-SE de um ajudante de cozinha, com pratica; r. Dona Julia 76.

PRECISA-SE de uma boa cozinheira; r. Senador Euzebio 8, casa de machinas de costura.

PRECISA-SE de um empregado para ajudante de cozinha, em casa de familia; r. Primeiro de Março 106.

PRECISA-SE de uma boa cozinheira, para casa de familia; r. Primeiro de Março 106.

PRECISA-SE de uma cozinheira que lave e passe roupa a ferro, casa de pequena familia; r. General Camara 150, sob.

PRECISA-SE de um cozinheiro para casa de pasto; r. do Hospicio 229, mod.

PRECISA-SE de uma boa cozinheira; r. Senador Dantas 48.

PRECISA-SE em casa de pequena familia, uma cozinheira que não seja muito moça; preferindo-se portugueza; praia de Botafogo 526.

PRECISA-SE de um rapaz que tenha alguma pratica de cozinha de casa de pensão; r. Gonçalves Dias 32, 2º andar.

PRECISA-SE de uma cozinheira que dê fiança de sua conducta; prefere-se que seja mulher de meia edade; paga-se bem; r. Vinte e Quatro de Maio 152, est. do Riachuelo.

PRECISA-SE de uma criada, para serviço de pouca familia que saiba cozinhar; r. General Caldwell 228.

PRECISA-SE de um cozinheiro que seja bom e sério; na r. Buarque de Macedo 71.

PRECISA-SE de uma boa cozinheira do trivial que durma em casa dos patrões; na r. José Bernardino 23, Catumby.

PRECISA-SE de uma perfeita cozinheira de forno e fogão, que seja limpa; na Avenida Mem de Sá 58, sob.

PRECISA-SE de uma boa cozinheira do trivial e que cosa alguma roupinha de criança; na r. Frei Caneca 64, mod., aluguel 35$000.

PRECISA-SE de uma perfeita cozinheira limpa e asseiada que dê boas referencias de sua conducta, para casa de familia de tratamento, na r. Barão de Itamby 33.

PRECISA-SE de uma cozinheira que lave roupa e passe a ferro para familia de tres pessoas, ordenado 40$; na r. Aqueducto 29 A, proximo ao Hotel Vista Alegre, Santa Thereza.

PRECISA-SE de uma boa cozinheira para casa de familia; na r. Ypiranga 29, Laranjeiras.

PRECISA-SE de uma boa cozinheira que durma no aluguel para ir para o Leme; trata-se na r. da Assembléa 69, mod., segundo andar.

PRECISA-SE de uma perfeita cozinheira e lavadeira e que faça mais alguns serviços; na r. Conde de Bomfim 115.

PRECISA-SE de uma cozinheira nova e limpa, até 100$ e de amas seccas, mocinhas e meninas; na r. General Camara 124, sob. fundos.

PRECISA-SE de uma cozinheira que lave e durma no aluguel para casal; na r. Francisco Muratori 37.

PRECISA-SE de uma cozinheira; na r. do Rezende [illegible].

PRECISA-SE de uma cozinheira e para mais serviços de uma senhora com a condição de dormir no aluguel; na r. Miguel de Frias 25, sob.

PRECISA-SE de uma cozinheira; na r. Mauá 22, mod., Fabrica das Chitas.

PRECISA-SE de uma boa cozinheira para um casal e que lave; na r. dos Voluntarios da Patria 89.

PRECISA-SE de um ajudante de cozinha com pratica de casa de pasto; na r. do Cattete 88.

PRECISA-SE de uma boa cozinheira que lave tambem; procurar o Primeiro Batalhão de Ipanema para casa do Sr. João Campos, bonds de Ipanema, paga-se bem.

PRECISA-SE de uma cozinheira; no C. da Carioca 2, segundo andar.

PRECISA-SE de um cozinheiro para casa de pasto; na r. do Aqueducto 42, Santa Thereza.

PRECISA-SE de uma cozinheira; na r. Senador Dantas 34, sob., ant. 38.

PRECISA-SE de um cozinheiro em casa de familia; na Avenida Mem de Sá 27, paga-se bem.

PRECISA-SE de uma moça que entenda alguma cousa de cozinha e serviços domesticos; na r. do Bispo 102 mod.

PRECISA-SE de um cozinheiro que saiba o trivial; na r. Coronel Figueira de Mello 363.

PRECISA-SE de uma cozinheira do trivial; na r. Senador Dantas 75, mod., sob.

PRECISA-SE de um bom cozinheiro, sério e limpo; Avenida Salvador de Sá 7, hotel; para tratar das 11 ás 4 horas.

PRECISA-SE de uma criada para cozinhar e arrumar em casa de familia; r. Barão de S. Felix n. 90.

PRECISA-SE de uma cozinheira com pratica do serviço domestico, paga-se bem e prefere-se portugueza ou allemã; Avenida Central 55, 2º andar. — Direito.

PRECISA-SE de uma criada para cozinhar e lavar, para pequena familia, ordenado 45$, dorme na casa e trata-se na r. Gonçalves Dias 20, chapelaria.

PRECISA-SE de uma cozinheira e lavadeira para pequena familia, ordenado 40$, dorme na casa; r. Silva Manuel 165.

PRECISA-SE de uma cozinheira; r. Evoneas 5, Botafogo.

PRECISA-SE de um carregador de cesto com pratica; na r. General Camara 218, padaria.

PRECISA-SE de um rapaz de 15 a 18 annos, que tenha pratica de quitanda; na r. Malvino Reis 190.

PRECISA-SE de corpinheiras; na r. do Theatro 3, Mme. Borges.

PRECISA-SE de corpinheiras; na r. Sete de Setembro 140, Grand Palais.

PRECISA-SE de uma cozinheira; na r. Sete de Setembro 153, papelaria.

CRIADOS DIVERSOS:

ALUGA-SE um copeiro com pratica do serviço, dando fiança de sua conducta; lad. Senador Dantas 9, com Rodrigues.

ALUGAM-SE cozinheiras copeiras, arrumadeiras, engommadeiras, amas seccas, copeiros, cozinheiros, todos os dias tem pessoal afiançado, paga-se depois de bem servidos; ladeira Senador Dantas 9 — Rodrigues.

ALUGA-SE um rapaz para copeiro, em casa de familia de tratamento; r. [illegible] 78, quarto 4.

ALUGAM-SE dous portuguezes chegados da roça, de 12 a 15 annos de edade, tendo mãe; na ladeira Senador Dantas 9 — Rodrigues.

ALUGA-SE um moço com pratica de copeiro para casa de commercio; trata-se na r. da Assembléa 25, das 6 ás 8 da manhã, armazem.

ALUGA-SE um casal sem filhos, portuguez; na r. Visconde de Itauna 355.

ALUGA-SE um casal portuguez de boa edade e sem filhos, que sabe fazer todo o serviço de casa de familia; quem precisar dirija-se á r. de S. Clemente 333, casa de pasto.

ALUGA-SE um casal portuguez chegado ha pouco da Europa, o homem para chacareiro e a mulher para serviços de casa; trata-se na r. Senador Dantas 90, mod.

ALUGA-SE um casal sem filhos para casa de familia, a mulher para lavadeira ou arrumadeira e o marido para serviços domesticos ou copeiro; na r. da Carioca 13.

ALUGA-SE, por 28$, um rapaz de 11 annos para copa, recados e carregar marmitas; r. Gen. Camara 124, fundos.

PRECISA-SE de um pequeno de côr, para ajudante de cozinha e mais serviços, em casa de familia; r. S. Pedro 189, sobr.

PRECISA-SE de um menino para copeiro; r. da Quitanda 97, 2º andar.

PRECISA-SE de um casal, portuguez, afiançado: o marido que entenda de horta e jardim e mais serviços domesticos e a mulher para cozinheira, lavar e mais serviços para pequena familia; a tratar na Avenida Central 127, perto da r. Sete de Setembro.

PRECISA-SE de um rapaz, de côr branca, para serviços leves, em casa de familia de tratamento; r. Quitanda 48, 2º and.

PRECISA-SE de um rapaz, até 14 annos, para copeiro e mais serviços de familia; r. Clapp 22, 1º andar.

PRECISA-SE de um rapaz até 15 annos para serviços domesticos; r. Adelaide 136, Meyer.

PRECISA-SE de um rapaz, de 13 a 18 annos, em casa de familia, prefere-se branco; p. do Flamengo 350.

PRECISA-SE de dous homens e de dous pequenos, para vender doces; na r. Dr. Bulhões 66, Engenho de Dentro; paga-se muito bem.

PRECISA-SE de um rapaz chegado da terra, de 12 a 15 annos de edade; na r. Haddock Lobo 276.

PRECISA-SE de uma pequena chegada da Europa ou da roça, que seja amorosa, para cuidar de uma menina de 2 annos de edade e arrumar casa de um casal; na r. Francisco Eugenio 206 mod., armazem, onde se trata.

PRECISA-SE de um pequeno de 12 a 14 annos de edade, para serviços leves; na r. Lavradio 160, sob.

PRECISA-SE de um menino para copeiro; na r. da Assembléa 88, 2º andar.

PRECISA-SE todos os dias, cozinheiras, copeiras, arrumadeiras, engommadeiras, amas seccas; paga-se bem; ladeira Senador Dantas 9 — Rodrigues.

PRECISA-SE de um menino de 12 a 14 annos, para copeiro; na r. Theophilo Ottoni 124.

PRECISA-SE de um pequeno para lavar pratos e arear talheres; r. Saraiva 9.

PRECISA-SE de um rapaz de 12 a 14 annos para criado, em casa de familia; r. Senador Euzebio 52, mod., serviços leves.

PRECISA-SE de um copeiro; á r. Marechal Floriano 24.

PRECISA-SE de um casal, um copeiro, pequeno, e bons vendedores de balas, todos com [illegible] na Indicadora, á r. do Hospicio 214.

PRECISA-SE de um pequeno de 14 a 16 annos de edade, para copeiro; na r. Senador Dantas 25 mod.

PRECISA-SE de um pequeno para carregar marmitas; na Avenida Central 23, 1º andar.

PRECISA-SE de um pequeno para regar plantas e mais serviços; r. General Bento Gonçalves 28, Engenho de Dentro.

PRECISA-SE de um pequeno; r. do Rosario 105, 1º andar.

PRECISA-SE de um pequeno de 10 a 12 annos, para lavar pratos e mais serviços domesticos, não se faz questão de cor; trata-se na r. do Ouvidor 150.

PRECISA-SE de um menino para serviços de casa de familia; na r. Estacio de Sá 83.

PRECISA-SE de um copeiro de 13 a 16 annos e de conducta afiançada; na r. do Rosario 88, segundo andar, mod.

PRECISA-SE de um bom copeiro para casa de pequena familia de tratamento; na r. Bambina 82, mod.

PRECISA-SE de um menino para carregar uma criança e mais serviços leves; na pr. Tiradentes 43, loja.

PRECISA-SE de um rapaz de 14 a 16 annos para casa de familia; na r. General Camara 78, proximo á Avenida.

PRECISA-SE de um rapaz até 16 annos para ajudante de copeiro que dê fiança de sua conducta; na r. Sete de Setembro 97, Pensão Campos.

PRECISA-SE, todos os dias, de cozinheiras, arrumadeiras, amas seccas e meninas; na r. Lavradio 49, loja.

PRECISA-SE de um copeiro de conducta afiançada, para casa de pensão; informa-se na r. do Ouvidor 56, mod., armazem.

EMPREGOS:

ALUGA-SE uma costureira para casa de familia; para tratar á r. do Alcantara 160.

OFFERECE-SE para escriptorio um moço decente, bem habilitado, não fazendo questão de serviço, dando provas de conducta ou depositando fiança; resposta a J. F., na r. Almirante Tamandaré 46.

OFFERECE-SE um marceneiro e carpinteiro, mesmo em malas, para concertos e novo; na r. Christovam Colombo 142, officina.

OFFERECE-SE uma mocinha para acompanhar uma familia que vá para Portugal; r. do Cattete 89 sobr.

OFFERECE-SE um official alfaiate para cortar, faz obras novas e concertos; r. Theotonio Regadas 27, Lapa.

OFFERECE-SE para casa de familia uma moça para coser alguma cousa e mais serviços leves; trata-se á r. Sete de Setembro 166, alfaiataria.

OFFERECE-SE uma senhora estrangeira para cozinhar ou dama de companhia; r. Barão de S. Felix 87.

OFFERECE-SE um carregador com pratica de carrinho para casa commercial; dirigir-se á rua da Saude 45, a A. C. Leite.

OFFERECE-SE um moço chegado ha pouco de Portugal, para casa de familia; quem precisar dirija-se á r. Haddock Lobo 26, mod.

OFFERECE-SE um moço portuguez, para botequim e bilhares, sabe bem sua arte e dá boas informações das casas que tem servido; quem precisar r. Acre 35, 1º andar — Francisco Prata.

OFFERECE-SE uma moça para dama de companhia, sabendo ler e tendo alguma instrucção; quem precisar dirija carta ao escriptorio deste jornal, para A. M. O.

OFFERECE-SE um senhor para casas de commodos e mais serviços necessarios, não faz questão de trabalho, afiançado; quem precisar ladeira de Santa Thereza 41. — Adelino.

OFFERECE-SE uma ama de leite, portugueza, com leite de quatro mezes; r. do Aqueducto 53, Santa Thereza.

OFFERECE-SE um marceneiro para lustrar e concertar moveis em casa de familia particular; trata-se na r. do Cattete n. 89, hotel.

PRECISA-SE de senhoras, homens e crianças que desejarem aprender a fazer cigarros á machina e á mão; ensina-se gratuitamente nos dias que forem necessarios e depois dos mesmos promptos dar-se-á trabalhos aos mesmos ou fiança para qualquer casa de fumos; r. Laura de Araujo 82, mod.

PRECISA-SE de um pequeno de 12 annos, para aprendiz, na fabrica de bordados, á r. Senador Dantas 53 ant.

PRECISA-SE de officiaes sapateiros para obra nova e concertos; na r. Assis Carneiro 126, Piedade.

PRECISA-SE de vendedores de cigarros; r. D. Laura de Araujo 82, mod.

PRECISA-SE de um official entrançador; na r. Camerino 15.

PRECISA-SE de vendedores para cigarros, marcas já conhecidas; ordenado e commissão; á rua General Camara 150 sobr.

PRECISA-SE de agentes e cobradores; r. Visconde de Itauna 67 sobr.

PRECISA-SE de um homem de edade, para tomar conta de uma casa, podendo fazer outros serviços fóra, que dê fiança de sua conducta, só e que não tenha familia; quem não estiver nas condições é inutil apresentar-se; r. Itapiru' 327, com o Sr. Bernardino.

PRECISA-SE de officiaes marceneiros; r. Lavradio 105.

PRECISA-SE de um caixeiro, com pratica de seccos e molhados, que carregue; r. das Laranjeiras 378, armazem.

PRECISA-SE de uma ajudante de costureira; Parque Alvares Cabral 1, Senador Furtado.

PRECISA-SE de 200 trabalhadores para estrada de ferro, perto da cidade e de cavouqueiros; informa-se na r. Primeiro de Março 141, das 9 ao meio-dia.

PRECISA-SE de um jardineiro que entenda de chacara e que dê referencias; na r. Marquez de S. Vicente 53, Gavea, paga-se 40$000.

PRECISA-SE de um menino de 10 a 12 annos para aprendiz e caixeiro de alfaiate; r. Evaristo da Veiga 49.

PRECISA-SE de alfaiates; r. Sete de Setembro 147.

PRECISA-SE de ajudantes de calças, com ou sem pratica, e de um bom passador; na r. da Prainha 65.

PRECISA-SE de bons officiaes carpinteiros; r. Haddock Lobo 102, loja de ferragens.

PRECISA-SE de passadeiras e engommadeiras de camisas de homens; na lavanderia S. Jorge, á r. Dr. Aristides Lobo 144.

PRECISA-SE de um empregado de 14 a 16 annos; r. Frei Caneca 38 sobr.

PRECISA-SE de um official alfaiate para paletots; lad. João Homem 51.

PRECISA-SE de um pequeno para ajudante de alfaiate (obra grande); na r. Senhor dos Passos 144, sob.

PRECISA-SE de costureiras com pratica de saias e corpinhos; na Casa Colombo.

PRECISA-SE de boas ajudantes de corpinhos; na r. dos Ourives 109, 1º andar.

PRECISA-SE de tres officiaes para paletots e tres para calças; r. Senador Euzebio 185 ant.

PRECISA-SE de officiaes para calças de loja; r. do Hospicio 287 mod., sobr.

PRECISA-SE de um bom pospontador e de boas officiaes para obra de senhora á Luiz XV e de homens; Avenida Mem de Sá 62.

PRECISA-SE de officiaes marceneiros com pratica; r. do Cotovello 62.

PRECISA-SE de um aprendiz de bombeiro hydraulico, com pratica; na r. Estacio de Sá 12.

PRECISA-SE de aprendizes de costuras; na r. S. Leopoldo 356.

PRECISA-SE de um empregado para uma caixa de doces estacionado; exige-se 100$000 de fiança; ordenado 50$000 e dous por cento nas vendas; trata-se em Nictheroy, á r. Visconde do Uruguay 151.

PRECISA-SE de boas passadeiras, especialistas em passar roupa de senhora; na r. Marquez de Abrantes 22, tinturaria.

PRECISA-SE de um caixeiro com alguma pratica de seccos e molhados, de 17 a 20 annos de edade; para tratar na r. Jockey Club 195.

PRECISA-SE de um rapaz até 12 ou 15 annos de edade, para botequim; que se exige pratica; na r. da Harmonia 82.

PRECISA-SE de um official alfaiate; na r. Figueira de Mello 80 C, em S. Christovam.

PRECISA-SE de um menino de 12 a 23 annos de edade, em uma officina de calças, para aprender o officio e levar obra fóra; na r. Marechal Floriano Peixoto 110, 1º andar.

PRECISA-SE de um rapaz com pratica de seccos e molhados, que dê fiança de sua conducta; na r. Assis Carneiro 116, Piedade.

PRECISA-SE de um caixeiro para botequim; na r. D. Anna Nery 154 C.

PRECISA-SE de um rapaz de 12 annos de edade, para vender doces, dando fiança de sua conducta; na r. da Harmonia 59.

PRECISA-SE de um official de sapateiro; prefere-se italiano; r. Conde de Bomfim 757.

PRECISA-SE de um menino com alguma pratica de marcineiro; r. Goyaz 224, Encantado.

PRECISA-SE de dous meios officiaes carpinteiros que saibam aplainar bem; r. D. Feliciana 27.

PRECISA-SE de um jardineiro portuguez, que dê fiador de sua conducta; na r. Macedo Sobrinho 20, Humaytá.

PRECISA-SE de mocinhas para aprender a fazer flores e admittem-se quem trabalhe bem; r. da Alfandega 218.

PRECISA-SE de um official sapateiro de concerto; r. do Riachuelo 396, mod.

PRECISA-SE de um pregador de tamancos, com pratica de balcão e machinas; trata-se na r. do Carmo 67, mod.

PRECISA-SE de um official barbeiro; paga-se 50$ e dá-se comida; r. Bom Jardim 128 (antiga travessa).

PRECISA-SE de cinco empregados para vender balas e amendoins; r. dos Coqueiros 41.

PRECISA-SE de um pequeno recem-chegado, para o serviço de botequim com apresentação; r. da Misericordia 111.

PRECISA-SE de um caixeiro até 14 annos de edade, com pratica de seccos e molhados, que dê boas informações de sua conducta; no Armazem Amorim, á r. D. Carlos I 103 (antiga Santo Amaro).

PRECISA-SE de um caixeiro com pratica de casa de pasto; na r. Lopes 73, Madureira.

PRECISA-SE de um bom official alfaiate, que tenha pratica de fazer toda a obra de mangas; na Avenida Mem de Sá 22.

PRECISA-SE de um moço bem relacionado para vender sabão em casas de negocio, com 10 ojo de commissão; informações na r. dos Coqueiros 45.

PRECISA-SE de um official barbeiro, para effectivo; na Avenida Mem de Sá 8.

PRECISA-SE de um impressor; na r. da Alfandega 305 mod.

PRECISA-SE de boas ajudantes de saias; na r. S. José 84, sob.

PRECISA-SE de um carregador de cesto, com pratica de padaria; na r. Lavradio 15.

PRECISA-SE de um meio official barbeiro; na r. Nova de D. Pedro 29, Cascadura.

PRECISA-SE de uma ajudante para costura e de uma corpinheira; na r. da Lapa 73, loja.

PRECISA-SE de um bom official serralheiro, para officina; no Boulevard Vinte e Oito de Setembro 255, Villa Isabel.

PRECISA-SE de um aprendiz com pratica de funileiro; na r. Lavradio 191.

PRECISA-SE de um lavador de pratos e de um areador de talheres; na r. Barão de S. Felix 143.

PRECISA-SE de um pequeno para lavar copos e mais serviços; r. de S. Francisco 11, casa de caldo de canna.

PRECISA-SE de um pequeno para caixeiro de botequim, com pratica; r. dos Ourives 2.

PRECISA-SE de um official de sapateiro para concertos e que seja bom; na r. Ypiranga 102.

PRECISA-SE de um cortador que saiba tirar moldes de calçado de criança; na r. Senhor dos Passos 56, segundo andar.

PRECISA-SE de um limpador de talheres; na r. de S. Pedro 297 A.

PRECISA-SE de um rapaz que tenha alguma pratica de desenho; na r. do Lavradio 172.

PRECISA-SE de um pequeno para arear talheres em casa de pasto; na r. do Hospicio 254.

PRECISA-SE de costureiras de corpinhos e saias; na r. Ferreira Vianna 45.

PRECISA-SE de pespontadeiras para toda a qualidade de calçado; na r. Magalhães 25, Cucumby.

PRECISA-SE de um carpinteiro que saiba trabalhar em mesas e camas de vento; na r. Nova de D. Pedro 17, estação de Cascadura.

PRECISA-SE de uma pessoa para vender gravatas e outros artigos, ordenado 80$ e commissão, exige-se 100$ como garantia; cartas neste jornal, com as iniciaes D. D. D.

PRECISA-SE de um cortador de sola; na fabrica de chinellos da r. do Cunha 50, paga-se bem.

PRECISA-SE de um pequeno para arear poucos talheres e mais serviços leves; na r. da Quitanda 52.

PRECISA-SE de um menino para arrumar casa; na rua do Lavradio 126, mod.

PRECISA-SE de um meio official barbeiro; na r. Dr. João Ricardo 62.

PRECISA-SE de uma cigarreira para machina, que seja boa; na r. Bella de S. João 111.

PRECISA-SE de um official de sapateiro; na r. Humaytá 159, Botafogo.

PRECISA-SE de um caixeiro com pratica de casa de pasto e botequim; na r. Estacio de Sá 86.

PRECISA-SE de um meio official de carpinteiro habilidoso para fazer gaiolas, na fabrica de tecidos de arame para cercas, gallinheiros etc. e casa de passaros; na r. do Hospicio 145.

PRECISA-SE de um torneiro em madeira e que tenha um pouco de pratica de serrar fitta; na r. Conde de Bomfim 1.052.

PRECISA-SE de senhoras, homens, crianças e rapazes e de todas as pessoas sem emprego que desejem aprender a fazer cigarros á mão ou á machina; ensina-se em 24 horas e depois dos mesmos promptos dar-se-á trabalho na mesma fabrica assim como tambem para fazer em suas casas; o mestre é pessoa que tem duas casas neste ramo de negocio, as quaes foram fundadas em 1900 antiga casa do mestre, á r. General Camara 124, mod.

PRECISA-SE de bons cigarreiros para papel; na r. Marechal Floriano Peixoto 10 e 12.

PRECISA-SE de um caixeiro com bastante pratica de restaurante; informa-se na Avenida Mem de Sá 1, café.

PRECISA-SE de um lavador de pratos com pratica de casa de pasto; na r. do Hospicio 254.

PRECISA-SE de officiaes de sapateiro para concertos; na r. Goyaz 128, Encantado.

PRECISA-SE de acabadeiras de calças; na r. General Camara 298.

PRECISA-SE de um ajudante de forno com pratica; na r. dos Invalidos 30, padaria.

PRECISA-SE de officiaes cigarreiros que trabalhem bem á mão; na Avenida Central 144.

PRECISA-SE de uma perfeita corpinheira e de uma boa ajudante saieira; na r. da Carioca 21.

PRECISA-SE de um caixeiro de 13 a 14 annos; na r. General Camara 342, casa de bebidas.

PRECISA-SE de um aprendiz de marceneiro com pratica; na r. da Assembléa 21.

PRECISA-SE de um official de marceneiro para concertos e lustrar com pratica necessaria de moveis; na r. Senhor dos Passos 39.

PRECISA-SE de um rapaz com alguma pratica de vidraceiro; na r. da Lapa 86, loja.

PRECISA-SE de um ajudante de alfaiate; na r. [illegible] da Veiga 89.

PRECISA-SE de um caixeiro com pratica de casa de pasto; no l. de S. Francisco de Paula [illegible].

PRECISA-SE de um carregador de pasto; na r. de S. Francisco 20, padaria Hungria.

PRECISA-SE de um segundo trabalhador de masseira; na padaria das Palmeiras, á r. de S. Christovam 73, padaria.

PRECISA-SE de um pequeno para aprendiz sapateiro; na r. Frei Caneca 163.

PRECISA-SE de um rapaz para lavador de pratos e mais serviços, que traga attestado; na r. do Cattete 331, hotel.

PRECISA-SE de um pequeno de 12 a 14 annos, para casa de familia; na Avenida Mem de Sá 61.

PRECISA-SE de um copeiro para casa de pasto, com pratica; na r. da Misericordia 14.

PRECISA-SE de um pequeno para arear talheres com pratica; na r. Visconde de Itauna 104.

PRECISA-SE de um mocinho de 14 a 16 annos, para caixeiro; na r. da Quitanda 71.

PRECISA-SE de um pequeno para arear talheres; na r. Visconde de Maranguape 17, loja.

PRECISA-SE de um menino esperto até 12 annos, para casa de familia; na r. de S. Pedro 137, ant., primeiro andar.

PRECISA-SE de um rapazinho de 13 a 14 annos para serviços domesticos; na r. Therezinha 19, Santa Thereza.

PRECISA-SE de um pequeno para caixeiro de casa de pasto e mais serviços; na r. da Conceição 21.

PRECISA-SE de um pequeno para trabalhar em balcão; na r. de S. Christovam 307, ant., padaria.

PRECISA-SE de um trabalhador de masseira; na r. de São Christovam 307, padaria.

PRECISA-SE de um cafeteiro; na Avenida Central 8, Café Lloyd.

PRECISA-SE de um official de barbeiro; na r. da Quitanda 16.

PRECISA-SE de um aprendiz sapateiro com pratica de concertos; na r. Pedra do Sal 22.

PRECISA-SE de um carpinteiro que trabalhe em esquadria e de um pedreiro e um servente; na r. Theophilo Ottoni 136.

PRECISA-SE de um official de sapateiro para concertos e que saiba acabar; na r. Evaristo da Veiga 83.

PRECISA-SE de um pequeno para arear talheres, de 12 a 14 annos; na r. Senador Pompeu 180, mod., casa de pasto.

PRECISA-SE de um pequeno com pratica de casa de pasto; na r. dos Invalidos 114.

PRECISA-SE de um ajudante de calças sob medida; na r. da Costa 56.

PRECISA-SE de um official de barbeiro provisorio, paga-se bem; na r. Formosa 69, onde se trata das 8 horas em diante.

PRECISA-SE de homens, senhoras, rapazes e crianças, que desejem aprender a fazer cigarros á mão ou á machina; ensina-se gratuitamente, em dous ou tres dias ou nos que forem precisos, de dia ou de noite, até 9 horas e depois dos mesmos promptos dar-se-á fiança para qualquer casa de fumos, para facilitar os mesmos; visitem para reconhecer a verdade; é casa de familia séria; á r. Uruguayana 154, mod., sob.

PRECISA-SE de um lavador de pratos, com bastante pratica; r. Haddock Lobo 153.

PRECISA-SE de um rapaz de 12 a 15 annos, com pratica de botequim e que dê abono de sua conducta; r. Barão de São Felix 4.

PRECISA-SE de um official cigarreiro que tenha pratica; r. Marechal Floriano Peixoto 144.

PRECISA-SE de um carpinteiro; r. Presidente Barroso 4.

PRECISA-SE de um meio official barbeiro, para effectivo, que trabalhe bem e desembaraçado, não se faz questão de ordenado; r. Marquez de Pombal 41, pr. Onze de Junho.

PRECISA-SE de um cigarreiro para papel á mão, ou aprendiz; r. de Sacramento 92, sob.

PRECISA-SE de uma copeira; r. Evoneas 5, Botafogo.

PRECISA-SE de uma ama secca; r. da Constituição 4, loja.

PRECISA-SE de uma criada, para todo o serviço; r. Andrade Pertence 4.

PRECISA-SE de um pequeno com pratica de composição; na r. Sete de Setembro 163, Papelaria Ideal.

PRECISA-SE de um official de barbeiro habilitado e que trabalhe com perfeição; na r. Senhor dos Passos 216.

PRECISA-SE de um menino para serviços leves; na Avenida Mem de Sá 67, sob.

PRECISA-SE de um pequeno de 15 annos, com pratica de botequim, para servir fóra, chegado ha pouco de fóra; r. Nuncio 25.

PRECISA-SE de perfeitas corpinheiras e ajudantes de corpinhos; r. Senador Dantas 47, mod.

PRECISA-SE de um bom passador que seja alfaiate; na tinturaria S. Sebastião, r. Sete de Setembro 168.

PRECISA-SE de um caixeiro de 15 a 16 annos, com pratica de seccos e molhados, dando fiança idonea; r. Barão de Guaratiba 3.

PRECISA-SE de aprendizes de costureiras; r. do Cattete 35.

PRECISA-SE de um lavador de pratos; r. Barão de S. Gonçalo 9.

PRECISA-SE de um trabalhador de masseira; r. Chile 27, padaria.

PRECISA-SE de cigarreiro que trabalhe com machina de mão; r. Acre 10 e 12.

CASAS E COMMODOS

Centro, [illegible], Praia Formosa e Mangue.

ALUGA-SE a casa terrea da r. Frei Caneca 43.

ALUGA-SE uma boa sala de frente; r. Barão de S. Felix 136.

ALUGA-SE uma boa sala de frente, mobiliada, e mais um commodo com ou sem mobilia, ambos com entradas independentes, a casal sem filhos ou a rapaz solteiro; r. Silva Manuel 104, ant. 41.

ALUGA-SE uma sala de frente, em casa de familia, com direito a toda a casa, a casal; r. Visconde de Itaúna 315.

ALUGA-SE uma loja propria para qualquer negocio, casa para pequena familia nos fundos da mesma, agua, gaz, banheiro e tanque para lavar; r. Senador Pompeu 72 mod., informa-se no chalet 70.

ALUGAM-SE salas com alcovas a casaes sem filhos e a cavalheiros, em casa de familia séria, perto da Avenida, proximo ao centro; cartas neste escriptorio para M. M.

ALUGA-SE um commodo, em casa de um casal, a casal, com pensão; r. Theophilo Ottoni 133.

ALUGA-SE uma porta de armazem para officina ou qualquer negocio; r. Theophilo Ottoni 133.

ALUGA-SE um commodo a casal sem filhos; aluguel 30$; á r. Dr. Rego Barros 72.

ALUGA-SE uma pequena sala de frente para qualquer serviço durante o dia; r. S. Pedro 128, 2º and.

ALUGA-SE um commodo, em casa de familia, a um casal sem filhos; r. da Alfandega 282.

ALUGAM-SE um quarto e sala a moço solteiro ou casal sem filhos; r. General Pedra 10, avenida, casinha 2.

ALUGAM-SE, na r. do Jogo da Bola [illegible], as casinhas 3 e 5, nova casa; trata-se nas mesmas.

ALUGA-SE um bom salão de frente, proprio para sociedades; av. Passos 103.

ALUGA-SE um quarto; trata-se na r. Laura de Araujo 2, esq. da Visconde de Itaúna.

ALUGA-SE uma casa nova com dous quartos, duas salas e todas as commodidades para pequena familia; aluguel 110$; as chaves estão na r. D. Feliciana 179, açougue, e trata-se na r. da Assembléa 73.

ALUGA-SE uma boa sala de frente e um bom quarto, a casal ou moços solteiros; r. Barão de S. Felix 44, avenida S. Felix, casa 3.

ALUGA-SE a casa da rua Theophilo Ottoni 190; as chaves estão na carvoaria proxima; aluguel 120$; trata-se na r. Petropolis 11, Santa Thereza.

ALUGAM-SE grandes salas; r. Tobias Barreto 76.

ALUGA-SE um 2º andar á r. da Quitanda 123, mod., junto á casa Sucena; trata-se na loja.

ALUGA-SE uma espaçosa sala de frente; pr. Tiradentes 50.

ALUGA-SE uma boa sala de frente, a moços do commercio, em casa de familia; av. Mem de Sá 61.

ALUGA-SE um bom sobrado; r. Sete de Setembro 81; trata-se na loja.

ALUGA-SE uma sala de frente com ou sem mobilia; r. Gen. Camara 263, sob.

ALUGA-SE um commodo a pessoa só; preço em conta; trav. Santos Rodrigues 36 Estacio de Sá.

ALUGAM-SE uma esplendida sala de frente e alcova, proprias para consultorio; r. Sete de Setembro 174; trata-se na mesma.

ALUGAM-SE, a rapaz solteiro ou casal, em casa de familia, uma sala e quarto; r. Santos Rodrigues 152, Estacio de Sá.

ALUGA-SE, a dous moços ou casal sem filhos, um quarto independente; r. Lourenço de Albuquerque 71, ant. trav. da Mangueira; aluguel 35$000.

ALUGAM-SE commodos e um bom armazem; r. do Riachuelo 267.

ALUGA-SE uma porta larga para café-caneca ou outro negocio; av. Gomes Freire 123.

ALUGA-SE uma sala independente com tres janellas, a moços solteiros, por 60$; r. Areal 69.

ALUGA-SE o predio da r. do Rosario 81, completamente reformado; trata-se á r. Nova do Ouvidor 28, sob.

ALUGAM-SE dous esplendidos commodos mobiliados no excellente predio da r. do Riachuelo 82, esq. da av. Gomes Freire, com sacadas para duas ruas e linhas de bonds, a cavalheiros distinctos, em casa de todo o respeito.

ALUGAM-SE uma sala e um quarto a rapazes do commercio; r. Prainha 51.

ALUGA-SE uma boa sala de frente, assobradada; r. dos Arcos 82.

ALUGAM-SE esplendidos aposentos no palacete ajardinado da r. do Riachuelo 212; bonds de 100 réis a toda a hora.

ALUGA-SE um quarto mobiliado a uma senhora protegida por um cavalheiro; pr. da Republica 1, sob.

ALUGA-SE, a pessoas sérias, uma boa sala de frente com duas sacadas e entrada independente, em casa de familia; r. Senador Euzebio 105, junto á pr. Onze.

ALUGA-SE o sobrado em condições hygienicas da r. Senhor dos Passos 37; trata-se no 39, loja.

ALUGAM-SE, em casa de familia, dous commodos, por 25$ e 30$, a casal sem filhos; informa-se na r. America 22, 2º andar.

ALUGAM-SE dous commodos, á pr. da Republica 93 loja, a casal sem filhos ou uma senhora.

ALUGA-SE um bom commodo de frente, a casal ou senhor do commercio; r. da Carioca 34, sobr.

ALUGA-SE um bom commodo com janella, no centro da cidade, presta-se para casal ou moços solteiros; r. Conselheiro Saraiva 41.

ALUGA-SE um bom quarto para casal decente sem filhos ou a senhor respeitavel; á r. General Camara 343 ant. sobr.

ALUGA-SE um esplendido quarto com ou sem mobilia ou cozinha, a casal sem filhos; Avenida Mem de Sá 52.

ALUGAM-SE sala e dous quartos juntos ou separados, com direito a cozinha, bom banheiro, etc., bastante claros e arejados, para casal ou pequena familia sem crianças; aluguel modico; á pr. Tiradentes 59 sobr.

ALUGA-SE metade de uma casa com dous quartos e uma sala com direito a casa toda; r. do Costa 23.

ALUGA-SE um bom quarto a moços do commercio; tem um esplendido banheiro; r. Primeiro de Março 24, 2º andar.

ALUGA-SE uma casa com duas salas e tres quartos e bom quintal, na r. Laura de Araujo 182; as chaves estão na mesma rua 183, quitanda, e trata-se na r. Frei Caneca 274, Charutaria Dutra.

ALUGA-SE um commodo com janella para a r. Pinto de Azevedo 16, perto da r. Visconde de Itauna.

ALUGA-SE por 50$ boa saleta a pessoas decentes; na r. dos Invalidos 155, sob.

ALUGA-SE em casa de familia uma linda sala ricamente mobiliada e um quarto, a casal sem filhos; r. General Caldwell 181, sobrado.

ALUGAM-SE uma sala e uma alcova a moços, propria para officina ou casal sem filhos; na r. General Camara 292, mod.

ALUGA-SE em casa de pequena familia, portugueza, sem crianças, sala e quarto ou quarto só, cozinha, quintal e chuveiro, a casal sem filhos; na r. D. Laura de Araujo 114, proximo á Avenida Salvador de Sá.

ALUGA-SE um commodo em casa de familia a um casal que não tenha filhos; r. Senador Pompeu 7, loja.

ALUGA-SE um commodo a casal ou a duas senhoras que trabalhem fóra; para ver e tratar na r. Visconde de Sapucahy 31, moderno.

ALUGA-SE um bom commodo a um casal sem filhos; na r. Camerino 70, mod.

ALUGA-SE uma boa casa para familia com tres quartos, duas salas, gaz, porão e quintal; na r. Laurindo Rabello 24, perto do Estacio de Sá; as chaves estão no 24 A, onde se trata.

ALUGAM-SE uma sala e quarto junto ou separado, frente de rua, predio novo; na r. da Saude 193.

ALUGA-SE o excellente sobrado da r. Machado Coelho 130, e trata-se no mesmo.

ALUGAM-SE uma sala e quarto; r. Frei Caneca 278.

ALUGA-SE uma sala com sacada para a r. dos Ourives, esquina da Acre, sob.

ALUGA-SE em casa de familia de todo o respeito uma sala de frente a casal sem filhos; na r. Senador Pompeu 189.

ALUGAM-SE duas salas de frente, mobiliadas, a pessoas decentes e bem comportamento; r. Senador Euzebio 202, mod., sobrado.

ALUGA-SE uma sala de frente com sacadas e janellas, a casal ou solteiros; bond de 100 réis á porta; na r. Silva Manuel 132.

ALUGA-SE um lindo sobrado reconstruido na r. Senador Pompeu 201, mod., perto da Central; trata-se em baixo.

ALUGA-SE um bom commodo com janella, a [illegible]; na r. Senador Pompeu [illegible] mod.

ALUGA-SE um esplendido armazem; na r. Frei Caneca 46; as chaves estão no sobrado e trata-se na r. Gonçalves Dias 79, loja de fazendas.

ALUGA-SE o primeiro andar do predio da r. General Camara 238; trata-se no 240, 2º andar.

ALUGA-SE o bom sobrado da r. Senador Pompeu 134, mod., com tres bons quartos, duas boas salas, saleta, cozinha e bom terraço; para ver no mesmo e tratar na mesma r. 47, padaria.

ALUGA-SE um sobrado, com bons commodos bem arejados; na r. dos Arcos 29.

ALUGA-SE um bom armazem para qualquer negocio; na r. dos Arcos 29.

ALUGA-SE um quarto em casa de familia, a uma ou duas senhoras; na r. Senador Dantas 40, ant. 34.

ALUGAM-SE bons commodos a moços solteiros; na r. dos Invalidos 134, mod.

ALUGA-SE o primeiro andar do predio da r. da Alfandega 41, mod., com duas salas, sala quartos, despensa, cozinha e terraço; tem gaz; trata-se no armazem.

ALUGAM-SE em casa de familia, duas alcovas e duas salas de frente, sendo independentes e com direito á cozinha, quintal e banheiro, a casaes sem filhos ou moços solteiros; na r. do Hospicio 15 mod.

ALUGA-SE uma excellente sala de frente, independente, forrada e pintada de novo, para escriptorio ou consultorio; na r. da Carioca 68.

ALUGA-SE uma sala mobiliada, em casa de familia, só a casal decente ou pessoas de tratamento, tendo todas as commodidades, lindo banheiro, pateo e todo o conforto, logar muito saudavel e limpo; r. Riachuelo 213, mod.

ALUGAM-SE um quarto e uma sala de frente, tendo serventia na cozinha e quintal, a um casal sem filhos ou a um senhor só, em casa de outro casal sem filhos; na r. Frei Caneca 306, mod.

ALUGA-SE á r. da Quitanda 97 sobr. dous excellentes commodos para residencia ou escriptorio, onde tambem fornece-se pensão.

ALUGA-SE um commodo em casa de familia a senhoras só; na ladeira do Senado 16.

ALUGA-SE uma casa; na r. Nova do Alcantara 136; as chaves estão no mesmo predio.

ALUGA-SE o sobrado da r. General Pedra 4, tendo commodos para familia; trata-se na pharmacia junto.

ALUGA-SE o primeiro andar do predio da r. de D. Manuel 32; as chaves estão na t. do Paço 26, primeiro andar, onde se trata.

ALUGA-SE um commodo, com ou sem mobilia, a moços solteiros; na r. Silva Manuel 109.

ALUGA-SE em casa de familia séria uma boa sala mobiliada a um moço do commercio ou senhor de tratamento; r. Silva Manuel 108.

ALUGA-SE um bom commodo com janellas a casal sem filhos ou a costureiras; é casa de respeito; na r. Senador Dantas 73, sob.

ALUGAM-SE os sobrados da r. Jorge 39, mod.; trata-se na r. da Alfandega 261; trata-se no mesmo, onde estão as chaves.

ALUGA-SE a loja da r. Senhor dos Passos 105 mod.; trata-se na r. da Alfandega 261, onde as chaves estão.

ALUGA-SE a loja da r. General Camara 258, mod.; as chaves na r. da Alfandega 261, onde se trata.

ALUGAM-SE a loja e o sobrado da r. Senhor dos Passos 40 mod.; as chaves estão na r. da Alfandega 261, tratar no mesmo.

ALUGAM-SE em casa de familia uma sala e quarto a casal decente; r. S. Pedro 114, 2º andar.

ALUGA-SE um confortavel quarto a pessoa séria em casa de um casal sem filhos; Avenida Gomes Freire 43, com pensão.

ALUGA-SE parte do 1º andar da r. da Carioca 22, preço 200$ mensaes.

ALUGA-SE em casa de familia uma casa bastante clara, com direito a toda a casa; r. dos Invalidos 184, mod.

ALUGA-SE o predio da r. Commendador Leonardo 52, Maritima, proprio para pequena familia; as chaves estão por favor na casa junto n. 50.

ALUGA-SE o lindo sobrado da r. do Rezende 88, com quatro quartos e todos pintados de novo; as chaves no armazem em baixo.

ALUGAM-SE uma sala e quarto no palacete da r. do Riachuelo 416, a homem do commercio ou a um casal decente.

ALUGA-SE um commodo a casal sem filhos em casa de outro; na r. Laura de Araujo 35.

ALUGA-SE a casa da r. Formosa 49; as chaves no 37, com tres quartos e duas salas; trata-se na r. da Constituição 68.

ALUGA-SE uma casa para familia, na lad. do Castello 18; trata-se na r. do Carmo 22, sob.

ALUGA-SE uma sala em casa de familia, a pessoa séria; r. do Rezende 73, mod.

ALUGAM-SE quartos mobiliados ou sem mobilia; r. Riachuelo 54, mod.

ALUGAM-SE bons commodos com pensão, a dous casaes sérios, em casa de familia, habitação esplendida, boa cozinha e convivencia geral; r. Visconde de Inhaúma 66, sob.

ALUGA-SE o sobrado da r. Senador Pompeu 192.

ALUGA-SE um bom sobrado com boas accommodações para familia; r. do Hospicio 47.

ALUGAM-SE um bom quarto e um bom sotão a um casal sem filhos ou a moços solteiros; r. da Alfandega 278.

ALUGA-SE um bom commodo, em casa de familia, a moços ou casal; pr. da Republica 99.

ALUGA-SE uma boa sala de frente e dous quartos, juntos ou separados, para familia, com direito a cozinha; na r. Santo Christo 67.

ALUGA-SE uma grande sala, com tres sacadas de frente; na r. Silva Manuel 133.

ALUGA-SE um quarto; na r. Silva Manuel 133, bondes electricos de 100 réis á porta.

ALUGA-SE uma casa com bons commodos para familia, preço 125$; r. Viscondessa de Pirassinunga 32, mod. Cidade Nova.

ALUGA-SE um bom commodo com serventia na casa; L. do Barroso 147, mod.

ALUGAM-SE quartos mobiliados para moços a 3$, 4$ e 5$ por dia; r. Senador Euzebio 38.

ALUGAM-SE uma sala e um quarto a casal sem filhos ou moços solteiros; r. D. Felicidade 18, Cidade Nova.

ALUGA-SE em casa de familia um pequeno quarto claro, com janella e entrada independente; r. Faria 34.

ALUGA-SE um bom armazem, proprio para qualquer negocio limpo; r. S. José 67, trata-se á r. da Carioca 38, loja.

ALUGA-SE por 40$ um bom quarto, com janella, em casa de familia; pr. Quinze de Novembro 4, 2º andar, esquina da r. do Mercado.

ALUGAM-SE dous quartos, um por 40$ e outro por 25$; r. Visconde de Itauna 77, ant. sob.

ALUGA-SE por 60$ um commodo independente, com terraço; r. da Saude 261, as chaves na r. de Santo Christo 273.

ALUGA-SE um commodo a moços solteiros; r. Senhor dos Passos 4, 2º andar.

ALUGA-SE uma linda sala independente e com serventia em toda a casa, a casal de respeito; r. Maurity 5, ant. r. do Porto, proximo ao Gaz.

ALUGA-SE uma pequena loja para qualquer negocio; na r. [illegible], esquina da r. dos Andradas.

ALUGA-SE uma boa sala e um quarto, juntos ou separados; r. Barão de S. Felix 37.

ALUGA-SE um sobrado com duas salas, um quarto e uma área; r. do Rezende 145, trata-se na mesma.

ALUGA-SE um commodo em casa de familia a um casal sem filhos ou a uma senhora só; r. Luiz de Camões 63, sob.

ALUGA-SE uma bonita sala independente a pessoa do commercio; r. Riachuelo 232.

ALUGAM-SE bons commodos a casaes sem filhos ou a moços solteiros; r. Barão de S. Felix 194.

ALUGAM-SE uma sala mobiliada e gabinete a um casal de tratamento, com direito a toda a casa, por 160$; trata-se na Avenida Mem de Sá 47, tinturaria.

ALUGA-SE um commodo com direito a sala de jantar, cozinha e quintal, por 60$; trata-se na Avenida Mem de Sá 47, tinturaria.

ALUGA-SE uma boa sala de frente para familia, tendo todas as commodidades necessarias na r. Muratori 18, perto do Riachuelo.

ALUGA-SE um quarto para moços solteiros; na r. de São Pedro 164, mod., primeiro andar.

ALUGA-SE um bom commodo em casa de um casal sem filhos a outro nas mesmas condições; na r. Theophilo Ottoni 169, mod.

ALUGA-SE um quarto por 30$ a moços solteiros; na r. Silva Manuel 120.

ALUGA-SE o trapiche da r. da Gamboa 34, as chaves estão no 26 onde se dão as informações.

ALUGA-SE uma salasinha de frente com sacada, em casa de familia, para dous moços ou um senhor de tratamento; póde ser com ou sem mobilia; r. do Rezende 157 mod.

ALUGAM-SE dous aposentos a senhores do commercio, casa de todo o respeito e que não tem mais inquilinos; r. dos Invalidos n. 89.

ALUGA-SE a casa da r. Dr. Rodrigo dos Santos 73, tem gaz, duas salas, dous quartos, saleta, cozinha e quintal; trata-se na r. Santa Luzia 81.

ALUGAM-SE dous bons quartos com luz electrica e muito conforto de 50$ a 60$; a cavalheiro respeitaveis; r. da Constituição 55, sob.

ALUGAM-SE bons escriptorios a 35$ e 40$ por mez; na r. da Alfandega 133, sob., perto da r. da Uruguayana.

ALUGA-SE perto da r. Treze de Maio em casa de familia um bom sotam, bastante espaçoso, proprio para fabrica de cigarros, officina de engommados ou outra industria; trata-se no Café Amorim, b. das Cancellas.

ALUGAM-SE commodos excellentemente mobiliados; preços modicos; r. do Rezende 89, moderno.

ALUGA-SE uma boa sala a rapaz do commercio ou a casal sem filhos; na r. das Marrecas 11, em casa de familia.

ALUGA-SE a casa 17 da rua Dr. Mesquita Junior, tem duas salas, dous quartos, area, cozinha, gaz, tanque e chuveiro; a chave está por favor no 19; trata-se na r. Visconde de Itauna 101.

ALUGAM-SE os esplendidos sobrados da r. do Lavradio 38; a casa acha-se aberta diariamente ás 9 horas da manhã; trata-se na r. da Candelaria 22 loja.

ALUGA-SE á familia, muito em conta, uma boa e espaçosa sala de frente, com todas as commodidades; na r. Silva Manuel 116.

ALUGAM-SE magnificos commodos e salas de frente, muito em conta, a pessoas sérias; na r. Evaristo da Veiga 130.

ALUGAM-SE sala e quarto de frente, juntos ou separados; r. Livramento 98 sobr.

ALUGA-SE por 65$ uma sala de frente a moços solteiros, em casa de familia; r. Espirito Santo 20, predio novo.

ALUGA-SE um commodo com duas janellas para a rua, em sobrado, casa de familia; para ver á r. Camerino 123, esquina da r. da Prainha; trata-se no Armazem Periquito.

ALUGA-SE em casa de familia um quarto, a uma ou duas senhoras que trabalhem fóra; á r. Sant'Anna 33.

ALUGA-SE um grande quarto a um casal ou moços solteiros; r. Senador Euzebio 76 mod. sobr.

ALUGA-SE um bom commodo com cozinha, quintal, tanque, agua, etc.; r. S. Carlos 34, em baixo. Estacio.

ALUGA-SE um bom sobrado que serve para duas familias, por 230$; á r. dos Ourives 134, esquina da r. Theophilo Ottoni.

ALUGA-SE um bom quarto mobiliado, em casa de familia de todo o respeito, a cavalheiros do commercio; r. Silva Manuel 112, com bonds á porta.

ALUGA-SE um quarto a casal sem filhos ou a senhora só, com commodidades para banhos de mar; b. do Moura 13, perto do Novo Mercado.

ALUGA-SE o 2º andar do predio novo da rua da Misericordia 2, com duas boas salas e seis quartos; as chaves estão na loja, onde se trata.

ALUGA-SE, por 70$, um bom quarto com duas janellas de frente, para senhores de tratamento; r. Senador Dantas 59, esq. da r. Evaristo da Veiga.

ALUGA-SE um commodo de frente; r. Frei Caneca 346, moderno.

ALUGA-SE em casa de familia a moços do commercio, um bom quarto com janella e bom chuveiro, no predio novo da r. de S. José 48, sob.

ALUGA-SE um commodo a dous rapazes solteiros, em casa de familia; r. da Prainha 35, mod., sobrado.

ALUGA-SE uma sala de frente a casal sem filhos ou a moços do commercio, com quintal e toda a commodidade; r. dos Invalidos 171, sob.

ALUGA-SE uma sala mobiliada com ou sem pensão; r. Luiz de Camões 55, em frente ao Instituto de Musica.

ALUGA-SE uma sala e um quarto de frente; r. Tobias Barreto 45.

ALUGA-SE por 140$ a casa da r. S. Martinho; as chaves no armazem em frente e trata-se na r. do Sacramento 34.

ALUGA-SE uma sala e quarto a casal sem filhos; r. Gomes Carneiro 105, loja.

ALUGA-SE um quarto em casa de familia a pessoa só, ou a casal sem filhos; r. Senhor dos Passos 151.

ALUGA-SE um gabinete para medico ou dentista; r. da Carioca 41, 1º andar.

ALUGA-SE um esplendido quarto a rapazes do commercio; Avenida Mem de Sá 51.

ALUGA-SE um bom commodo, em casa de familia; ladeira do Castro 56.

ALUGAM-SE em casa de familia de respeito excellentes commodos a pessoas sérias; r. do Riachuelo 430, sob., esquina da de Frei Caneca.

ALUGAM-SE a pessoas sérias, bons e arejados aposentos, com ou sem pensão; na r. do Riachuelo 156.

ALUGA-SE uma sala de frente e um quarto a moços decentes ou a casal sem filhos; no b. da Carioca 36.

ALUGAM-SE commodos todos com janella e muito barato de bons commodidades em casa de familia; r. do Senado 285, ant.

ALUGA-SE uma sala e quarto de frente; no b. do Fidalga 14, com direito a cozinha, area e dous banheiros.

ALUGA-SE um 2º andar, na r. Clapp; as chaves estão na mesma r. 9, 1º andar, onde se trata.

ALUGA-SE uma sala e quarto de frente em casa de familia, para casal, escriptorio ou rapazes, podendo ser com pensão; r. Marechal Floriano Peixoto 42, 1º andar.

ALUGAM-SE em um sotam [illegible] quarto e uma sala tudo [illegible] e independente, em casa de familia; na r. da Harmonia [illegible], sob.

ALUGA-SE metade de um escriptorio installado na loja do predio da r. do Ouvidor 134, mod., por [illegible], inclusive limpeza, etc.

ALUGAM-SE dous esplendidos quartos independentes para escriptorios, casal sem filhos ou rapazes do commercio, de tratamento; na r. da Carioca 60, primeiro andar.

ALUGA-SE uma sala de frente; na r. dos Andradas 37.

ALUGA-SE a pessoas de trabalho um bom commodo; na r. do Riachuelo 156.

ALUGA-SE um quarto a uma senhora; na r. Colina 83.

ALUGA-SE um bom quarto com ou sem pensão em casa de familia; na r. Francisco Muratori 36.

ALUGAM-SE uma sala de frente e uma alcova, a rapazes solteiros ou a casal sem filhos; na r. General Caldwell 74, sob.

ALUGAM-SE em casa de familia uma sala e uma alcova, a um casal; na r. General Camara 252, loja.

ALUGA-SE um magnifico escriptorio, proprio para advogado ou medico; na r. S. Francisco de Paula 26; trata-se no mesmo.

ALUGA-SE por 25$ uma [illegible] para serviços leves em casa de familia; na r. General Camara 124, sob., fundos.

ALUGA-SE um commodo, com pensão esplendido, assoalhado e uma cozinha em avenida; trata-se na r. Viscondessa de Pirassinunga 57.

ALUGA-SE um quarto de frente em casa de familia, a um ou dous moços sérios; r. Visconde de Itauna 12, sob.

ALUGA-SE uma casa com tres quartos, duas salas, area, cozinha e quintal; na ladeira do Barroso 48; trata-se no 47 ou na r. Sete de Setembro 67, loja de ferragens.

ALUGA-SE uma sala com pensão, a casal ou pessoas sérias, em casa de familia; na r. Riachuelo 155.

ALUGA-SE um bom quarto com gaz, a dous moços solteiros decentes ou casal sem filhos; na r. do Rezende 127 mod.

ALUGA-SE uma loja para morada na r. dos Andradas 159, com duas salas, tres quartos, cozinha, quintal, gaz, etc; proximo á r. da Prainha.

ALUGA-SE uma sala de frente em casa de familia, para escriptorio ou modista; na r. Sete de Setembro 215 sob.

ALUGA-SE um commodo de frente a casal sem filhos; na r. Pedro Americo 56.

ALUGA-SE um sobrado; r. General Camara 395, mod., trata-se na loja.

ALUGA-SE um commodo, em casa de familia, a pessoa do commercio; r. dos Invalidos 128, sobrado.

ALUGA-SE uma sala independente em casa de familia a moços solteiros ou para officina; Avenida Passos 93, sobrado.

ALUGA-SE uma grande sala de frente e dous grandes quartos, com janella, com commodidades para familia, aluguel 90$; r. General Camara 139, 1º andar, mod.

ALUGA-SE por 150$ para deposito ou officina um grande armazem; r. do Cotovello 61, moderno.

ALUGA-SE um commodo por 40$ para moços solteiros ou casal sem filhos; r. Marechal Floriano Peixoto 224, sob.

ALUGA-SE um sobrado com duas salas, dous quartos, cozinha, terraço e tanque, em muito boas condições hygienicas; trata-se com o Sr. Gomes, á r. Evaristo da Veiga 71, mod.

ALUGAM-SE esplendidos commodos a moços solteiros e casaes, com direito á cozinha e quintal; r. do Riachuelo 303.

ALUGA-SE uma sala de frente para escriptorio, consultorio ou casal sem filhos que não cozinhe nem lave, com ou sem mobilia; r. Larga de S. Joaquim 129, sob., 1º andar.

ALUGA-SE uma boa casa, com dous quartos, duas salas, pintada de novo, aluguel 150$; r. de Santo Christo 97, mod.

ALUGA-SE uma sala de frente com bons gabinetes, muito claros; r. da Quitanda 24, mod.

ALUGA-SE um quarto com janella a rapazes solteiros; r. Frei Caneca 257.

ALUGA-SE um commodo a um casal, com serventia em toda a casa; r. Frei Caneca 416.

ALUGA-SE uma boa sala e quarto com direito a cozinha e terraço, a casal sem filhos; r. da Alfandega 95, novo, 1º andar.

ALUGA-SE um bom commodo para casal ou moços solteiros em casa de familia; r. Theophilo Ottoni 139, sob.

ALUGA-SE um commodo por 45$; r. da Misericordia 64, moderno.

ALUGA-SE um quarto a casal sem filhos ou a uma senhora só, em casa de familia; na r. do Rezende 9, mod.

ALUGA-SE por 25$ um quarto com janella e entrada independente, em casa de familia; quer-se uma senhora ou um ou dous rapazes, nas mesmas condições; na r. de S. Carlos 56, primeiro andar, não tem ladeira.

ALUGA-SE um bom quarto para um casal sem filhos ou moços do commercio; na r. de S. Bento 11.

ALUGA-SE um commodo para casal; na r. de S. Pedro 145 mod.

ALUGA-SE a casa da r. João Cardoso 55, mod., p. Formosa, com duas salas, dous quartos, cozinha, banheiro e bom quintal; as chaves estão no 58 e para tratar na r. de S. José 9.

ALUGA-SE um commodo para casal ou moços solteiros; r. General Pedra 72.

ALUGA-SE uma pequena casa com dous quartos, uma sala, etc. por 60$, 15 minutos da r. do Riachuelo; trata-se na r. do Hospicio 153, com o Sr. Pelagio.

ALUGA-SE uma esplendida sala de frente com ou sem mobilia, e um quarto com janella, a casal e rapazes no predio novo da r. Evaristo da Veiga 147, mod., ao voltar da Avenida Mem de Sá.

ALUGA-SE em frente ao mar, por tres mezes, uma casa nova, mobiliada, cujo preço é de 190$ mensaes adiantados com carta de fiança; trata-se na r. de S. Pedro 120, 1º das 3 ás 5 horas da tarde.

ALUGA-SE a rapazes ou casal que trabalhe fóra, duas boas salas em um magnifico porão, tendo gaz e banheiro; r. Francisco Muratori 26.

ALUGA-SE um bom commodo, para casal ou moços solteiros; r. de Santo Christo 247.

ALUGA-SE o sobrado da r. Frei Caneca 185, mod., tendo quatro quartos e duas salas e todas as commodidades, preço 220$; a chave na loja e trata-se na r. Vinte e Quatro de Maio 841, Engenho Novo.

ALUGA-SE em casa de familia uma sala a senhores sérios e um quarto por 25$; r. do Riachuelo 286.

ALUGAM-SE quartos a moços solteiros, r. do Hospicio 178.

ALUGA-SE um armazem com duas portas largas; r. da Prainha 54, proximo á r. da Conceição.

ALUGA-SE um bom commodo, em casa de familia para moço ou moço solteiro; r. Visconde do Rio Branco 19, sob.

ALUGA-SE um bom quarto de frente, mobiliado a moços do commercio; r. do Riachuelo 37, novo.

ALUGA-SE o sobrado da r. Senador Euzebio 127, pintado e forrado de novo; a chave está na loja; trata-se na pr. General Osorio 6, 1. do Capim.

ALUGAM-SE commodos para moços solteiros na r. da Alfandega 124 mod., proximo á r. Uruguayana.

ALUGA-SE o predio novo da pr. do Governador 8, com loja para negocio e 1º e 2º andares, independentes para familia, podendo ver a qualquer hora e trata-se no Café Papagaio á r. Gonçalves Dias 44.

ALUGA-SE um quarto a casal sem filhos ou a rapazes; na r. da Alfandega 269.

ALUGA-SE uma sala de frente a moços solteiros; na r. da Misericordia 49, 1º andar.

ALUGA-SE uma casinha com dous quartos e uma sala; na r. de Santos Rodrigues 117.

ALUGA-SE por 90$ uma boa casa com magnificas accommodações para pequena familia, dando-se preferencia a casal sem filhos; informa-se na Avenida Salvador de Sá 14, com o Sr. Leite.

ALUGAM-SE uma sala e uma alcova de frente para um casal, em casa de familia; na r. do Lavradio 108.

ALUGA-SE o pequeno armazem do predio 3 da r. da Relação, proprio para officina ou deposito, tem morada para um casal; trata-se na r. Gomes Freire 6, açougue.

ALUGA-SE um quarto mobiliado e com gaz, em casa de familia por 55$ a um casal sem filhos ou a moços do commercio; na r. Silva Manuel 147, bonds de 100 réis.

ALUGA-SE em casa de familia um quarto, mobiliado por 30$, a moço do commercio; na r. Silva Manuel 147.

ALUGA-SE uma boa e nova casa, na r. Nery Pinheiro 3, as chaves estão no 5 e trata-se na r. Itapiru' 27.

ALUGA-SE um esplendido sobrado no centro da cidade com optimas commodidades para familia de tratamento; informa-se na r. General Camara 134, mod.

ALUGAM-SE bons quartos para moços e casaes sem filhos; r. Barão de S. Felix 48. Nesta casa ha muito respeito.

ALUGAM-SE duas rotulas; na r. General Camara 178, mod.; trata-se na r. Camerino 1.

ALUGA-SE um quarto a pessoa séria; r. S. Pedro 191.

ALUGA-SE uma casa com 2 salas, 3 quartos, cozinha, latrina e quintal, nas melhores condições hygienicas, e de onde se gosa bello panorama da cidade e do mar; é distante cinco minutos das linhas que passam no Mangue; r. Monte Alverne 2; trata-se com Paulino Silva, r. Sete de Setembro 151.

ALUGA-SE um commodo a uma senhora, em casa de um casal sem filhos; r. da Alfandega id. 2º.

ALUGAM-SE boas casas com 2 quartos, duas salas e cozinha, na av. Santa Cruz, r. Senado 283; trata-se na mesma.

ALUGAM-SE duas salas independentes; cada uma serve para um casal sem filhos, em casa de familia; r. S. José 25, 2º and.

ALUGA-SE um commodo com pensão, em casa de familia, para casal ou dous moços solteiros; r. Uruguayana 7, 2º andar.

ALUGA-SE o sobrado da r. da Carioca 28; trata-se na loja.

ALUGA-SE um sobrado novo; r. da Alfandega 290.

ALUGA-SE um predio completamente novo; r. Livramento 74.

ALUGA-SE um quarto com janella, a moços ou casal, com ou sem mobilia; dá para tres moços; r. Riachuelo 20.

ALUGAM-SE um quarto e uma sala de frente de rua, a casal sem filhos ou duas senhoras; r. Santos Rodrigues 165.

ALUGA-SE — Um casal sem filhos aluga uma sala de frente e um quarto ou metade do sobrado, r. do Sacramento 92, sob. preço commodo.

ALUGA-SE um bom quarto a pessoa só, preço em conta; r. Santos Rodrigues 26. Estacio de Sá.

ALUGA-SE um quarto e uma sala a um casal, com ou sem pensão; na pr. da Republica 61; trata-se na r. Visconde do Rio Branco 25, com Azevedo.

ALUGAM-SE bons quartos para moços solteiros; r. do Riachuelo 366, sob.

ALUGAM-SE salas e quartos, r. do Livramento 77 e Barão de S. Felix 87.

ALUGA-SE uma boa sala de frente, com ou sem pensão; na Avenida Gomes Freire 22, sobrado.

ALUGA-SE um quarto a rapazes solteiros, em casa de familia, entrada independente; trav. Francisco Muratori 16.

ALUGA-SE uma casa na r. de S. Diogo 9, pintada e forrada; a chave está no 16; trata-se na r. Costa Guimarães 29. Retiro da America. S. Christovam.

ALUGA-SE o sobrado da r. Theophilo Ottoni 65, com tres quartos e duas salas; póde ser visto das 2 horas da tarde em diante; trata-se na r. do Rosario n. 131.

ALUGA-SE para familia o sobrado da r. dos Andradas 77, novo.

ALUGA-SE um bom commodo, em casa de familia a rapazes do commercio; r. do Rezende 198.

ALUGA-SE uma casa, tendo duas salas, dous quartos, cozinha e boa area; r. Machado Coelho 14, a chave está no 12, onde se informa.

ALUGAM-SE duas salas com muita luz, proprias para escriptorio; r. Julio Cesar 63, mod.

ALUGA-SE um quarto em casa de familia a moços solteiros; r. da Quitanda 52.

ALUGA-SE um quarto a casal sem filhos, em casa de familia; r. Estacio de Sá 72.

ALUGA-SE um excellente commodo a um casal sério por preço modico; r. Formosa 152, em casa de familia.

ALUGA-SE um superior quarto a moço solteiro; r. Marechal Floriano Peixoto 27, trata-se na Casa Paladino.

ALUGA-SE uma casinha com dous quartos, uma sala e cozinha, e quintal, etc.; aluguel 50$, não é estalagem; r. da Gambôa 29.

ALUGA-SE um quarto; na r. Barros 171, mod.

ALUGAM-SE bons quartos com mobilia e pensão, para moças e casaes sem filhos; Avenida Mem de Sá 30.

ALUGA-SE uma sala e alcova, com quintal, por 60$; r. Torres Gomes 5. Cidade Nova.

ALUGA-SE um bom quarto, em casa de um casal; r. dos Invalidos 55, 2º andar, por 35$000.

ALUGA-SE uma boa sala com dous quartos; r. Barão de São Felix 126.

VENDE-SE um correr de quatro predios com frente de cantaria, perto do Estacio de Sá, está rendendo 496$; trata-se com o proprietario á r. Paulino Fernandes 28, até ás 9 horas da manhã e desta hora em diante á r. Santa Luzia 81.

VENDE-SE uma quitanda; r. Formosa 25, tendo commodos para familia, aluguel barato.

VENDE-SE o bom predio da r. Brito Teixeira 5, com fundos para a r. Carlos Gomes; as chaves estão na mesma e trata-se na r. do Ouvidor 149 A, ant.

VENDE-SE uma casa com bastante terreno arvorisado de fructas; trata-se na mesma, á r. Conselheiro João Cardoso 27, ant. 7, morro do Pinto, subida pela p. Formosa.

PRECISA-SE de uma sala de frente e alcova, para officina de empalhador, frente ou fundos; trata-se na r. Senador Pompeu 178, aluguel 50$000; no centro da cidade.

PRECISA-SE, para um casal estrangeiro, de uma sala espaçosa, em casa de familia de todo o respeito, com ou sem pensão, e que não seja distante do centro da cidade; prefere-se casa com jardim; trata-se na escriptorio da Fabrica Nacional de Vidros, á pr. Tiradentes 31.

TRASPASSA-SE pela quantia de 2:500$ uma casa de bebidas, em bom ponto de muito futuro, no centro da cidade; para mais informações por especial favor no Armazem Colombo, 1, do Estacio de Sá, com o Sr. Girão.

TRASPASSA-SE um botequim, com contrato, faz bom negocio, offerecendo vantagens ao comprador; r. do Lavradio 49.

TRASPASSA-SE uma importante casa de commodos, a qual dá bom rendimento; o motivo se dirá ao pretendente; informa-se com o Sr. José, á r. das Marrecas 42.

TRASPASA-SE uma charutaria; r. dos Invalidos 100.

TRASPASSA-SE uma casa de botequim, com cinco bilhares; aluguel barato e com contrato; r. do Hospicio 179.

TRASPASSA-SE um deposito de leite, vendendo 300 litros por dia; dá um bom resultado, como verá o pretendente e é de pouco capital; o motivo é o ter um socio de retirar-se para a Europa, para tratar de negocios de familia, com urgencia; informa-se por favor á av. Mem de Sá 130, proximo á r. dos Invalidos.

TRASPASSA-SE uma casa de pasto bem afreguezada, com contrato por cinco annos; informa-se, por favor, com o Sr. Santos Magalhães, á r. do Mercado 17.

TRASPASSA-SE uma casa de pasto fazendo bom negocio; o motivo se dirá ao pretendente, para informações na r. da Alfandega 208, mod. com o Sr. Costa.

TRASPASSA-SE uma casa de bilhares e bebidas, fazendo bom negocio em ponto magnifico, perto de um populoso jardim; essa estabelecida ha 15 annos; presta-se para adicionar negocio de botequim, tem morada para familia, pagando diminuto aluguel; depende de pouco capital; o motivo é o dono ter outros negocios e não poder estar á testa; informações á r. D. Manuel 16, mod., negocio decidido.

TRASPASSA-SE uma porta de fructas, em um dous melhores pontos da cidade; informa-se na Avenida Central 91.

TRASPASSA-SE uma quitanda com licença; na r. da Alfandega 334.

TRASPASSA-SE uma leiteria de leite de Minas, muito barato e faz bom negocio; na r. do Hospicio 297.

TRASPASSA-SE uma loja de calçado no centro da cidade, logar de muito futuro, o motivo é ter o dono de retirar-se para a Europa; informa-se na r. Luiz de Camões 55, botequim.

TRASPASSA-SE uma boa loja de barbeiro fazendo bom negocio, com esplendidos commodos para familia e pagando diminuto aluguel; informa-se na r. de Santo Christo 313, p. Formosa.

TRASPASSA-SE uma porta de sapateiro muito bem montada e bem afreguezada, ou admitte-se um socio com a quantia de 150$; na r. do Lavradio 181.

TRASPASSA-SE uma casa com armações; trata-se na r. dos Arcos 63, loja de fazendas.

TRASPASSA-SE uma quitanda e carvoaria, muito em conta, fazendo bom negocio; r. Senhor de Mattosinhos 88.

Lapa, Cattete, Laranjeiras, Botafogo e Gavea

ALUGAM-SE bons commodos; na r. Dous de Dezembro; para tratar na mesma rua 148.

ALUGA-SE uma boa sala de frente a um casal sem filhos ou senhora só; r. Buarque de Macedo 20.

ALUGA-SE um bom commodo com todas as commodidades, em casa de familia de tratamento; á r. Carvalho de Sá 66, mod. Cattete.

ALUGA-SE, em casa de familia de tratamento, a casal ou pequena familia sem crianças, o pavimento superior de um predio á r. Bambina (Botafogo); informa-se á mesma r. Pharmacia Eiras.

ALUGA-SE uma sala mobiliada a um senhor de tratamento; na r. Joaquim Silva 63. Lapa.

ALUGA-SE a sete minutos da estação de Ipanema uma pequena habitação com grande jardim e dependencias, propria para casal que queira tomar banhos de mar. O proprietario entra tambem em accordo com o inquilino para as bemfeitorias que este julgar fazer, em deducção dos alugueis, para ver á r. Vinte e Oito de Agosto 159; a chave está no 149 e trata-se com o Sr. Adriano, r. Primeiro de Março 31, 2º andar.

ALUGA-SE no Cattete a pessoa decente um quarto de frente com todas as commodidades, em casa de todo o socego; trata-se na r. da Quitanda 160, 1º andar, das 2 ás 5 da tarde.

ALUGA-SE em casa de pequena familia um commodo a uma senhora só ou casal sem filhos; r. Dr. Corrêa Dutra 74, loja.

ALUGA-SE um commodo; na r. S. João Baptista 105.

ALUGA-SE um commodo a rapazes de tratamento; na r. Joaquim Silva 53. Lapa.

ALUGAM-SE em casa de familia uma sala de frente e um quarto a duas senhoras; r. Moraes e Valle 23. Lapa.

ALUGAM-SE commodos baratos na r. Cassiano 47. Gloria.

ALUGAM-SE quartos nobres a cavalheiros ou pessoas recommendaveis, com ou sem mobilia; informações na r. Voluntarios da Patria 86, mod.

ALUGA-SE por 230$ a familia de tratamento a casa da r. Dr. Muniz Barreto 20, em Botafogo, proximo da praia; a chave está na r. Eveneas 9, onde se trata.

ALUGA-SE uma casa com bons commodos para pequena familia de tratamento; r. Silveira Martins 138, mod. a chave está na r. do Cattete 146, armazem.

ALUGA-SE um quarto com vista para o mar a moços solteiros ou casal sem filhos; L. da Gloria 108, ant. 20.

ALUGA-SE a casal sem filhos, ou a moços do commercio, uma casinha com todo o necessario dentro; na r. Marquez de Abrantes 116, fundos; portão de ferro.

ALUGA-SE em casa de familia e perto dos banhos de mar uma boa sala a pessoa séria; na pr. do Russell 180, bondes da Escola Militar e Flamengo.

ALUGAM-SE dous quartos em casa de uma senhora viuva, para casal ou senhora; na r. N. S. de Copacabana 52 A.

ALUGA-SE em casa de familia um bom commodo; r. do Passeio 110, 1. da Lapa.

ALUGAM-SE uma grande sala e quarto de frente com direito á cozinha e mais um quarto; na r. de Santo Amaro 12. Cattete.

ALUGAM-SE as casas 3 e 5 da Villa Soares, r. do Roso 42, Laranjeiras, casas muito limpas, só para pequenas familias de tratamento, têm dous quartos, duas salas, cozinha e tudo de accordo com a hygiene, têm bom quintal, agua e gaz.

ALUGA-SE por 100$ mensaes a casa da r. Visconde de Silva 93. Botafogo.

ALUGA-SE um sobrado bem arejado com tres quartos e uma sala com duas sacadas, em casa de um casal; r. do Roso 10 mod. Laranjeiras.

ALUGA-SE o predio da r. Barão de Guaratiba 13. Cattete; trata-se no mesmo, das 8 ás 11 horas da manhã.

ALUGA-SE em Botafogo um esplendido commodo em casa de familia; trata-se na r. Real Grandeza 270.

ALUGAM-SE sala e quarto mobiliados, com direito á cozinha, bonita vista para o mar; r. Tavares Bastos 67 mod. sobr. Catte

ALUGA-SE para pequena familia, a casinha II da r. Dezenove de Fevereiro 167; a chave está na r. Paulino Fernandes 59.

ALUGA-SE um bom commodo, com todas as commodidades; a rapaz solteiro; na r. do Cattete 66, mod.

ALUGA-SE um bom quarto em casa de familia, á r. Marqueza de Santos, avenida D, Luiza 8 (ant. 5) Cattete.

ALUGA-SE uma sala de frente, mobiliada, com ou sem pensão, em boa casa de familia; r. do Cattete 87, entrada pela r. Barão de Guaratiba A-2.

ALUGA-SE um andar independente, muito arejado e claro, em rua transversal ao Cattete e Flamengo, casa de familia; informações á r. do Cattete 208, armazem.

ALUGA-SE a casa da r. Conde de Irajá 165, mod. e trata-se na venda da esquina.

ALUGA-SE um commodo, em casa de familia; r. Conselheiro Bento Lisboa 13.

ALUGA-SE o bom predio da rua Santa Christina 25 mod. com boas accommodações para familia de tratamento; as chaves estão no 13 e trata-se na r. da Alfandega 81, com o Sr. Martins.

ALUGA-SE uma sala de frente bem mobiliada com pensão a uma moça de tratamento; r. Pedro Americo 28.

ALUGA-SE um bom quarto a rapaz do commercio; na r. Visconde de Maranguape 21, na Lapa.

ALUGAM-SE dous quartos e uma sala de frente, a moços sérios, com pensão; na r. Buarque de Macedo 71.

ALUGAM-SE na Lapa, em casa de familia, um bom quarto por 40$ e uma grande sala mobiliada por 100$, serve para tres ou quatro pessoas; trata-se na r. da Lapa 26 sobr.

ALUGA-SE o sobrado novo da r. Dr. Corrêa Dutra 133, com cinco quartos, duas salas, saleta, grande quintal e todas as demais commodidades para familia; trata-se na r. da Alfandega 143, sob.

ALUGA-SE quarto com ou sem mobilia; r. do Cattete 152.

ALUGA-SE sem mobilia por 100$ uma boa sala de frente em casa de familia; trata-se na r. Bento Lisboa 69, mod.

ALUGA-SE uma espaçosa sala, dando-se pensão a moços de tratamento e um espaçoso porão a um casal sem filhos; b. do Imperio 20, mod. onde se trata.

ALUGA-SE por 45$ um quarto de frente, com janella, a casal, com todas as commodidades; r. Tavares Bastos 15. Cattete, bond á porta.

ALUGA-SE um esplendido aposento de frente; na r. do Cattete 5.

ALUGAM-SE excellentes quartos mobiliados a cavalheiros ou familia; r. D. Carlos I 39, ant. 13. Cattete.

ALUGA-SE em casa de familia uma sala de frente mobiliada com pensão, a casal sem filhos; r. Conde de Lage 21. Lapa.

ALUGA-SE uma sala; r. do Ypiranga 138, para um casal sem filhos.

ALUGA-SE uma sala com duas janellas para a rua e entrada independente, a casal sem filhos ou senhora só; r. da Real Grandeza esquina da r. Sergipe 1, ant. o predio está novo, não tem numero.

ALUGA-SE uma sala e dous quartos, com ou sem mobilia e com ou sem pensão, e tambem acceitam-se pensionistas de mesa em casa de familia; r. do Cattete 132, mod.

ALUGA-SE uma sala e um quarto com ou sem mobilia, com frente para o l. da Lapa; a moços do commercio; r. do Passeio 112.

ALUGA-SE uma casa para pequena familia, com tres quartos, duas salas, copa, cozinha, banheiro, privada e quintal; á r. Maria Eugenia 60, trata-se no 13 D, onde estão as chaves.

ALUGA-SE um bom quarto com janella, gaz, bom banheiro, em casa muito limpa; trata-se na r. Corrêa Dutra 72.

ALUGA-SE a casa da r. Vinte de Novembro 14, em Villa Ipanema. Copacabana.

ALUGA-SE um quarto de frente em casa de familia a casal ou a homens do commercio; na r. Conde de Lage 33.

ALUGA-SE uma casa com tres quartos e duas salas, banheiro e mais dependencias; r. de Nossa Senhora de Copacabana A 36; a chave está ao lado, onde se trata.

ALUGA-SE em casa de familia um bom commodo; r. da Lapa n. 25.

ALUGA-SE uma boa sala com cinco janellas e alcova, com gaz, banheiro, jardim, etc. r. D. Luiza 167. Gloria.

ALUGA-SE um commodo com sacada para a rua, entrada independente; r. Dr. Joaquim Silva 122, casa de familia.

ALUGA-SE em casa de familia a um casal sem filhos ou a pessoas de todo respeito um grande aposento com quatro janellas para frente de rua, entrada independente, bonds á porta, com ou sem pensão; r. Marquez de Olinda 80. Botafogo.

ALUGA-SE uma boa sala de frente com ar puríssimo, esplendida vista sobre o mar e todas as commodidades, por 50$; r. Barão de Guaratiba 93 A.

ALUGA-SE um quarto mobiliado e uma linda sala independente, com vista para o mar, mobiliada e com pensão; r. da Gloria 16.

ALUGA-SE uma bella sala mobiliada para moço solteiro do commercio; r. Ferreira Vianna n. 26.

ALUGA-SE em Copacabana uma pequena casa mobiliada; informações á r. de S. Clemente 131. Botafogo.

ALUGA-SE uma sala e dous quartos; r. Barão de Guaratiba 5, sob. com direito a quintal e cozinha.

ALUGA-SE um commodo em casa de familia, a casal, moças ou moços sérios; r. Ypiranga 22. Laranjeiras.

ALUGA-SE um andar terreo com salão, duas saletas, quintal e banhos de mar; na p. do Flamengo 70.

ALUGA-SE uma sala de frente bem mobiliada e independente a uma senhora de tratamento ou a um casal sem filhos com pensão; na r. Dr. Joaquim Silva 8, Lapa.

ALUGA-SE uma espaçosa sala de frente bem mobiliada, com pensão, em casa de familia; r. Buarque de Macedo 51, a casaes ou a senhora de tratamento.

ALUGA-SE um pequeno quarto com janella, mobiliado, com ou sem pensão, em casa de familia; r. Buarque de Macedo 54.

ALUGAM-SE commodos com janellas a 35$, 40$ e 45$, tendo bom quintal; r. do Cattete 22 sobrado.

ALUGA-SE um bello commodo, com gaz, aluguel 42$ e outros com janellas de 35$, 40$ e 45$, tem bom quintal; r. do Cattete 221, sob.

ALUGA-SE em casa de pequena familia um quarto com direito a sala e cozinha, logar socegado e bonita vista; r. Dr. Joaquim Silva 100.

ALUGA-SE a pessoas decentes um bom quarto; na r. Taylor 45, ant. 3 A. Lapa.

ALUGA-SE um bom commodo, á r. Buarque de Macedo 24, moderno.

ALUGAM-SE uma sala e alcova e um quarto independente, proprio para moços solteiros; r. do Cattete 75, casa de familia.

ALUGA-SE um commodo arejado por 30$, a casal sem filhos ou senhora só; para informações no armazem da r. Barão de Guaratiba 3, esq. do beco do Rio. Cattete.

ALUGA-SE o sobrado da r. São Salvador 4-B, esquina da r. Marquez de Abrantes, proprio para pequena familia; trata-se no mesmo.

ALUGAM-SE muito proximo da pr. de Botafogo, os ns. 93 e 95 da r. General Polydoro, a 286$, tendo corredor decorado, vestibulo de espera, sala de visitas polida, sala de jantar, copa com louceira, cozinha, banheiro, gabinete sanitario e bidet, no 1º pavimento; lavanderia, sentina e banheiro para creados no quintal; quatro dormitorios ajanellados e W. C. no sobrado. As casas X e XII do n. 31, com seis compartimentos, por 140$, só a familias capazes. Todos estes predios, acabados de construir e esmeradamente preparados, têm paragem dos bonds de Ipanema e Real Grandeza á porta. As chaves estão na ultima casa do n. 31, villa Cicero Penna. Condições: carta de fiança, responsabilisando-se pelo pagamento adiantado.

VENDEM-SE por 7:000$ duas casas; na r. Barão de Guaratiba 40, rendendo 165$ mensaes; trata-se na r. do Cattete 321, alfaiataria.

VENDE-SE por 6:000$ uma casa na r. Barão de Guaratiba 82 rendendo 100$; trata-se na r. do Cattete 321, alfaiataria.

VENDE-SE uma pensão nova e muito acreditada; informações na loja de moveis, com os Srs. Rosa & Silva, r. do Cattete 36, moderno.

PRECISA-SE alugar uma casa em Copacabana, para pequena familia, até 130$, para morada effectiva; cartas neste escriptorio, a Pinto Cardoso.

TRASPASSA-SE o contrato de importante casa de commodos, a qual dá bom rendimento a prova e o motivo dir-se-á ao pretendente; informa-se com o Sr. Mariano, na r. Visconde de Maranguape 24.

TRASPASSA-SE um estabulo com seis vaccas superiores e aluguel modico; na r. de S. Clemente 46 e trata-se no mesmo, com o Sr. Brasil.

Santa Thereza, Catumby e Rio Comprido.

ALUGA-SE um aposento com agua, grande terreno e entrada independente, proprio para jardineiro ou lavadeira; r. Costa Bastos 18, ant.

ALUGA-SE um bom quarto com todas as commodidades e serventia a um casal só ou solteiro; na r. Monte Alegre 13.

ALUGAM-SE uma boa sala e quarto; na r. Costa Bastos 93 trata-se na mesma.

ALUGA-SE em casa de um casal, um bom commodo independente, mobiliado, toda a commodidade; r. Costa Bastos 12.

ALUGAM-SE a 40$, 50$, e 60$ grandes quartos, sala só, e sala com quarto a familias e solteiros; na r. Monte Alegre 93 e 121, proximo á do Riachuelo.

ALUGA-SE um esplendido sotam com entrada independente e bonds á porta; informa-se na r. Catumby 8, ant. quitanda, por especial favor.

ALUGA-SE uma sala de frente; na r. dos Coqueiros 41.

ALUGAM-SE commodos, proprios para familias; na r. Padre Miguelino 69, e r. Barão de Itapagipe 246.

ALUGAM-SE dous quartos e metade de uma sala, em casa de pequena familia; r. Valença 43, Catumby.

ALUGA-SE um bom commodo com janella, em casa de um casal; r. Magalhães 25, ant., Catumby.

ALUGA-SE uma boa casa, na r. Barão de Petropolis 34; trata-se na Avenida Central 99, loja.

ALUGA-SE um quarto com janella, por 30$000; na r. da Floresta 6, sob. 1, de Catumby.

ALUGAM-SE dous commodos a moços ou a casal; na r. dos Coqueiros 80. Catumby.

ALUGA-SE o predio da r. do Triumpho 45, em Santa Thereza, com boas accommodações e muito terreno; para ver do meio dia ás 5 horas.

ALUGA-SE o predio da r. do Bispo 242; trata-se na mesma r. 132; aluguel 182$000.

ALUGAM-SE um grande salão, com alcova, boas vistas para o mar e dous commodos de frente com alcova, tem todas as commodidades; preço commodo; na ladeira Santa Thereza 43 mod.

ALUGA-SE a magnifica casa da r. dos Prazeres 1 F, perto do largo do Rio Comprido; trata-se no 1 D.

ALUGA-SE metade de uma casa a casal sem filhos ou senhoras que trabalhem fóra; na r. Barão de Itapagipe 251 avenida, casa 1.

ALUGA-SE um bom porão assoalhado, com entrada independente, por 45$, e um quarto de frente por 40$000; na r. da Paz 81. Rio Comprido.

ALUGA-SE a casa da r. Gonçalves 66, em Catumby; a chave está na mesma r. 29 e trata-se na r. Presidente Barroso 4.

ALUGA-SE um predio assobradado na r. Magalhães 57, em Catumby; trata-se na r. Visconde de Sapucahy esq. da r. Frei Caneca, venda.

ALUGAM-SE um sala e quarto de frente, em casa de pequena familia, a casal, com bom quintal; r. José Bernardino 18. Catumby.

ALUGAM-SE casinhas; na r. Barão de Itapagipe 146, ant., ponto dos bonds.

ALUGA-SE uma casinha, á rua do Paraiso 8. Paula Mattos.

ALUGA-SE um bom quarto em casa de familia para casal com todas as commodidades; na r. do Chichorro 60, Catumby.

ALUGAM-SE a 35$ e a 20$, dous bons quartos com janellas, só a moços solteiros e decentes, casa séria e bonds de 100 réis; na r. de Itapiru' 167, mod., ant. 83.

ALUGA-SE um bom quarto de frente barato a senhor só ou que tenha uma filha, em casa de familia; na r. da Paz 15.

ALUGA-SE um bom commodo por 35$; na r. de Catumby 80, mod.

ALUGA-SE a familia de tratamento o primeiro andar do predio da r. da Floresta 71. Catumby.

ALUGA-SE por 120$ a casa da r. Gonçalves 51, Catumby; as chaves estão no 46 e trata-se na r. Primeiro de Março 143, das 9 ás 12 horas da manhã ou das 2 ás 5 da tarde.

ALUGA-SE um bom commodo em casa de familia a moços do commercio; na r. Monte Alegre 29.

ALUGA-SE na r. Santa Alexandrina 57, ponto dos bonds, casinhas e espaçosas salas para casaes, boa cozinha, bom banheiro, grande chacara para recreio, logar muito saudavel. Preço muito em conta.

TRASPASSA-SE uma casa de quitanda fazendo bom negocio; está em boas condições, livre e desembaraçada; trata-se na rua Malvino Reis 190.

ALUGA-SE na pittoresca e respeitavel casa da r. Leste 35, um formoso commodo com entrada independente a um casal ou pequena familia de todo respeito; assim como um outro muito bom mais pequeno, proprio para dous estudantes ou duas moças distinctas do commercio.

ALUGA-SE por 60$ um bom e arejado quarto e sala de frente, com serventia no resto da casa, em casa de um casal; r. do Chichorro 42.

ALUGAM-SE uma grande sala e dous quartos de frente para familias, juntos ou separados; á r. Padre Miguelino 87, sob.

ALUGA-SE um commodo, com quintal; ladeira de Santa Thereza 6, primeira casa.

ALUGAM-SE commodos para familias, r. Barão de Itapagipe 33, ant.

ALUGA-SE em casa de familia um lindo commodo muito arejado e com linda vista, logar saudavel e socegado; r. Paula Mattos, perto da ladeira do Senado; trata-se na r. do Riachuelo 393, padaria, esquina da mesma ladeira.

ALUGAM-SE casinhas; na r. Barão de Itapagipe 144, estalagem, ant. ponto dos bonds.

ALUGA-SE uma excellente sala de frente, em casa de familia; trav. Vista Alegre 12. Catumby.

ALUGAM-SE, a 20$, 25$, 30$, 35$, 40$, 45$, 50$ e 55$, especiaes salas independentes, com fundos para grande parque e jardim, com cozinha, chuveiro, gaz, tanque de lavagem, pintados de novo; r. Santa Alexandrina 24, ant.. Rio Comprido.

ALUGAM-SE os predios da r. Padre Miguelino 5 e 7, mod. as chaves estão no 4 e trata-se na Avenida Passos 120 A. casa de calçados.

ALUGA-SE um commodo, em casa de familia a um casal ou rapazes do commercio; r. Magalhães 53. Catumby.

ALUGA-SE um quarto; na r. Itapiru' 201, casa 2.

ALUGA-SE um magnifico commodo para um casal, com direito na casa toda; r. Emilia Guimarães 38. Catumby.

ALUGA-SE um bom chalet para familia, logar saudavel, á r. Barão de Itapagipe 287, mod.; as chaves estão na casa junta e trata-se na r. Senhor dos Passos 82.

ALUGA-SE o predio da t. Philadelphia 4, Santa Thereza, proximo ao l. do Guimarães; as chaves estão por favor no armazem do Povo, á r. Mauá 44.

S. Christovam, Andarahy, Villa Isabel e Tijuca

ALUGAM-SE 2 casas com 2 salas e 3 quartos. 555 e 557. Alegria

ALUGA-SE metade de uma casa; r. Cornelio 16. S. Christovam.

ALUGAM-SE uma linda sala de frente para o largo do Pedregulho, com entrada independente, e um quarto junto, por 50$; é casa limpa e socegada, tendo bom quintal e chuveiro; logar saudavel; na r. D. Anna Nery 4. São Christovam.

ALUGA-SE o sobrado da r. São Christovam 80; aluguel muito modico.

ALUGA-SE a casa da r. Dr. Ferreira Pontes 42, mod. Andarahy Grande, com tres salas, tres quartos, dispensa, banheiro, apparelhos sanitarios, tanque de lavagem e boa chacara; trata-se na r. da Gloria 62.

ALUGA-SE uma porta propria para negocio, logar muito concorrido; r. Francisco Eugenio 133, açougue.

ALUGA-SE uma boa sala; r. Mariz e Barros 344.

ALUGAM-SE tres casas novas, com dous quartos, duas salas e quintal; na r. Visconde de Abaeté 15, 17 e 23. Villa Izabel.

ALUGA-SE um commodo por 30$000, em casa de duas senhoras; na r. S. Francisco Xavier 489. Maracanã.

ALUGA-SE um predio novo com tres quartos e grande quintal; na r. S. Francisco Filho; trata-se no 189.

ALUGA-SE um porão com todas as commodidades; na r. Santo Henrique 140. Fabrica das Chitas.

ALUGA-SE a casa da r. do Cabido 34. Mattoso; a chave está no botequim proximo; trata-se á r. S. Luiz 28 C. Estacio.

ALUGAM-SE uma boa sala e um quarto com janellas para a rua, em casa de um casal, casa nova e com entrada independente, servida por diversas linhas de bonds, ver e tratar á r. Pereira de Almeida B 2.

ALUGAM-SE de 15$ a 30$ modestos quartos e barracões para gente branca e sem crianças; na chacara da r. Conde de Bomfim 167, ant.

ALUGA-SE um porão habitavel para familia; r. Dr. Ferreira Pontes 4. Andarahy.

ALUGA-SE a casa assobradada á r. Francisco Eugenio [illegible], com accommodações para familia regular e com grande quintal; está pintada e forrada de novo; aluguel 150$; as chaves no 184, fronteiro e trata-se na pr. da Republica 77; a casa fica a poucos passos de duas linhas de bonds de 100 réis e a 15 minutos do centro da cidade.

ALUGA-SE o predio completamente novo, por 120$, ou vende-se por 9:000$, na r. Corrêa de Oliveira 28, com boas accommodações para familia e grande quintal; trata-se no 30. Villa Isabel.

ALUGA-SE a magnifica casa da r. S. Christovam 622, ant. 232, bonds de 100 réis á porta; as chaves na venda em frente; preço 180 mensaes.

ALUGA-SE o predio do boulevard Vinte e Oito de Setembro 28; as chaves estão no armazem proximo.

ALUGA-SE, em casa de familia, uma linda sala de frente, a um senhor de edade e de tratamento; trav. da Soledade 3, Mattoso.

ALUGA-SE um bom predio, a familia; na r. Marietta 11, S. Januario; as chaves estão na mesma r. 20; trata-se na r. Senhor dos Passos 99.

ALUGAM-SE bons commodos a moços solteiros e a casaes sem filhos; r. Haddock Lobo 187 A; ant.

ALUGAM-SE tres casas r. Gonzaga Bastos 37; as chaves estão na r. Barão de Mesquita 342; trata-se na r. Conde de Bomfim n. 872.

ALUGA-SE a casa da r. Senador Nabuco 24 mod. trata-se r. do Hospicio 41; as chaves estão r. Silva Pinto 51.

ALUGAM-SE barato bons e arejados commodos, para familias ou moços solteiros; na r. da Estrella 49. Rio Comprido.

ALUGA-SE uma boa sala de frente a um casal sem filhos ou a moços solteiros, tem bom quintal; para tratar na r. Torres Homem 328.

ALUGA-SE por 120$ em São Christovam uma boa casa com tres quartos, duas salas, cozinha, despensa, banheiro, tanque e bom quintal, agua com abundancia; na r. Dr. Sá Freire 26, ant. 1, das Flores; as chaves estão na r. Conde de Leopoldina, 20, ant. Pão Ferro.

ALUGAM-SE por 71$ boas casas; na r. José Vicente 83. Andarahy; bonds á porta.

ALUGA-SE um commodo proprio para casal sem filhos; na trav. Coronel Julião 17.

ALUGA-SE ou arrenda-se um sitio na Tijuca; tem todos os requisitos de uma confortavel morada; para informações na r. Frei Caneca 294.

ALUGA-SE a casa 366, E II, da r. S. Christovam; as chaves estão no 376; trata-se na r. do Hospicio 97; aluguel 120$000.

ALUGA-SE um magnifico sobrado, no Campo de S. Christovam 82; as chaves estão na loja; trata-se no 49, ant. 15.

ALUGAM-SE as casas 72, 74, II e III da r. da Alegria, S. Christovam, as chaves no IV; trata-se na r. do Ouvidor 149 A, antigo.

ALUGAM-SE 2 casas de construcção moderna, proprias para morada de familia; contém cada uma duas salas, dous quartos, saleta, cozinha, banheiro e quintal cimentado, sendo uma á r. Gen. Silva Telles 57 (a chave está no 31); a outra á trav. Onze de Maio 3, proximo á av. Salvador de Sá (a chave está na venda da esquina); trata-se na r. da Alfandega 180, mod.; exige-se boa carta de fiança.

ALUGA-SE, por 45$, uma sala independente, com janellas, chacara e chuveiro; r. Desembargador Isidro 222, mod.; bonds da Fabrica das Chitas á porta.

ALUGA-SE, por 240$, o predio da r. Gen. Bruce 96, proximo á r. Bella de S. João, com seis quartos, duas salas, saleta de espera, dispensa, porão habitavel, jardim ao lado e grande quintal; as chaves estão na r. Pão Ferro 31, onde se trata.

ALUGA-SE uma boa casa para pequena familia, tendo dous quartos, agua, gaz e esgoto; r. Nora 71. Pedregulho; a chave está na casa ao lado.

ALUGA-SE uma boa alcova de frente, em casa de pequena familia; tem banheiro, cozinha e quintal; r. do Bomfim 180. São Christovam.

ALUGA-SE um bom quarto, em casa de familia, a pessoa de respeito; informações na pharmacia Leal, largo da Segunda-Feira.

ALUGAM-SE bons commodos a 35$ e uma sala de frente; r. S. Christovam 514.

ALUGA-SE o predio 227 da r. S. Januario, com jardim, tres salas, quatro quartos grandes, despensa, cozinha, mais dependencias e grande quintal; informações e chaves no armazem de frente.

ALUGAM-SE bons commodos e salas, a casaes e familias, com todas as commodidades, a 30$, 35$, 40$ e 45$000; e uma casinha; na r. Santa Alexandrina 8, proximo ao l. do Rio Comprido.

ALUGA-SE a casa da r. Bella de S. Luiz 4. Andarahy; as chaves estão no 28; trata-se na r. da Assembléa 17.

ALUGA-SE, a familia de tratamento, por 303$ mensaes, o predio 273 da r. Haddock Lobo; as chaves estão no 167, onde se informa.

ALUGAM-SE quartos e salas, a 25$, 30$ e 40$ na grande chacara do boulevard Vinte e Oito de Setembro 351.

ALUGA-SE um commodo fóra da casa, com cozinha; r. Theodoro da Silva 129. Villa Isabel.

ALUGA-SE um bom commodo a pessoa que trabalhe fóra; r. do Mattoso 263.

ALUGA-SE um quarto; r. São Christovam 36 (casa 24), antigo 13.

ALUGA-SE um commodo a senhor ou casal que trabalhe fóra; r. Francisco Eugenio 81, mod.

VENDE-SE, por 4:000$, o bello terreno 12 da r. Duque de Caxias, Villa Isabel; é calçado e murado a cimento; trata-se com Antonio Torres, av. Passos 105.

VENDE-SE no Andarahy, á r. Dr. Ferreira Pontes 20, mod. uma pequena chacara com predio novo, trata-se na r. do Hospicio 153, mod.

VENDE-SE por 3:500$ a casa da r. Barão de Cotegipe 7, tem concreto; trata-se na r. Torres Homem 40, ant. 8.

VENDEM-SE: por 45.000$ um grande predio na r. Malvino Reis; um na Muda da Tijuca por 19:000$; um na r. D. Laura de Araujo por 9:000$; no centro da cidade, por 28:000$, 25:000$, 20:000$ e 18:000$; na Cidade Nova, um correr de quatro casas, rendendo 600$ mensaes por 30:000$; em Villa Isabel, á r. de Santa Luiza, um por 12:000$; em São Christovam, dous barracões por 2:500$; na estação da Piedade, quatro casas por 22:000$, rendendo 360$ mensaes; um por 3:500$; um por 6:000$; e no Jogo da Bola um por 3:500$; informa-se e trata-se na r. da Uruguayana 216, botequim, das 11 ás 5 horas, com Valentim.

SUBURBIOS

ALUGA-SE no Meyer uma boa casa com tres quartos grandes duas salas grandes, uma saleta, despensa, cozinha, tanque para lavar e grande quintal; na r. Mauá 4 B, ant. por 150$; trata-se na r. dos Ourives 119, sob. as chaves estão na venda da esquina.

ALUGA-SE por 160$ na r. Dr. Dias da Cruz 24 B, no Meyer, optima casa com quatro quartos, duas salas, cozinha, banheiro, etc.; trata-se na mesma r. 50.

ALUGA-SE por 100$ optima casa para familia regular, no Meyer, r. Manuel Alves 2; chaves em frente 75, trata-se na r. Dr. Dias da Cruz 50.

ALUGAM-SE sala e quarto de frente; r. Pernambuco 43. Encantado.

ALUGA-SE uma pequena casa; na Estrada Real de Santa Cruz 65; trata-se na mesma.

ALUGA-SE o predio da r. São Paulo 16 ant. estação do Sampaio, com todas as commodidades para familia; trata-se na mesma, das 10 horas da manhã ás 4 da tarde.

ALUGAM-SE sala, quarto e cozinha, a um casal sem filhos; aluguel 40$000; na r. Gomes Serpa 39, estação da Piedade.

ALUGAM-SE um quarto e uma sala, na t. Oliveira 3. Piedade, distante cinco minutos da estação, a um casal sem filhos ou uma senhora só; preço 30$000.

ALUGA-SE por 150$ a elegante casinha da r. Bello Horizonte 23, ant. Gonçalves, estação do Rocha, rigorosamente preparada para casal sem filhos e de tratamento; as chaves acham-se na r. Flack, estação do Riachuelo, onde se trata.

ALUGA-SE a casa da r. Magdalena 5 B, estação de Ramos, com duas salas, dous quartos, cozinha, terreno, agua e esgoto; informa-se no 5 C. e na r. Barão de Mesquita 394.

ALUGA-SE a casa da r. D. Anna Nery 24, com duas boas salas, tres bons quartos, cozinha e terreno; para informações, no armazem junto e na r. Barão de Mesquita 394.

ALUGAM-SE boas casas a 90$; na avenida Cavanellas. Sampaio.

ALUGA-SE a casa 5 da r. Nova America, com duas salas, tres quartos, quintal, etc.; esta rua começa na de D. Anna Nery 24 B, onde está a chave; trata-se na r. Sete de Setembro 57, sob.

ALUGA-SE por 25$, parte de uma casa, completamente independente, com tres commodos, cozinha com pia, tanque e bom quintal; r. Portella 10, Madureira.

ALUGA-SE, por 101$ mensaes, a casa 197 da r. Figueira, est. do Rocha; a chave está na casa da esquina.

ALUGA-SE a casa da r. Boa Viagem 2, com S. Domingos (Nictheroy); trata-se á r. Sete de Setembro 32, com o Dr. Kelly, das 3 ás 5 horas da tarde.

ALUGA-SE um grande quarto, por 20$; na r. D. Romana 24, Engenho Novo.

ALUGA-SE em Jacarépaguá, á r. Covanca n. A 1, uma chacara com casa nova, bond á porta, tem todas as commodidades, inclusive gaz; a chave na chacara em frente; informa-se na r. Nova do Ouvidor 14.

ALUGA-SE por 65$ a casinha da rua D. Anna Nery 5, tendo sala e dous quartos, cozinha e quintal.

ALUGA-SE um pequeno quarto em casa de familia a uma senhora só que seja séria; na r. Maria Paula 6, no fim da rua Engenho de Dentro, preço 10$. o quarto é completamente independente, logar saudavel.

ALUGAM-SE uma sala e um quarto; na r. Dr. Joaquim Meyer 2, proximo á estação do Meyer.

ALUGAM-SE uma sala e um quarto de frente em casa de familia e com pensão, para casal sem filhos ou moços quer-se gente séria, quasi em ponto de bonds e entrada independente; trata-se na r. Barão de Bom Retiro 17, Engenho Novo.

ALUGA-SE uma sala de frente, muito arejada; r. Barão de Bom Retiro 41.

ALUGA-SE o predio da rua Getulio 26 Todos os Santos, tendo duas salas, tres quartos, cozinha, banheiro e gaz em todos os compartimentos.

ALUGA-SE uma casa com sala, quarto e cozinha; na r. da Republica 19, estação Dr. Frontin.

ALUGA-SE a casa da r. Dr. Ferreira Pontes 20, mod. com dous quartos, duas salas e mais dependencias, centro de terreno, está em pintura; tratar r. do Hospicio 153.

ALUGA-SE um quarto a senhora só; trata-se na r. Ida 32, estação do Riachuelo.

ALUGA-SE uma sala e alcova a casal, em logar muito saudavel, na Villa Savana, casa 3; para ver e tratar das 9 ás 4, estação da Mangueira.

ALUGA-SE um bom commodo de dous aposentos a pessoas sérias, em casa de familia; na r. Eulina 49, mod., Meyer.

ALUGA-SE uma esplendida casa com 3 quartos, 2 salas, grande terreno, todo cercado, na Estrada Real de Santa Cruz 212, est. da Piedade; as chaves estão no 208; para tratar na r. do Riachuelo 428, armazem.

ALUGAM-SE, desde 30$ a 60$, bons e espaçosos aposentos em predio com todo o conforto e hygiene; r. D. Anna Nery 158, em frente á est. do Rocha.

ALUGA-SE uma casa para pequena familia, por modico preço; para ver e tratar na r. Gen. Bellegard 119, Eng. Novo.

ALUGA-SE a casal sem filhos ou senhora só, uma sala e quarto; r. Duque Estrada Meyer 141.

ALUGA-SE um porão habitavel em casa de todo o respeito; tem grande jardim, quintal e muita agua; r. Flak 12, ant., Riachuelo.

ALUGA-SE um bonito quarto em casa de familia de respeito; tem um bonito e grande jardim e muita agua; r. Flak 12, ant., Riachuelo.

ALUGAM-SE casinhas independentes, a casaes, de 40$ a 60$, e quartos com janellas, de 35$ a 50$; tem quintal e todas as commodidades; r. Imperial 17, mod., Meyer.

ALUGAM-SE uma casinha por 25$, outra por 30$; tem grande chacara; r. Imperial 9, ant. mod. 65, est. do Meyer.

ALUGA-SE um bom commodo a casal sem filhos ou senhora só; quer-se pessoa de todo respeito; r. D. Leopoldina 28, Piedade, proximo á est.

ALUGA-SE o predio da r. Hermengarda 78, est. do Meyer; as chaves estão pegado.

ALUGAM-SE um commodo por 15$ e outro por 30$; r. Dr. Lins de Vasconcellos 36, Boca do Matto.

ALUGAM-SE uma sala e quarto a um casal sério; aluguel adeantado; r. Eugenia 19-D, Engenho de Dentro; trata-se na r. Mariz e Barros 19-A, charutaria.

ALUGA-SE o predio da r. Dona Anna Nery 124, pintado e forrado de novo; as chaves estão no mesmo e trata-se na r. das Marrecas 30, ant. 14.

ALUGAM-SE, por 50$ mensaes, em casa de familia, uma sala, quarto e mais compartimentos, inteiramente independentes, com bom terreno, tanque e abundante agua; r. D. Anna Nery 28.

ALUGAM-SE os predios da r. S. Francisco Xavier 449 e 451 em frente ao Derby-Club proprias para familia de tratamento, estando reformados de novo; as chaves estão no 445, barbeiro trata-se na r. S. Pedro 246 ou Silveira Martins 84, Cattete.

ALUGA-SE uma sala de frente com entrada independente; r. das Dores 15, Todos os Santos.

VENDE-SE uma casa na rua Lopes, Madureira; trata-se com o Sr. M. Lyrio; r. S. Francisco de Paula 40.

VENDE-SE uma casa com todas as commodidades e grande pomar, propria para uma familia de tratamento, á r. José Bonifacio 247. Todos os Santos; quem desejar dirija-se á 7ª secção dos Correios, ao Sr. Annibal Oliveira Maciel.

VENDE-SE um bom chalet novo á r. Coronel Borja Reis 29-A, ant. Vinte e Cinco de Março por 220$, em bom terreno, proprio para um casal, negocio decidido.

VENDEM-SE junto ou separadamente duas pequenas casas na t. Cerqueira Lima 44 e 46, na estação do Riachuelo, preços razoaveis; trata-se nas mesmas, com o Sr. Martins.

VENDE-SE uma boa casa com grande terreno todo arborisado, á r. Marechal Machado Bittencourt 86. Riachuelo; trata-se na r. Affonso Cavalcante 156.

VENDE-SE uma pequena casa, á estação Dr. Frontin, r. Regina Reis 4; trata-se na venda do Sr. Soares, na estação.

VENDEM-SE na rua Sá esquina da travessa Dias Pereira, Encantado, superiores lotes de terrenos a edificar; trata-se na r. da Alfandega 240.

VENDE-SE a casa da r. Tenente Costa 14 Meyer, com grande area de terreno; trata-se na rua da Alfandega 240.

VENDEM-SE na rua Elvira 15 e 17 Engenho de Dentro duas pequenas casas por quatro contos, bom negocio e trata-se na r. da Alfandega 240, 1º andar.

VENDE-SE, por 2:000$, a magnifica casa 28 da r. Faria, est. Dr. Frontin; trata-se com Antonio Torres, av. Passos 105.

VENDE-SE, por 1:500$, o terreno da r. Neto Teixeira, Aldeia Campista; trata-se com Antonio Torres, av. Passos 105.

VENDEM-SE uma casa e um barracão junto á mesma, com terreno medindo 25 metros de frente por 45 de fundo todo cercado, na r. Costa Mendes 3-B estação do Ramos da E. F. Leo- na mesma, com o proprietario.

VENDE-SE uma boa casa com barracão nos fundos; na rua Condessa de Belmonte n. 8, Engenho Novo, preço modico.

VENDE-SE a casa da r. Santo Antonio 20, Dr. Frontin, por 1:700$; beco Bom Jesus 6, 2º and.

VENDE-SE uma casa na r. Lopes da Cruz 176 ant. Caminho do Matheus; tem agua, esgoto e gaz.

VENDE-SE uma casa á r. Lopes da Cruz 33, Meyer; trata-se na r. D. Anna Nery 158, com o Sr. Pedro E. da Rocha.

VENDEM-SE duas casas novas, sendo uma por 3:000$ e outra por 4:000$, proximo á est. do Meyer; informa-se na r. Dr. Lins de Vasconcellos 35, armazem, proximo aos ditos predios.

VENDE-SE uma superior casa, com bons commodos e grande terreno, tendo todos os requisitos de hygiene, prompta a ser habitada, em boa rua do Meyer, junto a duas linhas de bonds, por 11:000$; trata-se com o proprietario, Mario Ferreira, r. do Rosario 69, sob.

VENDE-SE por 3:000$ um sitio em Inhaúma, medindo 700 metros de comprimento por 220 de largo, com casa para morada agua nascente, arvores fructiferas e proprio para lavoura e criação; para tratar na r. Bento Gonçalves 25. Engenho de Dentro.

TRASPASSA-SE uma boa casa de pasto; pr. do Engenho Novo 10, Engenho Novo.

TRASPASSA-SE a casa de pasto da r. do Engenho Novo 50, estação do Sampaio.

TRASPASSA-SE uma loja de barbeiro ou admitte-se um socio, para tomar conta e para ver o negocio que faz; informa-se na r. Barão de Bom Retiro 1, com o Sr. Pila, Engenho Novo.

EDIÇÃO DE HOJE
16 PAGINAS

COLLABORAÇÃO

COTAS AOS CASOS

DCXXIV

No Brasil, que se diz republicano, ha toda uma extensa e opulenta região, onde absolutamente não vigora um só dos principios constitutivos do systema politico denominado Republica.

E' uma zona de 190.000 kilometros quadrados, superior em dimensões a muitas nacionalidades importantes, habitada por 80.000 almas, com uma exportação de cerca de 70.000 contos annuaes, o que a torna uma das mais productivas da União, conferindo-lhe o segundo logar na exportação geral do paiz, logo abaixo de S. Paulo.

Pois bem: nessa immensa, prospera e adiantada porção da Patria e entre cujos moradores se apontam medicos, advogados, engenheiros, homens cultos de qualquer profissão, a instrucção publica é um mytho; uma lei de terras, que ponha termo a graves e constantes conflictos, é um idéal inattingivel e as communicações postaes são um *desideratum* de longinqua, difficillima realização.

Em identicas condições se acham as mais elementares commodidades, garantias, confianças da vida social.

Não vigora alli a disposição constitucional que assegura a brasileiros e a estrangeiros residentes no Brasil a inviolabilidade dos direitos concernentes á liberdade, á segurança individual e á propriedade.

Alli os cidadãos não têm direitos, mas apenas deveres, os mais arduos deveres, quaes o de pagarem pesadissimos impostos.

Alli nem ha cidadãos, pois não merece o nome de cidadão quem vive legalmente privado da faculdade de concorrer a eleições, de nomear delegados a assembléas legislativas, de intervir nos negocios publicos.

Ora, os domiciliados na terra em questão não votam, não nomeam Deputados, nem siquer Vereadores Municipaes, não participam do movimento politico e administrativo nacional, salvo passivamente, no caracter de cousa, de objecto tributavel, de *vulgum pecus*, ou, melhor, de victimas.

Será isto Republica, será isto organisação compativel com as regras juridicas, com os preceitos basicos do Direito e da Justiça, com as normas do Pacto de 24 de Fevereiro de 1891, o qual declara no artigo 78:

"A especificação das garantias e direitos expressos na Constituição não exclue outras garantias e direitos não enumerados, mas resultantes da fórma de Governo que ella estabelece e dos principios que consigna" ! !

E' essa, entretanto, a anomala, a inconstitucional, a absurda, a revoltante situação do Acre, o magnifico territorio conquistado ao estrangeiro pelo heroismo de seus incolas e incorporado pelo genio de Rio Branco II ao patrimonio brasileiro.

Lêde o eloquente e irrespondivel manifesto do povo acreano ao Presidente da Republica e ao Congresso Nacional, e verificareis que não exaggeramos.

Dir-se-á: "Que remedio! a tutella do Acre é necessaria, é determinada pelas circumstancias!"

Importa a desculpa em confessar a incapacidade, a impotencia, a imprestabilidade da fórma republicana que, assim, sacrifica, rapina, vilipendia milhares de seus adeptos e, proclamando reger a nação inteira, deixa de ser applicada a vasto trecho da nação.

A. C.

NOTICIARIO

O ponto hoje no Ministerio da Viação e repartições subordinadas é facultativo.

Foram deferidos pelo Sr. Director Geral dos Correios os requerimentos dos Srs. Deodoro Mendes da Rocha, Raul Corrêa Botelho e Jayme de Andendo, reclamando entrega de documentos.

O Ministerio da Viação e Obras Publicas approvou a tomada de contas da Estrada de Ferro Barão de Araruama relativa ao anno passado.

Após a reforma administrativa já noticiada pelo *Jornal do Brasil*, o *Correio da Noite* acaba de apparecer grandemente melhorado na sua feitura material, com typos novos que lhe deram melhor e mais sympathico aspecto.

Não ha saude possivel sem o uso, em cada mudança de estação, da Agua Mineral Natural Purgativa de Rubinat Llorach.

Informaram ao *Jornal do Brasil* que devem ser apresentadas por toda esta semana, ao Ministerio da Viação, as plantas e sondagens do porto de Cananéa, requeridas pelo engenheiro Haroldo Paranhos.

O Governo pensa promover, com a maior urgencia, o melhoramento deste importante porto no sul do Estado de S. Paulo.

O engenheiro Paranhos declarou que tem elementos promptos para o bom exito desta empreza, tanto no paiz, como no estrangeiro.

CAFÉ IDEAL Grande premio na Exposição Nacional de 1908.

A commissão geographica e geologica do Estado de S. Paulo offereceu ao *Jornal do Brasil* um exemplar nitidamente litographado da folha topographica, denominada *S. Bento*, publicada pela mesma commissão que é chefiada pelo Dr. João T. Cardoso.

Exonerou-se de socio e membro do conselho administrativo do Centro Politico da Parochia de Santa Anna, o Sr. Luiz Carlos Noronha da Motta.

Ao que ouvimos, procederá do mesmo modo o Capitão Luiz Augusto de Castro Miranda, 2º Vice-Presidente.

IMPOTENCIA Cura radical em o auxilio de drogas. Informações GRATIS, quer verbaes, quer por carta. Dr. R. T. Sanden, largo da Carioca 17, 1º andar—Rio de Janeiro.

Desde hontem, pela manhã, acha-se fundeado neste porto o bello cruzador inglez *Amethyst*.

Esse vaso de guerra, cujas dimensões já demos, por occasião da sua ultima estadia neste porto, veiu expressamente para tomar parte nas festas, que hontem se realizaram, commemorando a data da Independencia.

O bello cruzador deixou de saudar a terra, o que fará hoje, acompanhando, porém, hontem, as unidades brasileiras não só nas salvas, como, á noite, illuminando em arco.

No periodo do crescimento a alimentação das crianças deve ser auxiliada com a Ingesta Silva Araujo — FARINHA LACTEA.

VIDA ELEGANTE

A cidade teve hontem desusado movimento de pessoas que queriam assistir o desfilar das tropas militares, que formaram para commemorar a data da independencia do Brasil.

A Avenida regorgitava de senhoras e senhoritas que, trajando bellas *toilettes*, desde cedo a percorriam de alto abaixo em um vae-vem continuo.

Havia vida, enthusiasmo, alegria. Todos fallavam, todos riam e as horas rapidamente passavam.

Entre outras pessoas vimos:

Sras.: Carlos Sampaio, Andrade Coutinho, Saboya Porto, Raul Serpa, Freitas Lima, Pinto Lima, Pereira Pinto, Cosme Pinto, Santos Moreira, Barros Moreira, Gustavo da Silveira, Zozimo Barroso, Aguiar Moreira, Francisco Lappert, Almeida Godinho, Evelina Klingelhoeffer, Mattos Fonseca, Saboya Lima, Amorim Bezerra, Armando Burlamaqui, Epitacio Pessoa, Cardoso de Menezes, Palhares de Almeida, Samuel Pertence, Henrique Santos Dumont, Francisco Glicerio, Augusto Parret, Othon Drummond, Carneiro da Rocha, Hygino Costa, N. Figueira de Mello, Côrte Real, Azevedo Sodré, Lindolpho de Carvalho, Carvalho Leal, Caetano Montenegro, Antonio Reis, Pedro Graciê, Delamare, Rasteiro, Alfredo Burnier, Francisco Pina.

Senhoritas: Risoleta e Regina Moura, Maria Coutinho, Olga e Lola Saboya Porto, Evangelina e Odette Pereira Pinto, Cosme Pinto, Maria Elisa Seixas Corrêa, Thereza e Laura Barros Moreira, Thaumaturgo de Azevedo, Aguiar Moreira, Pequenina Lappert, Teixeira Soares, Oliveira Castro, Palm, Amorim Bezerra, Judith Cardoso de Menezes, Rachel Palhares de Almeida, Francisca, Sophia e Maria Amalia Santos Dumont, Zizi e Thé Glicerio, Noemia Perret, Beatriz e Guiomar Oliveira, Mercedes Carneiro da Rocha, Deborah e Gasparina Costa, Belisario de Souza, Branca e Leonor Azevedo, Euridice Reis, Regina Carvalho, Dulce Gracie, Sarita Rasteiro, Delamare, Lavinia Delamare, Vieira de Castro, etc.

O *match* de *foot-ball* hontem disputado entre os *teams* do Botafogo Foot-ball Club e do International Foot-ball Club de S. Paulo despertou grande enthusiasmo entre a fina assistencia que enchia o magnifico *grand stand* da rua dos Voluntarios da Patria.

As archibancadas estavam litteralmente cheias, vendo-se entre os presentes: Sras.: Mascot, Pullen, Shaw, Baroneza de Werneck, Rego Barros, Silva Ramos, Oliveira Castro, J. Oliveira, Cardoso Junior, Cruz Santos, Fonseca Nunes. Senhoritas Ruth, Miryan e Lea Hime, Maria e Hortencia Rocha, Sylvia de Oliveira, Zelia Gonçalves, Cordelia Silva Ramos, Vera e Lucy Freeland, João Belchior, Zelia Werneck, Noemia Perret, Léa Azevedo, Maria e Pequenina Silveira, Heloisa Roses, Fritz Hue; Georgina, Zaira e Zelia Barcellos, Francisca e Sylvia Fernandes, Helena Gracie, Maria e Sylvia Villela dos Santos, Maria Luiza Porto, Miller.

Podem ser evitadas doenças terriveis, entre outras a appendicite, pelo uso dos Verdadeiros Grãos de Saude, do Dr. Franck.

BELLAS-ARTES

O salão de 1909

João Baptista da Costa, professor do Instituto Profissional e da Escola de Bellas Artes, o eximio paysagista da nossa terra, um dos poucos que transportam para a tela, com a verdade e sentimento, o verde inegualavel de nossos campos tropicaes, expõe este anno sete trabalhos. *Idylio rustico* é um primor de factura, de delicadeza e de observação. Sente-se o sol nas ramarias, nos gramados, na agua, é uma verdade a oleo. *Estrada de Binghen* e *Westphalia* são dous esplendidos aspectos do Petropolis, executados por mão de mestre. *Pouca pressa* constitue um assumpto pitoresco do interior rustico, que encanta pela perfeição e pela graça. Só o quadro *Meditando* destôa do conjuncto soberbo apresentado pelo artista; não nos agrada a figura da mulher muito suburbana em um ambiente bucolico e admiravel.

Belmiro de Almeida, alumno da antiga academia, ex-professor da Escola de Bellas Artes, apresenta tres trabalhos primorosos. O retrato do Dr. Passos, composição do estylo original que só Belmiro sabe fazer, é completo; sente-se a segurança da composição e verdade do colorido. E' um trabalho de technica superior em toda a linha. *Cabeça de estudo* é outro primor de desenho e de sobriedade de côr. *Retrato de meu pae*, em estylo differente do das outras telas, nos dá a impressão agradavel da feitura antiga. São tres trabalhos que confirmam os consagrados creditos do excellente pintor.

De *Modesto Brocos*, ex-professor da Escola, destacamos em primeiro logar o *Retrato de Mme. D.C.*, muito seguro e bem lançado. O artista, que cultiva o genero imaginoso, apresenta este anno a *Idéa*, assumpto difficil e bem interpretado, principalmente no conjuncto classico, bem lançado. A figura enevoada, que symbolisa a chamma inspiradora da idéa, é de uma composição impressionante. Um bom quadro. A tela de assumpto veneziano *A despedida* é de interessante conjuncto e empolga pelos effeitos bem aproveitados pelo autor. *Immigrantes* é um pequeno estudo a bordo, uma impressão bem manchada e bem observada. Deste operoso artista só se póde dizer que é completo e sincero na sua arte.

José Marques Campão, discipulo de Oscar Pereira da Silva, apresenta este anno provas de progresso dignas de referencias. *Aracy*, estudo de reflexo, é um trabalho que honra o seu pincel; *Recanto da ilha Porchat*, em S. Vicente, é tambem uma tela de muita revelação, sentindo-se ahi um ambiente agradavel, principalmente nos ultimos planos. *Saudosa* é um interessante estudo feminino, com muita graça, bem composto. E' uma das notas promissoras dentre os novos que expõem este anno.

D. Cecilia Driendl, que, pelo nome, deve ter relações intimas de parentesco com esse artista que tanto apreciamos, Thomaz Driendl, expõe tres estudos de flores, bem compostos, fóra dos moldes banaes frequentemente adoptados. São estudos seguros, de muito effeito, executados com suave frescura de colorido; dando a entender que é digna homonyma do autor da *Scena da Baviera*, um dos mais bellos que conhecemos.

Continuaremos.

Bueno Amador.

A exposição está aberta todos os dias, das 10 da manhã ás 4 da tarde, na Escola Nacional de Bellas Artes, Avenida Central.

A PERFUMARIA NUNES
Vende a retalho por preços de atacado. 25 RUA DO THEATRO—3 portas.

PELO MAR

Por quasi todo o dia as terras que circumdam a bahia estiveram empanadas por denso nevoeiro prenunciador de temporal.

Quando a tarde caiu a viração limpou, porém, a atmosphera.

Com a entrada do *Avon*, á tardinha, houve grande movimento de passageiros no Pharoux.

Hoje o mar estará animado, com a entrada e sahida de paquetes de classe.

Foram remettidos á Secretaria do Instituto de Assistencia á Infancia mais os seguintes obulos relativos aos bilhetes do concerto de Mme. Befani, realizado no salão da Associação dos Empregados no Commercio: Coronel Bemvindo Vianna, 20$; Dr. Manoel do Amaral Segurado, 10$; Dr. Heitor Sá, 10$; Deputado Dr. Alvaro Teixeira de Souza Mendes, 10$; quantia já publicada, 230$; total até hoje recebido, 280$000.

FALLECIMENTOS

Falleceu hontem o innocente Ary, filho do Sr. José dos Santos Pereira Botelho, guarda-livros da Companhia Transportes e Carruagens.

O enterro realiza-se hoje, ás 4 horas da tarde, no Cemiterio de S. Francisco Xavier, sahindo o feretro da rua Barão de S. Felix.

— Falleceu hontem, em sua residencia, á rua Barão de Petropolis n. 7, morro de Santa Thereza, o Sr. José da Silva Balthazar, cujo enterro dalli sahirá hoje, ás 4 ½ horas da tarde.

PRIMEIRO CONGRESSO BRASILEIRO DE GEOGRAPHIA

Sessão solemne de abertura — Discursos — Relatorio dos trabalhos da commissão organisadora — Programma geral dos trabalhos — Concerto.

Revestida de maxima solemnidade, realisou-se hontem a sessão inaugural do 1º Congresso Brasileiro de Geographia.

O acto effectuou-se no Palacio de S. Luiz, com a assistencia do Sr. Presidente da Republica, do representante de Sua Eminencia o Sr. Cardeal Arcebispo, Ministros, membros do Corpo Diplomatico, Senadores, Deputados, congressistas e grande numero de senhoras.

A's 3 horas e 40 minutos da tarde chegou o Chefe do Estado, acompanhado de suas Casas Civil e Militar, sendo recebido pela directoria da Sociedade Brasileira de Geographia, e, occupando todos os seus logares, começou a sessão com o seguinte discurso pronunciado pelo Sr. General Dr. Thaumaturgo de Azevedo, Presidente da Commissão Organizadora:

"Exmo. Sr. Presidente da Republica—Exmo. Sr. Cardeal—Srs. Ministros Representantes de Nações amigas—Srs. Senadores e Deputados Federaes—Srs. Ministros de Estado—Sr. Representante do Prefeito do Districto — Srs. Delegados dos Governadores dos Estados e de Institutos Scientificos—Srs. Congressistas—Exmas. Senhoras—Senhores. — Em sessão da Sociedade de Geographia do Rio de Janeiro, de 27 de Agosto de 1908, por indicação do Illustre 2º Secretario, de accordo com o disposto no n. 1 do artigo 2º dos Estatutos da Sociedade, foi por unanimidade approvada a convocação de um Congresso Brasileiro de Geographia, a reunir-se nesta Capital em 7 de Setembro de 1909, sendo nomeada, na sessão seguinte, de 10 de Setembro, a Commissão Organisadora incumbida de dirigir os trabalhos preliminares e congregar os elementos necessarios a tal fim.

Na mesma occasião foram considerados Presidentes honorarios do Congresso o Exmo. Sr. Presidente da Republica, os Srs. Ministros de Estado e o Prefeito do Districto Federal.

A Commissão Organisadora, composta de 9 socios, em sua 1ª reunião de 20 de Outubro resolveu tambem considerar Presidentes honorarios os Srs. Presidentes do Senado e da Camara Federal; o Sr. Barão do Rio Branco, como Presidente do Instituto Historico e o Sr. Marquez de Paranaguá, como Presidente da Sociedade de Geographia.

Sendo distribuidos por acclamação os cargos da Directoria, me coube, por gentileza dos que me elegeram, o de Presidente da Commissão Organisadora, em cujas funcções me mantive e neste caracter tenho a honra de dirigir-vos a palavra, no dia prescripto para a realização do memoravel acontecimento que em breves momentos se tornará em realidade.

Senhores:

Não se poderia, de certo, escolher data mais gloriosa aos nossos sentimentos patrioticos, para a reunião desta notavel e douta Assembléa, do que a da Independencia do Brasil, que hoje conta 87 annos de liberdade e de progresso.

Nem outra solemnidade illustraria melhor este dia festival, que recorda tradições vivas de energia e civismo de nossos antepassados e rememora a fama do intemerato Genovez, descobridor do Novo-Mundo, e a do arrojado navegador Lusitano, que legou a posse das terras que formam a nossa Patria; do que a installação de um Congresso de Geographia.

E por ser o primeiro que se effectua na America do Sul, posto que outros mais importantes possam se constituir, conquista a primazia de enaltecer a obra meritoria da Sociedade de Geographia do Rio de Janeiro, que, durante o largo periodo de 26 annos, se tem devotado ao estudo da Geographia do nosso paiz, contando só com o auxilio dos seus socios contra o indifferentismo dos que ignoram a utilidade da sua existencia para o desenvolvimento do Brasil, em suas multiplas relações sociaes, politicas, industriaes e economicas.

E' sabido que desde a mais alta antiguidade, o homem vem se dedicando ao conhecimento da terra, e logo surgiram duas concepções differentes da Geographia: — a concepção grega, de molde scientifico, consistindo no estudo philosophico do mundo e no encadeamento dos phenomenos, uns em funcção dos outros; e a concepção romana, de resultado meramente pratico.

Os romanos, mais preoccupados com os interesses commerciaes e ambiciosos de conquistas, deram grande incremento á Geographia, e foram os primeiros povos que descreveram itinerarios de viagem e publicaram diccionarios topographicos, mantendo o seu predominio em terra e no mar até o seculo XVIII, em que fizeram extraordinarios progressos na construcção dos instrumentos de precisão e das cartas geographicas.

Mas, no seculo seguinte, resurge na Europa o renascimento da concepção grega, em consequencia das viagens de circumnavegação realizadas no anterior, cabendo a Humboldt, principalmente, a gloria do triumpho scientifico da geographia nos paizes da lingua allemã.

Em França, graças a Elisée Réclus, o estudo da geographia tomou notavel desenvolvimento sob o duplo aspecto de explicar os effeitos directos das forças impulsoras e os effeitos complexos destas mesmas forças conjugadas.

Com o movimento progressivo do telegrapho e da viação, eliminando os obstaculos que entorvavam a idéa mais aperfeiçoada do mundo, passou a Geographia a ser considerada uma sciencia, que estuda a terra no seu estado actual, á luz do passado, em opposição á Geologia, que a estuda no passado á luz do presente, sem se confundir com a *Geomorphogenia*, que explica a origem dos phenomenos antigos em face dos modernos.

Assim, a formação e composição do sólo não indicam por si sós a distribuição das riquezas sobre a terra, como não devem ser olvidadas as condições climatericas, botanicas, zoologicas e outras, que o geographo tem de estudar, conservando a acção do homem e o laço de união que o prende ao sólo, como as condições que alteram esta união e originam a multiplicidade de seus trabalhos e das suas emprezas.

A concentração desses elementos varios e complexos e a sua modificação reciproca são os attributos que indicam a caracteristica de uma região e a importancia dos phenomenos vitaes de um povo.

Em synthese, pois, a Geographia descreve a constituição physica da terra, ensina os meios scientificos de medil-a e representl-a, comparando-a com os corpos celestes, explica os estados da estructura do sólo, nas differentes épocas da sua formação, e faz conhecer os diversos aspectos da vida na sua superficie, facilitando as alterações de povo a povo, em todos os ramos da sua actividade.

São estas bases fundamentaes que modernamente constituem o objecto da Geographia, hoje subdividida em:

Geographia Mathematica ou *Astronomica*, que descreve a terra como planeta, determinando as suas dimensões, fórmas e relações com os corpos celestes, e marcando as posições e distancias relativas dos logares e a representação da sua superficie sobre cartas ou mappas geographicos;

Geographia Physica, que explica as formações do sólo, a configuração dos valles, o clima, as proporções dos mares e rios, a orientação e altitude das montanhas e as dimensões dos continentes;

Geographia Historica, que faz conhecer as alternações sobre as linhas de limites das Nações, os nomes das localidades, os povos que as habitam e os acontecimentos celebres;

Geographia Politica, que estuda as organizações sociaes e politicas dos Estados, sua população, lingua, religião, gráo de civilisação e riquezas;

Geographia Zoologica e Botanica, que ensinam a divisão dos animaes e a fauna, a distribuição das plantas e a flora dos differentes paizes;

Geographia Agricola, que compara as producções e culturas dos diversos climas;

Geographia Economica, que discrimina os recursos naturaes, as industrias, as artes e as relações commerciaes dos povos;

Geographia Medica, que especifica a divisão das molestias sobre a terra.

Como se vê, a Geographia é uma verdadeira sciencia, que progride diariamente e se aperfeiçôa, encerrando cada um dos seus ramos magnos problemas que exigem estudo aprofundado e investigações custosas e prolongadas.

Se nos paizes de vetusta civilisação e territorio pouco extenso muito ha ainda que descobrir e conhecer, que diremos do Brasil, paiz novo, de vastidão não demarcada, mas avaliada em cerca de nove milhões de kilometros quadrados, limitado por um grande oceano, por cordilheiras inaccessiveis e montanhas alterosas, sulcado de rios gigantescos, de um dédalo de correntes caudaes com numerosos tributarios e lagos dilatados, cheio de montes e planicies de maravilhosa uberdade, coberto de florestas frondosas e seculares, guardando depositos sagrados de riquezas incommensuraveis, de fauna e flora que não existem em nenhuma outra parte do universo, mais pujante e de maior numero de especies e variedades, de climas diversos e sadios, de firmamento bellissimo formado de iriado crystal matisado de infinitos sóes scintillantes, tendo engastado o symbolo da Redempção, da Paz e do Amor!

Terra da Promissão, Eden biblico, esse paiz mais do que outro, requer, sem duvida, maiores e permanentes investigações.

E, se a sciencia moderna impõe a cada um applicar-se ao estudo do seu paiz, é dever de todos os Governos contribuirem para a sciencia universal que une os povos e os continentes.

E', por isto, motivo de jubilo, e sempre feliz incitamento, a existencia de centros scientificos; e nenhum assumpto merece mais cuidado ou desperta maior sympathia, por estabelecer relações mutuas entre as nações, com o fim de conhecel-as e approximal-as do que o conhecimento da terra, por intermedio das Sociedades e dos Congressos de Geographia, a que todos devem trazer as suas observações pessoaes e os seus trabalhos.

Não deixam de ser reaes os beneficios que se têm colhido dessas associações pelas Exposições que organizam e pelos Congressos que convocam.

A Allemanha, a Belgica, os Estados Unidos, a França, a Inglaterra e a Italia já realisaram congressos; e, quando o Brasil comparecer apparelhado para pôr em evidencia as nossas investigações scientificas, o resultado dos nossos esforços utilitarios e a estatistica das suas inesgotaveis riquezas, o brilho desse emprehendimento será tão intenso que assombrará os povos, e elevará a nossa Patria ao maior expoente da civilização humana.

Data de 1688 a fundação, em Veneza, de uma sociedade de cosmographia, denominada dos Argonautas, e mais outra, em Nuremberg, com o fim propriamente commercial.

Na França, em 1785, creou-se uma de caracter mais amplo, seguindo-se em 1821 a installação da Sociedade de Geographia de Paris.

Mais tarde, outras se succederam como a de Berlim, em 1828, de Londres, em 1830, de Bombaim, em 1831, de Francfort, em 1836, do Mexico, em 1839, de S. Petersburgo, em 1845, de Lisboa, em 1875, de New-York, de Vienna, de Florença, de Genova, de Turim e outras em annos subsequentes.

Congressos e Exposições tambem se contam diversos, como o de Amiens, em 1871, o internacional de Paris, em 1875, muito notavel, o de Veneza, em 1881, tambem importante, e o Genova, em 1892.

No Brasil, fundou-se, no Rio de Janeiro, em 21 de Outubro de 1838, o primeiro Instituto Historico e Geographico, que proveitosamente tem contribuido para o estudo dos assumptos relativos á nossa historia e geographia.

Sendo, porém, seu fim primordial a publicação e elucidação de factos historicos, deliberou-se que a uma associação especial fosse entregue o estudo especialmente geographico, e com este intuito fundou-se, em 25 de Fevereiro de 1883, a Sociedade de Geographia do Rio de Janeiro, sendo installada em 16 de Setembro do mesmo anno, dia em que vae ser encerrado este Congresso, tendo como objecto na fórma dos arts. 1º e 2º dos seus Estatutos: "o estudo, discussão, investigações e explorações scientificas de geographia nos seus differentes ramos, principios, relações, descobertas, progressos e applicações e especialmente o estudo e conhecimento dos factos e documentos concernentes á Geographia do Brasil".

Para execução deste vasto plano tem por deveres: "emprehender explorações e viagens, organisar conferencias, exposições cartographicas e congressos, fazer publicações, fundar bibliothecas, museus e archivos, e communicar-se com as numerosas associações congeneres dos paizes civilisados".

Toda este programma a Sociedade de Geographia do Rio de Janeiro, tem procurado cumprir, dando-lhe a maior amplitude, de accordo com os seus recursos; como por exemplo: a publicação da sua revista trimensal, desde 1885 até 1901, suspensa no XIV tomo, por falta de meios; a exploração scientifica do Rio Paranatinga até o Tapajoz; o transporte para esta Capital do grande meteorolito encontrado no sertão da Bahia; as importantes conferencias feitas em sua séde por notaveis scientistas estrangeiros, como Elisée Reclus, Henri Coudreau, Orville Derby, Dom Juan Vellarde, Carlos von den Steinen; General Raphael Uribe y Uribe; Vicenzo Grossi; Miguel de Pino, e outros, e tambem por illustres brasileiros como o saudoso mestre Paula Freitas; Barão Homem de Mello; Conselheiro Pereira da Silva; Pimenta Bueno; Barão de Teffé; Aristides Spinola; Eloy da Camara; Tarquinio de Souza Filho e muitos outros; a notavel Exposição de Geographia Sul Americana, realizada pela primeira vez em 23 de Fevereiro de 1889, para a qual concorreram as Republicas Argentina, da Bolivia, do Chile, do Perú, e de Venezuela, sendo apresentados importantes trabalhos relativos á Geographia, Geologia, Paleontologia, Geodesia, Meteorologia, Magnetismo terrestre, Hydrographia, Botanica, Physiologia e Minas, cujo catalogo, organisado pelo Sr. Barão Homem de Mello e outros socios, mereceu os mais calorosos applausos, pois só na parte referente á Geologia do Brasil foram classificadas 143 obras do eminente geologo e professor Orville Derby, sendo tambem muito notavel a collecção historica e geographica do Padre Diogo Soares, com 18 roteiros de bandeirantes e sertanejos; por ultimo, este 1º Congresso, que se realiza sob os melhores auspicios para a gloria da Sociedade e em prol da sciencia e da nossa patria.

Ao prestigio do seu nobre Presidente, o eminente e venerando Marquez de Paranaguá, representante do passado, incansavel batalhador, que ao serviço da Patria tem dedicado os seus melhores dias, muito deve a Sociedade de Geographia.

No regimen extincto, tendo o apoio do benemerito e inolvidavel ex-imperador D. Pedro II, que sempre mostrou interesse pelas associações uteis, como cultor das sciencias, das lettras e das artes, a elle deve a sala para os seus trabalhos e grande estimulo por sua presença e seus conselhos, como procedia com o Instituto Historico, do qual era Presidente honorario e nesta qualidade presidia as suas sessões.

Na Republica, posto que os poderes publicos tenham mantido o local para sua séde e concedido ha pouco tempo franquia postal para sua correspondencia, isto não corresponde aos serviços que a sociedade tem prestado e quer prestar ao paiz; e por isso, o Governo actual e o Congresso Nacional, pela illustre Commissão de Finanças da Camara dos Srs. Deputados, no empenho patriotico de soccorrel-a vão auxiliar a este Congresso e pretendem dar á Sociedade uma dotação annual, por considerarem-na de utilidade publica.

Essa dotação, a tudo que o Governo fizer pelo seu progresso, não será sacrificio, em vão, porque este se transformará, como capital reproductivo, em vantagens inestimaveis ao Brasil, que assim será melhor conhecido entre as nações.

Senhores, Antes de concluir, apraz-me agradecer em nome da Sociedade de Geographia do Rio de Janeiro, e particularmente da Commissão Organisadora, do 1º Congresso Brasileiro de Geographia, a presença do illustre e honrado Chefe da Nação, pelo testemunho de apreço á sciencia e do interesse que revela pelos esforçados serviços de seus concidadãos.

Aos Srs. representantes das nações amigas e ao Eminente Sr. Cardeal, pela sua honrosa assistencia a esta solemnidade, muito grata a todos os brasileiros.

Ao Congresso Nacional e aos Srs. Ministros de Estado, pelo apoio que já têm demonstrado em favor da Sociedade, secundando o nobre intento do Sr. Presidente da Republica.

Aos Srs. delegados dos Estados e institutos scientificos, pela gentileza com que os Srs. Governadores e Presidentes corresponderam ao nosso convite; prova de sentir unanime que prende os Estados á Federação Brasileira.

Aos Srs. congressistas e expositores pela adhesão espontanea com que acceitaram a idéa, vindo com sua presença e seus importantes trabalhos realçar o brilho do Congresso, por cujo successo fazemos os mais sinceros votos.

A's Exmas. Sras., pela captivante benevolencia com que nos encorajam no desempenho e na continuação da nossa tarefa;

Aos demais senhores, pela sua coparticipação neste acto, que bem mostra o attractivo que fal-os desejar o bem da sciencia.

Convido os Srs. Secretario Geral e 1º Secretario da Commissão Organisadora a entregarem os diplomas aos Srs. Presidentes honorarios.

Senhores:

Está terminada a missão da Commissão Organisadora.

Na fórma do art. 10 do Regulamento do Congresso, convido o Exmo. Sr. Marquez de Paranaguá, Presidente da Sociedade de Geographia do Rio de Janeiro, a vir assumir a presidencia do 1º Congresso Brasileiro de Geographia."

Effectuou-se depois a distribuição dos diplomas aos presidentes honorarios e em seguida o Sr. Marquez de Paranaguá, assumindo a presidencia do 1º Congresso de Geographia, pronunciou o seguinte discurso, declarando inaugurado o Congresso:

Eis, na integra, a peça oratoria:

"Cumpro o grato dever de saudar, em nome da Sociedade de Geographia do Rio de Janeiro, os Exmos. Srs. Presidente da Republica, representantes das nações amigas, Congresso Nacional e Ministros de Estado, os Delegados dos Governos Estadoaes e de instituições scientificas, os Srs. Congressistas, Exmas. senhoras e senhores.

O Brasil, nossa cara patria, commemora no dia de hoje o anniversario da sua independencia nacional e a Sociedade de Geographia do Rio de Janeiro (feliz coincidencia!) inaugura o 1º Congresso Brasileiro de Geographia.

Entre as manifestações de publico regosijo, esta sobreleva pelos nobres esforços que revela, pelos resultados praticos que assignala e pelas esperanças que desperta.

A Sociedade de Geographia do Rio de Janeiro, tendo resolvido promover a organisação deste Congresso scientifico, sente-se feliz pelas numerosas e distinctas adhesões que reuniu e pelas delegações de todos os Estados da União, aqui representados, nesta grande assembléa.

A necessidade de conhecer em todas as suas particularidades o planeta que habitamos, é uma das mais imperiosas para a humanidade, a qual procura incessantemente resolvel-as por todos os meios a seu alcance.

Neste empenho, tão favoravel aos grandes commettimentos e á conquista scientifica da Terra, não a detêm os maiores obstaculos nem os gelos polares, nem os ardentes areaes dos desertos da Africa, nem as temerarias emprezas da navegação aerea e conquista do ar. "colum ipsum petimus, Nilo mortalibus ardum est".

Poucos assumptos, já o disse a nossa "Revista", envolvem no estado actual dos conhecimentos humanos tão consideraveis quão numerosos interesses.

De toda a parte desperta-se uma febril actividade que arrasta, no seu movimento, o homem, o povo, a sociedade e os proprios Governos.

Umas pelas outras, as nações procuram explorar os arcanos da Terra, os pontos mais longinquos, os factos mais remotos; prestam-se mutuos auxilios e fundam-se congressos internacionaes, verdadeiras assembléas cosmopolitas a que nação alguma civilisada recusará o seu concurso, sempre que este fôr invocado.

Nos centros de maior cultura intellectual, da Europa e da America, encerrada a época dos descobrimentos e das ambições bellicosas, fundaram-se associações e Institutos Geographicos, que depois adquiriram justa celebridade.

Na capital da França fundou-se a primeira Sociedade de Geographia, no anno 1821, declarada de utilidade publica por Ordenação Regia de 1827.

O exemplo foi seguido na Allemanha, na Inglaterra, na Austria, na Suissa, na Italia, noutros paizes da Europa pelas cidades importantes.

Na America o Brasil foi o primeiro a offerecer o exemplo de taes creações, fundando-se nesta Capital, por iniciativa do Conego Januario da Cunha Barbosa e do General Cunha Mattos, o Instituto Geographico e Etnographico Brasileiro, altamente protegido pelo Sr. D. Pedro II, de saudosa memoria.

A esta fundação, realisada em 1838, seguiu-se a da Sociedade de Geographia do Mexico, em 1839, a de New-York, em 1852, e a de Buenos Aires, em 1856.

Instituições analogas foram creadas, posteriormente, em outras cidades importantes da America do Sul.

O movimento geral para aprofundar e desenvolver os conhecimentos geographicos não podia ser mais significativo, nem mais animador. As vantagens resultantes são incalculaveis sob o ponto de vista economico, social e commercial.

E essa influencia benefica cresce de importancia para os paizes novos, que, sobre tudo, precisam ser conhecidos, afim de percorrerem desembaraçados a senda da civilização e do progresso.

A Sociedade de Geographia do Rio de Janeiro, fundada ha 26 annos, tem procurado constantemente corresponder aos elevados intuitos dos seus fundadores, de accordo com os estatutos.

Neste louvavel empenho tem feito utilissima e desinteressada propaganda em favor do Brasil.

Assim é que, para facilitar a collaboração dos socios e daquelles que desejarem auxilial-a nos seus trabalhos: escrever memorias, discutir assumptos concernentes á geographia do Brasil, formulou um interessante questionario que se acha publicado no 1º tomo da sua "Revista".

Nesse questionario, que póde considerar-se um programma, deixou um campo vastissimo á actividade scientifica desde a descripção physica da Terra, sua estructura, orographia, hydrographia, climatologia, anthropologia, ethnographia, riquezas, productos naturaes e de cultura, até as suas relações com os corpos celestes.

O campo, como disse, é vastissimo e o 1º Congresso Brasileiro de Geographia, onde brilham reunidos tantos talentos e tanto patriotismo, não deixará de cultival-o para honra das lettras patrias e progresso dos conhecimentos geographicos.

Para preencher os fins de sua creação tem a Sociedade de Geographia do Rio de Janeiro promovido a realização de varias conferencias sobre assumptos que interessam grandemente á Geographia do Brasil, occupando a tribuna das conferencias brasileiros distinctissimos e estrangeiros de alto renome, como Elisée Reclus, Dr. Carl von den Steinen, Henry Coudreau, Julio Pinkas, Orville Derby, Barão Ernest de Hesse Wortegg, Vicenzo Grossi, D. Juan Francisco Vellarde, General Uribe y Uribe, Charcot, Richet, Guilbert de Bie.

Muitas destas conferencias interessantes enriqueceram as paginas da "Revista", além de memorias, relações de viagens, documentos geographicos de alto valor, nos 14 volumes publicados.

A Sociedade de Geographia do Rio de Janeiro mantem relações com as sociedades congeneres da Europa e da America, que lhe mandam as suas "Revistas".

Tem-se feito representar em varios congressos internacionaes: no de Americanistas, reunido em Paris, em 1888, pelo Dr. Ladisláo Netto; no 1º Congresso Geographico Italiano, pelo Dr. Manuel Maria de Carvalho, em 1892, em Roma; nas festas do 4º Centenario da Descoberta do Caminho das Indias, celebradas em Portugal, no anno de 1898, pelos Drs. João Pereira Monteiro e José Calmon Valle Nogueira da Gama e Commendador João Vieira da Silva; no 8º Congresso Internacional de Geographia, reunido em S. Luiz, Estados Unidos da America do Norte, pelo Dr. Antonio Olyntho dos Santos Pires; no 9º Congresso de Geographia, celebrado em Genebra, na Suissa, pelo Dr. Manuel de Oliveira Lima e F. Georlette, em 1908; no 2º Congresso Scientifico Latino-Americano, reunido em Montevidéo, no anno de 1901, pelo Dr. Barbosa Rodrigues, e no 4º Congresso Scientifico 1º Pan-Americano em Santiago do Chile, pelo Dr. Sá Vianna.

Promoveu, e auxiliada efficazmente pelo illustre official da nossa Marinha de Guerra, Sr. José Carlos de Carvalho, effectuou o transporte do famoso meteorito "Bendegó" dos sertões da Bahia, que offereceu ao Museu Nacional e cujas despezas foram feitas pelo socio benemerito Visconde de Guahy.

Deu valioso impulso á publicação do excellente "Diccionario Geographico do Brasil", composto pelo socio Dr. Alfredo Moreira Pinto, abrindo uma subscripção entre os seus membros e dirigindo-se officialmente aos Presidentes e ás Assembléas das antigas provincias que acolheram generosamente o pedido.

Organizou uma expedição scientifica, sob a direcção dos Capitães Telles Pires e Oscar de Miranda, para a exploração dos rios Tapajós e Paranatinga e regiões ainda desconhecidas no centro de Matto Grosso.

Mediante os mais diligentes esforços, sem auxilio pecuniario dos cofres publicos, inaugurou na Escola Polytechnica, concorrendo para as respectivas despezas o Commendador Antonio Januario de Azevedo, a esplendida Exposição Geographica Sul-Americana, na qual se fizeram representar quasi todas as Republicas dessa parte da America.

O immenso material exposto e que generosamente nos foi cedido é um subsidio valioso para o estudo da geographia sul-americana em todos os seus ramos.

Como complemento destes serviços prestados á sciencia e ao nosso paiz, a Sociedade de Geographia do Rio de Janeiro tem a fortuna de reunir e inaugurar, hoje, entre as festas commemorativas da independencia nacional, o 1º Congresso Brasileiro de Geographia.

Concluindo, manifesto os meus profundos sentimentos de gratidão e de reconhecimento á illustre commissão organisadora, pelo modo satisfactorio e digno dos maiores elogios com que desempenhou a alta missão que lhe foi confiada."

O Sr. Dr. A. Olympio Viveiros de Castro, Secretario Geral, procedeu, após, a leitura do relatorio dos trabalhos da commissão organizadora.

Fallaram mais os congressistas Srs. Drs. Justo Jansen Ferreira, delegado do Lyceu e da Escola Normal do Maranhão; Alipio Gama, engenheiro militar; Coronel Ludgero de Castro, delegado do Estado de S. Paulo; Dr. Nelson Coelho de Senna, do Instituto Historico e Geographico de Minas Geraes e do Externato do Gymnasio Mineiro, e o Capitão de Mar e Guerra José Carlos de Carvalho, Deputado do Rio Grande do Sul, que apresentou a seguinte moção, approvada unanimemente:

"Proponho: 1º, que o Congresso Brasileiro de Geographia, reunido hoje no Rio de Janeiro, consigne na acta de sua installação, um voto de applauso e admiração ao arrojado explorador americano Dr. Frederico Cook, que acaba de levantar no Polo Norte, o pavilhão estrellado da sua patria.

2º, que o Congresso solicite do Sr. Barão do Rio Branco, a fineza de se encarregar de transmittir ao Exmo. Sr. Presidente Taft, os sentimentos cordiaes do 1º Congresso Brasileiro de Geographia, installado no dia do 87º anniversario da sua Independencia politica e 21 do anno da Proclamação da Republica dos Estados Unidos do Brasil".

O Sr. 1º Secretario procede a leitura do programma geral dos trabalhos assim organizados:

Dia 8 — Assembléa geral, no Palacio S. Luiz, á 1 hora da tarde, para eleição da mesa e das diversas commissões.

Dias 9, 10 e 11 — Trabalhos das commissões nas diversas salas da Sociedade de Geographia do Rio de Janeiro (das 11 horas da manhã ás 5 da tarde).

Dia 12 — Domingo — Passeio a Paquetá, em visita á casa em que residiu José Bonifacio, e a Nictheroy, onde falleceu o Patriarcha da nossa Independencia.

Terão ingresso na barca da Companhia Cantareira, gentilmente cedida pelo Sr. Visconde de Moraes, sómente os Srs. congressistas e representantes dos Governos dos Estados e instituições que tiverem adherido, com suas Exmas. familias, mediante a apresentação do cartão de identidade.

O embarque será no caes Pharoux, á 1 hora da tarde.

Dias 13 e 14 — Trabalhos das commissões, de 11 horas da manhã ás 5 da tarde, nas salas da Sociedade de Geographia do Rio de Janeiro.

Dia 15 — Assembléa geral para votação das conclusões e escolha do local e data em que se deverá reunir o Segundo Congresso Brasileiro de Geographia.

A reunião dar-se-á á 1 hora da tarde, no Palacio S. Luiz.

Dia 16 — Sessão de encerramento no Palacio S. Luiz, á 1 hora da tarde.

O Sr. Marquez de Paranaguá levantou a sessão ás 5 horas da tarde.

— Entre a abertura e o encerramento dessa sessão, foi executado, sob a direcção do maestro Sr. Elpidio Pereira, o seguinte programma musical por uma orchestra de 30 professores:

1 — Hymno Nacional — Francisco Manuel.

2 — *O Escravo* (preludio) — Carlos Gomes.

3 — Episodio symphonico — F. Braga.

4 — Magestoso do poema symphonico Caxias — Elpidio Pereira.

5 — Minuetto — Albuquerque da Costa.

6 — Gavotte (da *Suite*, para orchestra) — Henrique Oswald.

7 — Hymno da Proclamação da Republica, por L. Migues.

— A mesa directora dos trabalhos compunha-se dos Srs. Marquez de Paranaguá, General Thaumaturgo de Azevedo, Dr. A. O. Viveiros de Castro, J. Boiteux, Contra-Almirante A. Alves Camara, Conselheiro Barros Barreto, Major Moreira Guimarães, Dr. Carlos Novaes.

— Os logares de honra foram occupados pelos Srs.: Dr. Nilo Peçanha, Presidente da Republica; Monsenhor Vicente Lustosa, representando Sua Eminencia o Sr. Cardeal Arcebispo; General Carlos Eugenio, Ministro da Guerra; Dr. Candido Rodrigues, Ministro da Agricultura; Dr. Alcibiades Peçanha, Secretario da Presidencia; Coronel Bento Ribeiro, Chefe da Casa Militar; 1º Tenente Martins Dodsworth, representante do Sr. Ministro da Marinha; João Rodrigues Chaves, pelo Sr. Ministro da Viação.

Entre as pessoas presentes notámos as seguintes senhoras:

DD. Abigail de Beaurepaire Rohan, Jorsalina Tavares, Francisca Isidora, Altair Thaumaturgo de Azevedo, Atilla Thaumaturgo de Azevedo, Olympia Bittig, Antonietta Thaumaturgo de Azevedo, Adelia Eunes Bandeira e Dalinda Daltro, e os Srs.: Conde de Selir, Ministro de Portugal; Coronel Manuel Martins Reis, pelo Deputado Dr. J. J. Seabra; Lucilio Bueno, pelo Instituto dos Bachareis em Lettras; Dr. Castro Barbosa, General A. G. de Souza Aguiar, José Verissimo, General F. Rodrigues de Salles, Almirante Jaceguay, Conde de Paranaguá, Deputado João Vespucio, Barbosa Rodrigues Filho, Deputado Pereira Nunes, Dr. Cicero Monteiro de Barros, Castro Torres, Dr. Joaquim de Lima Pires Ferreira, Dr. J. de Barros Barreto, Dr. J. Americo dos Santos, Mario Godoy, Dr. Domingos Jaguaribe, Abelardo Lar, pela Sociedade Catharinense de Beneficencia; Octavio Neves da Rocha, Dr. Americo L. Lassance, General J. Caetano de Faria, Dr. Guedes de Mello, Coronel Dr. Bernardo Teixeira de Carvalho, Lindolpho Xavier, pelo Centro Mineiro; Archanelos Silva, Deputado Carlos Cavalcanti, H. da Silva Nazareth, Dr. João C. da Rocha Cabral, professor Manuel Cyriciãno Buarque, Dr. Thomaz Cavalcanti, General Mardano de Magalhães, Dr. Alfredo Gomes, Eduardo Marques Peixoto, Dr. Coelho Lisboa, Dr. Crockatt de Sá, Dr. Leite e Oiticica, Dr. Neves Armond, Marechal Leite de Castro, Almirante Balthazar da Silveira, Joaquim Lacerda, Fontoura Xavier, Ranulpho Cunha, Julio Suckow, Dr. Francisco Mangini da Cunha, Affonso Campos, F. Albuquerque da Costa, Dr. Gentil Norberto, Coronel Hypolito Moreira, Dr. Sebastião Belfort, Coronel João Monteiro Cabral, J. Mesquita Cabral, Dr. João Elysio de Castro, Americo W. Brasil, Castro Torres, Dr. Alfredo de Almeida Russell, Manuel Tavares Cavalcanti, Dr. Guilherme C. Foeppel, Innocencio Serzedello Machado, Senador Sá Freire, Dr. Carlos Brasil, Deputados Euzebio de Andrade, Diogo Fortuna, Valois de Castro, Costa Pinto, Aristides Spinola; Dr. J. B. de Campos Tourinho, Dr. Taciano Accioly Monteiro, Dr. J. F. Costa Luna, Padre Jacyntho Vicenzi, Marechal Dr. A. Gomes Pimentel, J. Cortez Rennó Ferreira, pelo Centro Paulista; H. Luiz de Almeida, Barão Homem de Mello, Deputado José M. Tourinho, Capitão de Corveta Jovino Jorge Carvalhal, Erico Guimarães, Miguel José da Costa, pelo Lyceu de Artes e Officios de Florianopolis; M. A. Xavier Bezerra, professor Girardet, J. de Carvalho Leite, architecto H. J. L. de Almeida, J. F. Carvalho Rego, Conselheiro T. L. Figueira de Mello, Major Dr. Alipio Gama, C. N. de Oliveira Guimarães, Alberto Pentrado, Albuquerque Pinheiro, Dr. F. C. da Silva Monteiro, Monteiro de Souza, Walter Barre, Vice-Consul da Allemanha; L. Rodolpho C. de Albuquerque, Theodoro de Abreu Sobrinho, Dr. Alvares de Souza Coutinho, João Baptista da Costa, Deputado Rogerio de Miranda, Dr. Oscar Trapaga e Arinos Pimentel, do *Jornal do Brasil*.

A POLICIA

Está de dia hoje á Repartição Central de Policia, o Dr. 3º Delegado Auxiliar.

Ingesta, verdadeiro elemento para a prophylaxia da gastroenterite.

«BRASIL EN ESPAÑA»

Recebemos o numero cinco desse periodico que, em Madrid, nos vae prestando relevantes serviços, sob a direcção do festejado jornalista D. Lorenzo N. Cedadilla e com a collaboração da Legação do Brasil, da Commissão de Propaganda e officiosamente do Sr. Luiz Gomes.

Estampa na primeira pagina o retrato do Marechal Hermes da Fonseca, candidato á Presidencia da Republica, no proximo quadriennio. Transcreve a opinião do *Jornal do Recife* sobre o laudo do Presidente Alcorta, no pleito Perú-Boliviano. Accusa o recebimento da *Illustração Brasileira* (Rio), da *Gazeta de Pesqueira* (Pernambuco) e do livro *Le Brésil*, acompanhado de um excellente mappa, e faz as mais calorosas apreciações sobre a gestão do Dr. Vieira Souto, na direcção da Commissão de Propaganda e Expansão do Brasil.

Sobre importação e exportação, diz que em 1908 nós importámos 650.015 toneladas de productos destinados ao consumo publico, no valor de 155.625 contos; e quanto á exportação, apezar de pequena baixa, prova que tivemos um relativo augmento proporcional com a Argentina, Austria, Bolivia, Bulgaria, Chile, Creta, Dinamarca, Egypto, Estados Unidos, Grecia, Espanha, Italia, Japão, Noruega, Turquia e Uruguay.

Inclue tambem o seguinte aviso, que parece-nos util aqui transcrever:

"En cumplimiento de lo mandado por Real decreto del Ministerio de Fomento fecha 29 de Enero ultimo, el Centro Nacional de Informaciones Comerciales y Archivos de Sociedades Anónimas creado por Real decreto de 2 de Noviembre de 1906, á cargo de la Cámara oficial de Comercio de Madrid ha passado á ser dependencia del Ministerio, constituyendo parte de la Secretaria de la Junta de Comercio Internacional; en su vista la Cámara de Comercio de Madrid, considerando la importancia de los servicios de información comercial, ha decidido que éstos continuen dispensandose como hasta aqui al comercio y á la industria nacionales y extranjeros, y anuncia á cuantos tengan á bien honrarla con sus demandas de informes y consultas, que puedan dirigirse á la Secretaria de dicha corporación.

Horas de consulta, de cinco á ocho de la tarde. Toda la correspondencia deberá dirigirse: Secretaria de la Câmara de Comercio de Madrid, Maria Pineda, num 5, principal".

E. F. CENTRAL DO BRASIL

CAIXA AUXILIAR DOS BAGAGEIROS

Conforme previmos, realizou-se no dia 30 do mez ultimo, em segunda convocação, a sessão de Conselho desta prestigiosa Sociedade.

Accusando o livro de presença numero legal de associados, foi a sessão aberta ás 7 horas da noite, convidando o Presidente o Sr. Carlos Carelli para substituir o 1º Secretario, que por se achar enfermo não póde comparecer á reunião.

Procedeu-se á leitura da acta da reunião passada e não havendo quem sobre a mesma se manifestasse, foi approvada unanimemente.

Em seguida foi lido o expediente que constou do seguinte: Officio do Conselheiro João Penná de Castro, sendo o mesmo respondido; officio da Caixa Geral Funeraria, pedindo permissão para realizar as suas reuniões preparatorias, sendo o pedido satisfeito; officio do socio Joaquim Raymundo de Oliveira, pedindo auxilio, sendo o pedido attendido; officio do socio Jacintho Bernardino Pinto Moraes, sendo o mesmo attendido; officio de Vital Fonseca Loureiro, solicitando auxilio, sendo o mesmo pedido satisfeito; officio do socio Manuel Felix Vieira da Silva, solicitando auxilio, tendo o Conselho resolvido que fosse o pedido satisfeito; officio do socio Ignacio da Silva Côrtes, pedindo auxilio, no que foi attendido; officio do Sr. Octavio José da Rocha, agradecendo o auxilio que lhe foi prestado e pedindo alta por já se achar restabelecido da enfermidade que o acommetteu; officio do associado Cecilio de Sá Bittencourt Camara, solicitando auxilio, não tendo sido o pedido acceito, por não ter o officio indicado o logar em que se acha em tratamento; officio do socio Manuel Felix Vieira Silva, agradecendo o auxilio que lhe foi concedido e apresentando alta por já se achar restabelecido.

Em seguida o Presidente manda officiar aos Srs. membros da Commissão de Contas afim de que seja dado cumprimento ao art. 54 dos respectivos Estatutos, sendo logo em seguida levantada a sessão, ás 8 horas e 40 minutos da noite.

— O Coronel José Ricardo de Albuquerque telegraphou hontem, em nome do Dr. Aarão Reis, a todos os chefes de serviço, communicando-lhes que hoje não haverá expediente nos escriptorios e nas divisões, por ser dia santificado.

A resolução do Director da Central foi tomada em consequencia de uma determinação do Sr. Ministro da Industria, sobre o caso.

— Por motivo de ordem superior, só hontem, no trem nocturno, partiu para S. Paulo, em viagem de inspecção o Dr. Silva Freire, Sub-Director da Locomoção.

— O Sr. Francisco Fernandes, Thesoureiro da Caixa Geral do Pessoal Jornaleiro, continúa enfermo, tendo recebido diariamente a visita de muitos amigos e collegas.

— Já regressou da Europa o amanuense da locomoção, Sr. Jovelino Vaz Figueira.

Ao desembarque do estimado funccionario, compareceram muitas pessoas gradas e elevado numero de amigos e companheiros de repartição.

— Em dous trens especiaes que largaram da Estação Inicial da Praça da Republica hontem, ás 10 e 10 e 30 da noite partiram para Apparecida, onde vão assistir hoje, á missa campal, que alli será rezada ás 7 e 30 da manhã, 850 pessoas, entre as quaes as Devoções das Filhas de Maria, Coração de Jesus, Pão dos Pobres de Santo Antonio, Filhas de Maria do Sacramento.

Nesses especiaes tomaram tambem logar o Conego Jeronymo Rodrigues, Vigario de S. José, Conego Victor Coelho, Vigario de Bangú, Frei Diogo de Freitas, Rev. Padre Nino Minelli e Monsenhor Marques de Gouvêa.

Todas essas irmandades regressarão hoje mesmo á esta capital.

— Pelo trem M A 1 do dia 3 do corrente, chegou a Santa Fé, vindo de Parahyba, o mestre de linha Capitão Francisco Horacio, que serve no 1º districto.

Após a chegada do trem foi o Capitão Francisco Horacio muito comprimentado pelos seus amigos e admiradores que se achavam na "gare" da estação, executando a banda musical Recreio Antense varias peças do seu repertorio, subindo, por essa occasião, ao ar, innumeros foguetes.

Trocados os comprimentos e abraços, foi o referido cavalheiro acompanhado pelos seus amigos e pela banda musical Recreio Antense, até a sua residencia, onde offereceu ás pessoas presentes opiparo jantar, durante o qual, foi o Capitão Horacio muito saudado, tendo o mesmo agradecido aos seus amigos a significativa prova de estima, que lhe tributavam.

Deve, pois, á estas horas, o Sr. Capitão Horacio sentir-se satisfeito, diante da manifestação que expontaneamente recebeu, pois ella, suavisa os amargos 26 dias que, para averiguações, esteve detido.

—Na sessão do conselho administrativo da Associação Geral de Auxilios Mutuos, ante-hontem realizada, foi admittido como socio contribuinte, remido na tabella mais elevada, por proposta do Coronel Paulino Ribeiro, unanimemente approvada, o Dr. Julio Benedicto Ottoni, que já pertence ao quadro dos benemeritos da prestimosa associação, pelos reaes e inestimaveis serviços que a ella tem prestado.

— Fomos hontem procurados por varias pessoas respeitaveis para reclamar contra o procedimento do empregado do Movimento, que ante-hontem, de serviço no trem S U 131, não cumpriu as condições regulamentares, deixando que o referido comboio na estação de Lauro Muller, ás 9 e 24 da noite, não tivesse o tempo preciso para desembarque e embarque de passageiros.

O resultado desse pouco caso, segundo declararam os queixosos, deu logar a que muitas familias seguissem viagem sem os respectivos chefes, ficando estes na referida estação pela presteza com que o trem se poz em movimento.

Conhecemos o zelo do pessoal do movimento para estarmos certos de que o causador dessa lamentavel occurrencia não pertence ao quadro dos velhos funccionarios que acatam o regulamento sem olhar sacrificios.

O facto que alludimos não só fere as instrucções do movimento como constitue um verdadeiro attentado áquelles que procuram a Central para tirar della os meios de transporte.

Mantemos mesmo convicção de que não teremos mais occasião de profligar abusos como este, que aqui deixamos registrado em nome das innumeras pessoas que foram prejudicadas e que podiam ter sido victimas de grande desastre.

7 DE SETEMBRO

OS FESTEJOS EM COMMEMORAÇÃO

AS FORÇAS DE TERRA E MAR

Recepção na Secretaria da Guerra

NOTAS AVULSAS

Foi hontem commemorada condignamente a gloriosa data da independencia da Patria Brasileira.

As repartições publicas não funccionaram, sendo hasteado o pavilhão da Republica nos edificios do Governo e muitos outros particulares.

Esta nota festiva tambem se notou nos navios surtos no porto, que amanheceram embandeirados, salvando ás horas regulamentares.

Houve, á noite, illuminação geral dos edificios, onde funccionam as repartições federaes e municipaes.

Dos festejos havidos, durante o dia, bem como da recepção na Secretaria da Guerra, encontrarão os leitores abaixo detalhadas informações.

PARADA MILITAR

Como estava marcado, pela manhã de hontem, houve a formatura militar, com o concurso das forças de terra e mar.

A Avenida Central, ponto escolhido para a formatura, logo cedo começou a ficar concorrida de familias e populares, pelas extensas calçadas, os abrigos dos combustores e nas janellas dos magestosos edificios.

O aspecto da nossa principal via era, como em taes occasiões, magnifico.

A's 11 ½ horas, as tropas começaram a chegar á Avenida, tomando as collocações determinadas.

A 1ª brigada, de forças da Marinha, apoiou o flanco direito sobre a face esquerda do pavilhão S. Luiz e as demais brigadas seguiram-se successivamente, estendidas em linha desenvolvida, com a frente para a esquerda.

A 4ª brigada, composta de unidades da Força Policial, deu a esquerda para a ponte da Prainha, no extremo da Avenida.

O commando da divisão era do General Caetano de Faria, inspector da 9ª região; o da 1ª brigada, do Contra-Almirante Gavião Pereira Pinto; o da 2ª, do General Menna Barreto; o da 3ª, do General Feliciano Mendes de Moraes, e o da 4ª, do Tenente-Coronel Magno da Silva.

Eram compostas: a 1ª, de tres corpos da Marinha; a 2ª, de uma ala do 1º de cavallaria, commandada pelo Major Epiphanio Alves Pequeno; um grupo do 1º regimento de infantaria e 52º batalhão de caçadores, do commando do Tenente-Coronel Flarys; a 3ª brigada, do 2º e 3º regimentos de infantaria; a 4ª, de um corpo de cavallaria, do commando do Major Peixoto e um batalhão de infantaria, do Major Carneiro, da Força Policial.

O 1º grupo de artilheria, do commando do Major Marcos Pradel de Azambuja, incorporado á 2ª brigada, estendeu em batalha na Avenida Beira Mar, para dar as salvas.

O General Caetano de Faria, commandante, tinha os seguintes officiaes no seu estado-maior: Major Estillac Leal, Capitão Florindo Ramos, 1ºs Tenentes Cunha Lima e Epaminondas de Faria, e o 1º Tenente Pinna, delegado da força da Marinha e o Major Alvaro de Mello, da Força Policial.

O General Menna Barreto tinha no seu estado-maior o Major Alexandre Leal, Capitão Menna Barreto e 2º Tenente Antonio Chastenet e o medico Major Dr. Pedro Vieira.

O General Feliciano Mendes de Moraes tinha no seu estado-maior o Capitão Velloso Pederneiras, 2ºs Tenentes Muller de Campos e Sizinio de Carvalho.

O General Caetano de Faria assumiu o commando da divisão á 1 hora da tarde, sendo recebido com as continencias devidas ao seu alto posto; S. Ex. passou revista ás forças, correndo toda a linha, de extremo a extremo.

Depois, á 1 e 20 minutos da tarde, o clarim deu signal da approximação do Chefe do Estado, e o grupo de artilheria deu as salvas do estylo.

O Sr. Dr. Nilo Peçanha vinha em carro á Daumont, acompanhado do Sr. Ministro da Guerra, do Chefe de seu Estado-Maior e do Secretario da Presidencia, sendo o carro escoltado por um piquete do 13º de cavallaria.

S. Ex. passou revista á força, recebendo as continencias de sua alta funcção.

As forças do Exercito estrearam o novo uniforme.

A cavallaria da Força Policial, toda de lanceiros, com bandeirolas das côres nacionaes, emprestou ao conjuncto das forças bello aspecto.

Depois da visita o Sr. Presidente da Republica dirigiu-se para o Quartel-General.

As forças começaram a mover-se ás 2 horas da tarde, em direcção ao

QUARTEL-GENERAL

onde se realizou a recepção.

Uma força de 200 guardas-civis, sob a immediata direcção do inspector geral, estabeleceu magnifico serviço de policiamento em frente ao Quartel-General, impedindo o atropelo de populares, tropa e carruagens.

Desde o meio-dia começaram a chegar familias, que se iam accommodando no segundo andar do edificio do Quartel-General.

Os militares e autoridades tomavam logar no primeiro andar.

A Exma. esposa do Sr. Presidente da Republica, de automovel, com tres senhoras, chegou ao Quartel-General á 1 hora, sendo recebida pelos officiaes do Estado-Maior do Sr. Ministro da Guerra, que as conduziram para o salão de honra.

Estavam encarregados da recepção: dos officiaes de Marinha, o Capitão Victor Olimo e dos do Exercito, o Capitão Martins Trindade; dos da Guarda Nacional, o Capitão Miguel Martins; dos da Força Policial, o 1º Tenente Cesar Barroso; dos do Corpo de Bombeiros, o 1º Tenente Monteiro.

As salas do departamento central eram destinadas aos officiaes de Marinha; as da divisão de artilheria, aos das demais corporações armadas, e o salão de honra, aos Ministros, altas autoridades e Generaes.

O Sr. Presidente da Republica chegou ao Quartel-General pouco antes das 2 horas, sendo recebido pelos officiaes presentes e pelos Srs. Ministros da Justiça, da Marinha e da Agricultura e Chefe de Policia.

A' sua chegada as bandas de musica do Corpo de Bombeiros e do 1º batalhão de engenharia, postadas no saguão, tocaram o Hymno Nacional, e o Collegio Militar, formado em frente ao Quartel-General, prestou continencia.

A's 2 1|4, os garbosos alumnos desfilaram em continencia ao Chefe do Estado, que muito apreciou a galhardia dos pequeninos soldados.

A's 2 1|2 horas, assomou a divisão, que desfilou em marcha de continencia, recolhendo-se depois a quarteis.

Após o desfilar das tropas, que durou quasi uma hora, o Sr. Presidente da Republica deu começo á

RECEPÇÃO

Em primeiro logar, foram introduzidos os officiaes da Guarda Nacional, precedidos do Commandante Superior, Marechal João da Silva Barbosa.

Compareceram os commandantes de brigadas e de corpos e respectivos officiaes, da activa e da reserva.

Seguiram-se depois os officiaes da Armada, precedidos dos Almirantes Jaceguay, Pinheiro Guedes, Proença e Lins.

Depois deram entrada os officiaes do Exercito, precedidos dos Generaes Bormann, Dantas Barreto, Salles, Dionysio Cerqueira e Modestino Martins.

Finalmente, seguiram a Força Policial, com o General Souza Aguiar e respectivos officiaes, e o Corpo de Bombeiros, com o Coronel Souza Aguiar e a officialidade.

Compareceram tambem o Tenente Hoeltrom, addido militar allemão; Ministros do Supremo Tribunal Militar, Drs. I. Novaes e Arróxellas Galvão; Senadores Braz Abrantes e Lauro Sodré; Deputados Aurelio Amorim e Joaquim Cruz, e Intendentes Municipaes Assumpção e Felippe Nery.

A recepção correu toda na melhor ordem, graças á actividade e esforços dos officiaes do Estado-Maior do General Carlos Eugenio.

Foi servido *buffet* volante, correndo o serviço irreprehensivelmente.

A's tres e pouco, o Sr. Presidente da Republica retirou-se, recebendo do povo, ao sahir, uma salva de palmas e muitos vivas.

NOTAS DIVERSAS

O Sr. Presidente da Republica assignou hontem os decretos, já noticiados, concedendo indulto a sentenciados civis e militares.

— O Sr. Ministro da Guerra mandou preparar com todos os requisitos de apurado gosto o salão nobre da Secretaria da Guerra, para a recepção de hontem do Sr. Presidente da Republica.

Nesse salão foi collocado o retrato do Dr. Nilo Peçanha em uma rica moldura, trabalho dos photographos Musso & C., e os quadros representando a passagem do Chaco e a Proclamação da Republica.

No segundo pavimento em que se acha o salão de audiencias do Sr. Ministro da Guerra, foram collocados os retratos dos valentes cabos de guerra Generaes Osorio e Caxias.

Durante a inauguração desses retratos tocou a banda de musica do 1º batalhão de engenheiros.

— Pela primeira vez a ambulancia da Marinha, adquirida recentemente, acompanhou as brigadas que hontem formaram com o Exercito.

— O Sr. Almirante Alexandrino de Alencar assistiu da janella da Inspectoria de Marinha ao desfilar das forças.

— A officialidade e guarnição das divisões de contra-torpedeiros e couraçados deu tambem desembarque na cidade de Angra dos Reis.

— O cruzador inglez *Amethyst*, fundeado hontem em nosso porto, illuminou á noite, acompanhando o *Riachuelo* e outros vasos da nossa Armada.

EM NICTHEROY

Não passou despercebido em Nictheroy o anniversario da independencia brasileira.

No theatro João Caetano realizou-se um espectaculo em homenagem á gloriosa data, sendo representados o drama *Mancha que limpa* e a comedia *Dous bebés*.

Foi bastante regular a concurrencia de espectadores.

— As repartições publicas e diversos estabelecimentos hastearam a bandeira da Republica, illuminando as suas fachadas durante a noite.

[illegible] MILITAR

UNIÃO DOS ATIRADORES DO BRASIL

Realizaram-se sabbado e domingo ultimos dous magnificos exercicios de fogo, na linha de tiro desta sociedade.

No primeiro destes atiraram os alumnos do 6º anno do Gymnasio Pio Americano, sob a direcção do 1º Tenente Alincourt Fonseca, e diversos inferiores do Exercito, sendo feito a melhor série o 6º anista Adolpho Carvalho Guedes, que conseguiu 55 pontos, com 15 disparos, a 100 metros, em alvo CC 3.

Todos os outros atiraram com geral proveito.

No 2º exercicio que teve grande numero de concurrentes, entre socios reservistas e alumnos de collegios equiparados, obtiveram as melhores séries os seguintes:

Arsenio Espindola, 64 pontos; Alvaro Macedo e Paulo de Lemos, 42 pontos; Gil Bernardes, 39; e outros com menores séries, todos a 100 metros, 15 disparos em alvo CC 3.

A 200 metros em alvo CC 2, 15 disparos nas tres posições regulamentares:

Antonio Machado, 61 pontos; Mario Vasconcellos, 54 pontos com 10 balas.

A 300 metros nas mesmas posições, alvo CC 1; Alberto Meirelles, 60 pontos; Constantino Alves, 53, e Antonio de Avila Garcia, 53, e outros com menores séries.

Ambas as sessões foram dirigidas pelo director de tiro, Antonio D. C. Machado.

A's 9 horas da manhã realizou-se um proveitoso exercicio de evoluções militares pela 2ª turma de atiradores, comparecendo cerca de 30 socios, o que muito agradou ao novo instructor Tenente J. G. Carneiro.

— Hoje, ás 7 horas da noite terá logar a entrega dos premios aos vencedores do *raid* militar, podendo assistir a essa solemnidade os socios e suas familias.

— Tambem hoje, ás 10 horas da manhã, se fará no *stand* experiencia de um novo apparelho para abafar o estampido dos fuzis de guerra, sendo o 1º *stand* em que se effectua tal experiencia; são convidados os socios a assistir á mesma.

UNIÃO DOS ATIRADORES DO BRASIL

Esta sociedade vae realizar um concurso de tiro de guerra em 19 do corrente, cujo programma é o seguinte, para as tres classes:

Premios: ao 1º, medalha de ouro; ao 2º, medalha de prata; aos 3º e 4º medalhas de bronze para cada classe.

1ª classe — O atirador dará 15 disparos a 300 metros, em alvo C. C. 1, sendo cinco em cada posição regulamentar.

2ª classe — Dará 15 disparos em 200 metros, sobre alvo C. C. 2, sendo cinco em cada posição regulamentar.

3ª classe — Dará 15 tiros em 100 metros, em alvo C. C. 3, sendo cinco em cada posição.

As inscripções são de 3$, para qualquer classe e serão encerradas logo que comece o concurso, o que deverá ser ás 9 horas da manhã.

O director de tiro convida todos os atiradores a fazerem uma série de 10 disparos sobre alvo C. C. 3, no domingo proximo, 12 do actual.

— A aula de esgrima continuará a ter logar ás quartas e sextas-feiras, ás 7 horas da noite.

— Domingo haverá exercicio de evoluções militares, das 8 horas ás 10 da manhã.

Os inscriptos que faltarem sem causa justificada serão eliminados da companhia.

— Todas as noites funcciona a nova linha de tiro reduzido no lado da secretaria.

— Os socios em atrazo, para evitar serem eliminados, deverão se entender com o Thesoureiro, á rua do Hospicio n. 93, moderno.

Com a Light

Uma reclamação foi trazida por muitos moradores da rua Haddock Lobo ao *Jornal do Brasil*: trata-se da collocação do respectivo signal de parada em um poste fronteiro a um armarinho, quando pequena é a distancia que o separa do antecedente, ficando, além disto, situado em uma curva.

Melhor seria, disseram-nos os reclamantes, que a Light, que tem procurado attender ás necessidades do publico, transferisse o signal de parada para o poste fronteiro á séde do Juizo da 9ª Pretoria, com o que muito lucrariam os moradores da zona referida.

Ahi fica o alvitre lembrado e esperamos que o Sr. Engenheiro Fiscal, por sua vez, de accordo com a Light, attenda a esse pedido.

Loteria de S. Paulo—Amanhã—**40:000$, por 4$000.**

Candidaturas presidenciaes

JUNTA CENTRAL PRO-HERMES WENCESLAO

Na séde da Junta Central do largo da Carioca n. 18 continua á disposição das pessoas sympathicas ás candidaturas Hermes-Wenceslão o grande livro destinado a receber as assignaturas dos que desejarem manifestar a sua adhesão á solemne indicação da Convenção Nacional de 22 de Maio.

— Da Junta Central recebemos as seguintes linhas:

"Sr. redactor. — Approuve ao Sr. Dr. Bricio Filho, Director e proprietario d'*O Seculo*, dedicar á Junta Central pró-Hermes-Wenceslão algumas linhas com o significativo titulo — *A força*, na edição de 6 do corrente, daquelle jornal, adduzindo algumas considerações sobre o processo de propaganda iniciada e com extraordinario successo levado avante por esta Junta na luta em que se empenhou em prol das candidaturas da Convenção Nacional de 22 de Maio.

Nada temos a oppor a essas considerações; a competencia do mestre que as expende está provada pelo seu successo nas pugnas eleitoraes em que tomou parte nesta e na Capital de seu Estado natal.

O que provoca estas linhas é a asserção que faz no fim de seu dogmatico artigo, attribuindo a alguem a intenção de impor a quem quer que seja, sob pena de demissão, que faça constar o seu apoio áquellas candidaturas, lançando a sua assignatura com a declaração de sua profissão e residencia nas listas de adhesões da Junta Central.

A Junta Central só tem dado listas a hermistas dedicados que as pedem quando procuram a nossa séde, afim de assignarem o grande livro aqui existente para receber os nomes dos adeptos áquellas candidaturas.

Não nos consta ainda que correligionario algum levasse o seu enthusiasmo ao ponto que tanto magôa o austero representante do civilismo carioca.

Se não fôra descermos a um terreno, a que não desejamos, absolutamente chegar, diriamos que tal asserção não passa de mais uma balela engendrada pelo civilismo para armar effeito; não o fazemos, porém, preferindo attribuir a uma falsa informação, pouco escrupulosamente aceita e publicada, as aleivosas inverdades contidas em taes linhas.

Se alguma attenção pudesse o ardoroso civilista dispensar a um pedido da Junta Central, que tão desassombrada e desinteressadamente veiu formar na vanguarda dos partidarios das candidaturas da Convenção de Maio nesta Capital, solicitariamos a S. S. o obsequio de declinar o nome ou os nomes de quem por tal fórma tem procedido com as listas desta Junta, para que os lancemos em um livro especial que de então por diante se destinará a receber os nomes dos que tanto merecem da Junta Central.

Aqui terminamos, Sr. redactor, lamentando a falta de lealdade com que alguem intercepta o curso calmo de um papel alheio, destinado a fim tão nobre e patriotico e ainda o vem confessar publicamente, e, o que é mais, declarar que deste se apropriou sem consentimento de seu dono, como no caso dessa lista que é de nossa inteira e legal propriedade."

— O Sr. Marechal Hermes da Fonseca recebeu o seguinte documento:

"Sant'Anna do Deserto, 30 de Agosto de 1909. — Os abaixo-assignados, eleitores em Sant'Anna do Deserto, municipio de Juiz de Fóra, Estado de Minas Geraes, manifestam a sua solidariedade ás candidaturas Hermes-Wenceslão, apresentadas pela Convenção Nacional de 22 de Maio. — Dr. Camillo Ferreira, Manuel d'Ornellas de Albuquerque Mello, Miguel Monteiro Barbosa, Antonio Custodio Gonçalves, João Duarte de Oliveira, Joaquim Fortunato, Antonio Teixeira do Valle, Horacio Augusto Ferreira, José de Assis Fonseca, Alvaro Nobrega, Custodio Nobrega, Joaquim Antonio Rosa, Anatolio Antonio Rosa, Augusto Antonio Rosa, Joaquim Antonio Rosa Filho, Hygino Antonio Rosa, Belisario Antonio Rosa, Manuel Soares Dutra, Antonio Cardoso Bellarmino, João Dutra Valle, João Rodrigues de Souza, Pedro de Martis, Herculano Pinto do Valle, Juvencio Manuel da Silva, Eustaquio Rodrigues, Virgilio Martins Ferreira, Antonio Gonçalves de Miranda, João Evangelista da Silva, Jesuino João da Silva, Sebastião Joaquim de Arruda, Manuel da Ponte Botelho, Avelino Campos, Severo Victorino de Souza, José Mathias da Silva Braga, José Barbosa Orozimbo, Caetano Barbosa, Candido Antonio Damasceno, Constantino Macedo, José Calazans, Horacio de Cerqueira Leite."

— Eis na integra um manifesto que o Sr. Coronel José Manuel Vaz de Sampaio, Prefeito Municipal de Jaboticabal, Estado de S. Paulo, e chefe de real prestigio nesse municipio, dirigiu ao eleitorado daquella cidade, manifestando o seu apoio ás candidaturas da Convenção Nacional de 22 de Maio:

"MANIFESTO POLITICO. — No decurso de mais de vinte annos envoltos na luta politica, prestando o meu fraco concurso ao Governo deste Estado e recebendo orientação da commissão directora do partido republicano; desilludido dos beneficios que deviam trazer a este caro Estado, que cada vez mais caminha em virtude dessa orientação pessoal e accommodaticia, deturpadora de nossos costumes, para o seu depauperamento; diante dos actos que são todos negativos do desenvolvimento e prosperidade que deveriamos gozar; diante do esfacellamento da justiça e dos principios que são adulterados e applicados conforme as conveniencias da occasião; diante deste quadro desolador que todos contemplam, pelos erros dos governantes, venho prestar o meu pequeno apoio aos respeitaveis chefes da Convenção Nacional de 22 de Maio, adoptando as candidaturas do Marechal Hermes Rodrigues da Fonseca á presidencia, e Dr. Wenceslão Braz Pereira Gomes á vice-presidencia da Republica.

Não veja neste meu acto eiva de despeito, porque, desde de Janeiro passado que atirei á commissão directora a minha renuncia de Presidente do Directorio deste municipio.

Uma vez que se cogitou do congraçamento dos partidos, equivalente ao virus da deslealdade da politica Estadoal, fiz logo sciente a dous bons amigos e respeitaveis chefes que me retrahiria, aguardando uma occasião para eximir-me da responsabilidade politica que tinha sobre meus hombros.

Ella appareceu e em Janeiro fiz sciente á commissão directora a minha resolução. Hoje, confiando que fatalmente vamos entrar na época de prosperidade, levantando-se o credito da nação, a estabilidade das instituições, e, sobretudo, o reerguimento da lavoura, que constitue para o futuro governo ponto substancial e vital, pois que essa classe inegavelmente constitue a riqueza de todo o paiz, volto á actividade, prestando o meu franco apoio aos eminentes chefes da Convenção Nacional de 22 de Maio e á Junta Republicana do Estado de S. Paulo, aconselhando todos os amigos politicos a adoptarem identica attitude.

Jaboticabal, 29 de Agosto de 1909. — *José Manuel Vaz de Sampaio.*"

A proposito das candidaturas presidenciaes publicou o *São Paulo* o seguinte:

JUNTA REPUBLICANA

"Sob a presidencia do Deputado Federal Rodolpho Miranda, reuniu-se hontem, collectivamente, a Junta Republicana de S. Paulo, em sessão extraordinaria.

Lido o expediente, que constou de telegrammas, officios e cartas de adhesões, recebidos de varias localidades do interior, foram reconhecidas as Juntas Republicanas de Nazareth e Bebedouro. Trataram, depois, de varios e importantes assumptos referentes á organisação partidaria nos poucos municipios do interior, onde não existem ainda constituidas as respectivas juntas politicas.

— A Junta Republicana de São Paulo recebeu hontem os seguintes telegrammas e officios:

"AVARÉ, 2.—Seguiu hoje para o Rio, onde vae residir, o Dr. José de Oliveira Machado, dedicado Secretario da Junta Republicana deste municipio.

E' uma perda sensivel, pois o Dr. Machado era um correligionario distincto e um perfeito cavalheiro. Saudações. — Dr. *Simões Torres*, Presidente da Junta."

"AVARÉ, 3 de Setembro de 1909 — Junta Republicana — A Junta Republicana Municipal do Avaré exulta pela feliz apresentação, por essa Junta, do benemerito e eminente Dr. Campos Salles á senatoria federal. Ao Estado de São Paulo e ao Brasil inteiro os republicanos do Avaré saúdam pela resolução, no momento actual, de voltar o honrado cidadão á actividade politica. — Junta Republicana do Avaré."

— As Juntas Republicanas de Santa Branca e de Taubaté officiaram á de S. Paulo, congratulando-se com a de S. Paulo, pela indicação do emerito brasileiro Dr. Campos Salles á senatoria federal.

— O 1º Juiz de Paz de Pirassununga, Capitão Antonio Caetano de Freitas Junior, e o Sr. Nico Franco, fazendeiro e filho do Coronel Christiano Franco, são francamente partidarios das candidaturas Hermes-Wenceslão.

— Estiveram na séde da Junta Republicana, além de outros, os Srs. Christovam Bolim de Freitas, de Una; o Major Francisco da Silva Guimarães; o Coronel Septimio Werner, de Santos; o advogado José Franco da Silveira, de Atibaia; Dr. Luperclo da Rocha Lima e Ernesto da França Ferreira, da Junta do Bom Retiro; David Ocario Borges, de Sorocaba; Dr. David Jardim, Secretario da Junta de Pirassununga; Manuel Innocencio de Souza Carvalho, de Queluz; Dr. Fernandes Coelho, Dr. Rufino Tavares, Manuel Alves de Moraes Mello e Antonio Rodrigues Palma.

— Acha-se na capital o prestigioso chefe politico de Faxina, Sr. Coronel Crescencio de Mello, que alli apoiará as candidaturas dos Srs. Marechal Hermes da Fonseca e Dr. Wenceslão Braz, escolhidos pela Convenção de 22 de Maio, ao futuro Governo da Republica.

O partido republicano daquella comarca, pois, congregados os elementos eleitoraes já declaradamente favoraveis áquellas candidaturas, tornar-se-á forte e respeitavel.

— Nos varios districtos desta capital, proseguem activamente os trabalhos para a organisação das respectivas juntas."

Bom café, chocolate e bombons finos só no Moinho de Ouro.

Nictheroy ás escuras

A vizinha cidade esteve hontem completamente ás escuras, por terem arrebentado tres fios da linha geral de illuminação electrica.

Ao que ouvimos, foi isso devido á má qualidade do material e não dispor a Casa Guinle & C., naquella cidade, do pessoal necessario para reparo das linhas nos momentos opportunos.

Cura radical da asthma ou bronchite asthmatica com Elix'r de Mastruço.

200:000$ — Grande Loteria Federal em 11 do corrente.

PARA OS POBRES

Por alma de D. Anna Machado Guimarães recebemos de sua filha e genro 10$ para serem hoje distribuidos por pobres, cegos, aleijados e viuvas, commemorando assim o 30º dia do seu passamento; de um anonymo, 10$, pelas Chagas de Nosso Senhor Jesus Christo, para a pobre da rua Senhor de Mattosinhos n. 34; de Sr. F. Santos, 2$ com a mesma intenção e para a mesma soccorrida; de uma anonyma, 5$, em beneficio de José Porcellos de Lima.

O "JORNAL DO BRASIL" E O POVO

O PROGRAMMA DO "JORNAL DO BRASIL"

Creação de agencias officiaes para melhor servir ao povo — A importancia e o verdadeiro fim dessas agencias — Como estão ellas installadas e as attribuições que cabem aos «consules do «Jornal do Brasil»

Bem poucas pessoas podem avaliar a verdadeira importancia de um programma de vida como esse que o *Jornal do Brasil* se impoz e que elle tem cumprido com o maior carinho. Enquanto tem sido amigo do povo, abrindo as suas portas a todas as classes e franqueando as suas columnas a todos os opprimidos, o *Jornal do Brasil* não se teve de arrepender, porque hoje elle reconhece, com legitimo orgulho, que essa amizade e essa sympathia foi retribuida e está assente em bases as mais solidas.

Não bastava, porém, reconhecer que até aqui a rota de antemão traçada fôra seguida com lealdade. Acompanhar a evolução do povo, prever as suas necessidades e accommodar o seu programma a essa evolução — eis o que cumpria ao *Jornal do Brasil*.

Em todas as grandes capitaes do mundo civilisado os mais pobres encontram o conforto relativo que lhes proporcionam quer o Governo, quer as emprezas que estão em contacto directo com a população. E' sabido que não attingimos ainda o grão de perfectibilidade desejada nessa materia. Mas do conjuncto dos esforços dos poderes publicos e das emprezas hão de nascer em breve essas pequenas commodidades a que o povo tem o direito de aspirar.

O *Jornal do Brasil* reconheceu a necessidade de augmentar os seus pontos de contacto com o povo. E a solução desse problema foi encontrada na creação de agencias officiaes, disseminadas por toda a cidade, onde todos possam encontrar representantes directos do *Jornal*, sempre dispostos a attender ás suas queixas e reclamações e receber os pequenos annuncios de lettra — de tamanha utilidade para os que sentem a falta flagrante de agencias de informações acreditadas e capazes.

Desse modo, o *Jornal do Brasil* estabelece na grande Capital verdadeiros consulados, para facilitar a sua correspondencia com centenas de pessoas que diariamente procuram a sua redacção e o seu escriptorio, muitas vezes com o sacrificio de tempo e de dinheiro gasto em conducção de pontos muito distantes.

Para attender a essa necessidade inegavel, o *Jornal do Brasil* empregou os melhores esforços e não mediu sacrificios, certo, mais uma vez, de que assim continuava o seu programma e prestava verdadeiro serviço á população.

Nos bairros mais longinquos foram escolhidas pessoas idoneas, com reputação firmada no logar onde vivem, estabelecidas com casas commerciaes as mais sérias, para receberem as queixas e reclamações do povo, os pequenos annuncios de lettra e serem, afinal, os verdadeiros consules do *Jornal do Brasil*. Esse titulo honorifico, que o *Jornal* jamais havia confiado a ninguem, será bastante para garantir a seriedade, honradez e capacidade da pessoa a quem o *Jornal* julgar conveniente, de agora em diante, concedel-o. Uma placa ou cartaz collocado na face externa da casa commercial indicará a agencia official do *Jornal do Brasil*.

Facilitando ao publico essa communicação directa entre os interessados, e indicando aos poderes publicos, diariamente, em notas claras, as necessidades de todos, sem distincção, o *Jornal do Brasil* sabe que faz obra meritoria, que será apreciada justamente. A satisfação de haver mais uma vez cumprido a sua missão, será bastante, porém, para recompensar esse esforço novo que o *Jornal do Brasil* acaba de fazer em favor do povo.

Brevemente o Jornal do Brasil publicará os nomes dos agentes officiaes que escolheu nos differentes bairros da cidade para receber os pequenos annuncios de lettra e as reclamações do povo.

Esses agentes, verdadeiros consules do Jornal do Brasil, ficarão com a melhor boa vontade e consciencia a disposição dos leitores do Jornal.

Os annuncios de lettra e as queixas do povo serão collectados todas ás tardes ás 7 horas.

LUTA ROMANA

GRANDE CAMPEONATO INTERNACIONAL

Realizou-se hontem, no Concerto-Avenida, a 36ª sessão do Grande Campeonato organisado pela Federação Internacional dos Sports de Paris e as provas disputadas estiveram, como sempre, interessantissimas.

De dia para dia os torneios são melhores, porque, approximando-se a "poule" final, começam os encontros dos principaes campeões inscriptos, que avançam resolutamente para as posições da vanguarda.

A primeira prova de hontem foi de Raoul le Roen, o elegante lutador francez, contra Schackmann, o terrivel allemão, que não trepida estrangular o competidor para alcançar o ponto.

Foi um encontro bonito, despertando a attenção dos entendidos pela habilidade dos golpes que partiam de Raoul, que, apezar de ter a orelha direita a sangrar constantemente, do desastre da ultima luta, se portou galhardamente.

Ao fim de 18 minutos sahia este vencedor por uma soberba e vigorosa "ramessement d'epaules a terre".

Convém registrar que o derrotado, que é reconhecidamente brutal e irritante, se portou como uma dama!

Por isso foi, com Raoul, muito applaudido, no final da luta.

Vieram depois para o "ring" os bravos campeões Grenna Raffaele, italiano e Smykal, hungaro.

Foi deveras sensacional essa pugna em que Smykal, desenvolvendo todo o seu jogo, aliás forte e atordoador, pelas guardas de acrobata em furia, encontrava séria resistencia por parte de seu imperturbavel adversario.

Perdendo a calma, o hungaro passou ao ataque violento, não escolhendo golpes para derrotar o italiano, que se mostrava resistente e muito seguro na defesa, nullificando-lhe as "prises" com limpeza e brilhantismo.

Campeão russo Constantinowich, de 119 kilos

Os espectadores, diante das guardas grotescas de Smykal, que de braços abertos para o ar avançava desesperadamente para o competidor, riam a bom rir.

E assim, ora ás gargalhadas ora aos apupos, quando o hungaro se portava com deslealdade foi a luta até á meia-noite sem desfecho, ficando empatada.

Ao soar a sineta da direcção annunciando a terminação da hora official os dous engalfinharam-se ferozmente esmurrando-se sem obedecerem ao Juiz Sr. Milo, que os separava e os convidava a retirarem-se do "ring".

Um espectador, em estado de

Campeão turco Girsa, de 88 kilos

exaltação, avançou para os campeões e deu um pontaço com o seu guarda-chuva no braço direito de Smykal ferindo-o.

O sangue esguichou logo e a policia impassivel assistiu a esse espectaculo de selvageria sem prender o seu autor, a despeito das reclamações do bravo campeão!

Emfim... a cousa podia ser peior.

— Lutas de hoje:

Desempate de Grenna Raffaele com Smykal; Paulo Pons contra Aimable de la Calmette e Caseaux contra Petersen.

O programma, como vêem os leitores, é assombroso.

Campeonato de Consolação. — Conforme noticiámos foram hontem disputadas no theatro Carlos Gomes as primeiras provas do Campeonato de Consolação.

Depois da formalidade da apresentação dos lutadores ao publico pelo sympathico "regisseur" Sr. Raffael Romano, e da demonstração dos golpes prohibidos que foi feita pelos campeões Charles D'Anvers e Carlo Rè, teve inicio o primeiro torneio vindo para o "ring" Girsa, turco e Massetti, italiano.

Durou 12 minutos vencendo este por uma "double prise de [illegible]", sob applausos geraes.

Seguiu-se a peleja de Constantinovich, russo com Schneider, austriaco.

Durou o mesmo tempo da anterior sahindo vencedor o ultimo por uma "prise de tête á terre".

Essas duas provas agradaram bastante pois os campeões se portaram com muita lisura, empregando golpes de boa escola, sem transgredirem o regulamento do Campeonato.

Lutarão hoje nesse campeonato Girsa, turco, com Rè Carlo, italiano, e Charles D'Anvers, belga, com Schneider austriaco.

As lutas começarão ás 9 1|2.

SYNOPSE DO CAMPEONATO

LUTADORES	Paul Pons	Petersen	C. L. Mario	Almable	Caseaux	Raoul le Bouen	Raffaele	Smykal	Schackmann	Diery	Pontos Ganhos	Pontos Perdidos
Paul Pons	●	.	.	.	.	1	1	1	.	.	6	.
Petersen	.	●	.	.	.	1	1	.	.	.	[illegible]	.
C. L. Mario	.	.	●	.	1	1	.	.	1	.	[illegible]	.
Almable	.	.	.	●	.	1	1	1	.	1	6	.
Caseaux	.	.	0	.	●	.	.	1	1	.	6	1
Raoul le Bouen	0	0	0	0	.	●	.	1	1	1	3	4
Raffaele	0	0	.	0	.	.	●	E	1	.	4	3
Smykal	0	.	.	0	0	.	E	●	1	1	5	3
Schackmann	.	.	0	.	0	0	0	0	●	0	1	7
Diery	.	.	.	0	.	0	.	0	1	●	4	3

UMA MORTE SUSPEITA

O Sr. Pedro Alves de Andrade, conferente da Alfandega, compadre da finada D. Julieta Cordeiro Dias, cuja morte se tornou suspeita, como hontem noticiámos detalhadamente, veiu dizer-nos que a acção da policia foi correcta no caso, tendo as autoridades do 16º Districto guardado sigillo a seu pedido, no sentido de não se tornar necessaria a autopsia, pela qual se verificou não se tratar de um envenenamento.

As declarações do Sr. Andrade, porém, devemos dizer, estão em desaccordo com o modo de pensar dos parentes da fallecida, um dos quaes se manifestou abertamente contra o modo de agir da policia, ao representante do *Jornal do Brasil*, que esteve syndicando do facto.

E foi baseado nestas informações que o *Jornal do Brasil* censurou o procedimento do Delegado Dr. Eulalio Monteiro, que, aliás, em outras occasiões tem dado provas de criterio e de zelo no desempenho de seu cargo.

A RECEPÇÃO NO CATTETE

EM HONRA DO CONGRESSO NACIONAL E DA ALTA MAGISTRATURA DO PAIZ — O CORPO DIPLOMATICO — O SR. PRESIDENTE DA REPUBLICA RECEBE O COMMANDANTE E OS OFFICIAES DO "AMETHYST" — MME. NILO PEÇANHA FAZ AS HONRAS — O CONCERTO — ECHOS DA RECEPÇÃO — OS CONVIDADOS

Realizou-se hontem a recepção dada pelo Sr. Presidente da Republica e Mme. Nilo Peçanha em honra do Congresso e da alta magistratura do paiz.

A's 9 1|2 horas da noite, apezar do tempo de vento e chuva, o Cattete tinha um movimento trepidante. Povoava-se de sombras o largo em frente ao Palacio. E da grande casa vinha uma claridade aberta e cheia, que se suspendia, se elevava e baixava, enlevando, envolvendo a circumvisinhança.

A multidão concentrada alli só não podia invadir o *trottoir*.

Uma linha de guardas-civis detinha a curiosidade frequente.

Ao saltar das viaturas de luxo, florescia um instante, para o publico sofrego, a maravilha dos bellos vestuarios.

As harmonias de *toilettes* talhadas no ultimo figurino adivinhavam-se sob as grandes capas custosas.

O Sr. Barão do Rio Branco, Ministro das Relações Exteriores, não compareceu, por se achar ligeiramente enfermo.

Do seu Ministerio compareceram doze diplomatas e funccionarios dos quaes, com officiaes do Estado-Maior da Presidencia, se formou uma commissão para conduzir as senhoras ao primeiro andar.

Da sala da *toilette* nos salões as damas eram acompanhadas pelo Sr. Secretario da Presidencia e por membros das Casas Civil e Militar da Presidencia.

Logo na primeira hora da recepção, houve, no salão de honra, a apresentação ao Sr. Presidente da Republica, pelo Sr. Ministro da Grã-Bretanha, do Sr. Richard Webb, commandante, e dos officiaes do cruzador inglez *Amethyst*, ora ancorado na bahia de Guanabara.

O interior do Palacio estava vistoso, mas vistoso com sciencia delicada e sobria.

Houvera cautela na disposição das flores.

Logo á entrada da escadaria de honra, a que praças do Corpo de Infanteria de Marinha montavam guarda, via-se um enorme tufo de lyrios brancos.

No saguão tocava a banda de musica do mesmo Corpo de Infanteria de Marinha.

O que fazia um bello effeito era a luz. Um brilho delirante. E a luz combinava-se com o luxo.

"A Republica fez uma recepção magnifica", dizia-nos um politico.

Mme. Nilo Peçanha fazia as honras. Foi de grande distincção e gentileza para com seus convidados.

Foi S. Ex. mesmo quem pediu que algumas senhoras da nossa alta sociedade se fizessem ouvir em intermedios de concerto.

Mme. Figueiredo Rocha cantou um trecho do *Schiavo*, de Carlos Gomes.

Mme. Alice Teixeira cantou a *Herodiade*, de Massenet.

E ainda foram essas senhoras que nos fizeram ouvir o delicioso duetto da *Tosca*.

Mme. Rodoval Couto Freitas executou alguns numeros de harpa.

Mlle. Fanny Guimarães, a conhecida *virtuose*, 1º premio do Conservatorio de Vienna, exhibiu-se ao piano.

O Sr. Presidente da Republica estava acompanhado dos seguintes membros do Governo: Dr. Esmeraldino Bandeira, Ministro da Justiça e Negocios Interiores, senhora e filha; Dr. Leopoldo de Bulhões, Ministro da Fazenda, e senhora; Dr. Candido Rodrigues, Ministro da Agricultura, e senhora; General Carlos Eugenio, Ministro da Guerra, e senhora; Almirante Alexandrino de Alencar, Ministro da Marinha.

Havia, nos salões, varias figuras interessantes.

Valeria a pena traçar alguns perfis. Perfis esveltos de *mariée*.

Alvuras romanticas a destacar-se em collantes vestidos drapeados em meteoros negros.

Uniformes rutilantes. Casacas illustres...

Foram utilisadas, na recepção, a *argenterie* e o *Sèvres* do Palacio.

Corriam mesas de fórma *pupitre* nos vãos das janellas da casa de jantar. Cada uma dessas mesas servida por um criado.

O serviço volante de *glacés*, perfeito por criados vestindo casaca azul á franceza, calções de setim preto e collete de velludo branco.

Vimos os seguintes membros do Congresso Nacional:

Senadores: Pinheiro Machado, senhora e sobrinha; Jonathas Pedrosa, Arthur Lemos, Muniz Freire, Milciades de Sá Freire, senhora e filhas; Hercilio Luz e senhora; M. P. de Oliveira Valladão e senhora; Oliveira Figueiredo, José Euzebio, Pedro Borges, senhora e filhas; Joaquim Ribeiro Gonçalves e senhora; Francisco Glicerio e filhas; Antonio Azeredo e senhora; Victorino Monteiro e filhas; Ferreira Chaves, Barão de Miracema, Rosa e Silva; Deputados: João Lopes e familia; J. J. Seabra, Rodrigues Lima e senhora; Vital Ramos, Moraes Veiga e senhora; José Joaquim Palma e senhora; Rogerio de Miranda, José Murtinho, Elpidio de Mesquita, José Manuel Lobo e senhora; Manuel Ubaldino, Domingos Mascarenhas, senhora e filha; Nogueira Penido e senhora, José Bonifacio e senhora; Rodrigues Doria, João Vespucio de Abreu e Silva, Bezerril de Andrade e senhora; Costa Rodrigues e senhora; Christino Cruz, Luiz Domingues, Torquato Moreira, Erico Coelho e senhora, Teixeira Brandão, senhora e filha; José Carlos de Carvalho, Nabuco de Gouvêa, Honorato Alves, José Alves e senhora; Domingos Guimarães, Garcia Adjuto e senhora; Pereira Braga e senhora; Angelo Pinheiro Machado e senhora; João Cordeiro e senhora; Alcindo Guanabara e filha, e Raul Fernandes.

Vimos na recepção:

Do Corpo Diplomatico — Monsenhor Alessandro Bavona, Arcebispo de Pharsalia e Nuncio Apostolico, acompanhado de Monsenhor André Croci, Auditor da Nunciatura; Irving B. Dudley, Embaixador norte-americano, e Mme. Dudley; Sadazuchi Uchida, Ministro do Japão, e Mme. Uchida; Conde de Selir, Ministro de Sua Magestade Fidelissima; Ed. Greile Rogers, Ministro da Belgica; D. Julio Fernandez, Ministro Argentino, e senhora; Velarde, Ministro do Perú, e Mme. Velarde; Dr. Claudio Pinilla, Ministro da Bolivia; Manuel J. de Lizardi, Ministro do Mexico, e Condessa Ludmilla Sablinsky de Lizardi; Gijsbert Diederik Advocaat, Ministro dos Paizes Baixos e senhora; o representante diplomatico sueco; Rufino T. Dominguez, Ministro do Uruguay, e senhora; o representante diplomatico italiano; Barão V. [illegible], Encarregado de Negocios da Allemanha; Visconde de la Gracia Real, Encarregado de Negocios da Hespanha; Conselheiro Pedro Maximow, Encarregado de Negocios da Russia; Anselmo de la Cruz, Encarregado de Negocios do Chile; Anibal Maurtua, Encarregado de Negocios do Perú; Albert Gerbeck, Encarregado de Negocios da Suissa.

Estavam tambem os Srs. Roger Casement, Consul Geral de Inglaterra; Tenente-Coronel Allerdrews, addido militar á Legação da Allemanha; Arajiro Miura e Takahashi Shotoku, da Legação Japoneza; José Lampreia, *attaché* á Legação de Portugal; Charles Peperans de Morchoven, Secretario Belga; Lacombe, Secretario francez; José Maria Cantillo, Secretario argentino; Adolfo Diaz-Romero, Secretario boliviano, e Ovalle Castillo, Secretario chileno.

Estavam presentes os seguintes Ministros do Supremo Tribunal Federal: Dr. Pindahyba de Mattos, senhora e sobrinhas; Dr. Guimarães Natal e familia, e Dr. André Cavalcanti e familia; e os Srs. Marechal Hermes da Fonseca e senhora, Dr. Cardoso de Oliveira, Ministro do Brasil na Bolivia, e senhora; Dr. Regis de Oliveira, Secretario no Perú; Contra-Almirante Innocencio Marques de Lemos Bastos, Chefe do Corpo de Engenheiros Navaes; Dr. Alfredo de Barros Moreira, Ministro do Brasil no Equador, e filhas; Dr. Fernando Mendes de Almeida, Dr. Eduardo Guinle e familia, Barão de Teffé, senhora e filha; Agenor de Carvoliva, Dr. Afranio Peixoto, Dr. Oscar Lopes e senhora, Dr. Lassance Cunha, senhora e filhas; Olavo Bilac, Henrique Chaves, Dr. Enéas de Arroxellas Galvão, Ministro do Supremo Tribunal Militar; D. Maria Thereza Vargem Alegre Nery, Dr. Thomaz Lopes e senhora, General José Bernardino Bormann e senhora, Dr. Placido Barbosa e senhora, Paulo Barreto, Figueiredo Pimentel, Dr. Carlos Figueiredo e senhora, Lourival de Guillobel, Carolino Corrêa, Oscar Rosas, Dr. Octavio Kelly, Dr. Henrique de Vasconcellos, 1º Tenente Aarão Reis Filho, Dr. Henrique F. de Vasconcellos e irmão, Julio Barbosa, Dr. Euzebio de Queiroz, Dr. Rodoval de Freitas e senhora, professor Dr. J. C. de Lima e Castro, Dr. Joaquim de Castro, Coronel Dr. Ismael da Rocha, e senhora, Dr. Fernando Mendes Junior e senhora, Dr. Carvalho Azevedo e senhora, Dr. Gustavo da Silveira e senhora, Dr. Manuel Themistocles de Almeida e senhora, Capitão de Fragata Dr. Joaquim Ignacio de Siqueira Bulcão e senhora, 2º Tenente Jorge Hess de Mello, Dr. João Lara, senhora e filhas; Manuel de Oliveira Rocha e filhas, Carlos Ferreira de Araujo, Desembargador Pedro de Alcantara Nabuco de Abreu e senhora, Dr. José Nunes, Dr. Antonio Joaquim Pires de Carvalho e Albuquerque, Juiz Federal, e senhora; Dr. Francisco Passos, General Modestino Martins, Chefe do Departamento da Guerra; Joaquim Augusto da Costa Marques e senhora, Dr. Olyntho Braga, Procurador da Republica, e senhora; Dr. Eliezer Tavares, Desembargador Cassiano Candido Tavares Bastos, senhora e filhas; A. Gasparoni, José Moniz de Aragão, Dr. Antonio Teixeira da Silva, Dr. Figueiredo Rocha e senhora, Dr. Chermont de Brito, Dr. Barbosa da Silva, Dr. J. Novaes de Souza Carvalho, Ministro do Supremo Tribunal Militar; Dr. Mario Frias e senhora, Coronel Rodolpho Abreu, senhora e filha; Desembargador Nestor Meira e senhora, Gustavo Van Erven e senhora, Dr. Carlos de Araujo e senhora, Samuel Gracie, senhora e filha; Francisco Valladares, Armando Vidal Leite Ribeiro, Barão de Santa Margarida e senhora, Ruysdael de Freitas Lima e senhora, Dr. Lucillo Bueno, 1º Tenente Eurico Cesar da Silva, Dr. Joaquim Teixeira e senhora, Dr. Godofredo Cunha, Juiz Federal, e senhora; Dr. Augusto de Castro Maia, Dr. Azevedo Sodré e senhora, Desembargador Celso Guimarães, senhora e filha; Deputado Bernardino Mello, Dr. Modesto Alves Pereira de Mello, 1º Vice-Presidente da Assembléa Fluminense; Eduardo Rudge, senhora e filha; Dr. Noemio da Silveira e senhora, Dr. Luiz Guedes de Moraes Sarmento, Procurador da Republica no Districto Federal; Dr. Braz de Nova Friburgo, senhora, irmã e cunhada; Knox Little e senhora, Almirante José Pereira Guimarães, General Antonio Geraldo de Souza Aguiar e senhora, Quintino Bocayuva Junior, Commendador Ramanho Ortigão e filha, Dr. Domingos Theodoro de Azevedo, Candido Gaffrée, etc.

MISSAS

No altar-mór da Egreja de São Francisco de Paula celebrou-se hontem, ás 9 horas, a missa do setimo dia por alma do Sr. José Florencio de Mello, pae dos Srs. Dr. Arnolpho Pimenta de Mello e José Florencio Pimenta de Mello, tendo sido celebrante Monsenhor Amorim, Vigario Geral do Arcebispado.

Entre o grande numero de amigos da familia Pimenta de Mello presentes a esse acto de religião notámos os seguintes:

A. Antunes, Severo Candido, Renato Carmil, Dr. Eduardo [illegible], [illegible] do Candido de Oliveira, Dr. Paulo Fonseca, Manuel Pereira de [illegible] e familia, Godofredo [illegible], Dr. Jorge Pinto, Dr. Francisco Andrade e Silva, Dr. Toledo Dodsworth, Capitão-Tenente Alberto Gama, Pedro dos Santos Lopes, Dr. Rego Lopes, Carlos Peixoto [illegible] senhora, Americo Luiz Corrêa da Silva, Eduardo Ferreira Leite, Alvaro Machado Curvello, Bernardino da Gama e Silva, um representante da firma Nunes & Arcos, José Pereira Guimarães Filho, Almirante Pereira Guimarães, Dr. [illegible]

Alberto de S. Thiago, Luiz de Andrade Seixinho, Alberto Macedo e familia, João Macedo, Albano Dias de Castro, Amarillo Hermes de Vasconcellos, Dr. Raul Baptista, Francisco Sayão Lobato, Dr. Joaquim Mattos, Miguel J. Vaccani e familia, Manuel Joaquim da Costa Mattos, Antonio Moreira de Castro Lima, Cesar Eboli, Antonio Luiz dos Santos Werneck, R. da Silva Chaves e familia, Barão de Aguas Claras, José Carlos de Lacerda, João Machado Menezes, Antonio da Silva Pereira e senhora, Luiz J. Pereira da Silva, João Pinto Mendes Silva, Prista & Comp., Domingos da Costa Parente, D. Cecilia Lucas de Azevedo, Dr. Silva Maya, Coronel Gaspar de Souza e senhora, Arthur Costa, Aristoteles Ferreira e senhora, Luiz dos Reis, Dr. Alvaro Reis, J. Viriato de Freitas, Francisco Rendo, Fernandes de Abreu, Gil de Siqueira, José Dias Moreira, Alfredo Antonio de Lima e filho, J. M. de Almeida, Francisco Navarro de Andrade, D. Malvina de S. Thiago Navarro e filhos, Paulo Navarro, L. de Macedo Aguiar, J. de Oliveira Fernandes, Alvaro de Faria, Dr. Alfredo Borges Monteiro, Arthur Carlos de S. Thiago, Pedro Domingos Lopes e familia, Dr. Aprigio do Rego Lopes, Dr. Luiz A. de Gouvêa e senhora, Raul Francisco Moreira de Queiroz, Dr. T. Aquino e Castro Rodrigues Torres, J. J. Teixeira Junior, Noel Baptista, Figueiredo Antunes & Comp., Antonio Luiz Seabra e familia, Alfredo Lacerda de Albuquerque, pelas officinas graphicas do *Jornal do Brasil*; Cassiano Filho, Luiz C. de Figueiredo, J. P. Azevedo, Guilherme Diniz Rodrigues, Arthur Jacintho Rodrigues, Martinho Veiga Filho, Alfredo Vasconcellos, João Espinola da Veiga, Virgilio da Silva Lopes, Alfredo Magalhães de Oliveira, Custodio da Cunha Lima, Manuel José de Campos, José Pinto de Almeida, Dr. Joaquim Samico, Dr. Alvaro Reis e senhora, Norberto de Souza e senhora, José Coelho de Souza e familia, Absalão de Souza e familia, Octavio Pedemonte e familia, Antonio Teixeira Bravista e familia, Dr. Eduardo Moscoso, José Mariano de Castro Araujo, Mario Cavalcante, João F. da Motta Bastos, Pedro Paulo Werneck Machado, Orlando Avellar, Francisco Alves, Julio dos Santos Jordão, Dr. Albuquerque Diniz, Antonio Saldanha da Silveira, Joaquim Saldanha da Silveira, Samuel M. Mendonça, Joaquim de Barros Costa Pereira, Arthur Carneiro de Mendonça, Alberto Carneiro de Mendonça, D. Emilia de Freitas, Dr. Augusto de Freitas, José Augusto Ferreira da Costa, Luiz T. Costa, Carlos René Caussard, Dr. Hermano de Bustamante, Dr. Domingos Nioboy, Mauricio França, Viuva Callieiros da Graça, C. Liberalli, Dr. Henrique Samico, Antonio José Pedro Monteiro, Dona Amelia Augusta de Souza Santos, Eduardo de Souza Santos, Dr. Julio Maya, Rufino de Carvalho, Frederico S. Silveira, D. Herminia Andrade Araujo, Carlos da Costa Liberalli, Lourenço da Silva e Oliveira, Julio da Nobrega, José Carregal, João Ribeiro, Vieira de Carvalho e familia, Alfredo Costa, Alvaro Pereira de Faro, Arnaldo Braga, C. Rossi, Mario José de Souza, Paula Antunes e senhora, Eduardo Proença e familia, Vicente Collago e familia, Eduardo Meirelles e familia, Heitor Sayão de Bustamante, D. Maria Carlota Vianna, Aureliano C. Bastos, J. A. Ramalho, Alfredo Reis, D. Pedrita da Silva e familia, Maria Liberalli, Amadeu e senhora, Dr. Werneck Moreira, João de Souza Neves, D. Olga Andrade Araujo, Mario da Silva Araujo, Mauricio da Silva Araujo, Heraclito Moura Ribeiro, Dr. Pedro Ernesto, Carlos de Lacerda, A. Julio Nobrega, A. Calaldo, A. Materne, Dr. Benjamin Baptista, Thomaz Penna, Heitor Sayão de Bustamante, Ernesto dos Santos Torres, Dr. Moura Ferreira, Dr. Alberto Duque Estrada, Alvaro Lazaro, Eugenio de Proença Gomes, Henrique Antonio da Silveira, Domingos Pinto de Aguiar, Babette Attademo, José Werneck da Silva, A. da Rocha Leal, Barbosa Junior, D. Luiza Salema Toscano de Almeida, Dr. Alves de Souza, Felippe Nery F. de Andrade, Dr. Eduardo Mendes, Rodolpho Ramalho, Eduardo de Souza, José Willemsens, Eduardo Burita, Francisco Guerra Frasão, A. Pinto Machado, Manuel N. Madureira, João Vieira da Costa Paiva, D. Joaquina Silveira, Dona Marietta Santos, D. Orminda Rodrigues, Angelo de Souza Gomes, D. Maria Nazareth Passos, Dona Noemia dos Santos Mello, D. Maria Carolina S. Mello, Azeneth Oliveira, J. C. Delpino, Horacio de Freitas Albuquerque, José Lopes Quintella, João R. de Lima, Carlos Soares, Ary Fontenelle, Matheus Alvaro de Bittencourt, Enrico Jacy Monteiro e senhora, Capitão Lourenço Torres e senhora, Ernestina Rangel, etc.

FACTOS POLICIAES

AMOR E ODIO — SEPARAÇÃO E VINGANÇA — MULHER E TANTO

Paulina da Conceição é uma mulher de temperamento impetuoso, como toda a boa mestiça. Amava ella com todo o ardor Custodio Carneiro, que por sua vez em materia de genio nada ficava devendo a Paulina.

Hontem, os dous arrufaram-se e, no ardor da discussão, disse Custodio que se retirava e jamais tornaria á casa de Paulina.

Dito isto retirou-se Custodio e por mais que Paulina o chamasse elle a nada attendeu.

Ella sahiu-lhe no encalço, armada de faca e quando elle conversava á porta de uma casa de negocio á rua General Polydoro, Paulina investiu contra Custodio e, não lhe dando tempo para defesa, feriu-o com a faca no rosto, bocca e queixo.

A ardente Paulina foi presa pela policia do 7º Districto.

Custodio, depois de medicar-se no Posto da Assistencia, recolheu-se á sua residencia.

NA BIBLIOTHECA NACIONAL — QUASI INCENDIO

O vigia do palacio da Bibliotheca Nacional, em construcção na Avenida Central, hontem, de madrugada, percebendo fogo no segundo andar do predio, deu immediatamente alarma, comparecendo com presteza o Corpo de Bombeiros, material da estação Central, que apagou o fogo em começo em umas latas, não havendo prejuizos materiaes.

NEGOCIANTE DESAPPARECIDO — O MOTIVO

O commissario Aguiar, do 8º Districto Policial, foi hontem procurado por Oscar Miranda de Menezes, que lhe communicou o desapparecimento, desde sexta-feira ultima, de seu pae Manuel Miranda Menezes, proprietario do armazem de seccos e molhados denominado Cruzeiro, á rua Coronel Pedro Alves n. 102.

Oscar, que trabalha como caixeiro de seu pae, desconfia que este tenha tomado tal resolução devido ao máo andamento de seus negocios.

A sua familia, que reside á rua S. Francisco Xavier n. 492, entretanto, ignora ao certo o motivo do desapparecimento.

POBRE LOUCA — AS CONSEQUENCIAS

A policia do 16º Districto teve hontem conhecimento de que Sylvana da Costa, moradora á rua Theodoro da Silva n. 347, tendo dado á luz uma criança, fôra accommettida de violento accesso de loucura, atirando o filho no quintal.

Em seguida tomou um banho frio, o que lhe produziu terrivel reacção.

Chamado o auto da Assistencia foi Sylvana com o filho removida para o Hospital da Misericordia em estado desesperador.

NAVALHADAS — QUESTÕES DE JOGO

Na rua da Saude hontem ás 4 horas da tarde, por questões de jogo, desavieram-se os individuos de nomes José Antonio e Eduardo Pereira Bernardo.

Aquelle, em um momento de colera, aggrediu o contendor, vibrando-lhe tres navalhadas, sendo uma no rosto, outra no pescoço e outra no peito do lado esquerdo.

O offensor evadiu-se e o ferido foi queixar-se á Delegacia do 2º Districto Policial, que abriu inquerito para a prisão do accusado.

Depois de medicado, foi Eduardo removido para o Hospital da Misericordia.

Eduardo é brasileiro, catraeiro e morador á rua Barão de S. Felix n. 130.

DESESPERO — TENTATIVA DE SUICIDIO — SALVA A TEMPO

Adelaide da Costa, de 39 annos, solteira, residente á rua Dr. Manoel n. 59, até hontem viveu na mais doce das harmonias com o seu companheiro de "cama, mesa e mucarinho".

O azul daquella vida tão docemente fruida ennegreceu hontem e a paz do lar de Adelaide se transformou em inferno, havendo entre ella e elle grosso sarilho.

Elle partiu para jamais voltar...

E ella, no auge do desespero, resolveu morrer.

Firme em tal proposito preparou-se Adelaide para a grande e ultima viagem.

Na hora fatal ella ergue a taça de veneno (creolina) e como sentisse um gosto e cheiro diabolico limitou-se a queimar os beiços e a pôr a bocca no mundo gritando desesperadamente.

O resto já se sabe: lagrimas, suspiros e... vomitorio.

Entraram em scena a policia do 10º Districto e a Assistencia Municipal.

Adelaide, depois de medicada, entrou logo em franca convalescença.

DESASTRES

CAHIU DO ANDAIME — NA RUA DO CATTETE

Quando hontem Affonso Vidal trabalhava nas obras do predio n. 244 da rua do Cattete, perdeu o equilibrio e cahiu do andaime em que se achava ao solo.

Affonso recebeu contusões na cabeça e braços e foi medicar-se no Posto da Assistencia, com guia da policia do 6º Districto, recolhendo-se á sua residencia á rua Soares Cabral n. 74.

COM O CRANEO FRACTURADO — NA ESTAÇÃO DE SÃO CHRISTOVAM

Hontem, á 1 hora da madrugada, na estação de S. Christovam, a menor Virginia, de 6 annos de edade, filha de Alcina Augusta, moradora á travessa Piauhy numero 103, foi apanhada por um trem, recebendo tremenda pancada na cabeça que lhe fracturou o craneo.

Soccorrida pelo Dr. Almeida Pires foi depois recolhida á 23ª enfermaria do Hospital da Misericordia.

O seu estado é gravissimo.

CURIOSIDADE FUNESTA — FERIDO POR BALA

Na madrugada de hontem, no morro da Conceição, um individuo desconhecido deu ao menor José Candido, de 14 annos, um revólver para segurar por alguns momentos.

Curioso, Candido começou a examinar a arma, até que esta disparou varando-lhe o projectil um dedo da mão esquerda.

Sentindo-se ferido, o menor dirigiu-se ao Posto Central da Assistencia, onde foi medicado sendo o facto levado ao conhecimento das autoridades do 2º Districto Policial.

QUEDA E FERIMENTOS — A VICTIMA

Com guia da delegacia do 19º Districto foi hontem recolhido á 16ª enfermaria do Hospital da Misericordia o portuguez Arthur Silva, de 22 annos de edade, operario, morador á rua Bella de São João n. 131.

Apresenta diversas contusões pela cabeça e corpo, em consequencia de queda que dera.

SOB AS RODAS DE UM CARRO DE BOIS — NO HOSPITAL

O lavrador Francisco José Machado, residente em Merity, no Estado do Rio, foi hontem á tarde, recolhido á 13ª enfermaria do Hospital da Misericordia, com a coxa esquerda fracturada e com um ferimento no olho esquerdo.

Machado foi atropelado por um carro de bois no logar denominado S. Bento, na estação de Merity, segundo declarou.

EXPLOSÃO DE UM LAMPEÃO DE KEROZENE — UMA MENOR QUEIMADA

Na manhã de hontem a menor Amelia Rosa da Silva, de 12 annos de edade, moradora á rua Theodoro da Silva n. 347, foi victima da explosão de um lampeão de kerozene que se achava sobre uma mesa, recebendo queimaduras por todo corpo.

Soccorrida pelo Dr. Rogerio Coelho, da Assistencia Municipal, foi em seguida removida para o Hospital da Misericordia.

O OPERARIADO

Escrevem-nos da Sociedade de Resistencia dos Trabalhadores em Trapiches e Café:

"Sr. redactor do "Jornal do Brasil" — De accordo com o que foi publicado com relação ás casas para operarios, construidas pela Prefeitura, no becco do Rio, o Presidente desta Sociedade passou e assignou um attestado justificativo, afim de que um dos nossos consocios obtivesse uma das referidas casas.

Esse documento foi, porém, recusado pelo fiscal da Prefeitura allegando que a Sociedade de Resistencia dos Trabalhadores em Trapiches e Café não tem nenhum valor.

Ora, funccionando a nossa Sociedade mui legalmente, pois que tem preenchido todas as formalidades exigidas pelas leis federaes e municipaes; sendo uma corporação composta exclusivamente de homens laboriosos, contando-se por muitas centenas os seus membros effectivos, prescindindo-se de outras considerações, não vemos em que se possa fundar o fiscal da Prefeitura para emittir tal proposição, tanto mais não dirigir elle, como Presidente, os destinos de nenhuma Sociedade, segundo estamos informados.

Acreditando que o Sr. Prefeito não approvará tão aggressivo procedimento de seu preposto pedimos, Sr. redactor, queira acceitar e encaminhar o protesto que deixamos aqui consignado".

CENTRO COSMOPOLITA

Hoje, ás 9 1/2 horas da noite, reune-se a commissão de contas e amanhã ás mesmas horas reune-se a commissão de syndicancia.

SYNDICATO DOS OPERARIOS DAS PEDREIRAS

Este syndicato convida a classe em geral para uma reunião hoje, ás 7 horas da noite, para tratar de assumptos de grande importancia.

Séde á rua do Hospicio n. 166.

S. C. P. E. DE PADARIA NO BRASIL

Reunião de directoria hoje. Pede-se aos companheiros que não estão quites virem á Secretaria para esse fim, á rua do Hospicio n. 166.

FEDERAÇÃO OPERARIA DO RIO JANEIRO

Convidam-se todos os representantes das organizações operarias federadas a comparecer á reunião que se effectuará amanhã, na nova séde da União dos Alfaiates, á rua do Hospicio numero 166, sobrado.

Nesta reunião, que deve começar ás 7 horas da noite, se deve resolver sobre assumptos importantes por isso que se pede a todos os Delegados que sejam pontuaes, afim de dar bom andamento aos trabalhos.

Exposição de Hygiene

A festa que em homenagem ao Corpo de Bombeiros e em beneficio da sua Caixa não se pôde realizar no ultimo sabbado, em consequencia do máo tempo, effectuar-se-á hoje, durante a tarde e á noite.

— Foi hontem, talvez um dos dias que maior numero de visitantes tiveram as secções da Exposição de Hygiene, installadas no Palacio dos Estados e no Pavilhão Manuelino, cujas portas fecharam-se ás 5 horas da tarde, apezar de ser um dia feriado da Republica.

— Nenhum movimento teve hontem o Posto de Assistencia da Exposição.

Hoje fazem plantão alli os Drs. Monteiro Autran e Cunha e Silva, das 12 ás 6 da tarde, e Drs. Girondino Esteves e Cassio Motta, das 6 em diante.

— Na Delegacia de Policia fazem hoje plantão os commissarios Antenor Thibáu, Mario Carvalho e Souza Gomes.

— Foi o seguinte o movimento de hontem na agencia do Correio: cartões postaes 81, cartas 21, impressos 15 e jornaes tres.

— Na secção de hygiene da Força Policial está hoje de serviço o sargento Franklin; telephonista, Bento Mendes Guedes; telegraphista, Hermano Cardoso; motoristas, Alfredo Pischer e Antonio J. de Farias Mattos; enfermeiro, Candido Ramos.

— No Posto de Soccorros estará o cabo João de Oliveira Barros.

— Foram distribuidas "Chaves-Cidadão" aos seguintes Srs.: Alberto Pereira, n. 28; Alipio Gonçalves dos Santos, n. 44; Nemesio do Rego Quadros, n. 45 e Francisco Castilho, n. 46.

— No recinto da Exposição foi encontrado, durante o dia de hontem, pelo Sr. Olegario Lisboa, um berloque de ouro.

A entrega desse objecto foi feita ao Alferes Barbosa Lima, no posto telephonico da Força Policial, estando presentemente em mãos do Delegado da Exposição para ser entregue a seu legitimo dono.

— E' o seguinte o programma que a banda de musica do Corpo de Bombeiros executará hoje, no recinto da Exposição:

1ª parte. *A continencia*, marcha, de F. Barros; *Salut d'amour*, intermezzo, de E. Elgar; *Forge menut*, valsa, de E. Waldteufel; *A Viuva Alegre*, fantasia, de F. Lehar; *Jandyra*, schottisch, de F. Marquet.

2ª parte. *Il Guarany*, symphonia, de Carlos Gomes; *Cavalleria Rusticana*, intermezzo, de P. Mascagni; *Paglicci*, fantasia, de Leoncavallo; *American*, petral, de F. Macham; *Die Geisha*, po-pourri, de Sindeg Jones e *Pavilhão Brasileiro*, passo-dobrado, de Anacleto de Medeiros.

— Consta da secção competente o programma das festas e diversões de hoje.

— O vencedor da prova de 100 jardas na Exposição foi Alfredo Franklin de Mattos e não Jayme Martins Ferreira, como foi noticiado.

— Dos Srs. J. D. Valle & C., depositarios da farinha alimenticia *Manah*, recebeu o *Jornal do Brasil* cinco prospectos de ns. 540 a 544, para o sorteio de uma valiosa estrada de ferro com 10 metros de linha, locomotiva, vagões, carro de passageiros, ponte automatica, signaes, etc., offerecido aos consumidores da mesma farinha.

O sorteio desse brinde terá logar na barraca do *Manah*, no recinto da Exposição de Hygiene, devendo ser, no caso de sorteado qualquer daquelles numeros, o brinde, de accôrdo com o pedido dos depositarios, offerecido a um instituto de crianças.

CONCURSO POPULAR

Qual o melhor producto, apparelho ou installação que se encontra na Exposição de Hygiene?

AS CONCURRENTES. — Para casa dos milhares ainda no quarto logar da tabella geral, entra o Filtro Fiel, logo seguido pelos Productos pharmaceuticos Borges e pela Fossa Sceptica do Dr. Mattos Junior.

Cutisol e Installação Munchen mantêm-se firmes nas suas posições, engrossando cada qual a sua votação e approximando-a da que apresentam as concurrentes melhor collocadas.

Amanhã é possivel que novas concurrentes entrem para a alta columna dos mil votos, o que quer dizer que vamos agora apreciar o lado melhor de todos os concursos: a disputa das primeiras collocações.

E' verdade que as duas concurrentes detentoras das primeiras collocações levam um avanço formidavel sobre as demais da tabella.

Isso, porém, não obsta porque todas ellas já conhecem mais ou menos a força das competidoras e todos os votantes sabem que o processo dos "tiros" é o melhor para garantir a victoria nestas cousas de concurso.

O Concurso Popular será encerrado no dia 22, e a apuração geral publicada a 23.

A correspondencia, para a remessa de votos ou para quaesquer esclarecimentos, deve trazer o seguinte endereço: *Concurso Popular — Jornal do Brasil*.

Votos de hontem:

Para a Farinha Manah, 187 votos. — De diversos, por intermedio do Sr. Alfredo R. Pereira, 80; de D. Mariana Lopes da Silva, 25; do Sr. José Corrêa dos Reis, 20; do Sr. Alberto Conde 19; de D. Florinda Castello Branco, 30; por intermedio do Sr. Luiz Thomaz Dias, 6; do Sr. D. Fox, 5.

Para a Installação do Instituto de Protecção á Infancia, 173 votos. — De D. Maria Virginia, 85; do Sr. Vicente Gorjá, 24; de B. de Oliveira, 20; de Aracy Jandyra da Silva, 15; do Sr. Syrius Mamede, 15; do Sr. Emmanuel De Vencenzi, 3; de Um pandego, 4; de D. Luiza Gomensoro, 7.

Para a Tizana de Faro, 6 votos, do Sr. A. Pires.

Para o Filtro Fiel, 68 votos. — Do Sr. A. Cruz 57; de D. Maria Amelia Abreu, 6; do Sr. P. Pereira, 15.

Para os Productos Borges, 91 votos. — Por intermedio de Arthur, 51; de Um velho amigo, 40.

Para a Fossa Sceptica do Dr. Mattos Junior, 110 votos. — Do Sr. Manuel Martins, 35; de D. Celina Endson, 15; de D. Marina Ramos, 13; de D. Leticia, 8; de D. Palmyra Mendes, 9; de D. Agostinha Mattos, 5; do Sr. Simão F. de Castro, 8.

Para o Cutisol, 65 votos. — De D. Magdalena Corrêa, 35; de D. Luiza de Assis, 20; da menina Lili de Assis, 10.

Para a Installação Munchen, 60 votos. — Do Sr. Luiz Seve, 35; do Sr. Alvares de Azevedo, 5.

Para o Elixir de S. Caetano, 29 votos. — Do Sr. Pedro Nolasco, 27; de D. Maria A. Carvalho e Adelaide Carvalho.

Para o Reclame da Casa Fio de Ouro, 28 votos do menino Waldyr de Sá.

Para o Extracto Insecticida Romero, 45 votos de Um bageense.

Para o Sapophenol, 23 votos do Sr. Carlos Fiosani.

Para as Peças Anatomicas Veterinarias, 21 votos. — Do Sr. Gonçalo da Veiga Cabral, 14; de Um aspirante, 7.

Para o Laboratorio Navegantes, 16 votos do Sr. João Baptista.

Para a Installação City, 24 votos do Sr. Manuel da Silva.

Para a Polpadentina, 22 votos da menina Cléo Fontes.

Para o Tratamento da Belleza, 15 votos. — De D. Arminda Coelho 12; da Senhorita Alice Ducein, 3.

Para os Productos Granado, 17 votos do Sr. Major Luiz Mendonça.

Para a Directoria de Estatistica, 19 votos de Um recenseado.

Apuração. — Até hontem, ás 10 horas da manhã, era este o resultado geral:

17.116 votos

Farinha alimenticia Manah	2.613
I. de Protecção á Infancia	2.463
Tizana de Faro	1.803
Filtro Fiel	1.023
Productos pharm. Borges	973
Fossa Sceptica (Dr. Mattos Jor.)	935
Cutisol, para a pelle	861
Installação Munchen	837
Elixir S. Caetano (Halfeld)	647
Reclame Casa Fio de Ouro	630
Ext. Insecticida Romero	610
Sapophenol	590
Peças Anatomicas Veterinarias	[illegible]
Laboratorio Navegantes	367
Installação City	352
Polpadentina	284
Tratamento da Belleza (Mme. Carlota Guimarães)	463
Casa Edison	459
Productos Granado	451
D. G. de Saude Publica	447
Machina Underwood	443
Directoria de Estatistica	439
Secção Hermanny	414
Installação Argentina	410
Ampollas Silva Araujo	82
Gabinete Medico-Legal	80
Inst. da Fund. Indigena	48
Casa Ihering	41
Secção Instituto Vaccinico	18

CONCURSO POPULAR
Voto em ....
Rio, 8-9-909.
(Coupon valido até o dia 12 de Setembro)

NOTICIAS MILITARES

GUARDA NACIONAL

Detalhe de serviço para hoje:

Estado-Maior, um official do 14º batalhão de infanteria.

Auxiliar, um official do 15º batalhão da mesma arma.

Os 2º e 21º batalhões de infanteria dão as ordenanças para o Quartel-General.

Uniforme, 3º.

FORÇA POLICIAL

Serviço para hoje:

Superior de dia, Major graduado Barros.

Auxiliar, um commandante do esquadrão.

Medico de dia, Capitão Dr. Goulart.

Interno de dia, Alferes honorario Trompowsky.

Musica de parada e promptidão, a do 1º regimento.

Promptidão de incendio, um official do 1º regimento.

Ronda aos theatros, Tenente Gardel.

Pavilhão Internacional, Alferes Fontes.

Rondam com o superior de dia, um official do regimento de cavallaria e dous do 2º regimento; dez inferiores do regimento de cavallaria, cinco do 1º regimento e sete do 2º.

Rondam as ruas do Nuncio, Regente e S. Jorge, um official e um inferior do regimento de cavallaria.

Guardas da Amortização, Moeda e Thesouro, tres officiaes do 1º regimento e do Quartel-General, um inferior do mesmo regimento.

Dia ao Quartel-General, Capitão Proença.

A' disposição do official de dia, um inferior do 1º regimento.

Piquete ao Quartel-General, um corneteiro do 1º regimento.

O regimento de cavallaria dá a conducção de presos, dez praças para o Gabinete de Identificação, 30 praças promptas em 24 horas com um official subalterno, o policiamento do costume e o mais que fôr pedido.

O 1º regimento de infanteria dá a guarnição e 50 praças promptas em 24 horas com um commandante de companhia.

O 2º regimento de infanteria dá duas ordenanças para o Quartel-General, uma para a Assistencia do Pessoal e os extraordinarios pedidos e a pedir-se.

Uniforme, 5º.

CORPO DE BOMBEIROS

Serviço para hoje:

Estado-Maior, Capitão Coelho.

Promptidão, Tenente Paschoal e Alferes Ferreira.

Manobras de registros, Tenente Lopes.

Ronda aos theatros, Capitão Saldanha.

Medico de dia, Capitão Dr. Bastos.

Pharmaceutico, Alferes Herminio.

Commandante da guarda, forriel Fontes.

Inferior de dia ao corpo, forriel Domingos.

Ronda externa, 1º sargento Adolpho e 2º sargento Lima.

Uniforme, 7º.

ESPAÑA E MARROCOS

Com o fim de informar á laboriosa e sympathica colonia hespanhola dos lamentaveis successos occorridos na peninsula e em Melilla, enviou-nos o nosso collaborador Sr. Luiz Gomes a seguinte traducção de um editorial que appareceu em Paris, sob o titulo "A Situação da Espana e a Opinião Européa":

"Parece apaziguada, felizmente, a crise interna e externa que ha oito dias estalou na Espana, e a França felicita-a, mais que nenhum outro paiz, aproveitando-nos da opportunidade para relancear a historia destes ultimos dias.

As difficuldades encontradas em Melilla e a explosão revolucionaria sobrevinda na Catalunha, são evidentemente penivels e censuraveis, mas desconfiamos que, segundo acontece nestes mezes de verão, em que os jornaes faltam novidades, attribuiu-se-lhes mais gravidade, do que na realidade tinham. Nós já experimentámos situações analogas, quando nos vimos forçados á desembarcar em Casa Blanca, ou avançar sobre Bou-Denib. Imputaram-nos derrotas que no dia seguinte eram com a mesma semceremonia desmentidas, tal o habito de fantasiar, de emocionar os nervos de um publico sceptico, e é isto mesmo que ora vimos repetido.

Telegrapharam de Espana cifras tão fabulosas de mortos, que nós sublinhámos aqui desde o primeiro dia, a sua inverosimilhança, pois afigurava-se-nos materialmente impossivel que os riffenhos pudessem ter morto 1.000 hespanhoes! Pois, não só houve quem se esforçasse por affirmar essa inverdade, como alguns, felizmente mui poucos, timbravam em um espirito de descortezia para com um Governo amigo. E é curioso notar que, salvo honrosas excepções, a imprensa franceza e a hespanhola têm servido mal a politica de *entente* fallamente definida ha cinco annos, pelos gabinetes de Paris e de Madrid.

Os jornaes madrilenos, desde 1904, que fazem imputações tão erradas, sobre a acção da França em Marrocos, que não se lhes póde attribuir senão o proposito de nos detratarem; mas tambem, mesmo neste momento, a imprensa parisiense, sem exclusão de jornaes conservadores, exagera quasi com prazer os embaraços passageiros por que passa a monarchia hespanhola. Estamos, porém, convencidos que um pouco de reflexão de parte a parte acabará por arredar de vez os perigos desse proceder, e por isto julgamos util e acertado tratar francamente desta questão.

Quando a França teve que lutar seja em Chaonia, seja na fronteira algeriana, a Espana tinha interesse em apoiar moralmente a sua acção. Agora cabe á França prestigiar a Espana na necessaria licção que inflinge aos riffenhos.

Marrocos, com effeito, por mais dividido que esteja pelas tribus autonomas, é eminentemente accessivel á infecção *xenophoba*, tanto que ha sempre o receio de ver propagar o incendio que surja em qualquer ponto.

Estas explosões são sempre mais ou menos esperadas, e os que as annunciam nunca são cridos.

O Consul de França em Casa Blanca, o General Lyautey e o Sr. Jonnart haviam prenunciado, sem que se lhes dessem ouvidos, os acontecimentos de Chaonia e da fronteira. O resultado foi que começamos por ser surprehendidos, e consequentemente as operações militares caracterisam-se por um inicio incerto. Os alarmistas de agora, que parecem espantados por não ter o General Marina dominado immediatamente a situação, esquecem depressa Taghit, Menabha e o General Drude.

A critica, sobretudo tratando-se de amigos, deveria ser mais judiciosa; e nós devemos tratar a Espana, como desejaramos que ella nos tratasse em eguaes situações.

Quanto á insurreição de Barcelona, ella não resistirá á energica repressão que lhe estão applicando. Enquanto os communistas incendiavam Paris, Renan gritava: "Infamia, scelerados! Insania, scelerados!" E são só esses vocabulos que servem a um bom cidadão para qualificar taes loucuras.

Mas um povo não morre pela loucura de um pequeno numero.

Barcelona, em luto, profligará amanhã o crime de lesa-patria de que foi theatro. Não ha nação que não tenha passado por estes transes, e não ha nação que não triumphe delles, e a energia de que está dando provas o Governo hespanhol produzirá fructos salutares. Certo que não se póde pretender que erros administrativos não se tenham commettido na Catalunha, e o Ministerio Maura não póde ser approvado em blóco, como tambem nenhum outro Ministerio na Espana ou alhures. Mas, entre erros politicos e um attentado nacional, vae um abysmo! E eis por que todos os patriotas, de qualquer patria, de qualquer partido, devem optar, no caso presente, pelo Governo hespanhol. Ora, não será enfraquecel-o moralmente o duvidar-se das difficuldades que elle actualmente enfrenta?

Estas reflexões de ordem geral pesam ainda mais, se se trata da França, que está ligada á Espana por um tratado de 1904, completado em 1905 e pelas proprias decisões da conferencia de Algeciras.

A "entente" franco-hespanhola foi confirmada e generalisada pelo protocollo de 1907, fazendo parte integrante do systema de accordos occidentaes, que se originam do tronco solido da amizade anglo-franceza, e portanto, mesmo que a Espana esteja em erro, a França tem o dever de ponderar muito antes de lh'o dizer.

Mas, como no caso presente, se a Espana tem plenamente razão; se ella age em virtude de um direito natural, firmado num direito contratual; se ella defende no exterior o seu pavilhão, no interior a ordem publica, é uma approvação geral e energica, sem restricções e sem reservas, que deve sustentar a acção seguida por ella no exercicio de sua soberania.

E nós acreditamos que a opinião publica em França, como em toda a parte, levará isso em conta e se tornará menos accessivel aos commentarios pessimistas de que se vem abusando leviana e injustamente".

OS SUBURBIOS

O SERVIÇO DE CONSERVAÇÃO DE RUAS EM MADUREIRA

E' sabido que os Agentes de Districto e os Engenheiros Municipaes são os representantes da Prefeitura, seus fiscaes, junto aos particulares que contratam serviços publicos.

E' precisamente por isso que ainda uma vez appellamos para aquelles funccionarios, do respectivo Districto a que pertence Madureira, no sentido de determinar uma vistoria nas ruas desta localidade, onde têm sido feitos concertos ultimamente.

E esse appello traduz um pedido dos moradores que, com temor, vêm que as vallas que correm ao longo das ruas dalli, em vez de serem limpas de modo a facilitar a corrida das aguas infectas que para ellas são encaminhadas, ao contrario são alargadas em certos logares, como succedeu na rua Firmino Fragoso.

Os Srs. Agente e Engenheiro Municipal devem comprehender que, com o approximar da estação calmosa, essas "medidas de singular asseio" representam um grande perigo para a saude dos moradores e suppomos, que tambem uma negação do contrato assignado em Janeiro para quem se encarregou alli do serviço da limpeza.

O POLICIAMENTO

E' sempre com algum prazer que o noticiarista, quando se offerece opportunidade, registra as boas cousas que são feitas nos suburbios, em beneficio dos moradores. Os Srs. Delegados dos 18º e 19º Districtos, em boa hora, organisaram um serviço de policiamento para o interior das suas circumscripções, para dar coisa melhor que o antigo serviço, que só se fazia nos logares mais vistos e por isso mesmo menos expostos á gatunagem.

UM PEDIDO A' LIGHT

Diversos rapazes da imprensa, moradores nos suburbios, pedem á Inspectoria do Trafego da Light para que seja restabelecido o bond que ha tempos lhes foi concedido, de 2 horas e meia da madrugada, de combinação com os trens da Central de 2.40 e 2.45.

Esse carro, que subia pela rua do Hospicio, foi suspenso, devido á electrificação das linhas da rua Primeiro de Março e agora, dizem os interessados, bem poderia voltar ao horario, sahindo, porém, da esquina da rua Uruguayana ou do largo da Sé, ás 2 e meia da madrugada.

E' um pedido muito justo esse e a Light, quando o attendeu ha tempos, não teve motivos para arrepender-se.

Cascadura:

Os moradores das ruas Itaquaty e Laboratorio pedem a quem de direito seja nellas determinado um serviço de limpeza, que ha muitos mezes não é feito.

Engenho de Dentro:

O pittoresco parque da Locomoção começa agora a dar signaes da razão de sua existencia. Já aos domingos, têm as familias da localidade aquelle parque para reunião e passeio, ao som de uma banda de musica.

Vejamos agora se por esse mesmo motivo póde ser concluido o embellezamento daquelle local, tornando-o totalmente digno de ser o jardim de um dos mais importantes departamentos da Central.

COM A POLICIA — Escrevem-nos: — "Sr. Redactor. — Pedimos a vossa attenção para a falta de policiamento na nossa infeliz zona suburbana, pois quem percorrer as ruas desta estação durante o dia e desnoite, expõe-se aos maiores vexames, devido á grande quantidade de individuos desoccupados que vivem nos botequins duvidosos e portas de tavernas, nas esquinas das ruas, principalmente nas mais affastadas da estação como as denominadas Treze de Maio, Teixeira de Azevedo e Estrada Real de Santa Cruz.

Na rua Treze de Maio, esquina da rua Teixeira de Azevedo, costuma a estacionar uma turma de rapazes perversos que perturbam a tranquillidade publica e sujam as paredes das casas de negocios com rabiscos immoraes, sendo que, as poucas vezes que por aqui tem andado a policia já teve occasião de pretender tomar providencias, o que se torna impossivel, porque o numero desses desordeiros é grande e a policia quando para aqui vem, é representada por um unico soldado que para não ser desfeiteado, deixa de intervir.

Providencias. — Um leitor".

Encantado:

Os moradores da avenida Franceza, á rua Goyaz, pedem-nos intercedamos junto do Sr. Delegado de Hygiene ou de quem competir providencias, no sentido de serem saneadas umas infectas vallas alli existentes, que desprendem insupportavel cheiro.

Para essas vallas convergem todas as immundicies dos encanamentos das casas da mesma avenida, e, da fórma em que estão, podem servir de vehiculo para o apparecimento de qualquer epidemia, do caracter das que por alli mesmo têm ceifado innumeras vidas.

Registrando o pedido dos reclamantes, esperamos as precisas providencias.

Bomsuccesso:

Escrevem-nos:

"Sr. Redactor. — Os que aqui moram e que, por muito reclamar, já sabem quaes são os bons cumpridores de seus deveres, em materia de serviço publico, por um acto de inteira justiça não podem deixar de declarar que o guarda Hermogenes nunca desviou da sua linha de conducta, bem servindo os interesses de todos, que são os moradores de Bomsuccesso.

O serviço desta secção é exhaustivo, porque ella é enormissima e dahi é bem possivel que alguem lhe possa encontrar falhas, quando esse mesmo serviço é feito por um homem só.

Publicando esta carta, muito gratos vos ficarão — Os moradores de Bomsuccesso".

A LIGHT. — E' bem possivel que até principios de Novembro já esteja definitivamente organisada a linha de bonds que vae servir esta localidade.

A linha inicial já está collocada nas immediações de Bomsuccesso, o que quer dizer que muito breve será uma realidade esse melhoramento.

Para a construcção desse ramal a companhia destacou 400 homens que trabalham noite e dia.

Pelos arrabaldes:

RUA VISCONDE SANTA ISABEL. — Pedimos uma visita do Sr. Engenheiro do Districto á rua Visconde de Santa Isabel, desde a Praça Sete de Março, até á esquina da rua Costa Pereira.

E, que, uma vez que se tratou de embellezar a praça acima referida, não achamos justo que permaneça no máo estado em que se acha a rua em questão.

Por isso esperamos que o Sr. Engenheiro mais uma vez nos attenda, fazendo a requerida visita.

BOULEVARD VINTE E OITO DE SETEMBRO. — Proseguem com alguma actividade os serviços de embellezamento do Boulevard Vinte e Oito de Setembro, e, no emtanto, ninguem sabe se já foram dadas as providencias para que seja convidado o proprietario de um terreno entre as ruas Visconde de Abaeté e Duque de Saxe a mandar construir nelle um muro, cerca ou cousa equivalente.

Ao mesmo tempo julgamos que ficaria mais bonito para a Prefeitura mandar extinguir o pavoroso mattagal que cerca o seu primeiro estabelecimento de ensino, no mesmo Boulevard situado.

A não se fazerem essas duas cousas, mais tarde, quando aquelle bello trecho de arrabalde possuir unificadas calçadas largas, lampeões modernos, arvores engradadas em ferro pratendo, etc., a obra ficará incompleta, manca, aleijada, a ponto de parecer uma demonstração daquelle brocardo celebre: "por dentro muita farofia, etc."

O RIO MARACANÃ. — Ha tempos, por occasião de uma série mais ou menos demorada de temporaes, houve a lembrança de se mandar rebaixar em certos pontos e canalisar totalmente o rio Maracanã, cujos estragos na época a que nos reportamos, foram enormes, devido a terem transbordado as suas aguas.

Mas essas cousas de canalisar rios, faz-nos lembrar tambem essas lembranças de querer uma estação do Corpo de Bombeiros nos suburbios, quando occorre algum incendio de tal ou qual intensidade.

Acabado o fogo, feito o inquerito e refrescado o entulho, ninguem mais se lembra de que uma estação de Bombeiros é de grande necessidade na zona.

Segundo tal criterio, é bem possivel, portanto, que só se volte a fallar na canalisação do rio Maracanã quando novos temporaes encherem o seu leito até transbordar, fazendo as aguas de desabridas correntezas novos e mais pavorosos estragos.

No emtanto, conter o Maracanã dentro de um canal, para livrar os bairros proximos de perigosas inundações, é cousa que devia já ter sido a preoccupação dos poderes competentes, que no assumpto só pensaram durante alguns dias.

SANTA CASA DA MISERICORDIA

O movimento do Hospital da Santa Casa da Misericordia, dos Hospicios de Nossa Senhora da Saúde, de S. João Baptista, de Nossa Senhora do Soccorro e de Nossa Senhora das Dores em Cascadura, foi, no dia 5 do corrente, o seguinte:

	Nac.	Est.	Total
Existiam	949	781	1740
Entraram	27	13	40
Sahiram	25	9	31
Falleceram	4	3	7
Existem	946	792	1738

O movimento da Sala do Banco e dos consultorios publicos foi de 435 consultantes para os quaes se aviaram 467 receitas. Extracção de dentes, 31.

PORTUGAL

A actividade dos ministros — Importantes propostas de lei apresentadas ás Côrtes pelos Ministros da Justiça, das Obras Publicas, da Guerra e da Fazenda — Não serão provavelmente convertidas em lei na actual legislatura — Prorogação das Côrtes até 28 de Agosto corrente

Lisboa, 16 de Agosto de 1909.

Não se diga que está em calmaria podre a actual politica portugueza. Ao contrario, a calcular pelos projectos de lei apresentados ao Parlamento pelos Ministros de quasi todas as pastas, vê-se que está em actividade fabril. Não a actividade da arcada e a do palavriado balofo e rhetorico, mas a do trabalho util, daquelle em que os Ministros por propostas elaboradas nos seus gabinetes procuram desempenhar-se da missão que El-Rei lhes confiou o bem servir o paiz.

E' possivel e até provavel que na actual sessão legislativa não sejam essas propostas transformadas em lei, porque não ha tempo para as discutir.

As Côrtes têm que se occupar do orçamento e do tratado com o Transwaal, e não obstante terem sido prorogadas até 28 deste mez, é escasso o tempo para discussões de qualquer outra ordem.

Comtudo, são todas essas propostas de lei da mais alta importancia social, politica e economica e honrarão os Ministros que as fizeram.

As que têm estado mais em fóco, pelo seu espirito liberal, pela rasgada iniciativa e coragem de quem as fórma, são as

PROPOSTAS DE JUSTIÇA

do Sr. Conselheiro Medeiros, Ministro daquella pasta.

Passa esse estadista por ser o mais liberal dos membros do Governo, por ter como Par do Reino, antes de ser Ministro, feito affirmações do mais rasgado liberalismo, e por fazer parte do partido dissidente. Penso, fazendo restricções e elogiem por esta proposta os pequenos republicanos, ao passo que o aggridem por excesso de liberalismo alguns jornaes.

São tão longas essas propostas e os relatorios que as precedem, que acho melhor em resumil-as indicando apenas as innovações introduzidas.

LIBERDADE DE IMPRENSA

Mata o *gabinete negro* formado pelos delegados para autoar jornaes.

Restabelece o editor, tornando-o solidario na responsabilidade com o autor do artigo incriminado.

Acaba de vez com a censura prévia e com a apprehensão de jornaes, tornando precisamente responsaveis as autoridades pela transgressão desta disposição.

REFORMA DO PROCESSO PENAL

Alarga as funcções do jury, que será constituido pelo que chamam a *élite* da sociedade, restringe os casos em que é admissivel a prisão preventiva, prohibe a incommunicabilidade do preso além de 48 horas, estabelece que os interrogatorios dos presos só sejam feitos de dia e na presença de duas testemunhas.

JURY CRIMINAL

Acaba com a obrigação do juramento para os jurados que não tenham religião, e que poderão, neste caso, jurar pela sua honra.

ORGANISAÇÃO JUDICIARIA

Acaba com as dictaduras declarando sem força de lei, não obrigando por isso á ninguem, os decretos do poder moderador que não forem promulgados em harmonia com a Constituição.

Estabelece o limite de edade para os Juizes, obriga-os a residir nas comarcas e impõe-lhes penas quando demorem os processos, em prejuizo das partes.

RESPONSABILIDADE MINISTERIAL

Torna os Ministros responsaveis:

Pela traição.

Por peita, suborno, da concessão.

Por abuso de poder.

Por falta de observancia das leis.

Pelo que obrarem contra a liberdade, segurança ou propriedade dos cidadãos.

Por dissipação dos bens publicos.

Os Ministros de Estado serão processados pelos crimes commettidos no exercicio das suas funcções perante o Supremo Tribunal de Justiça.

O accordam dos Juizes que concluir pela accusação será equivalente da pronuncia e terá estes effeitos:

1.º A suspensão do exercicio de quaesquer funcções publicas e inhabilidade para ellas até final sentença;

2.º A obrigação de responder perante o Tribunal de julgamento dos Ministros de Estado;

3.º A prisão preventiva do accusado, quando o crime não admittir fiança nos termos da lei geral do processo.

Paragrapho unico. A prisão do Ministro será feita por qualquer membro do Tribunal, indicado para isso pelo seu Presidente; e as intimações pessoaes do arguido serão effectuadas no processo de julgamento pelo director geral do Supremo Tribunal de Justiça.

CORRECÇÃO DE MENORES

Cria em cada provincia do continente do Reino e nos Açores, pelo menos, um estabelecimento convencional para menores delinquentes. Estabelece colonias agricolas correccionaes.

Cria em cada uma das comarcas do continente e das ilhas uma commissão de protecção auxiliadora dos estabelecimentos correccionaes e protectora dos individuos que sahirem dos mesmos estabelecimentos.

Tenciona o Sr. Conselheiro Medeiros apresentar ainda ao Parlamento as propostas que se referem ao Juizo de Instrucção Criminal, uma lei applicavel a anarchistas, e outras, que completam as medidas do seu programma de Ministro.

PROPOSTA DE OBRAS PUBLICAS — O PLANTIO DAS VINHAS

Em um bem elaborado relatorio apresentou o Conselheiro Barjona de Freitas a sua proposta ao Parlamento, prorogando por mais dous annos o prazo relativo á suspensão da faculdade de plantar vinhas.

Os dados que o Ministro apresenta nesse relatorio são muito interessantes.

Delles se conclue que para attenuar a *crise da abundancia* não ha senão este meio: restringir a plantação do bacello.

PROPOSTAS DE GUERRA — O RECRUTAMENTO MILITAR

O Sr. Conselheiro Cordeiro, Ministro da Guerra, apresentou á Camara dos Deputados uma proposta de lei pela qual será ministrada a instrucção de infanteria durante tres mezes a todos os mancebos que forem apurados para o serviço militar e lhes não pertença, pela sorte, servir nas unidades activas. Assim os mancebos alistados na reserva geral terão passagem, findos os tres mezes de instrucção, á primeira reserva, a qual ficará com soldados de 20 a 28 annos. Estas praças serão chamadas tambem a periodos de instrucção fixados na mesma proposta.

O novo projecto de lei dá vantagens aos alumnos dos cursos superiores que á sahida das escolas satisfizerem certas provas, permittindo-se-lhes que sirvam na qualidade de alferes de reserva, e determina que os alumnos do lyceu com o 5º anno e os habilitados com os cursos secundarios sejam promovidos a 1ºs cabos, logo que terminem a instrucção de recruta, e seis mezes depois poderão ser 2ºs sargentos.

Na proposta mantem-se, provisoriamente, a remissão do serviço; mas para diminuir o numero de remissões, augmenta o seu preço, o qual varia entre 100$ e 250$000, para os recrutados e o dobro para os refractarios.

O projecto estabelece ainda uma taxa militar a que ficam sujeitos os mancebos isentos do serviço e os que receberem baixa por determinados motivos, fixada em 500 réis annuaes para cada mancebo.

PROPOSTAS DE FAZENDA

A grave questão da fazenda não procura resolvel-a de chofre o Sr. Conselheiro Francisco de Azeredo. Seria uma tentativa e um erro improprios da sua seriedade e do seu valor. Tambem para edificar o novo e honrado Ministro segue um caminho novo; não vem demolir. Aproveita, ao contrario, tudo que encontra de bom nas propostas do seu antecessor, e o seu fim evidente é preparar o terreno para uma futura e completa remodelação da nossa vida financeira. E' por isso que as suas propostas obedecem á imperiosa necessidade de satisfazer exigencias do momento, tendo sempre em vista essa indispensavel remodelação.

São quatro:

UNIFICAÇÃO DA DIVIDA CONSOLIDADA INTERNA PELA CREAÇÃO DE NOVOS TITULOS

E' o Governo autorisado a converter, unificando-as, a divida consolidada interna de tres por cento, a divida amortisavel de quatro por cento de 1890 e as dividas internas amortisaveis de 4 1/2 % dos emprestimos de 1888 e 1889.

Serão creados 270.000:000$000 de divida unificada, vencendo o juro de quatro, 20 por cento ao anno, pagavel de quatro em quatro mezes e amortisavel ao par no prazo maximo de 60 annos.

A unificação será sobre a base de garantia de juro que os actuaes titulos recebem, liquido de imposto de rendimento.

ALIENAÇÃO DOS TITULOS DE DIVIDA PORTUGUEZA QUE ACTUALMENTE PERTENCEM AO ESTADO PARA O PAGAMENTO DA DIVIDA FLUCTUANTE INTERNA E EXTERNA E OUTRAS DIVIDAS

A alienação será feita por fórma que o encargo de juro não vá além de cinco, seis por cento e a amortisação não exceda de sessenta annos.

NOVOS TITULOS PARA SUBSTITUIR CAUÇÕES QUE O GOVERNO CONSTITUIU COM VALORES DIFFERENTES DOS TITULOS DA DIVIDA PUBLICA

Serão creados titulos de divida, necessarios para substituir os que foram alienados, e para substituir as cauções que o Governo tem constituido com valores differentes dos titulos de Divida Publica.

SERVIÇOS DA AGENCIA FINANCIAL DO RIO DE JANEIRO

Desta proposta já lhes dei, na minha ultima, ligeira idéa. Só tem um artigo com dous paragraphos.

Art. 1.º O pessoal permanente contratado para os serviços da Agencia Financial no Rio de Janeiro, com fundamento no artigo 50, do respectivo regulamento, não excederá o numero de dez, designado no art. 160, da tabella da despeza do Ministerio da Fazenda para 1909-1910 e sempre dentro da verba respectiva.

§ 1.º O pessoal poderá ser substituido temporaria ou definitivamente, sem augmento da respectiva verba, sendo a substituição proposta pelo agente financeiro com os motivos que a justificarem e voto conforme do Conselho de Administração da Agencia Financial.

§ 2.º O thesoureiro da Agencia Financial fica obrigado a depositar no cofre geral do Ministerio da Fazenda a caução que fôr designada pela direcção geral da thesouraria, quando approvada pelo Ministro da Fazenda e a prestar contas ao Tribunal de Contas, independentemente da conta da gerencia do agente financeiro, á qual será annexa.

PRINCIPE DE MONACO

Está em Lisboa desde o dia 12 o Principe Alberto de Monaco, que viaja a bordo do seu magnifico "yacht" *Princesse Alice*, especialmente preparado para a missão scientifica a que é destinado.

Este esplendido barco, que tem 65 homens de tripulação, foi construido em 1898, desloca 1.368 toneladas, mede 245 metros de comprimento, 35 de largura e 18 de fundo. Tem a velocidade de 116 cavallos e todas as luxuosas commodidades que um Principe póde appetecer.

Pouco depois do "yacht" fundear esteve a bordo apresentando os comprimentos de El-Rei, da Rainha e do Governo o Sr. Ministro dos Estrangeiros.

No dia seguinte, S. Alteza o Principe Alberto almoçou em Cintra, com Suas Magestades. Na cidade e arredores tem o Principe passeado a pé e de carro, acompanhado pelo seu secretario, Mr. Richard. A bordo esteve jantando com S. Alteza o Sr. Infante Dom Affonso.

O illustre viajante projectava fazer uma excursão á Serra da Estrella que já não fará, por se demorar poucos dias no Tejo.

VILEGIATURA DA FAMILIA REAL

Sua Magestade El-Rei parte no dia 21 para Torres Novas, onde lhe está preparada grandiosa recepção.

Demorar-se-á alli dous dias, assistindo aos exercicios finaes da Escola Pratica de Cavallaria.

No começo do proximo mez de Setembro, Sua Magestade vae para a cidadella de Cascaes, tencionando demorar-se alli um mez.

Durante este tempo Sua Magestade a Rainha permanecerá no Castello da Pena, em Cintra.

O Sr. Infante D. Affonso vae hoje para o Estoril, onde passará a época balnear, indo habitar o chalet de sua Augusta mãe.

A Rainha D. Maria Pia continua em Cintra, no velho Paço, onde a sua saúde não tem soffrido alteração.

UM CASO ENGRAÇADO

Fugindo á guerra de Melilla chegaram a Portugal sendo presos em Celorico da Beira tres hespanhoes, um dos quaes vestia elegantemente de mulher.

A sua historia resume-se no seguinte:

Bartholomeu Marti, o pae é pastelleiro e seus filhos barbeiros e cabelleireiros. Sendo os rapazes reservistas e agora chamados ás fileiras para combaterem em Melilla, resolveram fugir para Portugal, onde o pae tem um cunhado Thomaz Grogés y Renalfos, estabelecido com fabrica de lanificios em Coimbra.

Tencionaram estabelecer-se perto deste parente, os rapazes exercendo a sua profissão e o pae empregando-se na fabrica do cunhado.

Foram-lhes apprehendidas 11 navalhas de barba, tesouras, etc., tudo apetrechos do officio de barbeiro. Como um dos rapazes vestia de rapariga, e elegantemente, tornaram-se suspeitos e por isso foram presos e photographados, havendo ainda duvidas se dirão a verdade ou se serão tres emeritos gatunos disfarçados.

Jayme Victor.

EPHEMERIDES

A ephemeride de hontem é a seguinte:

1822 — Independencia do Brasil.

1842 — José Clemente Pereira inicia as obras do Hospicio Dom Pedro II, hoje Hospicio Nacional de Alienados, inaugurado dez annos depois.

1843 — O Instituto da Ordem dos Advogados Brasileiros é installado no Rio de Janeiro.

1867 — O rio Amazonas é aberto á livre navegação por todos os pavilhões, assim como os rios Tocantins, Tapajós, Negro, Madeira e S. Francisco.

1871 — Inauguração da primeira exposição municipal na cidade de Campos, Estado do Rio de Janeiro.

1872 — Inauguração, no largo de S. Francisco de Paula, da estatua de José Bonifacio, o patriarcha da Independencia.

1880 — Inauguração do jardim do Campo de Sant'Anna, hoje praça da Republica.

1895 — Inaugura-se o ramal de Bello Horizonte da Estrada de Ferro Central do Brasil.

1897 — E' inaugurada a nova Capital do Estado de Minas Geraes, Bello Horizonte.

1899 — Entre o Brasil e o Uruguay é firmada a ampliação do tratado de extradicção estabelecendo o caso de prisão preventiva.

— O serum Baccelli, applicado em animaes de Roma atacados de febre aphtosa, cura-os em poucos dias.

1902 — Inauguração da illuminação pelo gaz acetyleno em Carangola, Estado do Rio de Janeiro.

1903 — A Bulgaria resolve conservar-se neutra na questão da Macedonia.

— Destruição de cerca de vinte e cinco povoações nas visinhanças de Monaster e Castoria, Macedonia, Turquia Européa, pelos naturaes.

— Inauguração do Congresso Interparlamentar de Arbitragem em Vienna d'Austria.

— Inaugura-se o Congresso dos Agricultores em Udina, Venecia, Italia.

— O Senado de Bogotá, Colombia, autoriza o Governo a negociar novo tratado sobre a construcção do canal do Panamá com os Estados Unidos, aos quaes a Colombia cede a bahia Almirante James, considerada indispensavel ás obras.

— Inauguração da Exposição Agricola e Pastoril na cidade de Santa Fé, Republica Argentina.

1904 — Assignatura do tratado de paz entre as tropas britannicas e as tribus thibetanas em Lhassa, Thibet, China.

— Chegada ao porto de Fiume, Hungria, do cruzador "Benjamin Constant", com a turma de guardas-marinha brasileiros em viagem de instrucção.

— Inauguração do Congresso Mariano em Roma, sob a presidencia do Cardeal Vives y Tuto.

— Inaugura-se em Napoles, Italia, o monumento erecto pela Municipalidade em homenagem a Garibaldi (1807 a 1882).

— Os plenipotenciarios argentinos e chilenos assignam em Buenos Aires o convenio sobre o intercambio commercial entre os mesmos paizes, pelo qual fica estabelecida a livre importação de productos artisticos.

— Inauguração, no Rio de Janeiro, do eixo da Avenida Central.

1905 — Sobre a cidade de Shang-hai, China, cae violento cyclone que destroe a maior parte da cidade, mata cerca de 20 mil pessoas e dá um prejuizo material de dezenas de milhões de taels.

— Inauguração da Exposição Agricola Regional em Desio, provincia de Milão, Lombardia, Italia.

— E' inaugurada a Exposição Zootechnica em Mantua, Lombardia, Italia.

— O Congresso dos Livres Pensadores, reunido em Paris, condemna a campanha anti-militar.

— Inauguração do Instituto Historico Parahybano, na cidade da Parahyba, Estado do mesmo nome.

1906 — Inauguração do Congresso Internacional de Explorações Polares em Bruxellas, Belgica.

— Inaugura-se em Milão, Lombardia, Italia, o Congresso dos Stenographos e o Congresso Hippico.

— Inauguração do palacio provincial de Napoles, Italia, em cujo frontespicio é collocada uma lapide em homenagem á memoria de Garibaldi.

— Encerramento da Conferencia dos Bispos francezes em Pariz.

— O engenheiro Eugene Marche inventa em Paris um novo telephone sem fio.

— Fechamento do Congresso dos Estudantes em Marseille, departamento des Bouches du Rhone, França.

1907 — Na Conferencia Internacional de Haya, Hollanda, o comicio de exame fixa os vencimentos do Tribunal em 12.000 francos annuaes e mais 200 francos durante o funccionamento do Tribunal. Realiza-se a quinta sessão plenaria.

— O Governador do districto Fuges-hing, China, e sua familia são assassinados durante um movimento revolucionario que estala e o palacio é destruido.

— Inauguração do Congresso Meridional, Socialista em Napoles.

— Inauguração do Club Militar da Guarda Nacional em Fortaleza, Ceará.

— Inauguração no Quartel-General de S. Salvador da Bahia, dos retratos dos Drs. Affonso Penna, Rodrigues Alves, Manuel Victorino, D. Pedro II e Conselheiro Junqueira.

— Inauguração da Exposição Regional em Cataguazes.

— Inauguração da estação telegraphica na villa do Rosario, a 100 kilometros de Cuyabá, Matto Grosso.

1908 — Em Nottingham, condado do mesmo nome, Inglaterra, inaugura-se o Congresso das "Trades Unions".

— Em Roma, no Vaticano, Sua Santidade o Papa Pio X recebe em audiencia especial a peregrinação franceza.

— Em Oswerige, Estado de New-York, Estados Unidos, fallece o millionario Frederico Cooper Hewitt, grande colleccionador de raridades e notavel "sportman".

— Em Montevidéo, o Sr. Roberto Mendoza, director do periodico "El dia Soriano", mata o chefe politico Sr. Bernardino Chans.

— Inaugura-se a Exposição de Animaes.

— Em Fortaleza, Ceará, inaugura-se a parte metallica do theatro José de Alencar.

— Em Patos-Villa, Parahyba, inaugura-se a nova estação telegraphica.

— Em Aracajú, Sergipe, realiza-se a collocação da primeira pedra do edificio do Atheneu.

— Em Vassouras, Rio de Janeiro, inaugura-se o Sport Club Vassourense.

QUARTA-FEIRA—251º dia do anno e 8º do 9º mez.

O sol nasce ás 6 h. 5 m. e occulta-se ás 5 h. 31 m.

A lua nasce a 1 h. 48 m. M.; occulta-se a 0 h. 38 m. T.—24º dia da lua.

A preamar dá-se ás 9 h. 42 m. M. e ás 10 h. 27 m. T.

O dia cresce 38 minutos durante o mez.

Santos do dia:

Natividade de Nossa Senhora; S. Corbiniano, b.; S. Nestor; S. Adriano, m.; S. S. Ammão, Theophilo, Nestor e outros 22 companheiros, mm.; S. S. Eutotheo e Fausto, mm.; S. S. Eusebio, Nestabro, Zeno, irmãos, mm.; S. Thomaz, Arcebispo de Villanova.

Calendario Juliano: 26 de Agosto de 1909.

Calendario Israelita: 22 de Eloul de 5669.

Calendario Musulmano: 21 de Chaban de 1327.

Calendario Cophta: 4 de Epagomeno de 1625.

Calendario Chinez: 24 do VII mez de 46 do 76º cyclo.

Calendario Positivista: 27 de Guttemberg de 121; Carnot; Vauban.

1157—Nasce em Oxford, Ricardo Coração de Leão, Rei de Inglaterra, de 1189 a 1199, que toma parte na terceira cruzada na qual se celebrisa pelas conquistas do Acre e Chypre e pela grande batalha de Cesarea, ganha contra Saladino.

1899—Os Ministros em Londres resolvem responder ao Governo do Transvaal á nota por este enviada, em que diz que a Inglaterra continúa a manter a sua soberania neste paiz.

1902 — O Governador portuguez Coutinho derrota os gentios em Bariundo, Africa Oriental.

1903—O Congresso de Trades Union, em Londres, vota uma moção de condemnação á politica fiscal do Sr. Chamberlain.

— A Russia e a Austria Hungria propõem ás demais potencias dirigir uma representação collectiva á Bulgaria para aconselhal-a fazer cessar immediatamente as suas relações com as commissões macedonicas e advertil-a de não contar com o seu apoio em caso de guerra com a Turquia.

— O Ministro da Russia junto ao Vaticano, Sr. Gaubustow, communica officialmente á Santa Sé as intenções do Tzar Nicoláo II de visitar o Papa por occasião de sua proxima viagem a Roma.

— O Governo de França manda cunhar moedas de nickel de 25 centimos de franco.

— Encerramento do Congresso Internacional de Hygiene em Bruxellas e determinação da nova reunião em Berlim, em 1907.

— Um furacão destroe a cidade de S. Miguel, na provincia de Chihuahua, Mexico.

1904 — O Sultão Abdul-Hamid da Turquia Européa envia nota-protesto ás potencias contra a agitação que o Principe Jorge da Grecia provoca pela questão da Ilha de Creta.

— Funda-se em Madrid um Centro de Cambio com autorização de estabelecer succursaes nas provincias.

— Inauguração da Universidade Popular de Buenos Aires.

— Realiza-se em Apparecida, S. Paulo, uma romaria organisada por senhoras fluminenses a que assistem os 16 Bispos brasileiros.

1905—A cidade de Tokio, ilha de Nippon, Japão, é occupada militarmente, devido as perturbações provocadas pelos desordeiros, devido ao tratado de paz. Pela cidade o Governo faz distribuir uma proclamação em que recommenda calma ao povo.

—O Congresso de Trade Union, em Londres, assiste á leitura do referendum dos operarios sobre a politica proteccionista do Sr. Chamberlain. Dos presentes 1.252.000 votam a favor da liberdade do commercio e 26.000 apenas a favor do proteccionismo.

—O Poder Executivo em Buenos Aires promulga a resolução do Congresso, decretando o descanso obrigatorio aos domingos.

— O Congresso de Buenos Aires approva a lei sobre os impostos aduaneiros.

1906—Inauguração em Salo, provincia de Brescia, Lombardia, Italia, do monumento a Zanardelli, homem politico, que viveu de 1829 a 1903.

—Inicio do concurso de aerostação em Milão, Lombardia, Italia.

—Inauguração da Exposição de Arte Industrial em Volterra, provincia de Piza, Toscana, Italia.

1907—A Delegação da Bulgaria apresenta na Conferencia Internacional de Haya uma emenda á proposição norte-americana sobre a creação do Tribunal Permanente de Arbitragem, o qual pela emenda passa a ter quinze juizes e é renovado de tres em tres annos, por sorteio, e depois de nove annos, novos juizes serão designados.

—Inauguração do Congresso Zemstvos em Moscow, Grande Russia.

—Inauguração do Congresso Geologico, em Turim, Piemonte, Italia.

—Inauguração do Congresso promovido pela União Educadora da Infancia em Veneza, Venecia, Italia.

—Inauguração do Congresso do Professorado Nacional e dos professores italianos no estrangeiro, em Palermo, Sicilia, Italia.

—Assignatura em Assumpção, Paraguay, de um tratado de extradicção entre a Italia e a mesma Republica.

—Inauguração da Exposição Pastoril em Palermo, Republica Argentina.

—Em Genebra, cantão do mesmo nome, Suissa, inaugura-se o Congresso da Cruz Branca.

—De Haya, Hollanda Meridional, as Côrtes enviam á Venezuela uma segunda nota, mais energica do que a anterior, exigindo do Governo a annullação do decreto que prohibe o intercambio entre a Venezuela e a ilha de Curação, no grupo de Sotavento, Pequenas Antilhas, possessão hollandeza.

—Na Prussia o Marechal Hermes da Fonseca e os officiaes de sua comitiva assistem aos exercicios do Exercito allemão.

—Em Roma o Ministerio da Agricultura premia com uma medalha de ouro a Federação dos Consocios Agrarios de Placencia, Emilia.

—Em Ancona, provincia do mesmo nome, Marcas, Italia, inaugura-se o Congresso da União dos Magistrados.

—Em Lucia, Toscana, Italia, inaugura-se a Exposição Industrial.

—Em Lucia, Toscana, Italia, representa-se pela primeira vez a opera "Nora", do maestro Lapolini, que alcança extraordinario successo.

—Em Spezzia, provincia do Porto Mauricio, Liguria, Italia, inauguram-se o Arsenal e as Escolas Naval e de Guerra, na presença do Rei Victor Manuel e de outras personagens.

—Em Lima, Perú, incendeia-se o edificio dos telephones.

—Em Bagé, Rio Grande do Sul, realiza-se a ceremonia da incorporação do 1º batalhão de voluntarios de manobras ao 4º de infantaria.

O tempo.—O Observatorio Astronomico do Rio de Janeiro registrou hontem a seguinte temperatura:

Maxima 20.0 ás 3 h. T.
Minima, 21.4 ás 6 ½ M.
Evaporação em 24 h. 5.9.

ENTERROS

Sepultaram-se hontem no cemiterio de S. Francisco Xavier:

Americo, filho de Anselmo dos Santos Almeida, natural desta Capital, 6 mezes, rua Marechal F. Peixoto n. 152; Gaetaninha, filha de Antonio Serra, nasceu morta, rua Frei Caneca n. 71; Carlos Luiz Vicente, natural de Braz, 55 annos, casado, rua D. Julia n. 98; José, filho de Lino José da Cunha, natural desta Capital, 10 mezes, travessa Doze de Dezembro n. 1; João, filho de João Bernardo de Souza, natural desta Capital, 3 mezes, rua Club Athletico n. 110; Pedro Alexandrino Feijó, natural da Bahia, 22 annos, solteiro, Hospital do Exercito; Augusto, filho de Faustino José Martins, natural desta Capital, 8 mezes, rua Dr. Rego Barros n. 88; Pedro, filho de Pedro Machado, natural desta Capital, 5 annos, rua Santos Lima numero 17; Rubem, filho de Arthur Antonio Fernandes, natural desta Capital, 3 annos, rua Mont'Alverne n. 27; Fausto, filho de João Pereira da Silva, natural desta Capital, 7 annos, Asylo de Menores, praça do Rio Branco n. 20; Santo Calabria, filho de Concetto Perroti, natural desta Capital, 4 annos e 2 mezes, rua Mariano Procopio numero 17; Manuel França, natural da Bahia, 50 annos, casado, rua General Gurjão n. 55; Fernandes dos Santos Filho, natural do Estado do Rio, 48 annos, viuvo, rua Conde de Bomfim n. 270.

Cemiterio de S. João Baptista:

Jeany, filho de José Leite Bittencourt, natural desta Capital, 6 mezes, rua Silveira Martins n. 90; Manuel Figueiredo Silva, natural de Portugal, 58 annos, solteiro, Beneficencia Portugueza; Carolina Acioly de Azevedo Silva, natural da Bahia, 78 annos, viuva, rua São Christovam n. 535; José Pinto Magalhães, natural de Matto Grosso, 33 annos, solteiro, Hospital da Força Policial; Adjalina, filha de H. José da Silva, natural desta Capital, 1 anno, rua Oliveira Fausto n. 9; Salvador Consola Palenso, natural da Hespanha, 77 annos, casado, rua Barroso n. 215; Anna Damasio, natural do Estado do Rio, 28 annos, casada, rua João Vicente n. 53.

Cemiterio do Carmo:

Anna Varella de Deus, natural da Hespanha, 20 annos, solteira, Hospital do Carmo.

Cemiterio da Penitencia:

Alzira Miranda Calheiros, natural de Braz, 30 annos, casada, rua Honorio n. 22.

PREFEITURA

Directoria Geral de Policia Administrativa, Archivo e Estatistica.

— Multas impostas pelos agentes dos districtos:

Do Sacramento: João Alves Pereira de Andrade e Selin G. Munchor, em 30$, cada um, por funccionarem no domingo ás ruas da Carioca n. 77 e da Alfandega n. 349.

Do Espirito Santo: Azevedo & Filhos, em 100$, por negociarem, sem licença, á rua Dr. Aristides Lobo n. 85 A.

Do Engenho Velho: Carlos & Cardoso, em 100$, por inicio de negocio á rua do Mattoso n. 2.

Do Andarahy: Joaquim Lacerda e Augusto de Almeida, em 100$, cada um, por negociarem, sem licença, no Boulevard Vinte e Oito de Setembro n. 255 e rua Souza Franco n. 58;

Joaquim Lacerda, em 30$, por falta de aferição da negocio no Boulevard Vinte e Oito de Setembro n. 255.

— Vistorias:

No dia 9 serão vistoriados os predios ns. 37 e 61 da rua da Harmonia.

— Demolição: foi ordenada a demolição total, no prazo de cinco dias, do predio n. 9 da rua Ferreira Pontes.

— Directoria Geral de Instrucção Publica Municipal.

Despachos do Director:

Leonor Alves Catão — Ao Sub-Director da Escola Normal, para informar.

Thereza Eugenia Lobo — Ao Director do Instituto Profissional Masculino, para informar.

Noemia Pinheiro de Carvalho — Deferido.

Raphaela Gomes — Deferido, remetta-se á Directoria Geral de Fazenda, para pagamento dos devidos impostos.

Francelina Carmen — Certifique-se.

— Foi designada substituta de adjuncta estagiaria, a normalista D. Anna de Oliveira Mattos.

— Directoria Geral de Obras e Viação.

Despachos do Prefeito:

Commissão de Festejos da rua Ouvidor, entre a do Mercado e o Mercado Velho — Deferido.

Ecnaty & C. (12.978) — Requisite-se.

Despachos da Directoria:

Seraphim Alves Mesquita, Augusto Santos Lima — Certifiquem-se.

Eulalio Teixeira de Souza, Mariano J. Costa Mendes, Goulart & Irmão, Capitão José Joaquim de Souza, Manuel de Freitas Vallim, João S. Mendes, Bernardino Moreira da Silva, Bernardo L. Machado Guimarães, Manuel N. Costa, Francisco M. Trotta, Leonel Azevedo, Juan Benito Pozo, Santa Casa da Misericordia, M. Andrade & C., Antonio M. Pardal, Dava & C., Julio A. Frata — Passem-se alvarás.

Bernardino T. Sobrinho, A. R. T. em Carvão Mineral — Deferidos.

C. Manufactora Progresso e C. Lacerda & C. — Satisfaçam as exigencias.

Despachos das circumscripções:

2ª — Fontes Garcia & C., C. Transporte e Carruagens — Satisfaçam as exigencias.

C. T. e Carruagens — Póde habitar as casas ns. 22, 24, 27 e 29.

F. P. Passos & Filho — Passe-se guia.

3ª — Antonia Silva Marques, José Antonio Thomé Peixoto, Joaquim Corrêa Marques — Satisfaçam as exigencias.

Maria Suzana Chazeau, Bernardino da Nova — Passem-se guias.

4ª — Manuel Alves Soares e J. Oliveira Castro & C. — Satisfaçam as exigencias.

Banco Commercial Italo-Brasileiro — Compareça.

Manuel C. Gaspar — Habite-se.

6ª — Bernardo Ribeiro Freitas, Carlota Maria Magalhães — Satisfaçam as exigencias.

7ª — Francisco J. Thomaz — Indeferido.

José G. P. Sá Peixoto — Póde habitar.

Rodolpho Calengno, Gertrudes Conceição Jesus — Satisfaçam as exigencias.

8ª — J. Jacob Serraybricher — Prove a posse do terreno.

10ª — Manuel Fernandes da Silva — Passe-se guia.

13ª — José Maria de Araujo — Compareça.

Manuel S. Goulart Bittencourt, Joaquim Saraiva Cardoso, Francisco Moreira Miguel — Satisfaçam as exigencias.

Josepha V. do Carmo — Passe-se guia.

— Directoria Geral da Fazenda Municipal.

Predial.

Despachos do Sub-Director:

Olympio Baptista da Silva — Transfira-se.

João Manuel de Carvalho, João Luiz da Silva, José Alves da Silveira, Visconde de Moraes, S. Amanto da Instrucção, Rosa Amelia Gomes Bastos, Manuel Azambuja, Manuel Pereira Terra, Luiz Marinont, Luiz de A. Rebello, Antonio A. C. Monteiro, Emma Myoll, Ezequiel Martins Henriques, Clemente Castello Branco, Augusto Ernesto Lohoste — Exonerem-se.

Ernesto B. P. Leme — Rectifique-se.

C. S. U. dos Varejistas — Inscreva-se.

José Joaquim Azevedo, Léon Marinont, Antonio V. do Nascimento, Antonio José Ribeiro Freitas — Indeferidos.

Bernardino M. Pires Vaz — Aguarde opportunidade.

Maria Elisa P. Corrêa e Armando C. Guedes — Attendidos.

Ottilia F. Andrade, Candida Roso Vaz, Custodio José dos Santos Coimbra, José da Costa L. Ferreira, João Victorio Pareto, Joaquim S. da Costa Kadoural, Thereza E. de Azevedo, Justine Elie Waysier, Antonio A. C. Monteiro — Inscrevam-se, de accordo com as informações.

Alvarás de licenças.

Amorim & Ferreira, Benedicto Pacheco Silva, Francisco A. Menezes, Ribeiro & C., Idalina Santos Valpeche, Felippe Zenle, Jacomo Setta, Corrêa Sobrinho & C., Carlos J. Wehres, Cesar Alves Silva, Castanheira & Irmão, Benjamin Freire, Barros & Irmão, A. Soares & C., Antonio Cunha, Antonio Gomes Campos, Pereira da Silva & C., Salvador Mendonça, Virgilio Silva, Silveira Cardoso & C., Simões Gonçalves Fernandes e Paulo Lauret — Deferidos.

— Obituario.

Foram sepultadas nos cemiterios municipaes, no dia 30 do mez passado:

No de Inhauma — José Fernandes, portuguez, 95 annos, Serra dos Pretos Forros s/n.

No de Irajá — Alice, filha de Ambrosio Paulo da Silva, brasileira, 3 annos, rua Portella n. 21; Leonor, filha de Manuel Messias, brasileira, 7 mezes, no logar Portinho, indigente; Isidro Francisco Pimenta, 50 annos, brasileiro, viuvo, rua Maria José n. 6, indigente.

No de Santa Cruz — Aprigio da Silva, brasileiro, 20 annos, no logar Areia Branca.

VASSOURAS

Passear a cavallo, pela manhã, respirando os ares puros e oxygenados dos campos, em alegre romaria de senhoritas e rapazes é sem duvida um dos melhores "sports" conhecidos em Vassouras, o divertimento favorito.

Nas largas estradas, de espaço a espaço bordadas de arbustos floridos e alamêdas de bambusaes, passam frequentemente grupos de cavalleiros das excursões ás fazendas proximas.

As fazendas do municipio de Vassouras são em geral grandes, e velhos solares hoje decadentes, umas entregues a administradores, outras fechadas com suas terras entregues aos colonos.

Quem percorre estas regiões sente o coração opprimido por essa decadencia e contaminado pela tristeza que reflectem esses velhos solares.

Existem ainda predios bem conservados que administradores conscienciosos guardam cuidadosamente mobilados, como ha dezenas de annos atrás, como as fazendas dos Srs. Corrêa e Castro, Jordão, a chacara da Hela, etc.

Em algumas existem ainda magnificas bibliothecas, onde dormem o somno do esquecimento obras preciosas, hoje difficeis de se encontrar nas livrarias.

Nesses agradaveis passeios pelas estancias dos nossos antepassados, as vantagens da instrucção e do culto das cousas antigas, sobreleram com todos os seus encantos e utilidade.

Bom seria se o habito se generalisasse, sobretudo entre os alumnos dos collegios de instrucção secundaria, que achariam, no culto do antigo, na contemplação dos velhos solares das gerações passadas, farta messe de conhecimentos historicos e um pouco mais de amor ao culto dos antepassados, que entre nós vae desapparecendo lamentavelmente.

Na Inglaterra e, sobretudo, na Allemanha as excursões deste genero fazem parte dos programmas de ensino, com real proveito para os alumnos.

Muito teriamos a lucrar com a implantação no Brasil de tal systema, principalmente agora, quando a importação exagerada de gasta e desfibrada civilisação nos faz esquecer o que a nada possuimos de fundamentalmente nosso.

O Estado do Rio de Janeiro, principalmente o municipio de Vassouras, onde existiu uma geração brilhante nas lettras, nas artes e na politica, offerece aos curiosos da historia patria bellos documentos da politica e dos usos e costumes do segundo Imperio.

Ainda existem chacaras e fazendas com collecções preciosas de livros e jornaes que bem mereciam ser guardados no Instituto Historico.

Uma nacionalidade só se mantem forte e cohesa pela conservação das suas tradições, de seus usos e costumes e mais homogeneo, mais forte, por conseguinte, será um povo, quanto mais infiltrados estiverem taes factores nas consciencias das gerações novas.

— Chegou no dia 19 a esta cidade o Sr. Dr. Sebastião de Lacerda, chefe politico do municipio de Vassouras.

Veiu tratar de negocios relativos á Santa Casa de Misericordia desta cidade, de que foi eleito Provedor, na eleição realizada no dia 2 de Julho.

O Sr. Dr. Lacerda tem sido muito visitado por seus amigos e co-religionarios politicos.

— Realizou-se o enlace matrimonial do Sr. Alberto Mallet Soares, pharmaceutico nesta cidade, com a senhorita Rachel Palma Dias.

Foram testemunhas, no acto civil: o Sr. Armando Watson Cordeiro e Augusto Mallet Soares Junior, por parte da noiva; por parte do noivo, os Srs. Alfredo Mallet Soares e Manuel Adolpho de Albuquerque.

No acto religioso: D. Estephania Mallet Soares e Srs. Elpidio Watson Cordeiro e Capitão Francisco Jorge Pinheiro.

Tanto o acto civil como o religioso foram celebrados em casa do noivo, sem pompa, na intimidade da familia e amigos intimos.

Entre as pessoas presentes notámos as seguintes:

Francisco Jorge Pinheiro e viuva Wandenkolk; as senhoritas Julieta Antunes, Odette Palma Dias e Anna Mallet Soares, e os Srs. Aristides Hankel, Manuel Adolpho de Albuquerque, Monsenhor Paulino Petra da Fontoura Santos e Padre Pedro Luiz Arnaud.

Foi celebrante Monsenhor Paulino Fontoura.

— Estreou no theatro da Club Progressistas de Vassouras a companhia theatral dirigida pelo emprezario Sr. Salvador Lazzaro.

O espectaculo começou com a representação da espirituosa comedia do pranteado mestre Arthur Azevedo, intitulada "Trocas e baldrocas".

Os artistas apezar de jovens e novos na arte, desempenharam galhardamente a bella comedia, provocando incessantes applausos do principio ao fim da representação.

O actor Bartholomeu Gomes, no papel de Procopio, mostrou-se excellente comico, sabendo tirar partido com muito espirito das situações equivocas de que a comedia é fertil, e se revelando artista de merecimento, com gesticulação apropriada e correcta e dicção clara e nitida.

Devemos ainda salientar os actores Ribeiro Cancella, que representou, com successo, o papel de Felix, um primo simplorio, provocando bastante hilaridade no auditorio, e João Schleder no papel de gaiá.

Entre as actrizes devemos notar a senhorita Griselda Lazzaro, que representou, com grande talento, o papel de Cacilda, revelando-se uma artista de futuro promettedor, com suas faculdades de emoção e dicção impeccavel.

A Senhorita Brasilia Lazzaro deu grande realce ao papel de Antonietta, assim como a pequena Virginia Lazzaro, artista de 12 annos, que interpretou, com muita intelligencia, o seu papel de José.

Terminada a comedia, houve prolongada salva de palmas, sendo os artistas varias vezes chamados á scena.

Houve em seguida brilhante "intermezzo", em que tomaram parte as senhoritas Brasilia, Virginia e o espirituoso actor Cancella, que disseram monologos e cantaram cançonetas; e a Senhorita Griselda que se revelou habil pianista, tocando varios trechos de operas, com acompanhamento ao violino pelo Sr. João Schleder.

Ao terminar a representação no theatro, a platéa ainda demorou-se para felicitar os artistas tendo os ultimos executado, gentilmente, fóra do programma, varios trechos musicaes.

A companhia, de cujo elenco fazem parte jovens e esperançosos artistas, constitue uma bella promessa para o nascente theatro nacional.

— O Sr. Capitão João Apollinario de Medeiros Varzea, proprietario da Pensão Vassourense teve sua casa repleta de crianças que foram saudar sua interessante filhinha Elza, pelo seu anniversario natalicio.

— O Sr. João Felippe da Motta celebrou o anniversario de sua casa commercial, "Café Java Vassourense", sendo muito felicitado pela mocidade desta cidade, que fez nesse estabelecimento um dos seus pontos de reuniões.

— O Sr. Dr. Joaquim de Oliveira Machado Junior, Juiz de Direito da Comarca, passou quinta-feira ultima pelo duro golpe de perder sua filhinha Annita.

A fallecida, pela sua intelligencia e bondade, era o enlevo de seus paes, e deixa fundas saudades entre suas innumeras amiguinhas.

Ao Sr. Dr. Machado Junior e á sua Exma. familia tem sido dirigido grande numero de cartas de condolencias.

— Na fazenda de sua propriedade, falleceu o Sr. Antonio J. Soares de Souza, digno e respeitavel lavrador que gozava, pelas suas bellas qualidades de caracter, de grande estima e consideração. — (Do correspondente).

O mais antigo semanario illustrado do Brasil conseguiu dar (absolutamente dar!) uma assignatura de um anno e mais 6$000 (seis mil réis) de lucro immediato a todos os seus leitores.

Durante o mez de Setembro todas as pessoas que se apresentarem no escriptorio da "Revista da Semana", Avenida Central 110 e 112, edificio do "Jornal do Brasil", poderão obter uma ASSIGNATURA-BRINDE nas condições que abaixo explicamos.

Esta ASSIGNATURA-BRINDE dá direito, além da assignatura gratuita da "Revista da Semana", a um lucro immediato, que póde ser obtido na mesma hora, da maneira seguinte:

Todo o leitor da "Revista da Semana" tem apenas que entregar 4$500 por mez de assignatura que desejar subscrever. E a "Revista", além do recibo da assignatura de um mez, dará um brinde de 5$000 (cinco mil réis) — isto é, uma quantia que representa 500 réis mais do que recebeu do assignante.

Os portadores da assignatura-brinde poderão dirigir-se immediatamente — ou, se quizerem, dentro do prazo de um mez, o mais tardar, — ás casas citadas na lista abaixo, escolhidas dentre as melhores da cidade, conhecidas por todos os nossos leitores pela barateza e pelos seus PREÇOS ABSOLUTAMENTE FIXOS.

Nestas casas, reputadas os assignantes premiados pela "Revista da Semana" realizarão uma compra de 5$000 e na occasião do pagamento apresentarão o brinde da "Revista da Semana", que será acceito pelo seu valor integral. Os leitores poderão subscrever as assignaturas-brindes da "Revista da Semana" desde um até 12 mezes. A "Revista da Semana" dá, portanto, aos seus leitores, além da assignatura gratuita de um mez, 500 réis de lucro immediato — ou seja para uma assignatura gratuita de um anno o lucro de 6$000, que o assignante realizará immediatamente. Quem não quererá ganhar com a assignatura do mais antigo semanario do Brasil a quantia de 6$000 ?

Não ha sorteio, não ha condições especiaes nem prazo.

Todos os leitores podem se beneficial deste premio. Basta que se apresentem no escriptorio da "Revista da Semana" e paguem a assignatura-brinde.

Lista das casas:

A' Pendula Fluminense, A. Central, Ourivesaria—Casa Fon-Fon, Calçados, rua da Assembléa — Madame Soussan, G. Dias, Chapéos de senhora — Cinema Carioca — Casa Edison, r. Ouvidor, novidades— Tint. Faria Salingre — Chapéos Mangueira, r. Sete de Setembro e l. Carioca — Novo Byrance, r. Theatro, brinquedos — Torre Eiffel — Perfumaria Gaspar, p. Tiradentes — Notre Dame de Paris — Casa Americana, r. Assembléa 40, ferragens — Viuva Gomes & C., vinhos, r. Assembléa 13.

SAUDE PUBLICA

Expediente do dia 2:

Accusou-se ao Inspector de Saude dos portos do Estado de S. Paulo o recebimento do officio n. 85 de hontem.

Solicitaram-se providencias ao Director Geral da Contabilidade deste Ministerio, no sentido de ser indemnisado o Dr. Domingos J. da Silva Cunha, engenheiro sanitario, da quantia de 124$200, que despendeu com as despezas de prompto pagamento da Engenharia Sanitaria, durante os mezes de Junho e Julho ultimos.

Remetteram-se:

Ao mesmo Director as folhas na importancia total de 4:465$200, de pagamento do pessoal empregado no serviço administrativo e jornaleiro fixo do Lazareto da Ilha Grande, durante o mez de Agosto ultimo; a folha na importancia de 5:795$000, para pagamento do pessoal empregado no serviço especial de policia de fócos, durante o mesmo mez; e a conta na importancia de 1:166$666 do aluguel do predio occupado por esta repartição, relativa ao referido mez;

Ao Director da Imprensa Nacional o laudo de exame de validez de Estevão José Rebello.

Requerimentos despachados:

Dia 1 de Setembro de 1909:

Dr. João Evangelista Sayão de Bulhões Carvalho — Deferido.

Joaquim de Azevedo & Cop. (3º Districto) — Queiram comparecer á Secção de Engenharia.

José Antonio J. Santos (4º Districto) — Queira comparecer á Secção de Engenharia.

Carlota Maria da Magalhães Carvalho (5º Districto) — Queira comparecer á Secção de Engenharia.

Dia 2:

David Gomes da Fonseca (1º Districto) — Serão concedidos 15 dias.

José Manuel de Paiva (1º Districto) — E' mantido o despacho anterior.

Francisco Pereira Caldas (1º Districto) — E' relevada a multa.

Arminda Martins da Costa Miranda (1º Districto) — Fica adiada a medida até a proxima vaccancia.

João Soares Pinto Ferraz (1º Districto) — Serão concedidos 60 dias.

Aurelia S. de Vasconcellos (2º Districto) — Não póde ser attendida.

Annibal Lopes Ferreira (2º Districto)—Serão concedidos 90 dias.

Pedro Costa y Trillo (2º Districto) — Serão concedido oito dias para iniciar as obras.

Antonio Gonçalves Reis (2º Districto) — Não póde ser attendido.

Alice Pinheiro Coimbra e outra (3º Districto) — Serão concedidos 90 dias.

Marcellino João Duarte (2º Districto) — Não póde ser attendido.

João Luiz da Silva (3º Districto) — Approvada de accordo com as modificações da Secção de Engenharia.

Manuel Corrêa Dias (3º Districto) — Queira comparecer á Secção de Engenharia.

Manuel Emilio da Cunha Souto Maior (4º Districto) — Approvada de accordo com a informação do Engenheiro Sanitario.

José Pereira de Figueiredo (4º Districto) — Serão concedidos 60 dias.

Capitão de corveta Raul Oscar de Faria Ramos (4º Districto) — Serão concedidos 60 dias, assignando o requerente o termo de intimação.

Barão de Itacurussá (5º Districto) — Serão concedidos 90 dias.

Francisco de Oliveira Leite (5º Districto) — Serão concedidos 60 dias.

Deolinda Corrêa Vilella (5º Districto) — Serão concedidos 60 dias.

Manuel Joaquim Coelho Pereira Junior (5º Districto) — Serão concedidos 30 dias improrogaveis.

Eugen le Ban (5º Districto) — Deferido.

Antonio Miguel Torres (5º Districto) — Sciente. Será relevada a multa.

Honorato R. Botelho de Magalhães (6º Districto) — E' levantado o interdicto para que se levante a planta.

Adalberto Frederico Beneck (6º Districto) — Serão concedidos 15 dias.

Jesuina Bittencourt Fernandes (6º Districto) — Serão concedidos 60 dias.

Henrique Augusto Bandeira (6º Districto) — Serão concedidos 45 dias.

Anna Maria de Souza Neiva (6º Districto) — Assigne a intimação e serão levantados os interdictos.

Augusto Antunes Garcia (6º Districto) — Será relevada a multa se as obras forem iniciadas dentro de 30 dias.

João Corrêa (6º Districto) — E' reduzida a multa ao minimo.

Emilia Souplet Alves (6º Districto) — E' relevada a multa.

Antonio Braz da Cunha Soares (6º Districto) — Será relevada a multa.

José Pereira da Silva (8º Districto) — Não póde ser attendido.

Pedro Sancinetto (8º Districto) — Cumpra a intimação que será expedida attendido.

Jovino de Carvalho Vieira (8º Districto) — Não póde ser attendido.

José Caruso (8º Districto) — Serão concedidos 30 dias.

Antonio de Moraes Veiga (8º Districto) — Não póde ser attendido.

Francisco Corrêa de Mattos (8º Districto) — Serão concedidos 30 dias.

Antonio Joaquim Machado (8º Districto) — Communique a vaccancia do predio e será relevada a multa.

G. Faria & Comp. (8º Districto) — Não podem ser attendidos.

Edgard de Azevedo (8º Districto) — Prove o que allega.

Nicoláu Del Nigro (9º Districto) — Queira aguardar a nova vistoria.

Maria de Oliveira Monteiro (9º Districto) — Serão concedidos 90 dias.

Mathias Domingues Pereira (9º Districto) — Serão concedidos 90 dias.

João Bustamante (9º Districto) — Prove o que allega.

Abreu & Paiva — Restitua-se mediante recibo.

Expediente do dia 3:

Por portarias desta data:

Tendo em vista a noticia officialmente comprovada do apparecimento de casos de cholera-morbus na cidade de Rotterdam foram declarados infeccionados a mesma cidade e seu porto, e suspeitos os demais portos da Hollanda;

Foi nomeado o bacharel Oscar Napoleão Garcia de Souza para exercer interinamente o logar de 1º official desta directoria geral;

Foi exonerado, a seu pedido, o Dr. Antonio Francisco de Gouvêa do cargo de Inspector de Saude dos portos do Estado de Alagoas, e nomeado para exercer o mesmo cargo o Dr. Ricardo Calmon de Siqueira.

Accusaram-se os recebimentos:

Ao Ministerio das Relações Exteriores dos recados officiaes ns. 31, 32 e 33, de 25, 28 e 30 de Agosto ultimo;

Ao administrador do cemiterio Municipal de Jacarépaguá do officio n. 227, de 1 do corrente.

Solicitaram-se providencias ao Director do Laboratorio Nacional de Analyses, no sentido de serem analysadas as seguintes amostras:

"Aguardente de uva do Rio de Janeiro, engarrafada por Rodrigues & Figueiredo, estabelecidos á rua do Sacramento numero 46, onde foi apprehendida; "Manteiga Victoria", fabricada em Carrancas, Minas, de Rolando Andrade e apprehendida na casa commercial de C. Bordeaux & C., á rua de S. Bento n. 13.

Communicou-se:

Ao Inspector da Alfandega que o emprego dos objectos, cujas amostras acompanharam o officio n. 1.429, de 29 de Agosto findo, póde ser considerado, até certo ponto, como preservativo da syphilis, não cabendo a esta directoria dizer sobre se devem ou não os mesmos objectos ser inutilizados por offensivos á moral;

Ao administrador dos Correios que a Inspecção de Saude requisitada no officio n. 2.369, de 26 de Agosto ultimo, não póde ser levada a effeito, visto haver fallecido o funccionario que a ella devia ser submettido.

Remetteram-se:

Ao Director Geral da Contabilidade a folha na importancia de 1:420$500, de pagamento do pessoal subalterno extraordinario do Hospital de S. Sebastião, durante o mez de Agosto findo; a conta na importancia de 2:000$, do aluguel do predio occupado pelo serviço de prophylaxia da febre amarella, relativa ao mesmo mez; a folha na importancia de 2:200$, de pagamento do pessoal subalterno do Hospital de São Sebastião, relativa ao mesmo mez; e a folha do pessoal da matança de ratos, relativa ao mesmo mez;

Ao Sub-Secretario da Faculdade de Medicina o diploma de pharmaceutico de Anysio de Britto.

Requerimentos despachados:

Dia 3:

Maria Rosa Simões Affonso (2º Districto) — Fica adiada a medida para quando a Delegacia exigir.

Alberta Parente da Costa (2º Districto)—Não póde ser attendido.

Olympio Oscar de Vilhena Valladão (2º Districto)—Não póde ser attendido.

Manuel Dias Machado (2º Districto) — Queira comparecer á Secção de engenharia.

C. Paulo (4º Districto)—Approvada com as modificações propostas pela secção de engenharia.

Virginia de Carvalho (5º Districto)—Serão concedidos 20 dias.

José Peres Trilho (5º Districto)—E' adiada a medida.

Francisco José Pereira de Oliveira (5º Districto) — Não póde ser attendido.

Antonio Gonçalves Sanches (5º Districto)—Não póde ser attendido.

Francisco de Oliveira Leal (5º Districto)—Queira comparecer á secção de engenharia.

Eduardo Soares (6º Districto) —Sciente.

Firmino Francisco Lopes (6º Districto)—Fica adiada a impermeabilização até que tenha de se renovar o soalho.

João Guilherme Caldeira (7º Districto)—Cumpra a intimação no primeiro andar, executando as obras do andar terreo, quando houver vaccancia.

Francisco Ignacio Martins (7º Districto)—Serão concedidos 60 dias.

Rita do Reino (7º Districto)—Deferido, nos termos da informação.

José de Almeida Junior (9º Districto)—Serão concedidos 60 dias.

José Fernandes Gomes (9º Districto)—Serão concedidos 30 dias.

Bellarmino A. da Gama e Souza (9º Districto)—Serão concedidos 30 dias.

Pedro Ramos dos Santos (9º Districto)—Não póde ser attendido.

Domingos José de Faria (9º Districto)—Serão concedidos 30 dias.

Herculano Rodrigues Coelho — Certifique-se.

Isidio Dias Pinto Aleixo — Certifique-se.

Solicitaram-se providencias ao Director do Laboratorio Nacional de Analyses, no sentido de serem analysadas as seguintes amostras, que foram apprehendidas nos pontos declarados: cinco latas de manteiga, marcas "Tres Martellos", "Santa Cecilia", "Itauense", "F. Daniel" e "Bastos & C.", no estabelecimento commercial de Araujo Serrão & C.; duas garrafas de cerveja branca, marca "Pale-Ale", na fabrica Pedro I, de Ribeiro & Pires, á rua Visconde do Rio Branco n. 34; uma garrafa de aguardente do Reino, no deposito de bebidas de Nogueira Costa & C., á rua do Riachuelo n. 15.

Communicou-se:

Ao Director do Expediente do Thesouro Federal que esta directoria nada tem a oppôr á concessão de privilegio de paquete aos vapores da Companhia de Navegação Italiana "Lloyd del Pacifico".

Ao Inspector Geral das Obras Publicas e ao commandante do Corpo de Bombeiros o itinerario do apparelho Clayton durante a proxima semana.

Remetteram-se ao Director da Estrada de Ferro Central do Brasil os laudos de exames de validez de Attila Manuel Lisboa, Jacintho Ferreira Muniz e Augusto Leal Schaffler.

Requerimentos despachados:

Jacintho Ribeiro dos Santos (1º Districto)—Serão concedidos 30 dias. Não póde ser attendido no que se refere aos melhoramentos.

Francisca de Magalhães Leite (1º Districto)—Serão concedidos 90 dias.

Francisco de Oliveira A. Gerber (1º Districto)—Deferido.

Alfredo A. Harper (1º Districto)—Deferido.

Elisa Ramos da Silva Bernardes (2º Districto)—Não póde ser attendida.

Maria da Gloria Ramos da Silva (2º Districto)—Queira comparecer á secção de engenharia.

Luiz José Alves (4º Districto) —Certifique-se.

João Antonio Vieira Lima (4º Districto)—E' approvada com as modificações propostas pela secção de engenharia.

Baroneza de Salgado Zenha (4º Districto)—E' approvada com as modificações propostas pela secção de engenharia.

Oliveira, Azevedo, Barros & C. (4º Districto)—Deferido, de accordo com as exigencias do Sr. Dr. engenheiro sanitario.

José Francisco (5º Districto) —Serão concedidos 60 dias.

Joaquim da Silva Lima (5º Districto)—Serão concedidos 60 dias.

Antonio Moreira Fonte (6º Districto)—Serão concedidos 60 dias.

José Moreira Ribeiro (6º Districto)—Serão concedidos 45 dias.

José Corrêa de Rezende (6º Districto)—Serão concedidos 45 dias. O predio não poderá, porém, ser alugado sem que seja cumprida a intimação.

Seraphim Ayres de Vasconcellos (6º Districto)—Serão concedidos 60 dias.

José Rodrigues de Faria (6º Districto)—Deferido. Sendo retirada toda a parede divisoria.

Dr. Luiz Soares de Gouvêa Junior (6º Districto)—Serão concedidos 30 dias.

José da Costa Chaves (6º Districto)—Sciente.

Domingos Alvares de Azevedo (6º Districto)—Sciente.

José Borges Coelho (8º Districto)—Serão concedidos 30 dias.

Antonio Pereira Carauta (9º Districto)—E' addiada a impermeabilisação.

J. Lino Leite da Silva (9º Districto) — Serão concedidos 60 dias.

Cooperativa Central dos Agricultores do Brasil

Escreve-nos o Dr. Wenceslão Bello, Presidente da Sociedade Nacional de Agricultura:

"Em 5 do mez de Junho proximo passado procuramos demonstrar, mais uma vez, pela imprensa, a necessidade da lavoura se organizar em cooperativas para a venda de seus productos e noticiamos a deliberação tomada pela Sociedade Nacional de Agricultura de promover sem mais delongas a definitiva fundação da Cooperativa Central dos Agricultores do Brasil, que ha tempos projectára.

Vimos agora desobrigar-nos desse compromisso e convidar os lavradores para uma reunião no dia 20 do corrente mez, afim de tomarem conhecimento de um novo projecto de estatutos e resolverem a installação da Cooperativa, de accordo com o que fôr então approvado.

O convite se estende não só ás pessoas que já adheriram a essa idéa, mas a todos os lavradores que quizerem concorrer para que a instituição projectada possa satisfazer aos interesses communs.

Alcança, egualmente, e até de preferencia, ás Cooperativas, Syndicatos e demais sociedades agricolas já existentes no paiz e que devem constituir os principaes factores da Cooperativa Central.

Essa nova associação terá de se reger pela lei n. 1.637, de 5 de Janeiro de 1907, que regula as cooperativas profissionaes de responsabilidade limitada, numero indefinido de socios e de capital variavel e seu principal objectivo será a venda dos productos agricolas, quer nos mercados internos, quer no estrangeiro.

Faz-se preciso, é opportuno e urgente, que a lavoura se imponha aos mercados, defendendo seus productos dos innumeros abusos com que os intermediarios a defraudam, e que levam a miseria e o desanimo á classe productora por excellencia, que, devendo ser a mais prospera do paiz é hoje a mais humilde e pobre e a mais explorada.

As extorsões de que é victima se repetem todos os dias, attingindo as proporções de crime e se constituindo um dos principaes factores do desanimo que a invade e que erradamente se suppõe ser a prova de sua inaptidão para o trabalho e para o progresso.

Citaremos mais um facto e esse recente, só no intuito de despertar a memoria dos lavradores para que, revendo a historia de suas transacções, recapitulem a longa serie de factos semelhantes de que já foram victimas tambem.

Theresopolis, que por seu ameno clima, é como uma porção da Europa situado a tão pouca distancia deste grande centro de consumo, persiste heroicamente em produzir fructos e legumes que mal se adaptam ás zonas quentes e alli encontram as mais favoraveis condições.

Essa exploração deveria ser grande e prospera, a custo, porém, resiste aos sacrificios e ao pequeno lucro que os compensa.

No seguinte facto, que é muito geral, está a causa desta situação.

Um lavrador remetteu para esta praça 11 jacás de excellentes couves flor.

Tivemos em mão a conta de venda que o commissario apresentou e que informações fidedignas esclareceram.

O commissario accusou recebimento só de sete jacás, allegando que os outros quatro se haviam extraviado.

O preço attribuido á venda de cada uma foi apenas o de $160 e isso em época em que o consumidor as paga por $600, $800 e 1$000.

Mais grave ainda, porém, é que o commissario se creditou pelo frete na importancia de 14$700.

Ora, a administração da Estrada de Ferro de Theresopolis, a quem consultámos, nos informou de que foram entregues os 11 jacás (e não sete) e que o frete fôra apenas de 4$000.

Finalmente, o pobre lavrador apurou o mesquinho saldo de 25$060 com os 11 jacás de couve-flôr!

Contra taes extorsões que alcançam todos os productos da nossa lavoura o unico recurso é o regimen da Cooperativa Agricola.

E' o regimen da união para a defesa.

Observe a lavoura que o commercio e a industria prosperam porque sabem se tornar fortes pelo auxilio quando seus interesses o reclamam e por isso é nessas classes que hoje se concentra toda a fortuna do paiz.

Para que a possa acompanhar e conquistar o legitimo quinhão a que tem direito na partilha dessa fortuna, é preciso que a lavoura se faça forte tambem, unindo-se para a sua funcção commercial, no intuito de impedir que o real valor de seus productos seja de por tal forma desbaratado pelo intermediario.

Desde que seja constituida, a Cooperativa procurará crear a sua freguezia para o commercio em grosso e a retalho os varios productos de seus associados, cobrando apenas uma pequena commissão, sem ter outro interesse que não o de fazer boas vendas e prestar contas exactas das despezas porque os lucros não terão que beneficiar e enriquecer a terceiros, porquanto deverão reverter para os proprios associados.

Por essa forma, a cooperativa assegura ao lavrador a venda de todos os seus productos pelos melhores preços da praça e com grande reducção de despezas.

O commercio dos generos de exportação afigura-se-nos agora tambem facil de organizar e de ser promptamente iniciado.

Para isso a Sociedade já estudou o meio mais adequado e favoravel e apresentará bases delineadas para o accordo com uma das mais importantes casas commerciaes da Belgica que opera especialmente em generos alimenticios e que já dispõe de um apparelhamento commercial de primeira ordem e de grande freguezia na maior parte da Europa.

Segundo esse plano, a Cooperativa poderá adiantar até 80 o/o do valor provavel dos generos, cuja venda será feita no estrangeiro mediante a commissão de 1 a 2 o/o.

Assim, a Cooperativa Central poderá desde logo começar suas operações tanto no paiz como no estrangeiro.

Esperamos o comparecimento do maior numero de cooperativas e lavradores relacionados com esta praça e, até então, a Directoria da Sociedade dará em sua séde, todos os esclarecimentos que lhe forem solicitados."

TRIBUNAL DE CONTAS

Este Tribunal, na ultima sessão, mandou registrar os creditos de 200:000$000, para occorrer á installação do Ministerio da Agricultura e ordenou o registro da tabella da respectiva distribuição; de 8:875$, 6:666$, 1:200$, 7:325$ e 23:466$666 para pagamento de ajudas de custo e subsidios que deixaram em tempo de receber Generoso Marques dos Santos, Aquilino Leite do Amaral Coutinho, Marechal José Simeão de Oliveira, Raulino Julio Adolpho Horn e Joaquim José Paes da Silva Sarmento, como representantes do Congresso Nacional por diversos Estados em exercicios já encerrados; ordenou o registro do contrato effectuado pelo Corpo de Bombeiros com varios negociantes, para o fornecimento de diversos artigos no segundo semestre deste anno e resolveu considerar em diligencia o julgamento dos contractos realizados pela Administração dos Correios de Matto Grosso com João Baptista de Oliveira Filho, Nicola Veriangieri e Filhos e outros, para execução do serviço de conducção de malas no dito Estado, durante este anno, afim de serem corrigidas as irregularidades constantes dos pareceres.

Fez registrar a distribuição dos creditos de 200:000$ á Delegacia Fiscal do Estado de Pernambuco para despezas da verba 27ª do orçamento do Ministerio da Justiça, de 127:239$518 á Delegacia do Thesouro em Londres para despezas de que trata o Decreto n. 6.476, de 16 de Maio de 1907.

Mandou registrar como receita especialisada a importancia de 217:056$040 de impostos de industrias e profissões e de transmissão de propriedade, arrecadados pela Recebedoria do Rio de Janeiro de Janeiro a Julho ultimos.

Julgou legal a concessão de pensão de meio-soldo e montepio a D. Irene Samora de Araujo e deixou de julgar legal a de egual pensão a D. Celeste Mesquita Lalunaryer, bem assim a de meio-soldo a D. Maria Idalina de Moraes Carneiro e legal a de montepio á dita senhora pelas razões constantes dos pareceres; converteu em diligencia o julgamento de concessão da pensão de montepio civil a D. Idalina Ribeiro e filhos afim de ser exigido o pagamento de sellos na certidão apresentada; julgou quites com a Fazenda Federal o Dr. Arthur Carlos Naylor, Juvenal Jardim, Xerxes Marques Mancebo, Antonio Xavier do Valle, Antonio Lucio de Medeiros, Francisco da Costa Moraes, Alfredo Magno Gomes, D. Thereza Lobato Manvayler, D. Leontina de Lima Coelho Ramos, Sebastião Ferreira dos Santos. Ordenou o trancamento por illiquidaveis das contas de Fernando Jacintho Ozorio.

Approvou as fianças prestadas por D. Adelina Amelia de Figueiredo, Joaquim Dutra, José Baptista de Oliveira e José de Alencar de Araujo Lima.

Deixou de approvar a prestada por Justiniano José da Silveira, converteu em diligencias o julgamento da de Estevam Rodrigues de Castro, afim de serem sanadas as irregularidades a que se referem os pareceres.

Autorisou o levantamento da fiança prestada por D. Umbelina Castro Monteiro de Souza. Approvou a redacção dos accordams mandando expedir quitações a José Fernandes Leal de Souza, Aristoteles Queiroz de Barros Vasconcellos, José Domingues Fontes e fixando alcances nas contas de Ayres de Sá e de Umbelino Francisco de Albuquerque.

Mandou expedir quitação ao Dr. Samuel Gomes do Prado. Finalmente julgou comprovações de despezas feitas por conta de adiantamentos recebidos pelo Secretario da Escola Polytechnica e pelo porteiro da Secretaria do Ministerio da Viação.

SUICIDIO

O EXAME CADAVERICO — COMMUNICAÇÃO A' POLICIA

Na 18ª enfermaria do Hospital da Misericordia falleceu hontem o russo Ignacio Adosgue que, conforme noticiámos, tentara suicidar-se ha dias, por meio de enforcamento, em uma casa da rua do Uruguay, onde trabalhava como chacareiro.

O cadaver foi examinado pelo Dr. Oscar Rodrigues Alves, que verificou apresentar uma ferida incisa no pescoço, penetrante do larynge, tendo sido causa da morte asphyxia por embaraço nas vias respiratorias superiores.

O fallecimento foi avisado á Delegacia, que tomára conhecimento do acto de loucura de Ignacio.

Este era casado e contava 43 annos de edade.

lado.

MORTES REPENTINAS

AO SALTAR UMA GRADE — NA RUA DE S. CHRISTOVAM

O nacional de cor parda Pedro Miranda, achando-se desempregado, residia, por favor, na casa do Capitão J. Lacerda, á rua de S. Christovam n. 107.

Hontem, ás 2 horas da madrugada, quando regressava de um passeio á cidade, verificou que se esquecera de pedir a chave do portão e, para não incommodar a familia, tratou de pular o gradil.

Nesse momento, porém, foi fulminado por uma syncope, que o prostrou sem vida.

Na quêda recebeu um ferimento na testa.

Avisada a policia do 15° Districto, foi o cadaver removido para o Necroterio Publico, afim de ser autopsiado pelos medicos legistas da policia.

O morto, segundo está averiguado, entregava-se ao vicio da embriaguez e soffria de ataques epilepticos e era seu costume quando chegava tarde, pular o gradil da casa.

MORREU TRABALHANDO — EM UMA PADARIA

Hontem, pela madrugada, o mestre padeiro Gaudencio Gonçalves de Oliveira, quando trabalhava na padaria da rua Haddock Lobo n. 389, foi accommettido de uma syncope cardiaca, fallecendo momentos depois.

O occorrido foi communicado á Delegacia do 15° Districto Policial, que providenciou para que o cadaver fosse examinado pelos medicos legistas.

O BIFE

Foram abatidos hontem, no Matadouro de Santa Cruz, 126 bovinos, pertencentes aos seguintes marchantes: 47, de Durisch & C.; 20, de Portinho & C.; 77, de José Pacheco Aguiar; 49, de Candido Espindola Mello; 52, de Manuel Cardoso Machado; 36, de Augusto M. Motta; 29, de Augusto Burle & C.; 85, de Edgard Azevedo; 24, de Antonio Candido R. Porto, e S. de José Benicio.

O preço foi o seguinte:

Bovinos, a $600; vitella, 1$ e $800; carneiro, 1$000, e porco 1$ o kilo.

As surpresas de citações a ausentes e de vendas em praças de predios penhorados, evitam-se lendo os *Avisos* da primeira pagina do *Jornal do Brasil*.

COMMERCIO E FINANÇA

CAMBIOS E DESCONTOS

Londres, 7. — A directoria do Banco de Inglaterra alterou hoje a taxa de 2 1/2 por cento para o typo official de desconto.

O desconto commercial para letras a 90 dias é de 1 7/16 por cento contra 1 7/16 do dia anterior.

Paris, 7. — O typo official do desconto do Banco de França fechou hoje a 3 por cento.

O Desconto Commercial para Letras a 90 dias era de 1 1/4 por cento.

O Cambio sobre Londres á vista cotou-se 25,16 francos por uma libra esterlina, contra 25,15 1/2 da vespera.

Sobre Italia,	99 5/8	francos por 100 liras,	contra	99 3/4.
Sobre Hespanha,	458.00	" " 500 pesetas	"	457.50.
Sobre Berlim,	123 3/16	" " 100 marcos	"	123 3/16.

Berlim, 7.—O typo official de desconto do Banco da Allemanha, está a 3 1/2 por cento.

O Desconto Commercial para letras a 90 dias, cota-se a 2 5/8 por cento contra 2 5/8 da vespera.

Bruxellas, 7. — O cambio sobre Londres a vista, está cotado a 25.21 francos por uma libra, contra 25.23 1/2 anteriormente.

New-York, 7. — O cambio sobre Londres á vista está cotado a feriado. Dollars por 1 libra contra 4.86.50.

A 60 dias a cotação era feriado, contra 4.85.10.

Genova, 7. — O cambio sobre Londres á vista cota-se a 25.24 liras por uma libra, contra 25.23 1/2 do dia anterior.

Lisboa, 7. — O cambio sobre Londres á vista, cotou-se hoje 47 31/32 pence por 1$ contra 48 anteriormente.

TITULOS BRASILEIROS

Londres, 7. — No Stock Exchange cotaram-se hoje os seguintes:

Ouro, 1889 4 % a	87 3/4	contra	87 3/4	anteriormente.
1895 5 % a	99	contra	99	anteriormente.
1903 5 % a	102	contra	102	anteriormente.
Funding London 5 %,	105	contra	105	anteriormente
Oeste de Minas a	99	contra	99	anteriormente.
Os consolidados inglezes a	84	contra	84	anteriormente.

VENDAS POR ALVARÁ

No dia 9 — O corretor Antonio Vaz de Carvalho Junior, 85 apolices geraes de 5 % de 1:000$, 167 acções do Banco Commercial do Rio de Janeiro, 15 ditas 3/40 do Banco do Brasil, 466 ditas integradas da Companhia Jardim Botanico, 300 ditas da Companhia de Seguros A Previdente Paulista, 100 ditas do Banco de Credito Real de S. Paulo, carteira hypothecaria.

No dia 18 — O corretor Antonio Vaz de Carvalho Junior, 25 acções da Companhia de Seguros União dos Proprietarios e 5 ditas da Companhia de Seguros União Commercial dos Varejistas.

PAGAMENTOS DE JUROS E DIVIDENDO

Provincia Carmelitana Fluminense, pagam-se os juros do 2º semestre dos titulos de 1908, até o dia 15 do corrente.

Companhia Fabril S. Joaquim, pagam-se os dividendos relativos ao 1º semestre do corrente anno, do dia 9 em diante.

Transferencias suspensas

Acções da Empreza Brasileira de Mineração, até o dia 17 do corrente.

Acções da Companhia F. C. do Jardim Botanico.

Acções da empreza Força e Luz do Jahú, do dia 10 até o dia 11 do corrente.

Acções da Companhia Brasil Industrial, até o dia 15 do corrente.

Acções nominativas do Banco Iniciador de Melhoramentos, até o dia 15 do corrente.

Chamada de capital

Companhia das Estradas de Ferro do Norte do Brasil, entrada de 25 °|. sobre o valor nominal das acções, até o dia 30 do corrente.

REUNIÕES CONVOCADAS

Centro do Commercio de Café, no dia 11, ás 2 horas, para contas e eleições, 3ª convocação.

Empreza Força e Luz do Jahú, no dia 11 do corrente, ás 2 horas da tarde, para leitura, prestação de contas de 1908 e eleições.

Companhia de Seguros Minerva, no dia 11 do corrente, á 1 hora da tarde, para prestação de contas do anno findo, em 30 de Junho e eleições.

Companhia Brasil Industrial, no dia 15 do corrente, á 1 hora da tarde, para prestação de contas do anno findo, em 30 de Junho e eleições.

Companhia Nova Fabrica de Fiação e Tecidos Santo Aleixo, no dia 15 do corrente, ás 2 horas da tarde, para prestação de contas e eleições.

Companhia de S. Christovam, no dia 16 do corrente, á 1 hora da tarde, para prestação de contas encerradas em 31 de Dezembro findo e eleições.

Companhia de Carris Urbanos, no dia 16 do corrente, ás 2 horas da tarde, para prestação de contas encerradas em 31 de Dezembro findo e eleições.

Companhia Ferro Carril da Villa Isabel, no dia 16 do corrente, ás 3 horas da tarde, para prestação de contas encerradas em 31 de Dezembro findo e eleições.

CAFÉ

FECHAMENTO DOS MERCADOS DE CAFÉ

New York, 6 de Setembro.— Hoje é feriado.

Havre, 6. — O mercado fechou hoje calmo, com alta de 1/4 a 1/2.

As vendas effectuadas neste mercado attingiram a 12.000 saccas contra 6.000 ditas do dia anterior.

O café para entrega em Set. se cotou a 41 3/4 francos por 50 kilos, para Dez. 40, para Março a 39 1/2 e para Maio a 39 1/2 francos por 50 kilos.

As cotações anteriores foram de 41 1/2, 39 3/4, 39 e 39.

Hamburgo, 6. — O mercado nesta praça fechou hoje calmo, com alta de 1/4 a 1/2.

Venderam-se 11.000 saccas, contra nenhumas na vespera.

Os preços vigoraram para Set. a 32 3/4 pfennigs por 1/2 kilo, para Dezembro — 31, para Março a 30 1/2 e para Maio a 30 1/2, sendo as cotações anteriores 31 1/2, 30 1/2, 30 1/4 e 30 1/4 respectivamente.

Londres, 6. — O mercado hoje fechou calmo, com alta parcial de 3 d.

As vendas de café foram de 3.000 saccas, contra 5.000 no dia anterior.

As cotações são as seguintes: 30 shillings e 6 pence para Set., 30 shillings e 3 pence para Dez., 29 shillings e 0 pence para Março, 29 shillings e 0 pence para Maio, sendo as anteriores 30/6, 30/0, 28/9 e 28/9 por 112 libras inglezas, respectivamente.

ABERTURA DOS MERCADOS DE CAFÉ

New-York, 7.—Hoje o mercado de café nesta capital abriu firme, dando o movimento uma alta parcial de 10 pontos.

O café para se entregar em Set. se cotava a 5.40 cents por libra, para Dez. a 5.35, para Março a 5.40 e para Maio a 5,45 contra 5,40, 5,25, 5,30 e 5,35 na vespera.

Havre, 7.— Neste mercado o café abriu calmo, demonstrando não ter havido alteração.

Cota-se para Set. a 41 3/4 francos por 50 kilos e para Março 39 1/2 contra 41 3/4 e 39 1/2 do fechamento anterior.

Hamburgo, 7. — Nesta praça o mercado de café [illegible] estavel e inalterado.

Para Set. está se cotando a 32 3/4 pfennings por 1/2 kilo, contra 32 3/4 no fechamento anterior e para Março 30 1/2 pfennings por 1/2 kilo, contra 30 1/2 do fechamento anterior.

Londres, 7 — Nesta capital o mercado de café abriu calmo, revelando uma alta e baixa de 1 1/2 d.

O café para Set. cotava-se a 30 shillings e 7 1/2 pences por 112 libras inglezas e para Março a 28 shillings e 10 1/2 pence, contra 30/6 e 29/0, respectivamente.

ESTIVA E CEREAES

Ante-hontem entraram os seguintes generos:

Pelo vapor "Tamar", de Hull: 60 caixas de vinho; 20 caixas de peixe; 20 latas e 10 barricas de oleo; 285 barricas de graxa; 1.000 latas de carbureto; 6.367 barricas de cimento; 8 caixas de leite; 3 barris de azeitonas; 3 caixas de azeite; 2 caixas de carnes; 112 caixas, 107 quintos e 9 quartos de vinhos.

Pelo vapor "Florianopolis", do Sul: 20 caixas de banha; 75 saccos de feijão; 80 caixas de manteiga; 40 fardos de fumo; 200 caixas de velas; 36 barricas de matte e 500 caixas de cerveja.

Pelo vapor "Uganda", de Cardiff: carregamento de carvão.

Pelo vapor "Goyaz", do Norte: 110 saccos de assucar; 167 caixas de doces; 45 pipas de alcool; 165 caixas e 30 barris de oleo; 15 caixas de vaquetas; 4 rolos de sola; 20 fardos de raspas; 43 caixas de charutos; 25 fardos de fumo e 504 molhos de piassava.

Pelo vapor "Polarstjernen", de New York: 372 barris e 100 caixas de oleo; 450 barris de breu; 60 barris de graxa; 145 barris de residuos; 325 caixas de agua-raz; 2.100 caixas de gazolina e 19.000 caixas de kerosene.

Pelo vapor "S. João da Barra", do Rio Doce: carregamento de madeira.

— Pelo trapiche Reis: 1.092 saccos de milho; 255 saccos de feijão; 170 saccos de farinha; 90 saccos de cereaes; 1 caixa de alhos; 2 jacás de carnes; 10 pipas de aguardente; 10 tonneis de alcool e 6 engradados de fumo.

Pelo trapiche Mauá: 316 saccos de feijão; 3 saccos de arroz e 38 engradados de cerveja.

Algodão — Continúa firme o mercado de Liverpool que ante-hontem subiu mais 5 pontos, elevando a 7.12 dinheiros a cotação da 1ª sorte de Pernambuco.

O nosso mercado tambem se acha mais firme; não constaram porém negocios, devido a serem excessivos os preços exigidos pelos exportadores do Norte.

Não houve entradas, sendo de 371 fardos as sahidas dos trapiches ficando a existencia reduzida a 8.415 fardos.

Assucar — Entraram na Cantareira as seguintes remessas no dia 6:

250 saccos de Carangola para Barbosa & Albuquerque; 400 saccos de Barcellos e 450 de Saturnino Braga para Thomaz da Silva; 250 da Sucrerie de Rio Branco para Gonçalves Zenha; 200 de Cambahyba para Alvaro Pollery & C.; 250 de Campos para A. de Castro; 540 de Campos e 750 de Martins Lage para Walter Brothers e 250 das Sucreries do Cubim. Ao todo 3.340 saccos.

O mercado continúa muito indeciso, devido especialmente á decisão tomada ultimamente pelos assucareiros da Bahia recusando submetter-se á fabricação dos demerarás.

Ficou assim de facto letra morta a Colligação, que sómente um longo trabalho de propaganda poderia fazer resurgir. E ainda assim, talvez nada se conseguiria, devido ao rastro de recriminações que ficaram do fracasso havido em principio deste anno.

JUNTA DOS CORRETORES

COTAÇÕES DO DIA 3 DE SETEMBRO DE 1909

Assucar branco crystal, de Campos	$240 a $245	por kilo	
Dito idem crystal, de Campos, a chegar	$240	"	"
Dito mascavo, de Pernambuco	$170		
Café	5$100 a 6$300	" arroba	
Algodão em rama, 1ª sorte de Mossoró	10$900	por 10 kilos.	
Algodão em rama, Mossoró, primeiras	11$000	"	"
Dito idem, Aracaty, regular	10$600	"	"

Fretes e engajamentos na semana de 30 Agosto a 4 do corrente

DESTINO	FRETES	VAPORES	QUANTIDADE
Marselha	40 frs e 10 % por 1.000 kilos	*Formosa*	625 saccas de café.
"	40 frs. e 10 % por 1.000 kilos	*M. Ventoux*	2.000 ditas idem.
"	40 frs. e 10 % por 1.000 kilos	*Les Alpes*	3.500 ditas idem.
Bordéos	40 frs. e 10 % por 900 kilos	*Chili*	475 ditas idem.
"	O mesmo	*Magellan*	1.125 ditas idem.
Southampton	40 s/ e 5 % por 1.000 kilos	*Asturias*	250 ditas idem.
Cabo da Boa Esperança	42 s/6 e 2 1/2 % 1.000 kilos	"	650 saccas de café
Cabo da Boa Esperança	42 s/6 e 2 1/2 % por 1.000 kilos	*Sylmonton*	450 ditas idem.
Havre	22 frs. 50 c. e 10 % por 900 kilos	"	1.500 ditas idem.
"	O mesmo	*Abeuhir*	5.500 ditas idem.
Rio da Prata	1$200 por sacco de 60 kilos	*Avon*	1.050 ditas idem.
Genova	53 francos por 1.000 kilos	*Florida*	10 toneladas de areia monazite.
Buenos Aires	1$200 por sacco de 60 kilos	*Eemland*	1.750 saccas de café.
Amsterdam	40 s/ e 5 % por 1.000 kilos	*Zaanland*	1.250 ditas idem.
Genova	40 frs. e 10 % por 1.000 kilos	*Cordova*	1.000 ditas, idem.
"	40 frs. e 10 % por 1.000 kilos	*Florida*	500 ditas idem
"	40 frs. e 10 % por 1.000 kilos	*Siena*	500 ditas idem.
Hamburgo	17 s/6 por 1.000 kilos	*Wurzburg*	1.320 saccas de farello.
"	O mesmo	*Mainz*	1.320 saccas de farello.
"	40 s/ e 5 % por 1.000 kilos	"	250 saccas de café.
Antuerpia	40 s/ e 5 % por 1.000 kilos	"	6.750 ditas idem.
"	O mesmo	*Wurzburg*	1.000 ditas idem.
"	O mesmo	*Halle*	500 ditas, idem.
"	25 s/ idem, idem	*Mainz*	3.765 ditas idem.
Havre	22 frs. e 10 % por 900 kilos	*Quessant*	1.000 ditas idem.
New York	35 c/ e 5 % por 60 kilos	*Cavour*	8.500 ditas idem.
N. Orleans	O mesmo	*Phidias*	16.725 ditas idem.
Hamburgo	40 s/ e 5 % por 1.000 kilos	*K.F. August*	3.000 ditas idem.

PRIVILEGIOS DE INVENÇÃO

No «Diario Official» de 5 do corrente foram publicados os memoriaes descriptivos dos seguintes privilegios:

N. 5.802—Para um processo de fabricação de artigos de cellulose, gelatoide e gelatina, transparecendo do lado direito destes quaesquer caracteres, lettras, vistas ou figuras impressas, lithographadas, decalcadas, etc. Invenção de Emilio Richter, domiciliado nesta Capital.

N. 5.803 — Para machina «Recinhense» e suas modificações, para tirar fitas de madeira para a fabricação de chapéos de palha. Invenção de Massimo Benetti.

N. 5.804—Para o modo de fazer as fitas de madeira, tecel-as e fabricar os chapéos. Invenção de Massimo Benetti.

Revisão de tarifas

Chamamos a attenção dos nossos leitores sobre a necessidade de contribuirem todos para auxiliar a commissão incumbida de estudar as reformas na tarifa das Alfandegas.

Quaesquer informações devem ser dirigidas ou á Commissão, no Edificio da Associação dos Empregados no Commercio, ou, ainda melhor, separadamente a cada um dos membros e segundo as classes da tarifa, conforme a descriminação abaixo:

Classes 1ª a 5ª, 6ª a 8ª e 12ª a 14ª: Dr. Wenceslão Bello, rua da Alfandega n. 108.

Classes 9ª a 11ª e preliminares: Dr. Corrêa da Costa, Camara dos Deputados.

Classes 15ª a 18ª: para os industriaes, Dr. Jorge Street; para os importadores, Sr. Oscar Danneker, rua da Alfandega n. 101.

Classes 21ª a 24ª: Coronel J. de Oliveira Castro.

Classes 19ª, 26ª, 27ª e 29ª: Commendador Alexandre Saltamini.

Classes 30ª a 34ª: Sr. Baptista Franco.

Classes 5ª e 35ª: Sr. Oscar Danneker.

Classes 25ª e 28ª: Sr. Carlos Schlosser.

NOTICIAS MARITIMAS

TELEGRAMMAS

MARANHÃO, 6. — O paquete *Manáos*, do Lloyd Brasileiro, chegou hoje ás 9 horas da manhã e sahiu hoje, ás 5 horas da tarde para o Ceará.

RECIFE, 6.—O vapor *Fernandense*, do Lloyd Brasileiro, chegou hoje dos Estados Unidos.

RIO GRANDE, 6. — O vapor *Breconshire*, do Lloyd Brasileiro, chegou hoje pela manhã.

CEARÁ, 6. — O vapor *Ibiapaba*, do Lloyd Brasileiro, chegou hoje ás 10 horas da manhã e sahirá para o Norte amanhã pela manhã.

RECIFE, 7. — O vapor *Grão Pará*, do Lloyd Brasileiro chegou hoje e sahirá para o Sul depois de amanhã.

VICTORIA, 7. — O paquete *Sergipe*, do Lloyd Brasileiro, chegou hoje pela madrugada e sahiu antes do meio-dia para a Bahia.

VICTORIA, 7. — O paquete *Pará*, do Lloyd Brasileiro, chegou hoje ás 7 horas da manhã e sahiu hoje ás 11 horas da manhã, para o Rio.

NATAL, 7. — O paquete *Maranhão*, do Lloyd Brasileiro, chegou hoje ás 7 horas da manhã e sahiu antes do meio-dia para o Ceará.

ESTANCIA, 7. — O paquete *Iris*, do Lloyd Brasileiro, chegou hoje pela manhã e sahirá amanhã para Aracajú.

NOVA YORK, 7. — O paquete *Acre*, do Lloyd Brasileiro, sahiu no sabbado para os portos do Brasil.

MOVIMENTO DO PORTO

ENTRADAS NO DIA 7

Pernambuco e escs., 7 dias (5 de Maceió) — Paq. *Itaetinga*, commandante Michell, carga: varios generos a Lage Irmãos & C.

Amsterdam e escs., 27 dias (21 de Leixões) — Paq. hollandez *Eemland*, comm. Graat, carga: varios generos a Fratelli Martinelli & Companhia.

Buenos Aires e escs., 4 dias — Paq. italiano *Florida*, comm. A. Gil di Bergia; passags.: H. B. Fischer, Haroldo Muller e 14 em 3ª classe e 119 em transito, carga: varios generos a Fratelli Martinelli & C.

SAHIDAS NO DIA 7

Santa Lucia — Vapor inglez *Crowby*, tons. 2.531, comm. Waunbley, equip. 24, lastro.

Macahé — Hiate *S. João*, tons. 43, m. A. J. Ricardo, equip. 5, carga: varios generos.

Macahé — Hiate *Vencedor*, tons. 23, m. M. J. Flores, equip. 5, carga: varios generos.

VAPORES ESPERADOS

New York e escs., «Vasari»	8
Trieste e escs., «Melpomene»	8
Genova e escs., «Barcelona»	8
Hamburgo e escs., «Cap Blanco»	8
Rio da Prata e escs., «Konig Friedrich August»	8
Rio da Prata e escs., «Asturias»	8
Rio da Prata e escs., «Ré Vittorio»	8
Santos, «Eshcolbrook»	8
Portos do Norte, «Pará»	8
Hamburgo e escs., «Pernambuco»	8
Portos do Sul, «Itajubá»	9
Hamburgo e escs., «Cap Roca»	9
Genova e escs., «Savoia»	10
Trieste e escs., «Sofia Hohenberg»	11
Portos do Sul, «Gutrune»	11
Santos, «Santos»	11
Rio da Prata e escs., «Formosa»	11
Antuerpia e escs., «Orion»	12
Rio da Prata e escs., «Italia»	12
Barcelona e escs., «José Gallart»	12
Rio da Prata e escs., «Quessant»	13
Rio da Prata e escs., «Conde Wifredo»	13
Liverpool e escs., «Oropesa»	14
Rio da Prata e escs., «Chili»	15
Santos, «Arad»	15
S. Vicente, «Cambodge»	15
Portos do Sul, «Jupiter»	15
Portos do Norte, «Manáos»	15
New York e escs., «Fernandense»	15
Callão e escs., «Orcoma»	16
Santos, «Galicia»	16
S. Francisco e Santos, «Mainz»	16
Rio da Prata e escs., «Minas»	17
Rio da Prata e escs., «Verdi»	17
Rio da Prata e escs., «Cordoba»	17
Rio da Prata e escs., «Granada»	20
Rio da Prata e escs., «Avon»	22

VAPORES A SAHIR

S. Francisco e escs., «Muquy»	8
Rio da Prata e escs., «Avon»	8
Rio da Prata e escs., «Barcelona»	8
Rio da Prata e escs., «Cap Blanco»	8
Hamburgo e escs., «Konig Friedrich August»	8
Southampton e escs., «Asturias»	8
Hamburgo e escs., «Eshcolbrook»	8
S. Fidelis e esc., «S. João da Barra»	9
Bahia e Pernambuco, «Itacolomy»	9
Barcelona e Genova, «Ré Vittorio»	9
Caravellas e escs., «Murupy»	9
Rio da Prata e escs., «Vasari»	9
Rio da Prata e escs., «Cap Roca»	9
New York e Nova Orleans, «Polarstjernen»	10
New York e escs., «Goyaz»	10
Portos do Sul, «Sirio»	10
Ponta d'Arêa e escs., «Mayrink»	10
Santos e Buenos Aires, «Savoia»	10
Pará e escs., «Tijuca»	10
Hamburgo e escs., «Gutrune»	11
Portos do Norte, «Olinda»	11
Santos, «Melpomene»	11
Santos, «Parahyba»	11
Rio da Prata e escs., «Sofia Hohenberg»	11
Portos do Sul, Itajubá	11
Genova e escs., «Formosa»	11
Barcelona e Genova, «Italia»	12
Hamburgo e escs., «Santos»	12
Rio da Prata e e es., «José Gallart»	12
Genova e escs., «Conde Wifredo»	13
Callão e escs., «Oropesa»	14
Havre e escs., «Quessant»	14
Portos do Sul, «Itaituba»	15
Villa Nova e escs., «Satellite»	15
Bordéos e escs., «Chili»	15
Rio da Prata e esc., «Florianopolis»	15
Portos do Norte, «Manáos»	15
Trieste e Fiume, «Arad»	16
Liverpool e escs., «Orcoma»	16
New York e escs., «Galicia»	16
Portos do Norte, «Pará»	17
Hamburgo e escs., «Cordoba»	17
Bremen e escs., «Mainz»	17
Genova, «Minas»	17
New York e escs., «Verdi»	18
Southampton e escs., «Avon»	22
New York e escs., «S. Paulo»	22

AVISOS MARITIMOS

R.M.S.P.

Royal Mail S. P. C.

MALA REAL INGLEZA

SAHIDAS PARA A EUROPA

ASTURIAS.......... 8 de Setembro.
AVON.......... 22 de "

Cabines de luxo com todas as dependencias, "stats rooms" com duas camas, banheiro, etc., e camarotes com uma, duas ou tres camas.

Telegrapho sem fio Marconi em todos os paquetes.

O PAQUETE

AVON

Commandante L. R. DICKENSON

Entrado de Southampton e escalas, hontem, 7 do corrente, á tarde, sae para

Santos, Montevidéo e Buenos Aires

hoje 8, ás 4 horas da tarde.

O PAQUETE

ASTURIAS

Commandante W. J. DAGNALL.

Esperado de Buenos Aires e escalas sae hoje 8 do corrente, para

Bahia, Pernambuco, São Vicente, Madeira, Lisboa, Vigo, Cherburgo e Southampton

ao meio-dia.

Em vista da grande difficuldade reconhecida pelos Srs. passageiros que embarcam neste porto, para a Europa, devido ao elevado numero de visitantes, fica resolvido que os Srs. visitantes e amigos dos passageiros só serão admittidos a bordo até duas horas antes da hora marcada para a partida do paquete. Depois daquella hora, unicamente as pessoas munidas dos respectivos bilhetes de passagem terão entrada.

Trens especiaes para Londres e Paris, em combinação com a chegada dos paquetes a Cherburgo e Southampton, estando os bilhetes á venda no escriptorio do commissario a bordo.

3ª classe para Europa 105$000

A companhia fornece conducção gratuita para bordo aos Srs. passageiros de 3ª classe e suas bagagens, sendo o embarque no caes dos Mineiros, ás 9 horas da manhã.

As encommendas e amostras serão recebidas neste escriptorio até á vespera da sahida dos paquetes.

Viagens do Rio de Janeiro a New-York, em 22 dias, via Cherburgo ou Southampton.

A Royal Mail S. Packet Co emitte bilhetes de passagens para New-York, em qualquer dos seus paquetes, em correspondencia com os das companhias White Star e American Line.

Para cargas, trata-se com o corretor Sr. F. de Sampaio, no escriptorio da companhia, e para passagens e mais informações com

E. L. HARRISON
REPRESENTANTE
AVENIDA CENTRAL 53 E 55

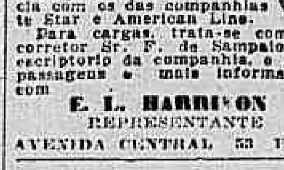

Hamburg - Amerika Linie

O PAQUETE

KÖNIG FRIEDRICH AUGUST

Sahe para

Lisboa, Leixões, Vigo, Southampton, Boulogne S/M e Hamburgo

hoje 8 do corrente, ás 4 horas da tarde.

PREÇO DA PASSAGEM EM 3ª CLASSE PARA A EUROPA

105$000

Vinho de mesa e conducção gratuita, sendo o embarque no caes dos Mineiros, hoje 8, ás 2 horas da tarde.

Para passagens e mais informações com os agentes

THEODOR WILLE & C.
79-AVENIDA CENTRAL-79

LA LIGURE BRASILIANA
Navigazione Italiana
VIAGEM RAPIDISSIMA

O ESPLENDIDO PAQUETE ITALIANO

MINAS

Sahirá no dia 17 do corrente, para

GENOVA

recebendo passageiros para Marselha e Barcelona, com baldeação em Genova.

Preço de 1ª classe.... frs. 500
" " 2ª " .... " 400
" " 3ª " .... " 170

Este paquete tem optimas accommodações para passageiros de 1ª, 2ª e 3ª classes.

Tratamento especial

Para carga trata-se com o Corretor A. Stumpfmeyer, edificio da Bolsa, sala n. 12.

Para passagens e mais informação com os consignatarios

Carlo Pareto & C.
35 RUA PRIMEIRO DE MARÇO 35
Saques — Cambio

P. S. N.C.

COMPANHIA DO PACIFICO

SAHIDAS PARA A EUROPA

ORIANA..	29 de Setembro	(escalas)
ORISSA.....	14 de Outubro	(directo)
ORTEGA....	27 de "	(escalas)
OROPESA...	11 de Novembro	(directo)
ORITA.....	24 de "	(escalas)
ORAVIA....	9 de Dezembro	(directo)
ORONSA....	22 de "	(escalas)
ORCOMA...	6 de Janeiro	(directo)

Estes excellentes paquetes têm magnificas accommodações para passageiros de 1ª e 2ª classes, offerecendo todo o conforto moderno, camarotes com uma, duas e mais camas, medico, criada e tambem cozinheiro portuguez.

O PAQUETE INGLEZ

ORCOMA

Sahirá no dia 16 do corrente, para

S. Vicente, Lisboa, Leixões, Vigo, Corunha La Pallice e Liverpool

Passagem de 3ª classe **105$000**

Embarque dos passageiros de 3ª classe no Cáes dos Mineiros.

Em camarotes fechados, para 2 ou 4 pessoas, para Lisboa, Leixões, Corunha, Vigo, La Pallice e Liverpool

121$ por pessoa

CLASSE INTERMEDIARIA — Esta nova classe com salão de jantar e camarotes, banheiros e esplendido convez completamente separados da 3ª classe ordinaria

140$00

para todos os portos acima mencionados, cada passagem.

O PAQUETE INGLEZ

OROPESA

Sahirá no dia 14 do corrente, para

Montevidéo, Buenos Aires (com transbordo em Montevidéo), **Punta Arenas, Port Stanley, Coronel, Talcahuano Valparaiso e Callão.**

Para cargas trata-se com o corretor da companhia SR. W. R. MAC NIVEN, á rua de S. Pedro n. 51, 1º andar.

Para passagens e outras informações com os agentes

WILSON, SONS & C., LIMITED

Rua de S. Pedro 2

LA VELOCE
Navigazione Italiana a Vapor

O magnifico paquete

SAVOIA

Duas machinas — Duas helices

Esperado de Genova e escalas, no dia 10 do corrente, sahirá depois da indispensavel demora para

Santos e Buenos Aires

Camarotes de luxo, de 1ª e de 2ª classes

Optimas accommodações para os passageiros de 3ª classe.

Para cargas, trata-se com o corretor Sr. Campos, á rua General Camara n. 5, sobrado.

Para passagens e mais informações dirigir-se a

FLLI. MARTINELLI & C.IA
29 RUA PRIMEIRO DE MARÇO, 29
Saques e cambio

LA VELOCE
NAVIGAZIONE ITALIANA

O MAGNIFICO E RAPIDO PAQUETE

ITALIA

Sahirá no dia 12 do corrente, directamente para

BARCELONA e Genova

Camarotes especiaes de 1ª e 2ª classes. Optimas accommodações para os passageiros de 3ª classe.

Preço de 3ª classe... Frs. 195

Para carga com o corretor Campos á rua General Camara n. 2, sobrado.

Para passagens e outras informações dirigir-se a

F. MARTINELLI & C.

29 Rua Primeiro de Março 29
SAQUES—CAMBIO

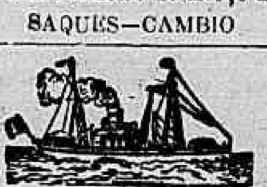

COMPAGNIE DES Messageries Maritimes

PAQUEBOTS POSTE FRANÇAIS

Agencia: Rua Primeiro de Março n. 107 antigo 79

SAHIDAS PARA A EUROPA

"Magellan" (directo)	29 de Setemb.
"Atlantique" (indirecto)	13 de Outub.
"Cordillière" (directo)	27 de Outub.
"Amazone" indirecto	10 de Nov.

O PAQUETE

MAGELLAN

Commandante, Dupuy-Tromy esperado da Europa, no dia 13 do corrente, sahirá para Montevidéo e Buenos Aires, depois da indispensavel demora.

O VAPOR

CAMBODGE

Commandante, Guignon esperado da Europa, no dia 15 do corrente, sahirá para Montevidéo e Buenos Aires, depois da indispensavel demora.

O PAQUETE

CHILI

Commandante, Oliver esperado no Rio da Prata, no dia 14 do corrente, sahirá para Bahia, Pernambuco, Dakar, Lisboa, Leixões (Via-Lisboa) e Bordéos, no dia 15 do corrente, ao meio-dia.

PREÇO DA PASSAGEM de 3ª classe para

Lisboa e Leixões

95$000

Estes paquetes possuem esplendidas accommodações para os Srs. passageiros de terceira classe.

A companhia fornece conducção gratuita para bordo aos Srs. passageiros de terceira classe e suas bagagens, no cáes dos Mineiros, ás 10 horas da manhã.

Recebem-se cargas directamente para Lisboa.

As encommendas e as amostras serão recebidas na agencia até á vespera da sahida do paquete ás 3 horas da tarde.

Para carga com o Sr. G. de Macedo corretor da Companhia, á rua de S. Pedro n. 2, sobrado.

Para todas as informações com o Sr. CARRIQUE, agente da Companhia.

Navigazione Generale Italiana
SOCIETA' RIUNITE FLORIO & RUBATTINO

O LUXUOSO E RAPIDISSIMO PAQUETE

RE VITTORIO

Gemeo do "Principe Umberto" e do "Regina Elena"

Duas helices e duas machinas a quadrupla expansão

Sahirá amanhã **9 de Setembro**, ao meio-dia, directamente para

Barcelona e Genova

Viagem em 13 dias e meio, no maximo!

Este magnifico paquete possue: Aposentos de luxo, camarotes especiaes e de 1ª classe (para uma ou mais pessoas), camarotes de 2ª classe, esplendidos salões, jardim de inverno, telegrapho sem fio, ascensor electrico, telephones, etc., etc.

Para cargas com o corretor, Sr. CAMPOS, á rua General Camara n. 2, sobrado.

Para passagens e mais informações dirigir-se aos Srs.

FLLI. MARTINELLI & C.
29 RUA PRIMEIRO DE MARÇO 29
SAQUES — CAMBIO

LLOYD REAL HOLLANDEZ

Sahidas para a Europa		*Sahidas para o Rio da Prata*	
RYNLAND.........	7 de Outubro	RYNLAND.........	12 de Setembro
HOLLANDIA........	10 de Outubro	HOLLANDIA........	21 " "

O rapido paquete hollandez

ZAANLAND

De 9.000 toneladas e illuminado á luz electrica, sahirá no dia 23 do corrente, para

Lisboa, Leixões, Vigo e Amsterdam

Preço das passagens de 3ª classe **85$000**

O rapido paquete hollandez

RYNLAND

De 9.000 toneladas e illuminado a luz electrica, esperado da Europa no dia 12 do corrente, sahirá no mesmo dia, depois da indispensavel demora, para

SANTOS, MONTEVIDÉO E BUENOS AIRES

Nestes vapores os Srs. passageiros de 3ª classe têm vinho duas vezes por dia e cozinha a portugueza.

Nota importante—Os Srs. passageiros, na occasião de comprar as passagens, poderão munir-se de moeda effectiva em ouro ou papel, assim como de cheques, saques e vales postaes sobre qualquer praça da Europa, Nova York, Montevidéo, Buenos Aires, etc.

A companhia fornece conducção gratuita para bordo aos Srs. passageiros de 3ª classe.

Todos os vapores desta companhia possuem esplendidas accomodações para os Srs. passageiros, tendo mesas, refeitorios, lavatorios, banhos, etc.; tambem para 3ª classe.

Para cargas, trata-se com o corretor da companhia, Sr. Campos, á rua General Camara n. 2 1º andar. Para passagens e mais informações, dirigir-se

FLLI MARTINELLI & C.
29 Rua Primeiro de Março 29—Antigo 17
SAQUES E CAMBIO

LLOYD BRASILEIRO
M. BUARQUE & C.
VAPORES A SAHIR

Portos do Norte, até Manáos.........	**OLINDA**	Sahirá no dia 11 do corrente, ás 10 horas da manhã.
Portos do Sul, até Porto Alegre	**SIRIO**	Sahirá no dia 10 do corrente ao meio-dia.
Portos do Rio da Prata, indo a Paysandú	**FLORIANOPOLIS**	Sahirá no dia 15 do corrente, ao meio dia.
Nova York, escalando em Bahia, Recife e Barbados.	O NOVO PAQUETE **São Paulo**	Sahirá no dia 22 do corrente, ás 4 horas da tarde.

Passagens, fretes e mais informações:
Agencia do Lloyd Brasileiro —*AVENIDA CENTRAL — N. 6*

ANNUNCIOS

GUARDA-LIVROS

No curso elementar de escripturação mercantil, das aulas fundadas em 1894 pelo professor Ferreira de Mello, lente do Instituto Affonso Penna, preparam-se moços que, no fim de tres ou quatro mezes, poderão receber um titulo de habilitação e fazer escriptas do commercio varegista. Na rua da Constituição n. 15, 1º andar.

Curso de solfejo

Preparam-se alumnas para exames no Instituto Nacional de Musica, duas lições por semana, 25$ por mez; na travessa Soledade n. 11. Mattoso.

PHARMACIA

Precisa-se de um pratico; na rua do Cattete n. 115.

FUNDAS ELECTRICAS

Legitimas, duplas e singelas. Só se encontram na RUA DO OUVIDOR 159, 1º andar.

Cigarreira

Precisa-se de uma, com urgencia, que tenha machina e trabalhe em sua propria casa.

Carta no escriptorio deste jornal, para C. Silva.

COSTUREIRA

Precisa-se de uma perfeita; na rua dos Voluntarios da Patria n. 10°

Oração forte e poderosa

2.000 ATTESTADOS!!!! — Estaes com a vida atrazada, com negocios embaraçados, tendes casamento encabulado, quereis a paz do vosso lar, a fartura e a felicidade, usae esta oração ditada pelos espiritos.

Rua D. Feliciana n. 239. Consultar espiritas todos os dias (gratis).

19 de Dezembro

Eu estava em minha casa, na rua Senador Pompeu n. 198.

D. Ignez veiu me incommodar para comprar um predio, na rua General Bento Gonçalves n. 35, antiga rua Carolina, sito no Engenho de Dentro. Ninguem faça transacção com esta casa, que já está vendida por 2:000$, á João Gonçalves da Rocha, e já recebeu 1:500$000 no dia 19 de Dezembro de 1908.

Tabellião, rua do Hospicio n. 162.

Jandelina J. C.

Moças para trabalhar em S. Paulo

Precisa-se de moças independentes, para trabalhar em S. Paulo, 6 horas por dia. Trabalho leve. Diaria menor 6$000. Prefere-se estrangeiras; tratar pessoalmente á rua do Ouvidor n. 76 (antigo 50), de meio-dia ás 2 horas da tarde.

SITIO

Deseja-se comprar ou arrendar um bom sitio, com boa morada e agua, em logar saudavel e com bastante terreno para criação; informes na Avenida Central n. 59, com o Sr. Vieira.

Acção entre amigos

Para primeiro premio um violino, a extrahir-se em 9 de Setembro fica transferida para o dia 9 de Outubro de 1909. — A. W. Junior.

UMA ESMOLA

JOSE' BARCELLOS DE LIMA

Achando-se entrevado em cima de uma cama, com as duas pernas cortadas, vivendo em extrema pobreza e sem recurso algum, soffrendo todos os revezes da sorte, pede em nome de Deus e da Virgem Santissima, a todos os espiritos caridosos e bemfazejos, o obulo da caridade, para allivio dos soffrimentos, beijando desde já a mão dos seus bemfeitores, que serão dados abençoados, todos os que com as suas esmolas soccorrerem um pobre entrevado, chefe de numerosa familia. Residencia: rua Francisco Eugenio n. 95, moderno.

VENDE-SE

um armazem de cereos e molhados e casa de pasto, em um dos melhores pontos desta capital. Vende-se pelo motivo do dono não poder estar á testa dos mesmos.

Informa-se na rua da Carioca n. 19, com o Sr. J. Pedrosa.

Aposentos para familias e cavalheiros

Na rua dos Invalidos n. 173 alugam-se optimos aposentos muito hygienicos, predio que se terminou de reformar, offerecendo todo o conforto para pequenas familias e cavalheiros.

CONTRA-MESTRE

Precisa-se de um bom contra-mestre para roupa sob medida, é escusado apresentar-se quem não estiver nestas condições; cartas neste jornal a Alberto.

Empregada

Precisa-se de uma moça que queira aprender a escrever em machina, para uma casa commercial onde já trabalham diversas senhoras; cartas neste jornal a Alberto.

Barbeiro

Vendem-se duas ou tres cadeiras modernas, pouco usadas e com os respectivos bancos; na rua do Hospicio n. 27.

Toldos diversos

Vendem-se 30 com ou sem panno, alguns estão collocados ainda. Assim como utensilios para todos os negocios, unica em tudo; na rua do Hospicio n. 172.

Importante para as E. de F.

Engenheiro, ex-chefe de secção em obras de estrada de ferro com bons attestados e recem-chegado da Argentina, onde fez os trabalhos da estrada Rosario a Porto Belgrado, offerece os seus serviços theoricos e praticos a companhias concessionarias de estradas de ferro do Brasil. Cartas para ser procurado a G. Legey, rua Julio Cesar numero 69, Restaurant Labart.

ARMAZEM

Precisa-se alugar um, para montagem de uma pequena fabrica e que tenha logar para fazer uma pequena cocheira, aluguel de 100$000 a 250$000 mensaes, cartas a M. no escriptorio deste jornal.

COLCHÕES

A casa que vende e reforma por preços sem competencia, é na travessa de S. Domingos n. 1, esquina da rua da Alfandega.

POBRE CEGA

Maria Francisca, com 74 annos de edade, cega de ambos os olhos, doente e sem recursos, pede uma esmola a todas as boas almas, que o bom Deus a todos recompensará; na travessa das Partilhas n. 18 ou nesta redacção.

PROFESSORA

Uma senhora dispondo de algumas horas, acceita em sua residencia ou fóra, alumnas para ensinal-as curso primario, piano e bordar com perfeição, garante adiantamento em pouco tempo; na rua Navarro n. 56, Catumby.

Dentição

Todas as mães devem trazer ao pescoço de seus filhos a Fava Divina, que evita os males da dentição. As verdadeiras vendem-se na rua Engenho de Dentro n. 21, na rua Voluntarios da Patria n. 20 e rua da Quitanda n. 23, pharmacias de Adolpho Vasconcellos.—Unicos depositarios.

Grande especifico da tosse

Jucá — Cura todas as AFFECÇÕES das vias RESPIRATORIAS, COQUELUCHE, ASTHMA, BRONCHITES, CATARRHO PULMONAR, etc.

Vidro 2$; deposito geral: Avenida Mem de Sá n. 115.—Pharmacia Alberto.

OS INVISIVEIS

S.·. P.·. R.·.

A todos os que soffrem de qualquer molestia, esta sociedade enviará livre de qualquer retribuição os meios de curar-se.—Envie em carta fechada á redacção — nome, morada, symptomas ou manifestações da molestia, e sello para a resposta que receberá na volta do Correio, cartas a «OS INVISIVEIS», nesta redacção.

SUSPENSORIO ELECTRICO

Cura garantida da impotencia, hydrocele, orchites, varicocele e erysipela. A mais moderna applicação da electricidade, custa apenas 20$ e dura para sempre. Rua do Ouvidor n. 159, 1° andar.

Hespanha

Precisa-se saber o paradeiro de Domingos Nunes Casaes, por força maior de familia; seu irmão Romão Nunes Casaes; na ladeira do Seminario n. 89, morro do Castello.

SOBRADO

Aluga-se o da rua dos Andradas 77; trata-se na loja.

Vetturette

O. T. A. V. 1 1/2 H. P.

Velo-e e se e esmo: vendem-se na rua das Marrecas n. 2, garage.

BOTEQUIM

Compra-se um em bom ponto, esquina de rua, livre e desembaraçado. Quem tiver e favor dizer o preço e o logar; carta neste escriptorio a J. S.

Aluga-se um casal

chegado ha pouco de Portugal, sendo a mulher para cozinhar o trivial e o marido para cocheira ou para qualquer trabalho.

Rua Barão de S. Felix n. 189.

Estofador

Encarrega-se de todo o trabalho de arcador e lavagem de cortinas, rua Pedro Americo n. 56 (Sr. Franco).

A' PRAÇA

A. Gomes Corrêa Junior, retirando-se desta Capital e não tendo tempo de se despedir pessoalmente de todos os seus amigos e freguezes, o faz por este meio, offerecendo os ilimitados prestimos em Portugal e ao mesmo tempo pede desculpas desta falta.

Rio de Janeiro 8 de Setembro de 1909. — A. Gomes Corrêa Junior.

6$000

Bellas botinas de pellica italiana, para liquidar o enorme «stock» de 5.000 pares.

120 A—AVENIDA PASSOS—120 A

Casa Guiomar

(a que tem um macaco á porta)

A Indemnisadora Juridica

Acceita o direito e acção de promover em juizo, fallencias, indemnisações e concordatas, inventarios, justificações e defesa de bens de orphanos, adianta-se dinheiro para as despezas, mediante contrato com o director; na rua do Hospicio n. 179, 1°.

A SALSAPARRILHA DO DR. AYER tem sido uma fonte de boa saúde para mitos milhares de pessoas em todas as partes do mundo. Os innumeros attestados que vêm por todos os correios, affirmam este grande facto. Mulheres fracas e sem animo, homens que se achavam exhaustos de forças e coragem, todos nos escrevem, agradecendo-nos o bem que lhes fez

A Salsaparrilha do DR. AYER

Ha muitas imitações de Salsaparrilha. Tende a certeza de que vos dão a SALSAPARRILHA DO DR. AYER. Não contém alcool.

Perguntae ao vosso medico o que elle pensa da SALSAPARRILHA DO DR. AYER.

Preparado pelo Dr. J. C. Ayer & C., Lowell, Mass., E. U. A.

DR. JORGE SANTOS

Medico formado pela Faculdade de Medicina de Paris

EX-ALUNNO DO INSTITUTO DE STOCKHOLMO

Habilitado pela Faculdade do Rio de Janeiro

CLINICA GERAL E PARTOS

Especialidade: MASSAGENS E GYMNASTICA MEDICAS

TRATAMENTO ESPECIAL: de fracturas, entorses, lesões das articulações, desvios da columna vertebral, etc.

Doenças do coração, arterites, (obesidade, asthma, emphysema pulmonar, rheumatismo).

Dores nevralgicas, sciaticas, lumbagos, etc.

Doenças do estomago e intestinos, (gastrites, dilatação e atonia gastrica diarrhéas chronicas, atonia intestinal, prisão de ventre) etc.

Doenças das senhoras (utero e ovarios).

Doenças nervosas (neurasthenia, etc.).

Reeducação muscular

GYMNASTICA RESPIRATORIA

CONSULTAS DAS 3 ÁS 5

Rua da Alfandega n. 90, 1° andar

RESIDENCIA:

CATTETE N. 207—Telephone 353

CASA VALENCIA PEREZ

A MAIS ANTIGA DO ESTACIO DE SÁ

E' sem a minima duvida a que mais barato vende.

Grande e variado sortimento de ferragens, tintas, trens de cozinha, louças porcelanas, crystaes, objectos de fantasia para presentes e mais artigos para uso domestico.

Pede se as Exmas. familias uma visita a este importante estabelecimento.

Entrega gratis a domicilio

PORTA LARGA

Rua Estacio de Sá n. 71

Ponto de parada dos bonds electricos

Vinho Verde de Galão

Vende-se o garrafão 1$600 réis; um quinto de 85 litros sellado, por 62$000, idem de 100 litros, por 71$000.

53 — RUA ACRE — 53

(Esquina da rua dos Ourives n. 159) Telephone 2.016, armazem.

G. S. MACHADO.

CARTOMANTE SÉRIA

Mme. Jallrex dá consultas sobre o presente e futuro, com a maior clareza, conforme valiosos attestados, das 10 da manhã, até ao meio dia e das 2 da tarde até as 5 horas; na rua Pedro Americo n. 41, Catete.

VINHOS

Verde, Virgem, Rio Grande, «Tres Corôas», Rocha Leão, Villar, etc., a preços baratissimos; na rua dos Ourives 135, antigo.

Uvas de Lisboa

A 1$000 O KILO

Vendem-se á rua Primeiro de Março n. 4.

Machinas de escrever

Em prestações de 5$ semanaes, facultando-se o recebimento com sorteio. Fitas a 2$500. Concertos, etc. — M. Lopes & C. á r. Hospicio 31.

Banco de carpinteiro

Vende-se um bom e barato, assim como, algumas ferramentas; na rua do Carmo n. 45, pharmacia.

José Gonçalves Solino

Pedreiro, natural do concelho de Villa Verde, freguezia de Cavanellas, precisa fallar com o mesmo. Mande indicação á rua Visconde de Itaúna n. 46.

Geraldina Xavier de Carvalho

deseja fallar com sua irmã Antonia Xavier Dias, que veiu de Campos com uma familia e não sabendo seu paradeiro, pede dirigir-se á rua Frei Caneca 555.

Venda de occasião

Vende-se uma bicyclette em perfeito estado por 130$000. Para ver na rua Sete de Setembro n. 81, sobrado.

Casa de commodos

Compra-se o contrato de uma casa de commodos, bem localisada, e em condições hygienicas; cartas com as explicações no escriptorio deste jornal a O. B.

Alfaiate

Precisa-se de um official de obra grande para trabalhar por mez, na Avenida Central n. 149, 4° andar.

W. W.

Só sexta-feira. Saudades...

PHARMACIA

Precisa-se de um moço para servente na r. da Assembléa n. 62 (antigo 44).

ALUGA-SE

o predio da r. Ypiranga n. 66, mod.; as chaves na venda da esquina. Trata-se á r. do Hospicio n. 30.

BONETS

Precisa-se de costureiras para trabalhar na casa, na fabrica da r. do Hospicio 226, loja.

PENSÃO

Dá-se em casa de familia séria e muito respeitada: a casal 80$, a solteiro 40$, com pratos variados e exige-se as mensalidades adiantadas; r. D. Minervina 48.

Costureira

Precisa-se de uma boa costureira de machina; na fabrica de bonets da r. do Hospicio 226, loja.

Sala de frente

Aluga-se uma esplendida sala de frente, com pensão, a tres moços distinctos ou a um casal de tratamento; r. Visconde de Inhaúma 66, 1° and.

KIOSQUE

Vende-se um com contrato até 1911, no I. do Cajim; trata-se á r. da Constituição 24.

Joaquina de Oliveira

Quem der noticias desta moça á r. Carlos Gomes 9-A, morro do Pinto, será gratificado.

Machinas photographicas

Em prestações semanaes de 3$ a 6$ com sorteio, facultando-se o recebimento. M. Lopes & C. á r. Hospicio 31.

CAVALLO

Vende-se um, proprio para sella e carro, para ver e tratar á Estrada Velha da Tijuca n. 37.

Laboratorio medico-Therapeutico

CONSULTAS GRATIS

Todos os curativos são feitos gratuitamente; rua S. Pedro numero 252 1° andar.

PELAS CHAGAS DE CRISTO

Uma senhora achando-se doente ha annos e impossibilitada de trabalhar como prova com attestado medico e com duas filhas estando uma tuberculosa e não podendo tambem trabalhar e sem ter meios para sustentar-se e as suas duas filhas e passando as maiores necessidades, vem por isso pedir ás pessoas caridosas e ás almas bemfazejas, pais e mães de familia, pelo amor de seus filhinhos e por alma de seus parentes e pela Sagrada Paixão e Morte de Nosso Senhor Jesus Christo, uma esmola para o seu sustento e aliviar os seus soffrimentos e de suas filhas, pois que Deus a todos dará recompensa.—Rua Senhor de Mattosinhos n. 54, antigo 20, primeira casa, bond de Catumby e Itapiru'. Esta caridosa redacção presta-se a receber toda e qualquer esmola com este destino caridoso.

Vendem-se barato

Balcoiras, gaiolas, tecidos de arame para escriptorios, claraboias e grades de jardins, tecidos de arame para cercas e gallinheiros a 400 réis o metro; na fabrica da rua do Lavradio n. 130.

Mestre de tecelagem

com grande conhecimento de navetes, machinetas e fantasias, offere-se para a Capital ou para os Estados; quem precisar deixe cartas neste escriptorio, para Thomaz Witzlebem.

Ouça Titta Ruffo

Este grande baritono Italiano está actualmente cantando no Theatro Colón, de Buenos Aires, e a sua maravilhosa voz tem encantado milhares de audiencias. A belleza e poder da sua voz é admiravel. Não offerece a menor duvida que elle é um grande artista e que tem recebido da parte do publico as mais significantes manifestações de agrado.

Ainda que não vos seja possivel ir a Buenos Aires, a *Victor* poder-vos-ha sempre facilitar o meio de ouvir Ruffo nas suas arias mais favoritas, que serão tão naturaes como se estivesseis no proprio Theatro Colon. Titta Ruffo faz discos exclusivamente para a *Victor*. A seguir offerecemos quatro discos, tres dos quaes do "Hamlet", opera em que elle tem alcançado enormes successos.

Discos Victor por Titta Ruffo

92037 Hamlet—Brindisi, com coros Alla Scala ..... Thomas
92039 Barbiere di Siviglia—Largo al factotum ..... Rossini
92012 Hamlet—Monologo ..... Thomas

Maria Galvany—Titta Ruffo

92500 Hamlet—Negra se puoi la luce ..... Thomas

Constantino e Pini Corsi tambem cantam para a Victor.

Discos Victor por Florencio Constantino

64072 Rigoletto—La donna e mobile ..... Verdi
64073 Gioconda—Cielo e Mar ..... Ponchielli
74073 Barbiere di Siviglia—Ecco ridente ..... Rossini
74066 Lucia—O bell'alma innamorata ..... Donizetti
74063 Traviata—Dei miei bollente spiriti ..... Verdi
74065 Africana—O paradiso ..... Meyerbeer
74106 Boheme—Racconto di Radolfo ..... Puccini
e muitos outros.

Discos Victor por Antonio Pini Corsi

58322 Barbiere di Siviglia—Manca un foglio ..... Rossini
58343 Elisir d'amore—Udite o rustici ..... Donizetti

Constantino

Pini Corsi

Tambem temos numeros com Battistini, Passari, Huguet, Badini, Paoli, Cigada, Rosci, Barbaini, Brambilla, Scipioni, Caruso, Calvé, Eames, Farrar, Gadski, Homer, Melba, Plançon, Schumann-Heink, Scotti, Sembrich e Tetrazzini fazem discos exclusivamente para a Victor.

Por meio d'este perfeito instrumento musical—a Victor—podeis ouvir os mais celebres cantores do mundo, as famosas bandas e orchestras e os mais insignes instrumentalistas. A *Victor* facilita-vos o maior prazer possivel.

Victor V

Não deveis deixar de ouvir a maravilhosa *Machina e Discos Victor*. Ha um revendedor dos nossos artigos muito perto de si, que terá muito prazer em lhe fazer ouvir gratis quaesquer *Discos Victor* que desejeis, especialmente, os discos feitos por estes grandes artistas. Ide pedir-lhe que vos os faça ouvir hoje mesmo.

Não deveis deixar de nos escrever a pedir uma collecção completa de catalogos em Portuguez ou Hespanhol de todos os typos de *Machinas e Discos Victor*, com os retratos d'aquelles celebres cantores.

Verifique sempre que a nossa marca "A Voz do Dono" se encontra em todas as Machinas e Discos que compre. É a marca da perfeição. Nenhum será genuino sem esta marca.

Victor Talking Machine Co.
Camden, N. J., E. U. A.

Para obter os melhores resultados use apenas agulhas **Victor** com os discos **Victor**.

— Que demonio quer o senhor fazer? perguntou o Barão Hounot.

— E' isso o meu segredo, respondeu Marmouset sorrindo-se.

Carlos de S... pediu papel, pena e tinta, e escreveu o seguinte:

"Ao Sr. Barão de Maurevers Beaucorps, rua de Miromesnil, 72.

"Meu querido Barão.

"Um dos meus amigos, archi-millionario, o Sr. Prytavin, pede-me que lh'o apresente. Eil-o, pois. Espero que o receba como se fosse a mim proprio.

"Seu amigo dedicado,

CARLOS DE S..."

Marmouset pegou na carta, não quiz dar mais explicações, almoçou apressadamente, tornou a metter-se na carruagem e foi direito á rua de Miromesnil.

O Sr. de Maurevers Beaucorps estava em casa.

Era um homem de quarenta e sete ou quarenta e oito annos, ex-capitão de cavallaria, que residia na provincia sete ou oito mezes no anno, e que vivera até alli de um modestissimo rendimento.

Comtudo era um perfeito fidalgo, sobremodo cortez; e mal tomou conhecimento da carta de Carlos de S... disse a Marmouset:

— Estou inteiramente á sua disposição.

— Sr. Barão, disse Marmouset, V. Ex. vae entrar na posse da herança do Sr. Marquez de Maurevers?

— E' verdade, respondeu o Barão, um primo meu, que eu não conhecia; e se acaso contei com alguma cousa na minha vida, não foi de certo com tal herança. Comtudo, como não ha certeza do obito, a lei não me autorisa senão a gosar dos rendimentos não podendo dispôr do capital senão ao cabo de certo numero de annos.

— Pois foi exactamente essa herança o que me proporcionou a honra de vir a casa de V. Ex., proseguiu Marmouset.

O Barão fez um gesto de surpreza.

— No testamento a que me refiro, lega o Marquez os seus bens aos herdeiros naturaes, como V. Ex., por exemplo.

O Barão respirou immediatamente com mais desaffogo.

— Mas estabelece ao mesmo tempo varios legados.

— Se esse testamento existe, disse o Barão, im de ser fielmente respeitado.

— Supponho poder affirmar, disse Marmouset, que lembrando-se palavra por palavra do manuscripto da Turqueza, que o achará no gabinete particular do Marquez, na segunda gaveta da secretária, do lado esquerdo.

— Só amanhã, retorquiu o Barão, que é o dia de se levantarem os sellos, é que posso verificar o facto. Se quizer ter o incommodo de se achar ao meio-dia no palacio de Maurevers...

— Lá estarei, Sr. Barão.

E Marmouset levantou-se.

— Peço desculpa, disse o Barão; mas espero que me permitta uma pergunta indiscreta...

— Pois não...

— Tem noticia do testamento do meu infeliz primo, por ter sido um dos seus amigos?

— Não, Sr. Barão... Tenho noticia do testamento, porque sou, neste assumpto, representante de uma mulher.

— Ah!

— Que foi amante do Sr. de Maurevers.

— Muito bem.

— E á qual o Marquez legou no seu testamento uma recordação.

— Conformar-me-ei com todas as disposições do testamento. Até amanhã...

Marmouset despediu-se do Sr. de Beaucorps, e disse para comsigo ao retirar-se:

— O que nós queremos são as jardineiras. A Turqueza morreu; mas Vanda póde muito bem represental-a, e ninguem nos contradirá, visto não haver quem conhecesse a Turqueza, que deve estar designada no testamento sob o nome de Jenny?

E Marmouset voltou para a avenida Marignan.

Pouco antes delle chegar, tinha sahido Vanda para ir á rua das Postes.

LVII

INFORMAÇÕES

Marmouset achou o Milon, o qual lhe disse que vira o menino, o que Vanda o fôra buscar.

Marmouset esperou uma hora, duas, e finalmente tres. Vanda não apparecia.

— Que estará Vanda fazendo? disse elle afinal já impaciente.

— Não sei... disse o Milon, que principiava a sentir-se inquieto. Quer que eu volte á rua das Postes?

— Não, espera ainda.

Decorreram ainda depois duas horas, até que afinal anoiteceu.

Vanda tinha sahido á uma hora depois do meio dia.

— Com mil demonios! murmurou Milon; ninguem gasta seis horas em ir á rua das Postes e voltar.

Era a opinião do Marmouset.

Em seguida metteram-se ambos na carruagem, e o mancebo disse ao cocheiro:

— Trata de voar, porque não podemos perder tempo.

Dalli a vinte minutos chegavam á rua das Postes, e Milon entrava desorientado no collegio, com grande assombro do edoso porteiro que lhe abriu o portão.

— Onde está a senhora? perguntou o colosso.

— Outra vez?! disse o pobre velho. O Sr. Barbichon já está quasi doido com o que tem succedido!

Milon não o ouviu, foi direito como um raio ao pavilhão do fundo do pateo, onde achára de manhã o digno director do collegio.

Milon não bateu á porta, entrou no escriptorio como se fosse uma praça tomada de assalto.

Marmouset seguira-o.

O Sr. Barbichon levantou-se muito assustado, e em vez de manifestar máo humor ou assombro por vêr Milon entrar-lhe em casa de modo tão irreverente, perguntou-lhe com a maior vivacidade:

— Então? appareceu o menino?

Esta pergunta foi uma cajadada na cabeça do Milon.

— O menino! disse o colosso; falla do menino?

Marmouset, mais senhor de si, disse ao director do collegio:

— O que é certo é que occorreu aqui um caso extraordinario; por conseguinte convém que nos expliquemos.

— E' o que eu desejo, retorquiu o pobre homem, porque lhe confesso humildemente que não percebo nada disto.

— O senhor, proseguiu Marmouset, tomou a seu cargo um menino que foi entregue pelo major Avatar?

— Assim foi, com effeito.

— Que é feito delle?

— Aquelle senhor, disse Barbichon designando Milon, veiu aqui esta manhã avisar-me de que a mãe do menino viria ainda hoje buscal-o...

— Muito bem...

— Ao meio-dia appareceu uma senhora, de cabello loiro, de trinta ou trinta e cinco annos, muito formosa, e saldou a conta do menino, a quem cobriu de caricias.

— E para onde foi essa senhora? perguntou Marmouset, julgando reconhecer Vanda no retrato que o director lhe descreveu.

— A tal senhora foi-se em seguida com o menino...

— Bem, mas...

— Mas dalli a uma hora, continuou o director do collegio, veio outra senhora tambem de cabellos loiros, tão formosa como a primeira, e mostrando ter a mesma edade, a qual me disse que vinha buscar o menino. Faça o senhor idea do meu assombro! Eu disse-lhe que o menino já tinha sido levado por sua mãe. A tal senhora soltou então um grito de desesperação, e sahiu daqui quasi a correr.

Milon e Marmouset olharam estupefactos um para o outro, e permaneceram mudos por meia duzia de segundos.

Afinal, Marmouset, que era dotado de grande paciencia e de sangue frio, disse ao colosso:

— Ha em tudo isto uma cousa certa, é que a primeira senhora que aqui veio não podia ser Vanda por ter chegado ao meio-dia.

— Mas então quem era? exclamou Milon quasi suffocado.

— Ainda o perguntas! retorquiu o Marmouset em tom de raiva.

E acto continuo levou o Milon para fóra do pavilhão, com grande assombro do honesto Sr. Barbichon, o qual passára naquelle dia por maiores commoções do que em toda a sua longa carreira pedagogica, e que, vendo aquelles dous homens dirigirem-se para a mesma porta, sem ao menos se despedirem delle, se deixou cahir na sua velha poltrona, levou as mãos á cabeça, e murmurou:

— Santo Deus! Estarei eu realmente doido!

Nisto já o Milon e o Marmouset estavam na rua.

— Agora, disse o Marmouset, é que é preciso lembrarmo-nos do mestre e pedir-lhe inspiração. E' necessario não perder o sangue frio, e não deitar a correr por Paris de um para o outro lado, sem um fim assente. E' preciso reflectir.

— Em que? perguntou Milon, que estava embrutecido á força de assombro e de dôr.

— O ponto mais importante, disse Marmouset, é saber onde está Vanda.

— Naturalmente apoderaram-se tambem della!

— Não sei... retorquiu Marmouset; eu mais depressa acreditaria ter ella seguido o rasto da mulher que arrebatou o menino.

A rua das Postes estava deserta, e cahia uma chuva finissima e sobremodo fria.

A dous passos do collegio havia uns estabelecimentos suspeitos, dos que vulgarmente denominam "bouillons".

Marmouset approximou-se do mostrador, collou os olhos á encebada vidraça, e olhou para dentro.

Ao balcão estava uma mulher corpulentissima, e de physinomia jovial, e a uma das bancas viu sentados dous pedreiros tomando a refeição da tarde.

Em um abrir e fechar de olhos ficou o Marmouset convencido de que eram verdadeiros pedreiros.

No mesmo instante entrou seguido por Milon.

A mulher do balcão não mostrou grande surpreza, vendo entrar um homem elegante no seu estabelecimento.

— Faz-me o favor de me dar um bocadinho de fumo, disse-lhe Marmouset, tirando um charuto do bolso.

— Com muito gosto... respondeu a mulher.

Os pedreiros, que se tinham voltado, continuaram a comer.

Marmouset inclinou-se então para o balcão, e disse em voz baixa á mulher:

— Talvez vocêmecê nos possa dar certas informações de que precisamos.

A mulher olhou para elle.

— Vem muita gente ao collegio aqui do lado?

— Vem, sim, senhor, principalmente á quinta-feira e ao domingo.

— E nos outros dias?

— Quasi ninguem. Comtudo hoje, proseguiu a mulher, foi lá uma senhora loira, que se apeou de uma carruagem magnifica, e que levou comsigo um menino.

— Ah! fez o Marmouset.

A taberneira proseguiu:

— Eu tinha notado a commoção da tal senhora, e dahi a uma hora vi-a voltar, e julgo que tinha ido á praça do Pantheon.

— Ah! voltou?

— Voltou, sim, senhor, e entrou aqui.

— Em sua casa?

— Sim, senhor.

Ao mesmo tempo olhou a taberneira, com muita attenção para o Marmouset.

— Desculpe-me, disse ella, e não tome por offensa o que lhe vou perguntar...

— Diga...

— Como se chama o senhor?

— Marmouset.

— E' isso mesmo; por conseguinte tenho uma cousa para lhe dar.

Em seguida abriu a mulher uma gaveta do balcão, e tirou della um bilhete escripto a lapis, que lhe entregou.

— E' a lettra de Vanda! murmurou Marmouset, a tremer.

E abriu o bilhete.

LVIII

NA BOCCA DO LOBO

Vanda escrevera a lapis as seguintes linhas:

"O menino foi arrebatado pela Formosa Jardineira, a qual deixou um rasto que eu sigo. Um moço de recados da praça do Pantheon viu a carruagem della parar á porta de Santa Genoveva.

A Formosa Jardineira apeou-se e entrou na egreja com a criança.

Depois tornou a metter-se na carruagem, mandando rodar em seguida para Saint-Mandé.

Supponho que foi para a casa que Milon conhece.

Vou já metter-me em uma carruagem, e correr direita lá; é necessario haver ás mãos a criança.

Talvez volte á rua de Marigny no fim da tarde, e talvez não volte.

Em tal caso irão tu e o Milon á rua das Postes, onde saberão o que houver occorrido.

Deixo este bilhete a uma excellente mulher, que é a taberneira que está ao lado do collegio, porque confio inteiramente na tua intelligencia. Se ás nove horas da noite eu não tiver voltado á rua de Marignan, é porque estarei em perigo. Se assim acontecer corram ambos a Saint-Mandé.

VANDA."

Marmouset passou o bilhete ao Milon, que o leu a tremer.

Em seguida pôz vinte francos em cima do balcão, dizendo ao mesmo tempo á taberneira:

— Aqui tem, para vocêmecê.

E sahiu levando comsigo o Milon.

A carruagem de Marmouset continuava a esperal-o á porta do collegio de Barbichon.

Marmouset disse ao Milon:

— O que é necessario é não perder o sangue frio... Uma de duas, ou Vanda está realmente na pista da nossa inimiga, e então devemos ter fé na sua intelligencia e audacia, ou o tal moço de recados era fingido, e cahiu ella tambem em uma cilada. Ir agora á rua de Marignan saber se ella voltou, é perder tempo.

— Então corramos a Saint-Mandé.

— Não, retorquiu Marmouset, o que vamos fazer agora é mandar o cocheiro á rua de Marignan.

— Saber se Vanda voltou?

— Sim.

— E que faremos nós entretanto?

— Divagaremos aqui pelos arredores. Tenho o presentimento que sempre descobriremos alguma cousa, ainda que não seja senão o tal moço de recados a que Vanda se refere no bilhete.

Milon fez um gesto de assentimento e em seguida approximaram-se ambos do coupé.

— Tu voltas a casa, disse Marmouset ao cocheiro, e virás dizer-nos se a senhora já chegou.

Toldos

com machinas modernas, fazem-se de qualquer systema; na rua de S. Pedro n. 29, antigo e 125 moderno.

Leilão de penhores

21 DE SETEMBRO DE 1909

A. CAHEN & C.

4 RUA BARBARA DE ALVARENGA 4

ANTIGA LEOPOLDINA

Esquina da rua Luiz de Camões

Em frente ao Instituto Nacional de Musica

Tendo de fazer leilão em 21 do corrente ás 11 1|2 horas da manhã, de todos os penhores com o prazo de 12 mezes vencido, previnem aos Srs. mutuarios que podem resgatar ou reformar as suas cautelas até a referida hora.

VEUVE LOUIS LEIB & C
Successores

RESTAURANT PRATO FINO

RUA VISCONDE DE MARANGUAPE N. 17, LAPA

Serviço á la carte, com preços marcados. Fornece-se pensão a domicilio; aberto até 1 hora da noite.

400$000 em joias

POR 5$000

Obtem-se em qualquer dia que o numero sahir premiado, porque a Cooperativa Chronometrica offerece aos seus assignantes SORTEIOS DIARIOS annexos á Loteria Nacional, apenas POR 5$, PAGOS UMA SÓ VEZ SEMANALMENTE ou no fim do prazo do Club.

Pedir prospectos a Barbosa & Mello, rua do Hospicio n. 147, antigo 135.

Placas de aço esmaltadas

côres e typos modernos, para reclames, firmas, nomenclatura de ruas, numeração, etc. **Fundição Indigena**, rua Camerino n. 150, Rio.

Predio vende-se

Na rua das Laranjeiras, vende-se um predio novo, com chacara e accommodações para familia grande. Trata-se com o Sr. Hugo Mósca, na travessa de S. Francisco 33.

Banco União do Commercio

Compram-se saques deste Banco; na rua Primeiro de Março n. 43, esquina da rua do Rosario casa de Cambio, com o Sr. A. Fonseca.

CAIXEIRINHO

Precisa-se de um para uma pequena casa de fazendas; não se quer maior de 14 annos, prefere-se portuguez; na rua das Laranjeiras n. 3.

Cães do porto

Aluga-se ou arrenda-se a casa de sobrado da rua Santo Christo dos Milagres n. 239, antigo, com grande armazem e optimas accommodações para negocio e familia; trata-se na rua do Carmo n. 66, escriptorio n. 3.

CAMINHÃO

Vende se um pequeno, com uma parelha de animaes, jogo de arreios, com a licença; para ver e tratar, á rua Araujo Gondim n. 36, Leme, das 10 ás 3 da tarde.

Moldes

Grande officina de moldes cortados sob medida, em papel ou na propria fazenda, alinhavados e provados ou não. **Mme. Darcing**, ex-centra-mestra das officinas do jornal de modas — **Estação.**

Rua do Hospicio n. 120, antigo 128 sobrado, perto da rua Uruguayana.

Machinas

para calçado, motores a gaz e a kerozene, vendem-se para desoccupar logar; trata-se na Casa Rogers, rua Visconde de Inhaúma n. 85.

Grande liquidação de calçados

na Fabrica S. Felix; na travessa de São Francisco n. 7 A.

Dr. Alberto Friedmann

MEDICO E PARTEIRO

formado pela Universidade de Vienna, approvado pela Faculdade de Medicina do Rio de Janeiro, ex-assistente de varios hospitaes austriacos, especialista nas molestias do **estomago, figado, coração, pulmões, dos intestinos e rins.**

Tratamento especial da tuberculose pelo unico procedimento moderno e efficaz vaccinação antituberculosa, com cura definitiva em todas as phases e manifestações da tuberculose como sejam a da pulmonar, pleuritica, peritoneal, ossea e cutanea, quer ambulantes, quer em domicilio.

CONSULTORIO — Rua da Alfandega n. 95, de 1 ás 3 horas da tarde.

RESIDENCIA — Rua Honorio de Barros n. 18 (Senador Vergueiro). Telephone n. 605.

BOTE

Vende-se um de cinco metros, na praia de S. Christovam; trata-se á rua Conde de Leopoldina n. 4.

CAUTELAS DE PENHORES

Perderam-se as de ns. 9.826, 9.944, 11.449, 12.497 e 12.559 da casa Rocha & Farulla.

Rio, 6 de Setembro de 1909.

MARCAS

Leclerc & C., successores de Jules Géraud, Leclerc & C.; rua do Rosario n. 156 (antigo 116), encarregam-se de registrar marcas de fabrica e de commercio.

PRIVILEGIOS

Privilegios e patentes de invenção são obtidas por Leclerc & C., successores de Jules Géraud, Leclerc & C.; á rua do Rosario n. 156 (antigo 116). Rio de Janeiro.

LOMBRIGAS

MARCA REGISTRADA

São expellidas com o LICOR DAS CRIANÇAS (Tanacetocomposto), do Dr. Monte Godinho, approvado pela Directoria Geral de Saude Publica.

E' o melhor remedio contra as lombrigas e molestias devidas a vermes. Não exige dieta nem purgantes. E' tão bom que é muito receitado pelos medicos.

Vende-se nas pharmacias.

Deposito: RUA DE S. JOSÉ N. 61, Drogaria do Povo, Rio de Janeiro.

BIGODES, BARBAS e CABELLOS

obtem-se bellos bigodes, farta barba e esplendidos cabellos, usando o **Pilogenio** (Gerador de Cabellos).

Vende-se na Drogaria Giffoni; rua Primeiro de Março n. 17, antigo 9 — Rio de Janeiro.

Rua do Sacramento n. 55!

E' esta a casa que todos devem preferir para comprar e reformar seus calçados e ver os lonitos biombos que se fabricam.

CHARUTARIA

Vende se uma bem localisada, fazendo bom negocio, sendo unica no local, por 2:000$; para ver e tratar na rua de São Luiz Gonzaga n. 249, com o Sr. Joaquim Chagas.

NOVOS DISCOS

DE

Caruso, Titta Ruffo, Tamagno, Fernando de Lucia, Melba, Tetrazzini, M. Galvany, Ringuet, Segurola, Cigada, Mario Ancona, etc.

Repertorio completo de discos portuguezes

SEMPRE NOVIDADES

NA

SOCIEDADE PHONOGRAPHICA BRASILEIRA

109 RUA DOS OURIVES 109

TOSSE, DEFLUXOS, INSOMNIA

XAROPE do DOUTOR FORGET de PARIS

Acalma as Dôres

Prescripto pelos Medicos.

RECUSAR TODA IMITAÇÃO

Exigir a marca vermelha em seis idiomas.

EM TODAS AS PHARMACIAS

VINHO DE MORIDE

O Vinho de Moride feito com plantas marinhas, é a unica preparação contendo iodo combinado tal como existe nas plantas marinhas e no oleo de figado de bacalhau. E' o mais poderoso depurativo conhecido. Sob este titulo elle constitue um remedio energico contra as doenças mais resistentes, taes como escrofula, obstrucção das glandulas e ganglios, os abscessos do pescoço, a anemia, o lymphatismo, a chlorose, a debilidade do temperamento, as doenças dos ossos, os rheumatismos chronicos, as molestias da pelle, as molestias do peito, e emfim as affecções syphiliticas antigas.

Productos NYRDAHL 20 R. de La Rochefoucauld, Paris.

Leia-se em todas as boas drogarias.

CURA PROMPTA e RADICAL das MOLESTIAS SEXUAES

PELO METHODO

200.000 Doentes curados de IMPIGENS, BORBULHAS VIRUS, ULCERAS ACCIDENTES VENEREOS PELO DEPURATIVO CHABLE Em todas as Pharmacias.

do DOUTOR CHABLE PARIS

300.000 Doentes curados de CORRIMENTO, FLORES BRANCAS PERDAS SEMINAES ESGOTAMENTO, etc. PELO CITRATO de FERRO CHABLE Em todas as Pharmacias.

18, Rue des Arts, PARIS-LEVALLOIS

GRANDE PREMIO

NA EXPOSIÇÃO NACIONAL DE 1909

PHOSPHOROS DE SEGURANÇA — SEM PHOSPHORO E ENXOFRE — RESISTEM A TODA HUMIDADE — SEM RIVAL — Brilhante — MARCA REGISTRADA — M. M. FERREIRA & Cia — RIO DE JANEIRO — BARRETO-NICTHEROY

São os melhores

A' venda em toda a parte e na

145 RUA DA QUITANDA 145

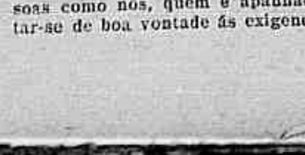

curam a dyspepsia, indigestão, enxaqueca e todas as desordens do estomago, figado e intestinos.

São purgativas e puramente vegetaes.

Nenhuma familia deve deixar de ter uma caixa das Pilulas do Dr. Murillo em casa.

Preparam-se na Pharmacia Bragantina, á rua da Uruguayana n. 105.

Vendem-se em todas as pharmacias e drogarias

Aos fumantes!!!

Fumem os especiaes cigarros «Misturados S. Carlos», fabrica á rua da Conceição n. 31.

XAROPE DE GIBERT

e Gragéas

AFFECÇÕES SYPHILITICAS VICIOS DO SANGUE

Exigir as Firmas do Dr GIBERT e de BOUTIGNY, Pharmaceutico

Receitados pelas celebridades medicas

DESCONFIAR DAS IMITAÇÕES.

ACHEIDAS, MAISONS-LAFFITTE, PARIS.

COLLETES FRANCILLON (privilegiados)

Fabrica de colletes de Mme. Francillon

RUA SENADOR DANTAS 55, antigo

Unica casa que fabrica o elegante collete Francillon, premiado com medalhas de ouro em diversas exposições.

CORSET-MAILLOT

Grande novidade — E' a ultima palavra em elegancia, commodidade contentando todas as aspirações da moda actual — a finura do busto. — Fabrica de colletes de Mme. Francillon; na rua Senador Dantas n. 55 antigo

SANTAL SALOLÉ LACROIX

Blennorrhagia Gonorrhéa

Molestias da BEXIGA e dos RINS

31, Rue Philippe-de-Girard PARIS

Todas princ. Fhias e Drogas

OURO E PRATA

Brilhantes e pedras preciosas, compram-se e pagam-se bem, fabricam-se e concertam-se joias e relogios; na rua da Assembléa n. 54 — A. M. Ricão.

FULWELL CYCLE

(A' RODA VOADORA)

(CONVERTEL)

A melhor bicyclette do mundo (inglesa). Toda feita com material superior, elegante, com roda nickelada, pneus livre, para-lamas e freios. Vistem-se Casa União Ciclysta, para certificar-se da verdade. Essa senhora sorte melhor e a mais conhecida no ramo de negocio em bicycletas nos nossos dias. Na cocheira para sem Além de todas as vantagens que as bicyclettes FULWELL encerram, tambem póde-se manejar vir de outro qualquer fabricante de confiança de mes freguezes. O unico representante das bicyclettes FULWELL — Venda condicional pelo prazo de 45 semanas a prestações de 6$; na entrega da bicyclette, entra com 60$000. ALFREDO PAVAGEAU — Praça da Republica n. 52.

LOTERIAS DA CAPITAL FEDERAL

Extracções publicas sob a fiscalisação do Governo Federal, a's 2 1|2 e nos sabbados a's 3 horas, a' rua Visconde de Itaborahy n. 45

HOJE	HOJE	Amanhã	Amanhã
178—76ª		177—72ª	
25:000$000		16:000$000	
Por 1$600		Por 1$000	

SABBADO, 11 DO CORRENTE

GRANDE E EXTRAORDINARIA LOTERIA FEDERAL

171 — 8ª

200:000$000

POR 15$800

SABBADO 25 DO CORRENTE

172—8ª

100:000$000

POR 4$800

Os pedidos de bilhetes do interior devem ser dirigidos aos agentes geraes Nazareth & C., rua Nova do Ouvidor n. 14 (antigo 10), nesta Capital, acompanhados de mais 700 réis para o porte do Correio.

Correspondencia á Companhia de Loterias Nacionaes do Brasil, caixa 41, rua Primeiro de Março n. 88, Rio de Janeiro.

QUATRO PRODUCTOS

CINZANO

de fama Mundial

CINZANO VERMOUTH para bom appetite

CHAMPAGNE CINZANO para grandes banquetes

CINZANO CHINADO vinho tonico reconstituinte

BITTER CINZANO licor digestivo.

Encadernador e pautador

Precisa-se de um perfeito encadernador-dourador para ensinar a meninos; informações no "Bi-Hebdomadario Catholico"; á rua Evaristo da Veiga n. 81.

VACCA

Vende-se uma, legitima touriana, com cria de um anno, pelo baratissimo preço de 80$; para ver e tratar na Estrada Velha da Tijuca n. 87.

32:000$000

Associa-se com a melação no recebimento certo da quantia acima, á quem concorrer com pequena porcentagem para custas e outras despezas relativas ao negocio; informações, por favor, com o Sr. Abel, á rua da Alfandega n. 235, armazem.

Magnifica casa

Aluga-se a bem situada casa e chacara n. 45, antigo, da rua do Bispo. As chaves acham-se, por especial favor, na casa immediata.

Casa em Todos os Santos

Aluga-se a saluberrima casa da rua Adriano n. 16, com magnificas accommodações; as chaves acham-se, por especial favor, na casa do Sr. Albino, na mesma rua n. 2.

GARAGE

Aluga-se uma nova; na rua Affonso Cavalcanti n. 63, junto á Companhia S. Christovam.

CASA

Aluga-se a da rua Assis Bueno n. 26, moderno; as chaves estão no n. 23; trata-se no escriptorio do Parc Royal, no largo de São Francisco de Paula.

LOJA

Aluga-se uma casa; na rua Camerino n. 108, proximo á rua Floriano Peixoto.

VENDE-SE

Uma horta por 120$ e aluga-se a casa com o mesmo terreno da horta por 15$ mensaes; é perto de estação do Rio das Pedras, distancia 15 minutos; para informações na Estrada Real de Santa Cruz n. 70 marco 4.

VACCA

Vende-se uma vacca ingleza com cria de 15 dias; na Estrada Real de Santa Cruz n. 70, marco 4.

CASA ASSOBRADADA

Aluga-se uma completamente nova com duas salas, tres quartos e mais dependencias; na rua do Senado n. 347; trata-se na rua Visconde do Rio Branco n. 60.

PREDIO

Aluga-se o predio da rua João Rodrigues 34, completamente limpo e proprio para familia de tratamento; trata-se no mesmo até ás 4 da tarde ou na rua do Hospicio 224, sob.

Cachorra dinamarqueza

Vende-se uma de caça; r. da Piedade 56, Botafogo.

Madeiras para construcção

Vende-se uma grande quantidade, por preço razoavel; praia do Flamengo 356, perto da travessa Cruz Lima.

SECCOS E MOLHADOS

Traspassa-se um; trata-se com o Sr. Alves, r. da Carioca n. 123, 1º andar, alfaiataria.

— E se não tiver chegado?

— Virás do mesmo modo ter comnosco.

— Aqui?

— Não, á praça do Pantheon.

O cocheiro partiu immediatamente.

Marmouset deu então o braço ao Milon, e seguiu com elle para a praça do Pantheon.

A praça estava quasi deserta.

Debalde procuraram os dous com a vista um moço de recados.

A noite e a chuva tinham feito levantar campo aos que estacionavam ordinariamente nos arredores de Santa Genoveva.

A' esquina, porém, da Escola de Direito, estavam paradas tres carruagens da companhia imperial.

Marmouset passou junto dellas, e de repente estremeceu.

Depois, abrindo inopinadamente a portinhola de uma dellas, perguntou ao cocheiro:

— Não tem aluguel?

O cocheiro, que parecia estar a dormitar, despertou, e puxou para si as guias.

— Que está fazendo? perguntou Milon.

— Mette-te no trem, e depois o saberás... respondeu-lhe Marmouset em voz baixa.

E impelliu-o para dentro do trem.

Em seguida disse ao cocheiro:

— Campos Elyseos, rua de Marignan.

O fiacre partiu.

— Mas, balbuciou Milon, suppuz que ficassemos por aqui.

— Cala-te!

E collando os labios ao ouvido de Milon, accrescentou:

— Já agarramos um...

— Heim?

— Lembras-te do hespanhol?

— Qual hespanhol?

— O supposto marido da Formosa Jardineira.

— Ah! sim... e então?

— Olha para o cocheiro.

— E então?

— Espera que elle faça um movimento que lhe colloque o rosto no raio luminoso da lanterna, ou que passe por baixo de um bico de gaz.

— Ainda não percebo... murmurou o Milon.

— Cala-te, e espera...

De repente, Milon, que estendera o pescoço para a frente, recostou-se para o fundo do fiacre, quasi que dando um pulo.

— E' impossivel! disse elle.

— E' com effeito elle.

— O hespanhol?

— Sem a minima duvida.

— Transformado em cocheiro?

— Por nossa causa.

— Cada vez percebo menos, murmurou Milon.

— Falla baixo, ou antes não digas nada, espera.

Marmouset dissera tudo isto com os labios collados ao ouvido de Milon.

— Bem vês, continuou elle, que a Formosa Jardineira calculou que Vanda viria pouco tempo após ella. Agora estou certo de que o moço de recados era criatura della, e que Vanda cahiu em uma cilada.

Milon estremeceu.

— E a cilada não foi armada só para Vanda, foi egualmente para nós. A prova está neste supposto trem de aluguel, e no seu cocheiro.

— Mas, disse o Milon, mettendo-nos neste fiacre, mettemo-nos na bocca do lobo...

— Sem duvida.

— Logo...

— Logo, espera e verás.

Entretanto seguiu o fiacre o boulevard Saint-Miguel, não com a andadura incommodativa, e principalmente irregular e em zig-zags dos trens de aluguel, mas rapidamente, em linha recta, não tirado por sendeiros, mas por excellentes trotadores.

Quando chegou á praça Maubert, tomou para o cáes dos Agostinhos.

Este cáes está quasi sempre deserto, e as raras lojas de livreiros que por alli ha, fecham-se ao anoitecer.

Quando alli chegaram disse Marmouset a Milon:

— Chegou o momento... attenção...

E abaixando de repente o postigo da frente, gritou:

— Olá! cocheiro!

O cocheiro voltou-se.

De subito estendeu Marmouset o braço, e o cocheiro sentiu encostado á testa o que quer que era sobremodo frio.

Era o cano de um revolver.

— Se soltas um só grito que seja, disse o Marmouset, se não paras immediatamente, morres!...

LIX

CAHIDO NO LAÇO

O supposto cocheiro fez parar repentinamente os cavallos.

Ao mesmo tempo abriu Marmouset a portinhola e apeou-se, conservando-se de revolver em punho. Em seguida, achou-se de um pulo na almofada, ao lado do cocheiro.

Era com effeito o hespanhol, o tyranno clumento, que se mostrava na Opera, em companhia da Formosa Jardineira, que passava por sua esposa.

Marmouset reconhecera-o a despeito do seu disfarce, e de uma cabelleira que lhe cobria parte da testa.

Milon tinha ficado dentro do fiacre.

— Meu amiguinho, disse Marmouset ao cocheiro, é tão certo eu vasar-te os miolos se me não obedeceres ás cegas, como é certo achar-me aqui a teu lado.

O hespanhol pozera-se a tremer como varas verdes.

— Apeie-se, continuou Marmouset, e dê-me as guias.

Depois chamou o Milon, que logo deitou a cabeça fóra da portinhola.

— Tu tens um punhal? perguntou-lhe Marmouset.

— Nunca me larga...

— Então agarra-me esse amigo pelo cachaço, e leva-o dentro da carruagem a teu lado... Se elle fizer o mais pequeno movimento matá-o como a um cão.

Milon executou pontualmente as ordens do Marmouset, pelo menos na primeira parte.

O hespanhol, porém, que não esperava aquella aventura, tremia a bom tremer, e não fazia o mais pequeno movimento.

Marmouset empunhou as guias, fez estalar o pingalim, e os cavallos partiram a trote. Na ponte Nova, passou Marmouset para a margem direita, e foi direito á rua de Rivoli. Depois tomou para a praça da Concordia, e seguindo para os Campos Elyseos foi até á rua Marignan.

O coupé que Marmouset alli mandára poucos minutos antes, tornava a partir no momento em que elle chegava.

Vanda não apparecera.

Marmouset ordenou ao cocheiro que recolhesse o trem no pateo, e deixasse aberto o portão.

Depois metteu o fiacre tambem no pateo, e fel-o parar ao pé do vestibulo.

A um signal de Marmouset apeou-se o Milon, fazendo apear tambem o hespanhol.

Este, porém, não oppunha a minima resistencia e parecia presa de profundo terror.

Em seguida levaram-n'o para a sala do pavimento baixo, onde na vespera fôra recebido o mysterioso mensageiro de Rocambole.

Marmouset accendeu duas velas, fechou a porta e disse ao hespanhol:

— Sr. "fidalgo", como deve suppôr, entre pessoas como nós, quem é apanhado é que deve prestar-se de boa vontade ás exigencias de momento.

— E' isso mesmo, disse o director do collegio. O menino cá está, passa muito bem, é sobremodo intelligente, e optimo estudante. Era isto o que queria saber?

— Nunca appareceu ninguem a perguntar por elle? continuou Milon.

— Ninguem. Porque me faz essa pergunta?

— Não sei, respondeu ingenuamente o Milon.

Acto continuo, apontou a Perdito, que estava representando conscienciosamente o papel do phantasma, e desfechou.

Mandaram-me fazer esta pergunta; e eu não passo de um criado: faço o que mandam.

— Muito bem... disse o Sr. Barbichon.

Milon proseguiu:

— Talvez ainda hoje aqui venha uma senhora, que é a mãe do menino.

— Ah!

— E' uma senhora de cabellos loiros, de trinta ou trinta e cinco annos. Naturalmente vem com o fim de regular as contas com o Sr. Barbichon e de levar comsigo o menino.

O Sr. Barbichon fez uma careta imperceptivel. Não se póde perder alegremente um alumno.

De repente soou a sineta para o recreio, e os alumnos correram para o pateo.

— Olhe, disse o Sr. Barbichon, fazendo approximar Milon da janella, além está elle.

E indicou-lhe um menino de doze a treze annos, que andava brincando com um dos seus collegas.

Milon viu-o apenas por um instante, mas retirou-se levando-lhe as feições gravadas na memoria.

.....

Dalli a uma hora parava uma carruagem brazonada á porta do modesto collegio, apeava-se delle uma senhora, moça e formosa, com magnificos cabellos loiros, tirantes um tanto para ruivo, e dizia querer fallar ao director.

— Eu, disse ella ao Sr. Barbichon, sou a pessoa de quem lhe fallou esta manhã o meu criado, e que venho buscar meu filho.

Ao mesmo tempo pôz sobre a secretária uma nota de mil francos, e accrescentou:

— Aqui está, para saldar todas as contas.

O Sr. Barbichon mandou chamar o alumno.

A senhora de cabellos loiros cingiu-o ao coração, e cobriu-o de caricias, perguntando-lhe:

— Não me conheces?

— Não, minha senhora... respondeu o pequenito, devéras confundido.

— Sou tua mãe... tornou ella.

E levou-o sem mais demora para a carruagem esquecendo-se de reclamar o seu humilde enxoval.

Decorrida outra hora, apresentou-se no collegio segunda senhora, tambem de cabellos loiros, e reclamando egualmente o menino confiado ao Sr. Barbichon pelo major Avatar.

Esta ultima, que soltou um grito indefinivel, ao saber que já tinham levado o menino, era Vanda, a qual adivinhou immediatamente a sinistra verdade.

O menino achava-se nas mãos da Formosa Jardineira.

LVI

APRESENTAÇÃO

Ao passo que Milon ia á rua das Postes, andava Marmouset percorrendo Paris no seu "poney-chaise".

Era pouco mais de meio-dia quando parou no Café Inglez.

Era alli que almoçavam o Barão Hounot, Carlos de S... e mais dous ou tres membros do Club dos Asperges, que tinham sido amigos, mais ou menos intimos, do Marquez de Maurevers.

Marmouset entrou na sala do pavimento baixo.

Todos lhe estenderam a mão, e manifestaram a sua admiração de o não terem visto nos ultimos dous dias.

— Meus senhores, respondeu Marmouset, confesso-lhes que estou ainda sob a impressão da lugubre morte do pobre Montgeron e do Barão Henrique.

— Tambem eu... disse o Barão Hounot, com os olhos humidos.

— Mas, proseguiu Marmouset, sentando-se e pedindo almoço, nem todas as saudades deste mundo conseguiriam resuscitar os mortos, e por isso é melhor que fallemos dos vivos.

— Este Prytavin é philosopho! disse um dos convivas.

— Quizera fallar-lhes de Maurevers...

— Pobre Maurevers! disse o Barão.

— Mas esse tambem está morto, observou Carlos de S...

— Já teve alguem a prova disso? perguntou Marmouset.

— Ora essa! Então não appareceu o cadaver?

— Estão enganados; appareceu unicamente uma figura de cera muito parecida com elle.

— Mas... em Londres...

— Em Londres affirmam terem visto um cadaver que se lhe assemelhava egualmente; mas nada disso se provou. Para mim, e emquanto se não demonstrar o contrario, Maurevers está vivo.

— Ora adeus!

— Era disso que eu lhes queria fallar...

Todos olharam com crescente curiosidade para Marmouset, o qual proseguiu:

— Ha cinco annos que o Sr. de Maurevers desappareceu, não é verdade? Pelo menos o "Monitor" ainda hontem assim o annunciava, declarando judicialmente a sua ausencia.

— Por consequencia está aberta a successão.

— Sei-o-á amanhã.

— Quem é o herdeiro?

— E' um primo; o Sr. de Maurevers Beaucorps

— Algum dos senhores conhece-o?

— Conheço-o eu, disse Carlos de S...

— Então dá-me duas palavras de apresentação para elle?

TELEGRAMMAS

ALLEMANHA

O DIRIGIVEL "ZEPPELIN"

Baden-Baden, 7 (H).—E' aqui esperado o dirigivel "Zeppelin" n. 3, no proximo sabbado, a caminho de Francfort.

O AVIADOR AMERICANO ORVILLE WRIGHT

Berlim, 7 (H). — O aviador americano Orville Wright fez hoje novas experiencias com o aeroplano de sua invenção conseguindo manter-se no ar cincoenta e dous minutos.

Ao descer foi calorosamente felicitado pelos assistentes.

DINAMARCA

A VIAGEM DE COOK

C'penh'gue, 7 (E). — A repartição de cartographia do Governo está confeccionando um mappa em grande escala do caminho seguido pelo Dr. Frederico Cook, na sua viagem ao polo Norte.

Essa carta será exhibida hoje durante a conferencia que o Dr. Cook vae fazer.

CONFERENCIA DO EXPLORADOR COOK

Copenhague, 7 (H). — O celebre explorador americano Cook fez hoje uma conferencia na Sociedade de Geographia sobre a sua recente viagem ao Polo Norte.

Entre as numerosas pessoas que assistiram estava toda a Familia Real, Ministros, Diplomatas, autoridades civis e militares, jornalistas, homens de letras, etc. O conferente foi calorosamente applaudido.

BELGICA

OS ANTROPOPHAGOS NO CONGO

Antuerpia, 7 (E). — Communicam do Congo belga que no Congo francez augmenta o canibalismo, principalmente nas regiões de Mataba e Sangha, onde os negros se sublevaram, atacando as feitorias francezas, matando os seus empregados e comendo-os depois.

Igual sorte tiveram os empregados do telegrapho.

As autoridades enviaram um destacamento de tropas indigenas, commandadas por quatro officiaes francezes, afim de reprimir a sublevação e castigar os antropophagos.

INGLATERRA

O RELATORIO DO CONSUL AMERICANO

L'ndres, 7 (D). — O relatorio do Consul dos Estados Unidos da America do Norte no Brasil diz que a morte do Dr. Affonso Penna adiará a revisão de tarifas e que não obstante a commissão apresentar o seu relatorio ainda este mez o congresso só se occupará do assumpto quando for eleito o novo Presidente.

BANQUETE

L'ndres, 7 (D). — O Sr. Dr. Jurgel do Amaral, Conselheiro da Legação Brasileira, commemorando a data de 7 de Setembro, deu hoje um banquete em sua residencia, sentando-se á mesa, entre outras pessoas, os Srs. Camara Manuel, Secretario de Portugal; o Consul Alves Vieira, Dr. Gomes Pereira, Dr. J. Rodrigues Alves e Manuel Abad, correspondente do "Jornal do Brasil" nesta Capital.

A festa foi magnifica, sendo proferidos enthusiasticos brindes.

EMPRESTIMO PARA A MUNICIPALIDADE DE SANTOS

L'ndres, 7 (D). — O "Times", em sua edição de hoje, diz que a Municipalidade de Santos propõe-se a contrahir um emprestimo estrangeiro de um milhão de libras esterlinas com o juro de 6 o|o, afim de amortisar a divida interna de 670.000 libras de que está pagando os juros a razão de 8 o|o.

Nesse sentido accrescenta o "Times", já recebeu a Municipalidade de Santos propostas de tres banqueiros.

PAGAMENTO DE DIVIDENDO

Londres, 7 (D). — A S. Paulo Tramway Light and Power annuncia o pagamento do dividendo trimestral de 2 1|2 o|o.

A COMMISSÃO NAVAL CHILENA

Plymouth, 7 (H).—A commissão naval chilena fez hoje uma demorada visita á bacia de Devonport.

NOTICIAS DO EXPLORADOR PEARY

Londres, 7 (H).—O Contra-Almirante Cross recebeu de São João da Terra Nova um telegramma do explorador Peary, em que lhe affirma não ter encontrado nas regiões polares o minimo vestigio da passagem de Cook.

FRANÇA

CONCURSO DE AVIAÇÃO

Marselha, 7 (E).—Ficou definitivamente resolvida a realisação de um concurso de aviação.

As provas durarão de 14 a 28 do corrente e os premios serão muito importantes.

ROUBO DE ARMAMENTOS

Paris, 7 (E). — Em Toul foi preso um soldado de artilheria accusado de ter roubado dous detonadores do canhão francez de campanha.

Esse soldado é tambem suspeito de estar filiado a um grupo de espiões.

INCENDIO EM UM COURAÇADO

Toul'n, 7 (E). — Durante a viagem da esquadra que esteve em Cherburgo, durante a entrevista do Presidente Fallières com o Tzar Nicoláo II, declarou-se um incendio a bordo do couraçado "Democratie".

O fogo foi proximo ao paiol das munições e foi extincto, evitando-se assim uma horrivel catastrophe.

CHEGADA DO DR. JOAQUIM MURTINHO

Paris, 7 (E).—Chegou hoje novamente a esta capital o Sr. Dr. Joaquim Murtinho.

ESPECTATIVA DO NASCIMENTO DO PRIMOGENITO DE SUA ALTEZA A PRINCEZA PIA DE ORLEANS E BRAGANÇA

Paris, 7 (E). — E' esperado a cada momento o nascimento do primogenito de Sua Alteza a Princeza Pia de Orleans e Bragança, esposa de Sua Alteza o Principe D. Luiz de Bragança.

SUPPLEMENTO DO "LE BRESIL"

Paris, 7 (E).—Appareceu hoje o supplemento internacional do "Le Brésil", que substituiu a "Vie Diplomatique", sob a direcção politica do Sr. Antonio Roxoroiz e direcção litteraria do Sr. Marquez de Barral, correspondente do "Jornal do Brasil".

Nessa edição vem um artigo elogioso ao Sr. Dr. Nilo Peçanha, Presidente da Republica Brasileira.

A DATA DA INDEPENDENCIA DO BRASIL

Paris, 7 (H). — A colonia brasileira nesta Capital festejou brilhantemente a data da Independencia do Brasil.

O Ministro do Brasil, Sr. Piza e Almeida, deu recepção no palacete da Legação, assistindo muitos diplomatas, autoridades nacionaes e numerosas familias brasileiras.

A Legação, o Consulado e o edificio onde está installada a Missão de Propaganda conservaram todo o dia a bandeira hasteada.

Commemorando a mesma data, o jornal "Le Brésil" publicou um supplemento internacional, consagrando um longo e elogioso artigo á politica e administração do Presidente Dr. Nilo Peçanha.

O AVIADOR LEFEBVRE ACCIDENTE E MORTE

Paris, 7 (H). — O aviador Lefebvre foi hoje victima de um accidente quando experimentava em Juvisy-sur-Orge, pela primeira vez um biplano de systema americano.

Logo aos primeiros vôos, o apparelho veiu rapidamente á terra causando a morte quasi immediata do aviador.

O biplano ficou inutilisado.

OS CASOS DE ESPIONAGEM

Reims, 7 (H).—Proseguem com toda a actividade os inqueritos a que se mandou proceder sobre os casos de espionagem.

FALLECIMENTO

P'ris, 7 (H). — Falleceu hoje, á tarde, o barytono da Opera Sr. John Lassalle.

OS IMPOSTOS INDIRECTOS

P'ris, 7 (H). — O rendimento dos impostos indirectos durante o mez de Agosto passado foi de 241.327.300 francos, havendo um augmento de nove milhões sobre egual mez de 1908.

OS JORNALISTAS INGLEZES

Berl., 7 (H). — Os jornalistas inglezes que se acham de visita a esta cidade offereceram hoje um grande banquete aos membros da Municipalidade e outras autoridades.

Foram pronunciados discursos amistosos e trocados cordialissimos brindes.

O DIRIGIVEL MILITAR "REPUBLIQUE"

P'ris, 7 (H). — Dizem de Lapalisse que o dirigivel militar "Republique" estará completamente concertado antes das proximas manobras militares que alli se realizarão por estes dias.

HESPANHA

CONGRESSO DE ESPERANTO

Barcelona, 7 (E).—Celebrou-se hoje a segunda sessão do Congresso de Esperanto.

O Alcaide da cidade deu, em nome do povo, as boas vindas aos congressistas.

VAPOR SUSPEITO

Vigo, 7 (E).—Chegou a este porto o vapor grego "Horatio", que intentou desembarcar um dos seus tripolantes, que estava enfermo.

O medico de bordo declarou que o vapor procedia de Cardiff.

Informações officiaes, porém, comprovaram que o vapor havia feito escala pelo porto de Rotterdam, onde grassa o cholera-morbus, e por isso o "Horatio" recebeu ordem de se retirar immediatamente do porto.

O vapor partiu com destino a Napoles.

PRISÃO DE SEDICIOSOS

M'drid, 7 (E). — Communicam de Villa Franca que a policia effectuou a prisão de 31 individuos sediciosos, encarcerando-os na prisão da Soledade.

AS TROPAS HESPANHOLAS EM MELILLA

Madrid, 7 (H). — Telegrammas de Melilla annunciam que as tropas hespanholas já se apoderaram das posições dos riffenhos em Amyen, Moh e Ubrahim.

A SITUAÇÃO EM MELILLA

Madrid, 7 (H).—Um telegramma da Agencia Fabra, expedido de Melilla, annuncia que uma columna de tropas hespanholas, commandada pelo General Aguilera, bateu o inimigo, causando-lhe algumas baixas.

A columna teve um homem morto e quarenta feridos.

A POSIÇÃO DE MAYENBRAIN

Madrid, 7 (H).—Telegrapham de Melilla que a divisão Orozco occupou a posição de Mayenbrain depois de alguns pequenos combates.

As baixas dos hespanhoes reduzem-se a um homem morto e nove feridos.

PORTUGAL

CONFERENCIA COM O CONSELHEIRO MOREIRA JUNIOR

Lisboa, 7 (E). — O Sr. Wenceslão de Lima, Presidente do Conselho de Ministros, conferenciou hoje com o Sr. Conselheiro Moreira Junior, "leader" do partido progressista.

CONFERENCIAS POLITICAS

Lisboa, 7 (E). — O Sr. Mendes Leal, Presidente da Camara dos Deputados, teve hoje longa conferencia com varios collegas.

VIOLENTO INCENDIO

Lisboa, 7 (E). — Manifestou-se hoje violento incendio na fabrica de papel do Prado, em Thomar, sendo os prejuizos avaliados em 15.000$000.

NA CAMARA DOS DEPUTADOS

Lisboa, 7 (E). — Na sessão de hoje, da Camara dos Deputados, o Sr. J. de Menezes perguntou se o Governo estava informado sobre o arrendamento da estrada de ferro de Lourenço Marques.

O Sr. Wenceslão de Lima respondeu que nada sabia a respeito, sendo em seguida approvada a proposta do Sr. J. Menezes sobre o inquerito relativo ao ensino secundario.

A RAINHA D. AMELIA

Lisbo', 7 (H). — Consta que a Rainha D. Amelia parte em principios de Novembro proximo para Villamanrique, onde passará tres mezes em companhia de sua mãe a Condessa de Paris.

A sahida de D. Amelia coincidirá com a viagem do Rei D. Manuel ao estrangeiro.

O Infante D. Affonso ficará como regente do reino até ao regresso do Rei.

O CONSELHEIRO JOÃO FRANCO

Lisb'', 7 (H). — O conselheiro João Franco chegou hoje a esta Capital, em companhia de sua esposa e filho.

O ANNIVERSARIO DA INDEPENDENCIA DO BRASIL

Li'boa, 7 (H). — Por motivo do anniversario da Independencia do Brasil, o Ministro e Consul nesta Capital receberam innumeros comprimentos das autoridades, populares e membros da colonia brasileira.

Nas provincias tambem os representantes consulares do Brasil foram muito felicitados.

ITALIA

BARBEADO A' FORÇA

N'p'les, 7 (E). — Um individuo mascarado agarrou o joven professor Pose Giannometti, de 26 annos, rapando-lhe a cara á navalha evadindo-se em seguida.

Ignora-se quem seja o autor deste desacato.

ASSASSINATO

R'ma, 7 (E). — Em Marsalla, uns individuos desconhecidos foram á casa de Gaspar Amilleri e perguntaram por elle.

Este sahiu a ver quem o procurava, recebendo nessa occasião em pleno peito alguns tiros que o prostraram morto.

Os criminosos evadiram-se.

AS EXCAVAÇÕES NA VILLA HORACIO

Roma, 7 (E). — Communicam de Vicenza que foram iniciadas as excavações na Villa Horacio, sendo inaugurado o telephone de Alagna a Puntagulfetti.

CAMPEONATO DE PEDESTRIANISMO

Roma, 7 (E). — Communicam de Varen que o campeão Cartasegna de Turim conseguiu ganhar o campeonato de pedestrianismo, percorrendo o kilometro em 2' e 37".

CRUZADOR "FERRUCIO"

Napoles, 7 (E). — Regressou hoje de Creta o cruzador "Ferrucio".

O TERREMOTO

Roma, 7 (E). — O quartel do carabineiros de Buori Convento e algumas casas de Monticiano ficaram fendidas em consequencia do terremoto.

A CANHONEIRA "VOLTURNO"

Roma, 7 (E).—Devido á situação de Iamen a canhoneira "Volturno" ficará em Hodeide.

EXPOSIÇÃO ETHNOGRAPHICA

Roma, 7 (E). — Os trabalhos para a Exposição Ethnographica, que se realizará em 1911, estão muito adiantados.

VISITA A' SOCIEDADE HUMANITARIA

Milão, 7 (E).—Os Srs. Cocco Ortu e Careano visitaram hoje a séde da Sociedade Humanitaria.

OS INTERESSES DA VIAÇÃO

Roma, 7 (E). — Constituiu-se um "comité" parlamentar que defenderá os interesses da aviação.

CONGRESSO AGRARIO

Roma, 7 (E). — O Congresso Agrario, em sessão de hoje, tratou da conservação do leite e da coordenação das leis agrarias, recommendando que sejam reunidas em um só codigo.

O POLO NORTE

Roma, 7 (E).—A Sociedade de Geographia desta capital recebeu telegramma communicando haver o explorador Peary descoberto o polo Norte no dia 6 de Abril do corrente anno.

AS MANOBRAS NAVAES

Roma, 7 (E). — O Almirante Bettolo, Chefe do Estado-Maior da Armada, partiu hoje para assistir ás grandes manobras navaes.

ACCIDENTE E MORTE

Roma, 7 (E).—O pintor Bianchi, de vinte annos de edade, na occasião em que tentava colher uma flor no refugio de Curo, em Bergamo, cahiu em um despenhadeiro, perecendo.

REGRESSO DE MINISTROS

Roma, 7 (E). — Regressaram hoje a esta capital os Ministros Srs. Rava e Cocco Ortu.

PARTIDA DO SR. GIOLITTI

Roma, 7 (H).—O Sr. Giolitti, Presidente do Conselho de Ministros, partiu para Anticoli.

A MISSÃO MILITAR ITALIANA

Roma, 7 (H).—Uma missão militar italiana assistirá ás proximas manobras do exercito francez.

TREMOR DE TERRA

Roma, 7 (H).—Communicam de Sienne que foi alli sentido esta noite um pequeno tremor de terra, tendo produzido enorme panico na população.

FUNERAES DO SENADOR ODESCALCHI

Roma, 7 (H). — Effectuaram-se, hoje, ao meio dia, com grande solemnidade, os funeraes do Senador Odescalchi, ante-hontem fallecido em Civita-Vecchia.

O corpo foi acompanhado até ao cemiterio por delegações do Senado, Camara dos Deputados, membros da aristocracia e representantes das classes trabalhadoras.

TREMOR DE TERRA EM SIENNA

Roma, 7 (H).—Dizem de Sienna que foi alli sentido, hoje de tarde, fortissimo tremor de terra nas povoações de Buonoconvento, Monticiano e Murlo, provocando enorme panico entre os habitantes.

Até agora não consta que houvesse desgraças pessoaes.

O DUQUE DOS ABRUZZOS

Roma, 7 (H). — O Duque dos Abruzzos chegou hoje de manhã a Port-Said de regresso da sua longa viagem de exploração á India Central.

Depois de pequena demora naquelle porto, o Duque seguiu viagem para Marselha onde desembarcará.

AUSTRIA-HUNGRIA

FESTA QUE AMEAÇA CONFLICTOS — ITALIANOS E AUSTRIACOS

Fiume, 7 (E). — Telegrapham de Zara dizendo que a população austriaca resolveu realizar a festa da benção da bandeira austriaca no dia 20 do corrente.

A população italiana, por este motivo, mostra-se irritadissima, por considerar o caso uma provocação.

Receia-se que se dêem violentos conflictos.

O IMPERADOR GUILHERME

Vienna, 7 (H). — O Imperador Guilherme chega a Gross-Meseritsch na proxima quinta-feira, afim de assistir ás grandes manobras do Exercito austriaco.

SUISSA

ASCENSÕES CELEBRES — O "RECORD" DO MONTE BRANCO

Genebra, 7 (E).—O alpinista norte-americano Walter Brum conseguiu ascender no Monte Branco, em 9 horas, batendo assim o "record" da sua ascenção que pertencia ao alpinista Moreliad, que em 1835 fez essa viagem em 9 horas e meia.

GRECIA

PRINCIPES EM DISPONIBILIDADE

Athenas, 7 (H). — O Rei Jorge assignou hoje o decreto collocando na disponibilidade o herdeiro do throno e o Principe Nicoláo seu irmão mais novo.

Os dous Principes occupavam respectivamente os postos de commandante em chefe do Exercito e Coronel da arma de artilheria.

ESTADOS-UNIDOS

UM TELEGRAMMA DO DR. COOK

New-York, 7 (E). — O "New-York Herald" recebeu um despacho telegraphico do Dr. Frederico Cook em que este diz que prometteu submetter as suas observações e os seus instrumentos ao exame e ao estudo do reitor da Universidade e conclue dizendo:

— Tenho toda a confiança que o veredictum confirmará a exactidão das minhas observações.

A "INTERVIEW" COM O DR. ASSIS BRASIL

New-York, 7 (D). — O "New-York Herald", referindo-se a uma "interview" que um jornalista teve com o Sr. Dr. Assis Brasil diz que este declarou que os democratas se oppõem á candidatura do Marechal Hermes da Fonseca, não porque temam uma dictadura militar, mas sim porque o Brasil tem homens de maior valor para poderem exercer o cargo de Presidente da Republica.

O EXPLORADOR PEARY — AS SUAS PREVISÕES

New-York, 7 (E). — Os jornaes de 8 de Julho de 1908 disseram que o explorador Peary, ao tomar a estrada de ferro de Nova Escossia declarou:

— Caso eu chegue ao polo no proximo inverno receberão noticias do meu triumpho entre 15 de Agosto e 15 de Setembro de 1909.

O MILLIONARIO HARRIMANN

New-York, 7 (E). — O millionario Harrimann, que já se achava melhor da doença que vinha soffrendo, teve hoje uma recahida, que o deixou em estado grave.

O VAPOR "ROOSEVELT"—PARTIDA DE INDIAN-HARBOUR

New-York, 7 (H). — Communicam de S. João da Terra Nova que o vapor "Roosevelt", transportando o explorador Peary, deixou hoje de manhã o porto de Indian-Harbour com destino a Battle-Harbour, no Labrador.

Peary mais uma vez affirmou que foi o primeiro explorador que chegou ao Polo, não encontrando alli vestigios de passagem de qualquer outro viajante.

COMMUNICAÇÃO DO EXPLORADOR PEARY QUE ATTINGIU O POLO NORTE

New-York, 7 (H).—O explorador Peary enviou um telegramma ao "New-York-Times" participando-lhe que attingira o polo Norte em 6 de Abril e que chegará a Chateaugay em 7 do corrente.

Peary promette para o mesmo jornal uma longa narrativa de sua viagem.

A DESCOBERTA DO POLO NORTE

New-York, 7 (H).—A noticia telegraphica dizendo que o explorador Peary attingira o polo Norte causou a principio certa incredulidade, á qual succedeu um grande enthusiasmo.

O explorador Peary é aqui esperado dentro de dez dias.

PERU'

INTERPELLAÇÃO AOS MINISTROS DA GUERRA E DO EXTERIOR

Lima, 7 (H).—Guarda-se completa reserva sobre as resoluções tomadas pelo Congresso, relativamente á interpellação do "leader" democratico, Sr. Aurelio de Souza aos Ministros da Guerra e das Relações Exteriores.

As opiniões sobre o incidente entre o Chile e o Perú são pessimistas.

BOLIVIA

A QUESTÃO ENTRE O PERU' E A BOLIVIA

La Paz, 7 (D). — Consta que está resolvida a questão entre o Perú e a Bolivia, esperando-se detalhes.

CHILE

O CONFLICTO ENTRE O CHILE E O PERU'

Santiago, 7 (D).—Acredita-se geralmente ser inevitavel o conflicto entre o Chile e o Perú.

ARGENTINA

O ANNIVERSARIO DA INDEPENDENCIA DO BRASIL

Buenos Aires, 7 (D). — "El Diario", saudando o anniversario da independencia do Brasil, refere-se ao progresso extraordinario por que elle passou nos ultimos annos, collocando-o em posição invejavel.

Accrescenta esse jornal que a amizade entre a Argentina e o Brasil, apezar dos esforços de uma diplomacia que não encarnava o espirito argentino predisposto favoravelmente a todos os momentos, para com a Republica irmã, continua sendo a mesma, pondo em relevo por diversas occasiões os vinculos tradicionaes que unem a Republica Platina ao Brasil.

Fazendo varias considerações e commentarios elogiosos, termina "El Diario" dizendo assim proceder, porque essas recordações serão gratas aos brasileiros por occasião do anniversario do grito do Ypiranga.

PEREGRINAÇÃO DAS FILHAS DE MARIA

Buenos Aires, 7 (D).—Realiza-se amanhã a peregrinação das Filhas de Maria á basilica de Luján, em que tomarão parte o Internuncio Apostolico e o Arcebispo diocesano.

URUGUAY

A INDEPENDENCIA DO BRASIL

M'ntevidéo, 7 (D). — Toda a imprensa sauda o Brasil pela passagem do 87º anniversario da sua independencia.

Uma banda de musica foi tocar alvorada á porta da casa do correspondente do "Jornal do Brasil", tocando tambem o Hymno Brasileiro.

A mesma banda de musica tocou á porta da residencia de varios brasileiros.

A' Legação do Brasil grande numero de pessoas distinctas e familias foram comprimentar o Sr. Dr. Henrique Lisbôa, Ministro Brasileiro.

Varias bandas de musica militares foram tocar o Hymno Brasileiro em frente á Legação do Brasil.

Todas as repartições e edificios publicos embandeiraram as suas fachadas.

A PRIMAVERA

M'ntevidéo, 7 (D). — Os estudantes celebrarão no dia 21 do corrente o primeiro dia da primavera, consagrado a todos os estudantes da America.

Haverá um grande "pic-nic" na villa Colon e um baile nos salões da Sociedade Franceza, cujo producto será repartido entre as familias dos naufragos do "Colombia".

O NAUFRAGIO DO "COLOMBIA"

Montevidéo, 7 (D). — Até hoje appareceram 40 cadaveres de victimas do naufragio do vapor "Colombia".

TEMPORAES

M'ntevidéo, 7 (D). — Terminaram os temporaes que ha dias assolaram o Uruguay, destruindo plantações e causando outros estragos.

Em Canelones, um raio matou dous filhos do Tenente Cabrera e feriu outro gravemente.

Em Maldonado uma faisca electrica matou um menino e em Souce, uma outra faisca matou uma mulher.

CHINA

CHOLERA-MORBUS E PESTE BUBONICA

Shangai, 7 (E). — O cholera-morbus e a peste bubonica continuam a fazer grandes estragos no Amoy.

Na ultima quinzena deram-se 35 obitos de cholera-morbus e 54 de peste bubonica.

Telegrammas commerciaes

Café:

New-York, 7. — Abertura de hoje: Dezembro, cents. 5.35 por libra; Março, cents. 5.40 por libra; Maio, cents. 5.45 por libra; Julho, cents. 5.50 por libra.

New-York, 7. — Fechamento de hoje: Dezembro, cents. 5.40 por libra; Março, cents. 5.45 por libra; Maio, cents. 5.50 por libra; Julho, 5.55 por libra.

Havre, 7. — Fechamento de hoje: Dezembro, frs. 39.75; Março, frs. 39.25 por 50 kilos; Maio, frs. 39.25 por 50 kilos, Julho, 39.25 por 50 kilos.

Hamburgo, 7.— Fechamento de hoje; Dezembro pfennigs, 31.25 por 1/2 kilo; Março, pfennigs, 30.50 por 1/2 kilo; Maio, pfennigs, 30.50 por 1/2 kilo; Julho, pfennigs, 30.50 por 1/2 kilo.

INTERIOR

PARA'

FESTIVAL ARTISTICO

Belém, 6 (retardado). — Realisou-se hoje, no Theatro da Paz, o festival artistico do actor Sr. Augusto Campos, dedicado ao Club José Porphirio.

Ao finalizar-se o espectaculo, houve uma apotheose ao patrono da Sociedade.

Antes de começar a representação já não havia bilhetes á venda.

A ABERTURA DO CONGRESSO ESTADUAL

Belém, 6 (retardado). — Amanhã realizar-se-á solemnemente a abertura do Congresso.

O Sr. Dr. João Coelho, Governador do Estado, lerá sua mensagem.

A Brigada Militar do Estado formará, afim de prestar a guarda de honra.

Para este acto serão convidados os inspectores da Região Militar e do Arsenal de Marinha, commandante da flotilha do Amazonas, Capitão do Porto, funccionalismo federal, estadual e municipal, corpo consular, etc.

Depois da recepção official, no Palacio do Governo, o Sr. Dr. João Coelho inaugurará a exposição de trabalhos escolares e de desenho, no salão de honra do Theatro da Paz.

CHEGADA DE UM FUNCCIONARIO DO ARAGUAYA — MENSAGEM PARA O GOVERNADOR DO ESTADO.

Belém, 6 (retardado). — Chegou hoje a esta capital o Sr. Arcendino Pinto, escrivão da Mesa de Rendas do Araguaya, trazendo uma mensagem dos habitantes dalli agradecendo os serviços que Sr. Dr. João Coelho, Governador do Estado, prestára, mandando uma commissão especial de seus delegados afim de pacificar a villa de Conceição do Araguaya, onde o absolutismo dominava.

Entrevistado esse cavalheiro por alguns jornalistas, declarou que o delegado do Governo do Pará, alli, Sr. Dr. Carvalho Nabrec, deixa S. João de Araguay a 1 de corrente, após a eleição municipal, devendo aqui chegar a 21, e que estão alistados no municipio cerca de 800 eleitores.

ABERTURA DO CONGRESSO DO ESTADO — A LEITURA DA MENSAGEM

Belém, 7 (D). — A's 9 horas da manhã de hoje foi installado solemnemente o Congresso do Estado, sendo lida a mensagem enviada pelo Sr. Dr. João Coelho, Governador do Estado, e de que foi portador seu ajudante de ordens, o Sr. Capitão Casullo Mello.

Em sua mensagem diz o Sr. Dr. João Coelho que assumiu o governo no dia 12 de Fevereiro do corrente anno, procurando bem servir no cargo em que o collocou a confiança dos que o elegeram.

São boas as relações do Estado com a União.

Relembra a morte do Sr. Conselheiro Affonso Penna e os serviços que prestou á nação, com o seu alto patriotismo.

Referindo-se ao novo Governo, diz a mensagem que o nome do actual Presidente, Sr. Dr. Nilo Peçanha, é uma tradição na Republica, a cuja causa tem servido com amor, dedicação e lealdade, desde o inicio do regimen.

Assignala as relações amistosas do Pará com os demais Estados, mesmo com os do Amazonas e Goyaz, cuja questão de limites está encaminhada para uma optima solução.

Consigna elogios á commissão encarregada de debellar o impaludismo na zona de Marco da Legua, e o feliz exito que ella tem obtido no combate ao terrivel mal.

Tratando do Asylo de Alienados, diz a mensagem que o Governo adquiriu uma installação de electro-therapia, para o tratamento dos enfermos.

Allude tambem ao augmento do numero de praças da Brigada Militar, afim de completar o policiamento da Capital, ora insufficiente, bem como a remodelação da policia civil.

Lembra tambem a necessidade da construcção da penitenciaria, logo que o permittam as condições financeiras do Estado, e acha que deve desapparecer a actual cadêa de S. José, julgando opportuno o ensejo de ser creada uma colonia correccional.

Tratando da situação economica, recorda a crise que a borracha tem atravessado e o seu estado actual, dizendo ser necessario explorar novas florestas de gomma elastica e empregar todo o esmero e cuidado no fabrico da borracha, favorecendo o plantio, á medida que comportarem as forças do Estado e pede ao Congresso que decrete medidas no sentido do Governo regulamentar o côrte das reseingueiras rodeando-o e amparando as qualidades, de maneira que possamos melhor competir com os outros mercados e exportadores.

Continuando, diz que o problema interessa toda a communhão e assignala os serviços prestados por syndicatos organisados aqui afim de exportar a borracha por conta propria e tambem com o auxilio pecuniario da agencia do Banco do Brasil, que muito serviu para valorisar a borracha.

Diz ainda que o valor official da borracha, das castanhas e do cacáo, no primeiro semestre do corrente anno foi de .... 14.494:055$171, ouro........ 26.357:237$269 em papel, quando em egual periodo do anno passado foi de 8.782:063$928, ouro, e 15.968:068$862 em papel.

Informa tambem que a safra de Julho de 1908 a 30 de Junho de 1909 e a exportação da borracha attingiram a 50.826:566$000, ouro, pagando de direitos 11.766:655$ e de despezas 2.304:047$000 que sommadas dão 64.070:700$000 e que o valor esterlino da exportação sem despezas foi de 3.320.053 libras.

COMPANHIA DO AMAZONAS — MONTAGEM DE OFFICINAS

Belém, 7 (D). — A Companhia Amazonas está preparando nas immediações da ilha Arapiranga terrenos proprios para a montagem de officinas para concertos de seus navios.

NAUFRAGIO DE UMA LANCHA CARREGAMENTO PERDIDO — EMERSÃO DA LANCHA

Belém, 7 (D).—No dia 30 do mez passado a lancha "S'nhá" de propriedade de B. A. Antunes & C. naufragou no logar denominado Guajará, no Rio Amazonas, ficando perdido o carregamento.

Tres dias depois foi feita a emersão da lancha e conduzida ao porto da cidade de Santarém.

A RENDA DA ALFANDEGA

Belém, 7 (D). — A renda da Alfandega, até hontem, attingiu a cifra de 276:135$278.

DESFALQUE EM UMA COLLECTORIA — PRISÃO DOS RESPONSAVEIS

Belém, 7 (D). — Foram presos Severo Lucio da Silva, Collector, e Elpidio da Gama, escrivão, ambos da Collectoria de Inhangapy, accusados de desfalque naquella repartição.

UMA NOTICIA DA "FOLHA DO NORTE"

Belém, 7 (D). — A "Folha do Norte" publicou a seguinte noticia: "O commandante do batalhão de artilheria officiou ao General Inspector da 2ª Região Militar, declarando não se responsabilisar pelas praças do batalhão sob seu commando, que se queixam da falta de pagamento de seus vencimentos de Agosto.

AS FESTAS COMMEMORATIVAS DA INDEPENDENCIA DO BRASIL

Belém, 7 (D). — O anniversario da independencia do Brasil foi muitissimo festejado nesta capital.

O 47 batalhão de caçadores tocou alvorada em frente á residencia do Sr. Dr. João Coelho, Governador do Estado.

Nos quarteis da Brigada Militar, Corpo de Bombeiros Municipaes e Escola de Aprendizes Marinheiros e em todos os navios da flotilha de Guerra foi hasteada pela manhã e arriada á tarde a bandeira da Republica, com as formalidades do estylo.

A canhoneira "Acre" salvou com 21 tiros ás 6 horas da manhã ao meio-dia e ás 6 da tarde.

A' noite haverá espectaculo de gala no theatro da Paz, onde trabalha a companhia da Sra. Angela Pinto, subindo á scena a peça "Menino Ambrosio".

Ha muitas outras demonstrações de regosijo publico.

Varias sociedades dão sessões solemnes.

ABALROAMENTO DE EMBARCAÇÕES

Belém, 7 (D).—Hontem, á noite, quando o vapor "Aymoré" entrado de Mazagão, procurava atracar na ponte do trapiche Commercio, abalroou com o vapor aduaneiro "Dias Silva" inutilizando um bote e ficando com algumas avarias.

"RAID" DE INFANTERIA

Belém, 7 (D).—A Sociedade de Tiro Brasileiro projecta para o dia 12 do corrente a realização de um "raid" de infanteria.

ATROPELLADO POR UM BOND

Belém, 7 (D).—Quando passava pela rua Vinte Oito de Setembro foi atropellado por um bond electrico José de Barros, vendedor ambulante de sorvetes.

O infeliz recebeu contusões na cabeça e corpo.

A ACTRIZ SRA. ANGELA PINTO

Belém, 7 (D).—No theatro da Paz a actriz Sra. Angela Pinto interpretou hontem pela segunda vez a parte de protagonista no "Hamlet".

O theatro estava repleto, recebendo a artista grandes applausos.

A imprensa, noticiando a festa, tece-lhe grandes elogios.

EXPORTAÇÃO DE BORRACHA

Belém, 7 (D).—A Prefeitura do Acre exportou durante o anno passado 6.000.216 kilos de borracha, isto é, mais 806.991 kilos do que em 1907.

OS PHAROES DE ARROZAL E CUTIJUBANCA

Belém, 7 (D).—A "Folha do Norte" diz que estiveram apagados durante cinco dias os pharóes de Arrozal e Cutijubanca e que a Capitania do Porto prohibiu as atracações de embarcações de qualquer especie no trecho do velho cáes entre o trapiche da Amazon Company e da Alfandega, afim de proseguirem as obras do porto.

O ASSASSINATO DO CORONEL PAULO CORREIA — PORMENORES

Belém, 7 (D).— Chegaram pormenores do assassinato do Coronel Paulo Corrêa, collector federal em Matto-Grosso, facto este occorrido no logar denominado S. Manuel, na divisa com o Estado do Amazonas.

Na noite de 14 do corrente, quando regressava elle a casa, após uma excursão na circumvizinhança, seu empregado Manoel Britto, munido do pharol de um terçado, foi ao seu encontro, vibrando repetidos golpes sobre o collector, que, sacando do seu revólver, desfechou varios tiros contra o aggressor, não attingindo o alvo e ferindo uma bala mortalmente Casemiro de tal, socio do Coronel Paulo Corrêa.

Manuel Britto, perpetrado o crime fugiu para o matto, onde foi morto pela escolta que sahiu ao seu encalço.

RECEPÇÃO EM PALACIO

Belém, 7 (D).— O Governador do Estado, Sr. Dr. João Coelho, deu hoje recepção no Palacio do Governo, comparecendo o General Pedro Paulo e a officialidade do 34º batalhão de caçadores e o 2º de artilheria, congressistas e Consules de todos os paizes indo depois ao Theatro da Paz inaugurar a Exposição de Trabalhos Escolares de Desenho, fallando o Dr. Paes Barreto.

Estão expostos 1.825 trabalhos executados por 62 alumnos dos diversos estabelecimentos de ensino publico e particular.

Por occasião da inauguração o batalhão infantil do Collegio Nacional, equipado e armado e tendo á sua frente a banda de musica do Tiro Brasileiro, prestou as continencias devidas ao Governador do Estado.

MARANHÃO

PARTIDA DO BISPO DIOCESANO

S. Luiz, 7 (D).—Partiu hoje para ahi S. Ex. Revma. D. Francisco Silva, Bispo diocesano.

FESTA DO TIRO MARANHENSE

S. Luiz, 7 (D).—A Sociedade de Tiro Maranhense festejando a data de hoje realizou um passeio militar, auxiliada pelos estudantes do Lyceu.

A' noite houve conferencias, exercicios de esgrima e sarão musical, reinando grande animação.

PARAHYBA DO NORTE

A INDEPENDENCIA DO BRASIL

Par'hyba, 7 (D). — Tiveram grande brilhantismo as festas commemorativas da data da independencia.

As 7 horas da manhã desfilou do edificio da Escola Normal imponente passeata civica promovida pela directoria da Instrucção Publica, tomando parte todos os alumnos das escolas publicas e Normal que cantavam o Hymno da Republica.

Foi conduzido em andor o busto de José Bonifacio.

O Tiro Parahybano, o Lyceu, o Club Benjamin Constant e a Associação de Lettras tambem realizaram varias manifestações.

A recepção no Palacio do Governo foi muito concorrida.

DIRECTORIA DO INSTITUTO HISTORICO

Parahyb', 7 (D). — Foi hoje empossada a nova directoria do Instituto Historico.

SERGIPE

INSTALLAÇÃO DA ASSEMBLÉA LEGISLATIVA

Aracajú, 7 (D).—Foi hoje installada a Assembléa Legislativa, sendo lida a mensagem do Presidente interino Dr. Baptista Itajahy, o que causou optima impressão.

A mensagem consigna o estado lisongeiro das finanças e demonstra nada dever o Estado.

Finalmente lembra as medidas de ordem economica.

Sahindo do edificio do Congresso os Deputados seguiram, incorporados, para o palacio do Governo, afim de saudar o Presidente do Estado, que respondeu dizendo empregar todos os esforços para a prosperidade do Estado, contando com o apoio do Sr. Presidente da Republica, com quem mantém inteira solidariedade.

BAHIA

INAUGURAÇÃO DE UMA JUNTA PRO-HERMES NA CIDADE DE PALMEIRAS

S. Salv'dor, 7 (D). — O Sr. Coronel Hormindo Santos, Presidente do Conselho Municipal de Palmeiras, communicou á mesa da Junta Republicana Pró-Hermes a organisação naquelle municipio de uma junta local.

Por occasião da inauguração dessa junta foram muito victoriados os nomes dos Srs. Marechal Hermes da Fonseca, Dr. Wenceslau Braz, Dr. J. J. Seabra, Dr. Nilo Peçanha, Presidente da Republica e Srs. Senadores Pinheiro Machado, Rosa e Silva, Quintino Bocayuva e Francisco Salles.

UM ARTIGO AGGRESSIVO

S. Salvador, 7 (D).— O Sr. João Carvalho, recentemente nomeado Sub-Delegado do Districto da Penha, onde dirigem a politica o Secretario Geral do Governo e o Presidente da Camara dos Deputados publicou no orgam official um violento artigo contra o Sr. Coronel Heraclito Pires de Carvalho Aragão, cidadão conceituado e legitima influencia naquelle Districto, onde foi um dos organisadores da Junta Republicana pro-Hermes.

O Sr. João Carvalho termina o seu violento artigo ameaçando aggredir physicamente o Coronel Heraclito.

Esse procedimento tem sido geralmente censurado.

FESTAS DE 7 DE SETEMBRO

S. Salvador, 7 (D).— Em commemoração ao 87º anniversario da Independencia do Brasil, houve hoje, nesta capital, recepção no Palacio do Governo, além de varias festas de caracter civico.

ESPIRITO-SANTO

AS FESTAS DE 7 DE SETEMBRO

Victori', 7 (D). — Estiveram brilhantes as festas commemorativas da independencia.

Houve recepção em Palacio, que foi concorridissima; a força publica fez luzida parada e o batalhão da Escola Modelo formou em frente ao Palacio.

Pelas ruas é grande o movimento de populares.

Na Escola Modelo realizou-se uma grande festa civica, á qual compareceram muitas familias.

Sr. Presidente do Estado que recebeu grande numero de telegrammas de felicitações pela data de hoje, assignou varios decretos de indultos.

VISITA DO PRESIDENTE DO ESTADO — A' IMPRENSA OFFICIAL

Victoria, 7 (D). — O Sr. Dr. Jeronymo Monteiro, Presidente do Estado visitou a Imprensa Official, mostrando-se agradavelmente impressionado com a sua installação.

S. PAULO

A VARIOLA EM AMPARO

S. Paulo, 7 (D).— Foram notificados seis novos casos de variola no municipio de Amparo.

RECURSO AO SUPREMO TRIBUNAL

S. Paulo, 7 (D).— Jovino Tavares, Thesoureiro da Alfandega de Santos accusado de haver dado um desfalque naquella repartição vae recorrer ao Supremo Tribunal.

ROMARIA AO SANCTUARIO DA APPARECIDA

S. Paulo, 7 (D).— Foi muito concorrida a romaria ao Sanctuario da Apparecida.

Vieram tambem muitos romeiros de Campinas.

FESTA DO MONT-SERRAT

S. Paulo, 7 (D).— Realizou-se hoje, em Santos, a tradicional festa do Mont-Serrat.

EMBARQUE DA COMPANHIA MIRANDA

S. Paulo, 7 (D).— A companhia Miranda embarcou hoje em Santos, com destino aos Estados do Norte.

QUARTEL DE BOMBEIROS EM SANTOS

S. Paulo, 7 (D).— Inaugurou-se hoje em Santos o novo edificio do quartel do Corpo de Bombeiros, comparecendo á ceremonia as autoridades locaes.

AS CANDIDATURAS PRESIDENCIAES

S. Paulo, 7 (D).— O partido governista de Itaporanga acaba de scindir-se, passando tres de seus membros a apoiar a candidatura do Sr. Marechal Hermes da Fonseca.

A DATA DE 7 DE SETEMBRO

S. Paulo, 7 (D).— Apesar do dia apresentar-se triste e nublado, foram bastante animadas as festas commemorativas da data da Independencia.

Pela manhã, as bandas militares tocaram alvorada, percorrendo as ruas, em seguida, os batalhões escolares.

A' 1 hora da tarde houve recepção em Palacio, sendo bastante concorrida.

No Jardim Publico continuou á tarde o concurso das bandas de musica.

A' noite, o primeiro batalhão realizou grande "marche aux flambeaux" pelo centro da cidade, tocando a banda policial o Hymno da Republica com acompanhamento de clarins, arranjo do maestro Anião.

SERVIÇO DE ABASTECIMENTO DE AGUA

S. Paulo, 7 (D).— A imprensa em geral noticia a inauguração do serviço de abastecimento de agua na cidade de Victoria, trabalho do engenheiro paulista Augusto Ramos, salientando os resultados fecundos da administração do Sr. Dr. Jeronymo Monteiro, Presidente do Estado do Espirito Santo.

DR. LACERDA FRANCO

S. Paulo, 7 (D).— Os amigos do Dr. Lacerda Franco, esperado em Santos a bordo do paquete "Avon", offerecer-lhe-ão um lauto almoço no Parque Balneario.

DESCOBERTA DE UMA MINA DE CARVÃO DE PEDRA

S. Paulo, 7 (D).— Foi descoberta uma grande mina de carvão de pedra na fazenda de Maruguaba, no municipio de Itararé.

D. DUARTE LEOPOLDO DA SILVA

S. Paulo, 7 (D). — S. Ex. Revm. D. Duarte Leopoldo da Silva, Arcebispo de S. Paulo, deixou de partir para a peregrinação á Apparecida, devido a estar muito fatigado.

REGRESSO DE D. JOAQUIM VIEIRA

S. Paulo, 7 (D). — S. Ex. Revm. D. Joaquim José Vieira, Bispo do Ceará, regressará na proxima sexta-feira á sua Diocese.

O NUMERO DE PEREGRINOS

S. Paulo, 7 (D). — Seguiram para Apparecida 1.020 peregrinos.

O CONCURSO DAS BANDAS DE MUSICA

S. Paulo, 7 (D). — No concurso de bandas de musica, alcançou o primeiro logar a Banda Humanitaria de Santos.

SERVIÇO DE LUZ ELECTRICA

S. Paulo, 7 (D). — Em Mogy das Cruzes foi hoje inaugurado o serviço de luz electrica, na fabrica de chapéos Villela e na fabrica de conservas Franco Brasileira, realizando-se grandes festas populares.

"TE-DEUM" — A RECEPÇÃO NO PALACIO

S. Paulo, 7 (D). — Foi muito concorrido o "Te-Deum" hoje celebrado na Cathedral, em commemoração da data da independencia do Brasil.

A recepção no Palacio do Governo foi menos concorrida que todas as que têm havido, não comparecendo os officiaes do Exercito nem da Guarda Nacional.

RIO GRANDE DO SUL

PRINCIPIO DE CONFLICTO

Porto Alegre, 7 (D).—Na cidade do Rio Grande, depois de um "match" de foot-ball, a que assistiu grande massa popular, tomaram numerosos rapazes um bond para reconduzil-os ao centro da cidade.

Descarrilando o vehiculo, o povo vaiou a Empreza de Viação Riograndense, tentando atear fogo aos carros.

A policia interveiu, restabelecendo a ordem.

VIAJANTE

Porto Alegre, 7 (D).—Pelo paquete "Itapuca" parte com destino ao Rio a Sra. D. Mathilde Hasslocher, irmã do Deputado Germano Hasslocher.

A INDEPENDENCIA DO BRASIL

Porto Alegre, 7 (D).—Tiveram grande animação os festejos commemorativos da data da independencia do Brasil.

AS CANDIDATURAS PRESIDENCIAES

Porto Alegre, 7 (D).—O "Jornal do Commercio" em edição especial estampou os retratos dos Srs. Marechal Hermes da Fonseca e Dr. Wenceslau Braz, dizendo que a data de hoje commemora o anniversario da Independencia do Brasil em que o povo expandiu o seu modo de pensar, que é preciso para os republicanos reafirmarem e votar nos seus verdadeiros candidatos que são os legitimos do povo, ao passo que o Senador Ruy Barbosa e o Dr. Albuquerque Lins são emprezarios gananciosos e defraudadores do Sacco.

PAQUETE "SATURNO"

Porto Alegre, 7 (D).—Entrou hoje neste porto o paquete "Saturno".

A PASTA DA FAZENDA

Porto Alegre, 7 (D).—O "Correio do Povo" diz que o Dr. Alvaro Baptista deixou a pasta da Fazenda por estar em divergencia com o Presidente do Estado, quer quanto á interpretação das leis, quer quanto a assumptos de ordem administrativa.

MONUMENTO A GARIBALDI

Porto Alegre, 7 (D).—Sob a Presidencia do Consul da Italia esteve hoje reunida a commissão encarregada de erigir o monumento em memoria ao General Garibaldi.

O monumento custará 25 mil francos e será inaugurado em 1911 por occasião do jubileu da Independencia da Italia.

FESTIVAL DA SRA. CLARA DELLA GUARDIA

Porto Alegre, 7 (D).—Na cidade do Rio Grande realizou-se hontem o festival da artista italiana Sra. Clara Della Guardia.

O theatro estava repleto de espectadores, sendo pronunciados varios discursos.

A artista que foi alvo de grande ovação recebeu numerosos brindes.

MINAS GERAES

CHEGADA DO SR. MINISTRO DA VIAÇÃO—INAUGURAÇÃO DE UM RAMAL PROVISORIO E DA EXPOSIÇÃO AGRO-PECUARIA

Bello Horizonte, 7 (D).—O trem especial conduzindo os Srs. Dr. Francisco Sá, Ministro da Viação e Obras Publicas, sua Exma. familia, os engenheiros da Estrada de Ferro Central do Brasil e os representantes da imprensa carioca chegou a esta Capital ás 9 ½ horas da manhã.

O Sr. Ministro foi recebido na "gare" pelos Secretarios do Governo, representante do Presidente do Estado, Senadores e Deputados Federaes e Estaduaes, sendo enthusiasticamente acclamado pela enorme massa popular que na estação aguardava sua chegada.

S. Ex. hospedou-se em sua residencia á rua da Bahia, até onde foi acompanhado por grande numero de carros e por um esquadrão de cavallaria.

A 1 hora da tarde foi inaugurado o primeiro trecho do ramal de Henrique Galvão a Bello Horizonte, de cerca de 4 kilometros.

A's 2 horas realizou-se a inauguração da Exposição Agro-pecuaria.

A ambas as solemnidades estiveram presentes o Sr. Dr. Wenceslão Braz, Presidente do Estado, muitas autoridades civis e militares e avultado numero de pessoas gradas.

A exposição está magnifica, sendo extraordinaria a affluencia de visitantes vindos de todos os pontos do Estado e de outras localidades.

A cidade regorgita de povo; os hoteis e pensões estão repletos, não havendo mais accommodações para os visitantes que chegam por todos os trens.

O Sr. Ministro da Viação segue hoje á noite para a estação de Curralinho, onde vae ao encontro de sua veneranda mãe, vinda de Diamantina, regressando de amanhã.

E' provavel que S. Ex. regresse ao Rio amanhã ás 9 horas da noite.

INAUGURAÇÃO DE UM INSTITUTO PROFISSIONAL

Bello Horizonte, 7 (D).—Commemorando a data anniversaria da Independencia do Brasil foi inaugurado no bello edificio do Club Floriano um Instituto Profissional annexo para operarios.

AVULSOS

MACAHE', 7.— Causou estranheza a publicação de um telegramma do "Jornal do Brasil", assignado pelo chefe do grupo hermista, noticiando imaginarias perseguições.

A cidade e o municipio estão em completa paz, cabendo a culpa aos hermistas se houver alteração da ordem, pois as autoridades estaduaes têm empenho na manutenção da liberdade.

O chefe hermista quer fazer politica em telegramma.—Redacção do "Lyceo".

BUENO BRANDÃO, 7.— O povo de Serranos está em festa, por terem chegado os trilhos da Mogyana para a estação de Bueno Brandão. O regosijo é geral. — *Cornelio Norberto Milward Azevedo, Vereador.*

Escrevem-nos o Sr. Luiz Gomes:

"A proposito de um artigo que aqui publicamos no Neckrichten, de Petropolis, enaltecendo as eminentes qualidades do grande Estadista, Principe de Bulow, recebemos agora uma carta de Hamburgo, de sympathico subdito de Sua Magestade Guilherme II, amigo e admirador do Brasil, assegurando-nos que o novo Chanceller é um provecto continuador da politica externa do seu emerito antecessor, e que, portanto, olha com muito desvelo para a nossa amizade pretenção, — das communicações directas e rapidas entre Recife e Cadiz.

Não se admirem, diz-nos o missivista, que seja o pavilhão allemão, da marinha mercante, o primeiro, num proximamente, á vencer o *record*, da travessia em seis dias, entre a bella Veneza americana e a *tacita de plata* hespanhola!

Ha muito que aqui, como em Berlim, a sua propaganda não passa despercebida, e já antes do seu artigo, sobre de Bulow, a sua carta ao Imperador, escripta tambem pelo Neckrichten, em 190[illegible], causou profunda impressão, sendo tomada em consideração na esphera official, tanto que sabemos que a nossa Legação no Brasil, que prima pela correcção e é solicitamente dedicada aos interesses communs das duas grandes Nações, lhe deu disso conhecimento.

Falta-nos uma base pratica onde assentar os proventos de tão almejado emprehendimento, pois sem isso o Governo Imperial, por melhores desejos que nutra, não se arriscaria á suggestionar as emprezas de navegação nesse sentido.

Hoje, porém, que a sua admiravel e tenaz propaganda triumphou em toda a linha, obtendo simultaneamente as construcções das docas do Recife e de Cadiz, fez-se a luz em todos os espiritos, e os nossos homens de negocio, como a nossa politica externa, que é a de paz, concurrencia e commercial, apprehenderam já nitidamente qual o vosso objectivo, e seja a aspiração de expansão que vinha architectando para a vossa grande e bello Brasil.

Parabens vos damos e crede que exultaremos se forem nossos os allemães os primeiros á comprehenderem esse record, pois assim estaremos "o ideal á pratica", sem nos confundirmos no mesmo, as aspirações teuto-latinas!"

OBITUARIO

Sepultaram-se ante-hontem, 44 pessoas, assim:

Nacionaes 34, estrangeiras 10; do sexo masculino 29, do sexo feminino, 15; maiores de 12 annos 28, menores de 12 annos 16, indigentes, 10.

COMPRIMENTOS

Fazem annos hoje as Exmas. Sras.:

D. Alcina de Cerqueira Leite;
D. Alcina de Cerqueira Teixeira, professora de piano e viuva do cirurgião do Exercito Dr. Diogenes José Teixeira;
D. Almerinda Moraes;
D. Anna da Silva Reis Tavares;
D. Angelica de Moraes, esposa do Capitão Albino de Oliveira, negociante nesta praça;
D. Emilia de Carvalho Leitão;
D. Geraldina Navarro;
D. Helena de Magalhães Fernandes, esposa do Capitão Guipio Fernandes, funccionario da Saude Publica;
D. Julieta B. da Silva;
D. Julia Pereira Braga, esposa do Dr. Pereira Braga, Deputado Federal;
D. Luiza Amaro;
D. Maria Adelaide Coutinho;
D. Palmyra Maria da Conceição, mãe do nosso companheiro Sr. Sebastião Pio Nunes;
D. Rosa Lucinda do Amparo, esposa do Sr. José Francisco.

A senhorita Elodosinda Santiago de Figueiredo.

A menina Isaura Rodrigues, filha do Sr. João Antonio Rodrigues, negociante.

Os Srs.:

Alfredo Nunes;
Amancio José de Oliveira, residente em Juiz de Fóra;
Dr. Antonio Augusto Cardoso de Castro, Ministro do Supremo Tribunal Federal;
Antonio Marques;
Arthur de Oliveira Barbosa;
Bernardo Martins de Abreu;
João Camillo Alves, professor;
João Candido Alves;
José Pinto da Costa, solicitador;
João José Teixeira, antigo empregado da Casa Leitão e Secretario do Velo-Club;
Marcellino Carabellos;
Tenente Nestor Puala Areias;
Raul Newton;
Coronel Victorino Leandro.
O menino Nico Mello.

—— Fez annos hontem a Exma. Sra. D. Carolina Moreira Corrêa.

—— Contou hontem mais um anno o Sr. Armando de Magalhães Corrêa.

—— Baptisa-se hoje, na cidade de Guaratinguetá, a menina Ondina, filha do Dr. Benedicto Meyrelles, medico legista da policia daquella cidade.

—— Baptisa-se hoje na Matriz da Gloria a innocente Dina, filhinha do Sr. João Ramon Franco Ferreira e de D. Julieta Reis Franco Ferreira.

São padrinhos o Sr. Marechal Hermes da Fonseca e sua Exma. esposa D. Orsina Fonseca.

—— Realiza-se no domingo, 12 do corrente, á 1 hora da tarde, na Matriz de S. Francisco Xavier, o baptisado do menino Jayme, filhinho do Prefeito Municipal Dr. Serzedello Corrêa.

—— Baptisou-se hontem, na Matriz de S. João Baptista da Lagôa, em Botafogo, a innocente Damiana, filhinha do Alferes Martiniano Bezerra, commandante da estação de bombeiros em Humaytá.

Foi padrinho da innocente o Coronel Augusto Henrique de Almeida e protectora Nossa Senhora das Dôres.

—— Por occasião do baptisado do innocente Charles Gaston, filho do Sr. Eduardo Tassano, negociante de nossa praça, esteve domingo ultimo em festa a sua residencia, nas Laranjeiras.

Abrilhantou a festa uma orchestra dirigida pelos professores Srs. A. Magalhães e Lino de Carvalho.

A professora D. Stella Teixeira fez-se ouvir em trechos classicos dos melhores autores.

Com muita graça recitaram engraçadissimos monologos as senhoritas Nevembrina Cunha, Zita e Noemi Rego.

O Sr. Tassano, senhora e sogra foram de gentileza inexcedivel para com os seus convidados.

Entre os muitos presentes achavam-se Srs. Manuel Rego e filhas; senhoritas Zita e Noemi; Sra. Bravard; senhoritas Guiomar, Eponina, Amalia e Novembrina Cunha e outras.

—— Realizou-se domingo na aprazivel vivenda do Sr. José do Rego Pontes, na Gavea, o baptisado da menina Arguina, filha do Sr. Humberto Lemos e de D. Rosa de Lemos.

Foram padrinhos D. Adelina Moreira e seu esposo.

Ao som do piano dansou-se até alta madrugada, notando-se muitas senhoritas, entre as quaes Belmira de Lemos; Julieta de Souza; Lucilia Dinorah; Idalina Pontes; Magdalena; Adelina Zilda; Clarisse Pontes de Lemos; Rosa de Lemos; Adelino Moreira; Leopoldina Cardoso e Etelvina Lopes.

Fez-se ouvir ao piano a senhorita Joanninha, que cantou diversas cançonetas italianas; a senhorita Elisa Pontes, que foi muito applaudida ao recitar uma poesia; e a senhorita Julieta Souza, que recitou com muita graça o monologo "A doutora"; e a menina Zilda Pontes que, vestida de menino, recitou o monologo "Olhos em leilão".

Entre os presentes notavam-se os Srs. Tenente Raul Saules; Dr. Farnesi de Mello; Humberto Lemos; Arthur Pontes; José Rego; João Pontes; Dr. João Baptista Lopes; Capitão Annibal Cardoso Pinto; Antonio Carneiro Junior e Mario de Miranda.

—— Commemorando suas bodas de prata matrimoniaes, o Sr. Coronel Luis Ferreira Goulart, negociante nesta praça, que mandou celebrar ante-hontem no altar-mór da Matriz do Espirito Santo uma missa em acção de graças da qual foi officiante o Rev. Padre Olympio de Castro.

Durante a ceremonia foram cantados a "Ave Maria", de Gounod, e o "Salutaris", pelas senhoritas Joanna e Eponina Bourgeois, e Carmen Reis, tocando orgão a senhorita Annita Reis.

Após o acto foram muito felicitados pelo grande numero de pessoas que a elle compareceram o Sr. Coronel Goulart e sua Exma. esposa D. Rita Salomé Pereira Goulart.

A' noite, em sua aprazivel vivenda, á rua Elias da Silva, na estação da Piedade, realizou-se um grande banquete, seguido de animada "soirée" dansante que se prolongou até o alvorecer de hontem.

No vasto parque foi armado um [illegible] caramanchão, ornamentado de tufos de flores; [illegible] e galhardetes, sob o qual estava ornada uma mesa em fórma de enorme U, servindo-se finissimo cardapio, confeccionado pela Casa Paschoal.

A' sobremesa foram levantadas muitas saudações ao casal Goulart. Seguiram-se depois as contradansas, que se mantiveram sempre animadas, fazendo-se ouvir nos intervallos uma excellente banda militar.

Em um dos intervallos o maestro [illegible] Sr. Pedro Vaz executou bellissimos sólos em violão, que recebeu grande mésse de applausos.

Entre as pessoas que tomaram parte na festa achavam-se:

Sras. Margarida Magalhães; [illegible] de Carvalho; Adelaide Duque Estrada de Azevedo Silva; [illegible] Guimarães; Eugenia de [illegible] Carolina Motta Azevedo; [illegible] Reis; Marcolina Azurara; [illegible] Moerbeck; Luiza Moraes; [illegible] Grey e Alda Medina; [illegible] Esther Ferreira; Sylvia Azurara; Cacilda Mello; Maria [illegible]; Virginia C. de Sá; Ce[illegible] Alves; Francisca Mendonça; [illegible] Soares; Candida Borges; [illegible] G. de Almeida; Odette [illegible]; Olivia da Silveira; Ernes[illegible] Burlier; Irene Goulart; Seyla [illegible]; Carmen Reis; Laura La[illegible] Moerbeck; Vicentina Sampaio; [illegible] Lagden Moerbeck; [illegible] Calagans; Hercilia M. [illegible]; Olympia S. Antas; El[illegible] Cavalcanti Carlinda Mendes; [illegible] Goulart; Beoza Azurara; [illegible] T. Nogueira; Maria Bur[illegible]; Heloisa A. Monteiro; Epo[illegible] Burlier; Maria das Dores [illegible] da Silva; Corina Goulart; [illegible] Avila Kauffmann; Alina Monteiro; Alzira A. Kauffmann; Julia A. Kauffmann; Ja[illegible] Azurara; Francisca Mo[illegible]; Iracema Borba; Miss de Aze[illegible]; Jacobina Burlier e Stella [illegible]; Srs.: Drs. Clarimundo [illegible] e Alberto Duque Estrada, [illegible]; Majores Ernani do Carmo e Avelino Cortes; Capitães José Francisco de Junior e Pedro Vaz; Francisco Sampaio Guimarães; Satyro de Alcantara Bilhar; pharmaceuticos Henrique Silveira e Octavio Silveira; Dr. Raymundo Abreu; Armando Silveira; Jacintho de Magalhães; Aurelio Cavalcanti; Cesar Duque Estrada Bastos; Drs. Benedicto e Raul Carvalho e muitos outros.

HOSPEDES E VIAJANTES

Chegaram hontem da Europa os Srs. Major Pinto Rosalino Franklin e Jovelino Vaz Figueira, que, á noite, offereceram aos seus amigos, no hotel Cruzeiro do Sul, um banquete, durante o qual foram levantados muitos brindes.

—— O Sr. Dr. Garcia Redondo Filho, redactor do "São Paulo", que se acha nesta Capital, onde se demorará alguns dias em passeio, trouxe hontem a sua visita pessoal ao "Jornal do Brasil".

O jornalista paulista entreteve agradavel palestra com varios dos companheiros que se encontravam na redacção e visitou depois as officinas deste jornal.

—— Em transito para a Europa deve passar por este porto o Sr. Saens Peña, candidato á Presidencia da Republica Argentina.

—— Pelo paquete inglez "Avon", entrado hontem da Europa, chegaram os Srs. Drs. Navarro Ribeiro e familia; Henry Dodel e familia; James Whyte e familia, Thomaz de Aguiar; William Snell; Richard Ould e familia; José F. Paixão; Coronel Peter d'Allen; de Pernambuco, os Srs. Dr. Annibal Freire e familia e da Bahia os Srs. Dr. Antonio José Fernandes e familia; Bernardino Souza; Antonio Reis e Guilherme Guimarães e o jornalista Robert P. Poster.

Tentativa de suicidio

EM NICTHEROY

A portugueza Antonia de Jesus da Costa, moradora na Avenida Andrade n. 5, tentou hontem suicidar-se, atirando-se ao mar do caes fronteiro á Companhia Manufactora.

Salva por seu amasio Custodio Fernandes Carneiro, foi a infeliz transportada, em estado grave, para o Hospital de S. João Baptista.

Motivou esse acto de desespero uma questão de ciumes.

O Tico-Tico, interessante semanario das crianças, appareceu-nos hontem, com a costumada pontualidade, como sempre, justificando a acceitação que tem da petisada.

Ninguem deixe de ler as arrematações judiciarias indicadas nos *Avisos* da primeira pagina do *Jornal do Brasil*.

QUEIXAS DO POVO

Moradores á praia Formosa escrevem-nos dizendo que estão grandemente prejudicados com a mudança do ponto inicial dos bonds electricos, que anteriormente era no largo do Rosario e foi transferido para o largo do Paço.

Allegam os missivistas, quasi todos operarios, que o primeiro ponto se recommendava, por ser central, ao passo que o segundo dista bastante das officinas em que trabalham.

Pedem que solicitemos da Companhia Light a revogação da sua ulterior deliberação.

—— O Sr. José Pupo, morador á ladeira de Santa Thereza n. 42, que trabalhava em Santa Cruz, nas officinas do Sr. Francisco Santoro, veiu dizer-nos que dalli foi despedido sem motivo plausivel.

Velho, pois tem 61 annos de edade, padecendo necessidades, foi ao Consulado de seu paiz pedir uma passagem, afim de regressar ao seio da familia, que reside na Italia, mas no Consulado não só o trataram com pouca delicadeza, como não o satisfizeram no seu pedido.

Sendo assim, pede aos seus patricios que o protejam e lhe proporcionem meios de voltar á sua terra.

—— Escreve-nos o Sr. Tenente-Coronel Manuel J. Vivas, dizendo ter sido grande o prejuizo causado aos agricultores de Magé com a passagem da nuvem de gafanhotos naquella comarca, no dia 5 do corrente.

Informa-nos o referido missivista de que grandes plantios de cereaes alli existentes foram completamente devastados, apezar das precauções tomadas pelos respectivos plantadores.

—— Pedem-nos que solicitemos providencias da Inspectoria da Guarda Civil, contra o procedimento de um guarda que faz serviço na rua Lopes de Souza.

Informam-nos de que o alludido guarda, não mantendo a correcção que lhe é devida pelo cargo que exerce, porta-se inconvenientemente, dirigindo pilherias ás pessoas alli residentes e provocando-as desarrazoadamente.

—— Veiu ao "Jornal do Brasil" o Sr. José Casaes, residente á rua Pernambuco n. 30, dizer que não tem fundamento a queixa que nos foi trazida, attribuindo-se-lhe á não restituição do troco devido a um freguez da casa em que é empregado no Jardim do Passeio Publico.

Disse-nos o Sr. Casaes que o alludido freguez não lhe entregou uma nota de 10$ para serem pagas as despezas, como allegou, e sim uma cedula de 5$, conforme testemunharam dous amigos do mesmo freguez.

Essa falsa imputação, disse-nos o Sr. Casaes, causou-lhe a suspensão do emprego, razão por que julgou de bom alvitre fazer a presente retificação.

—— O Sr. José Pedro de Siqueira, residente á rua Senhor dos Passos n. 89, veiu ao "Jornal do Brasil" queixar-se de que, tendo sido apanhado pela carrocinha da Prefeitura um cão de sua propriedade, foi ao respectivo deposito pagar a licença para retiral-o. Entretanto, ao chegar alli, soube que o cão já havia sido morto, o que é contrario a uma disposição da Prefeitura, que determina o prazo de cinco dias para a incineração.

—— A esta redacção veiu hontem o Sr. Adolpho Monteiro reclamar que, tendo registrado na agencia da rua Conde de Bomfim, em 12 de Junho uma carta, contendo a quantia de 30$, endereçada a Thomaz José da Luz, na Venda das Pedras, no Estado do Rio, até hoje a carta não foi entregue ao seu destinatario, tendo já reclamado por diversas vezes naquella agencia e sem resultado.

—— Pedem-nos moradores da rua do Campinho, em Cascadura, que chamemos a attenção das autoridades municipaes e de hygiene da freguezia de Irajá, para o estado de ruina e a falta de asseio de umas casas daquella rua.

Uma destas casas é armazem de seccos e molhados e fica proximo á agencia da Prefeitura.

Nos fundos deste armazem existem tambem uns quartinhos nas mesmas ou em peiores condições de hygiene e segurança.

Além disso o respectivo proprietario cria alli porcos, cães, vaccas, etc., importunando a visinhança com o máo cheiro.

—— A policia precisa volver as suas vistas para a rua Alzira Brandão e suas immediações, onde neste ultimos tempos os gatunos têm exercido a sua acção livre e desembaraçadamente. Informam-nos de que, devido á absoluta falta de policiamento alli observada, raro é o dia em que não se dão assaltos, quer á propriedade, quer aos transeuntes, fazendo com que reine panico entre as familias residentes naquella zona.

—— A' Light pedem-nos os passageiros dos bonds que trafegam nas ruas Conde de Bomfim, Haddock Lobo e Avenida Salvador de Sá, que solicitemos providencias, no sentido de se fazer continuamente a irrigação daquellas vias publicas; pois á passagem dos referidos vehiculos levantam-se densas nuvens de pó, que muito incommodam os passageiros e as pessoas que por alli transitam.

—— Escreve-nos o Sr. Manuel Martins, residente á rua General Pedra n. 14, queixando-se contra a perseguição que desarrazoadamente lhe tem sido movida pelo Juizo da 3ª Vara Criminal, por onde corre um processo com que absolutamente, diz o queixoso, nada tem.

—— O Sr. José Lourenço Alves, proprietario da casa de commodos da praça da Republica n. 40, veiu ao "Jornal do Brasil" dizer que é destituida de fundamento a local ha dias publicada relativamente a disturbios alli havidos.

Disse-nos o referido proprietario que muitos moradores daquella casa estão promptos a affirmar o que nos veiu dizer, pois alli, segundo nos disse, sempre reinou a maior paz e socego.

SECÇÃO RELIGIOSA

A NATIVIDADE DE MARIA SANTISSIMA

A Egreja Catholica commemora hoje o anniversario da Natividade de Maria. Nenhum espectaculo se nos apresenta mais encantador do que o de uma criança no seu berço infantil. E' esse o que hoje se desvenda a nossos olhos e a Egreja nos convoca para jubilarmos diante dessa criança admiravel que reune os encantos naturaes da infancia e todas as bençams e complacencias celestes.

Maria, quando veiu ao mundo, era já a obra-prima da creação, a obra-prima da graça, a obra-prima do Creador e, como tal, era a esperança unica para o mesmo mundo. Era tão perfeita essa entidade que Deus, a santidade infinita e excelsa, della queria fazer sua mãe; o sangue de Maria é que devia correr nas veias do Verbo-Humanado e tudo nos demonstra que Deus devia fazer de Maria o prototypo das suas creaturas e das virtudes celestes. Dahi a razão por que todos os doutores da Egreja são accordes em declarar que, depois de Jesus Christo, Maria é a mais bella obra de Deus; e o mundo catholico regosija-se na data de hoje, por que o nascimento de Maria assignala a éra da libertação da humanidade.

Até então a corrupção lavrava por toda a parte e havia mais de 4.000 annos que o homem era escravisado pelo instincto, pelas suas paixões e pelos seus erros.

Neste estado de cousas o nascimento de Maria era a aurora depois da noite, a alma do dia da liberdade.

E a vinda de Maria ao mundo, segundo a voz dos prophetas, presagiava todas essas grandes cousas, das quaes Maria seria a principal protogonista, pois vinha salvar o mundo.

Rejubilemo-nos, pois, no dia de hoje, em que a Egreja Catholica nos convida para a commemoração do anniversario da nossa Mãe celeste.

Nossa Senhora da Lapa dos Mercadores

Em sua Egreja, hoje, dia da Natividade de Nossa Senhora, realiza com a pompa costumada a tradicional festa da sua Padroeira, a Irmandade de Nossa Senhora da Lapa dos Mercadores.

Haverá missa solemne ás 11 horas.

Ao Evangelho far-se-á ouvir o Revmo. Monsenhor D. Agostinho Benassi, Bispo de Nictheroy.

Solemne *Te-Deum* será entoado ás 7 horas da noite.

Na tribuna sagrada far-se-á ouvir o Rev. Padre Antonio Ferreira, da Congregação de Jesus.

A orchestra será regida pelo maestro Luiz Pedrosa.

Depois da missa será feito o sorteio de 20 esmolas de 10$ cada uma aos irmãos rasos, pensionistas da Irmandade, de accordo com o legado do finado bemfeitor, Provedor jubilado, Commendador Joaquim da Silva Macieira.

Os festejos externos constarão de coretos com diversas bandas de musica, estando as ruas proximas á Egreja enfeitadas, por diversas commissões de negociantes.

MOSTEIRO DE S. BENTO

Hoje, festa da Natividade de Nossa Senhora, Padroeira desta Egreja, haverá missas rezadas, ás 6, 7 e 8 ¼ e ás 9 horas missa cantada, depois da qual, S. Exa. Revma. o Sr. Nuncio Apostolico ministrará o santo Sacramento do Chrisma, aos alumnos do Gymnasio de S. Bento e da Escola Nocturna de S. José.

A's 3 horas, Vesperas solemnes com bençam do SS. Sacramento.

DIVERSAS

A Irmandade de Nossa Senhora da Penna, Protectora das Artes e Sciencias, com pompa, realiza hoje em sua Capella, no outeiro de Jacarépaguá, a festividade da Excelsa Padroeira, havendo missa cantada ás 11 horas.

Ao Evangelho subirá á tribuna sagrada, o Rev. Padre Olympio de Castro.

A orchestra será regida pelo professor Camillo Mafra.

A procissão com a imagem de Nossa Senhora da Penna sahirá, á tarde, percorrendo o adro e o arraial da Capella.

O *Te-Deum* será entoado ás 7 horas da noite.

Os festejos constarão de leilão de prendas, musica, etc.

—Na Matriz de Sant'Anna continuarão os festejos no adro da Egreja, em favor dos pobres doentes de S. Vicente de Paulo e da construcção da torre do templo.

Hoje, não chovendo, haverá festa.

— A Veneravel Confraria de Nossa Senhora da Lampadoza, hoje, em que a Santa Egreja commemora a Natividade da Santissima Virgem, realiza com o brilhantismo costumado a festa de sua Excelsa Padroeira, havendo missa solemne ás 10 ½ horas, e officiando o Revmo. Monsenhor Antonio Alves Ferreira dos Santos.

Ao Evangelho far-se-á ouvir o orador sacro, Rev. Padre José Antonio Gonçalves de Rezende.

A orchestra será regida pelo maestro Francisco Gomes de Carvalho.

Os fieis catholicos que visitarem esta Egreja e rezarem segundo a intenção do Papa Pio X ganharão indulgencias plenarias, nas condições prescriptas por Sua Eminencia o Sr. Cardeal.

— Na Matriz de S. Christovam as missas serão celebradas, hoje, ás 5, 8 e 10 horas.

Na Capella do Asylo G. de Araujo haverá missa ás 7 ½ horas e ás 9.

— Com destino ao Santuario de Nossa Senhora da Apparecida, no Estado de S. Paulo, partiram hontem, á noite, para mais de 850 pessoas, que foram assistir á missa que alli se celebra hoje.

Nos trens especiaes seguiram os Revs. Conego Jeronymo Rodrigues, Vigario de S. José; Conego Victor Coelho, Vigario do Bangú; Frei Diogo de Freitas, Padre Minelli e Monsenhor Marques de Gouvêa, membros da Devoção dos Filhos de Maria, Coração de Jesus, Pão dos Pobres de Santo Antonio, Filhas de Maria do Sacramento, etc.

— Os empregados da Irmandade de Santa Luzia mandarão celebrar amanhã, ás 9 ½ horas, no respectivo templo, uma missa em acção de graças pelo restabelecimento de D. Maria Avila d'Ascensão.

ASSOCIAÇÕES

CENTRO MINEIRO BENEFICENTE

Realizou-se no dia 29 do passado mais uma sessão da Directoria desta Associação, estando presentes os Srs. Eugenio de Proença Gomes, Lindolpho Xavier, José Dalle Affalo, João Mamede da Silva Pontes, Augusto Mendes Leite e Octavio de Castro, sob a presidencia do primeiro.

Foram propostos e approvados os novos seguintes socios contribuintes: Eduardo Dutra, Symphronio de Campos, Dr. Garcia Neves de Macedo Forjar, Alvaro de Castro Rodrigues Campos, J. Braz de Siqueira, Eugenio Xavier, José Pinheiro Chagas, Alcides Toledo, D. Vicentina Machado da Costa, Augusto de Oliveira Xavier e Enéas de Oliveira.

Foi deliberado pela Directoria vender seis apolices da Divida Publica Federal pertencentes ao patrimonio do Centro Mineiro Beneficente e com o seu producto adquirir apolices de Minas Geraes, uniformisando assim os titulos que constituem o patrimonio da associação.

Foi approvada a redacção final dos Estatutos reformados em assembléa geral de 13 de Julho ultimo, ficando o thesoureiro autorisado a publicar o seu resumo no "Diario Official" e no "Minas Geraes" e registral-os no Registro Geral das Hypothecas, conforme preceitua a lei, publicando-se depois mil exemplares em folhetos para serem distribuidos aos socios e á imprensa.

O Sr. Eugenio Proença Gomes communicou que tem recebido innumeros comprimentos e felicitações pela inauguração das palestras litterarias no salão do Centro Mineiro e pelo brilhantismo da que realizou o Sr. Conde de Affonso Celso, cuja repercussão tem sido a mais satisfactoria entre todos os mineiros.

O Sr. Proença Gomes propoz que se lançasse na acta um voto de louvor ao vice-presidente desta Associação, Sr. Lindolpho Xavier, pela bellissima saudação feita aos Srs. Visconde de Ouro Preto e Conde de Affonso Celso em nome do Centro Mineiro, por occasião da sua presença ao inaugurar-se as conferencias litterarias.

Ficou deliberado que, para a proxima conferencia fosse convidado o Sr. Dr. João Pandiá Calogeras, ao qual a Directoria officiou pedindo-lhe fallar sobre as riquezas mineraes do Estado de Minas.

ASSOCIAÇÃO BENEFICENTE POPULAR

Reuniu-se em sessão de socios e directores, para a sua installação, a Associação Beneficente Popular, nos salões da União dos Empregados do Commercio, á rua Sete de Setembro n. 114, segundo andar, gentilmente cedidos pela sua directoria.

Um dos fundadores e iniciadores, mandou proceder á eleição para a directoria provisoria, que ficou constituida da seguinte forma:

Presidente, Mario Lagden; 1º Secretario, 1º Tenente Lucindo Pereira dos Passos; 2º Secretario, 1º Tenente Octavio Boa Nova; Thesoureiro, Capitão Leandro Saraiva de Mendonça; Procuradores, Daniel de Souza Pinheiro e José Fernandes da Rocha.

Em seguida, o Sr. Presidente declarou que é de urgente necessidade organizar os estatutos e, para que isso seja feito com a maior brevidade, nomeou uma commissão de tres membros composta dos Srs. Mario Lagden, Francisco Pinto de Lacerda e Luiz Monteiro de Souza.

A commissão prometteu empregar todos os seus esforços em tão espinhosa missão e que opportunamente apresentará o seu trabalho, para ser apreciado e discutido em assembléa geral.

Na Associação Beneficente Popular os beneficios são: pharmacia, medicos, advogados, dentistas, aulas nocturnas, montepio, etc.

Todos esses beneficios pela quantia de 1$ mensaes; não ha joia e nem diploma. Agora aceita socios fundadores até chegar ao numero de mil.

CONGRESSO BENEFICENTE MEMORIA AO GENERAL GOMES CARNEIRO "HEROE DA LAPA"

Realizou-se no dia 22 do passado, na residencia do Sr. Antonio de Drummond, na estação do Sampaio, a restauração deste Congresso.

A' 1 hora da tarde, presente numero avultado de socios fundadores e restauradores, o Presidente abriu a sessão de assembléa geral, convidando os Srs. Zeferino Martins Torres e João Francisco Guimarães para Secretarios.

Constituida a mesa o Sr. Presidente faz o historico do Congresso e consulta os presentes se entendem que este deva continuar como actualmente, deliberando na affirmativa pede que indiquem qual a congenere para a fusão e se ao contrario acharem que o Congresso póde viver por si só deviam escolher uma directoria provisoria para cuidar do movimento financeiro.

O Sr. Capitão Aristides Costa julga que o Congresso póde com os elementos que já possue, caminhar sem receio de fracasso, e se de futuro surgirem difficuldades, cuidar-se-á então de escolher uma instituição para a fusão, podendo ser o Gremio Floriano Peixoto.

O Sr. Major Cardoso Lins acompanha o Sr. Capitão Costa em sua idéa, no que concordam os Srs. Martins, Torres e Castro.

Sujeita a votos, foi unanimemente approvada a indicação do Sr. Capitão Costa.

Em seguida o Presidente convida os presentes a fazerem as suas cedulas para a directoria provisoria.

Findo o prazo de 10 minutos são recebidas 32 cedulas que, apuradas, deram o seguinte resultado:

Presidente, Antonio de Drummond; Vice-Presidente, Capitão Aristides dos Passos Costa; 1º Secretario, Zeferino Martins Torres; 2º dito, Seraphim Cabadas Pombo; Procurador, Major Rodolpho Salles Cardoso Lins; Thesoureiro, Balthazar Ferreira de Castro.

Conselho fiscal: Joaquim Dias da Cruz, Chrispino Basileu Barros e João Francisco Guimarães.

Supplentes: Francisco Guilherme das Chagas, José Luiz Leite e Manuel Miguez Cavadas.

A assembléa considerou os eleitos desde já empossados.

O Sr. Major Lins lembra para a commissão de estatutos os Srs. Antonio de Drummond, Balthazar Ferreira de Castro e Zeferino Martins Torres, sendo a indicação aceita pela assembléa por unanimidade de votos.

O Sr. Drummond declara que a sociedade funccionará na casa de sua residencia, sem onus, bem assim que a escripturação será feita gratuitamente por si e pelos Secretarios, egualmente sem onus, sendo auxiliados pelo Sr. Candido Rodrigues Gumarães, que é o escripturario e cobrador.

Tratando do bem geral fallam os Srs. Major Lins e João Guimarães, promettendo fazer activa propaganda para a prosperidade do Congresso; que, mediante um insignificante sacrificio de 1$ mensaes colloca-se o socio a coberto de embaraços, quando chegar a vez da viagem de longo curso, da qual ninguem se volta mais.

O Sr. Capitão Leonidas offerece-se para o que puder ser util á instituição.

O pensamento do Sr. Major Lins causou agradavel impressão e a offerta do Sr. Capitão Leonidas foi recebida com jubilo.

Nada mais havendo a tratar, lavrou-se esta acta que, sendo lida e achada legal, recebeu as assignaturas dos presentes.

CENTRO PAULISTA DE ACADEMICOS

Realizou-se terça-feira, na séde do America Foot-Ball Club, com a presença de 150 estudantes, a installação do Centro Paulista de Academicos.

O Sr. Lucas Virgilio de Assumpção, um dos promotores ou fundador do mesmo Centro, em breve allocução expoz os fins dessa agremiação, annunciando em seguida a eleição da Directoria, que ficou assim composta:

Presidente, Lucas Virgilio de Assumpção; Vice-Presidente, Raphael Sampaio; 1º Secretario, Raul Carlos Briquet; 2º Secretario, Riccetti Allegretti; 1º Thesoureiro, Francisco Rodrigues Alves; 2º Thesoureiro, Antonio G. Gonçalves; Procurador, Eduardo Monteiro e Bibliothecario, Luiz Hoppe.

Conselho fiscal — Raul Margarido da Silva, Joaquim Pires Fleury, Paschoal Minervino, Durval Lacerda, Franco e João B. Ferraz Sampaio.

Commissão de diversões — João Baptista Canto, Mario Mendes, Oscar Varella e J. B. Machado.

A posse da Directoria realiza-se hoje ás 8 horas da noite, no mesmo local.

ASSOCIAÇÃO DOS VIAJANTES DO COMMERCIO DO BRASIL

Em 4 do corrente reuniu-se a assembléa geral, achando-se presentes e representados 58 associados.

A's 8 horas da noite, o Presidente, Sr. Manuel Dias Ferreira, abre a sessão da assembléa, á qual explica os fins da convocação; em seguida faz um resumo do estado geral da Associação, e, agradecendo o comparecimento dos associados, pede-lhes que seja indicado quem deve presidir os trabalhos da assembléa.

E' proposto e aceito por unanimidade o Sr. Antonio Pinto de Mesquita, que convida para Secretarios os Srs. Mario Rivera Cardoso e Francisco Ferreira de Figueiredo Lima; tendo sido lidas e approvadas sem debates as actas anteriores.

Foram lidas e postas em discussão duas propostas da Directoria, tambem approvadas por unanimidade.

Procedeu-se a eleição do conselho fiscal, ficando constituido pelos seguintes senhores:

Affonso Viseu, Alfredo de Freitas da Silva Vianna, Joaquim Vieira Nunes, Domingos Antonio Monteiro, José Alves Moreira, Francisco Soares Figueiras, Manuel A. Baptista Serrão, Francisco P. de Mattos Lobo, Annibal Machado Fabricio, Francisco Ferreira de Figueiredo Lima, José de Sá Camosso e Adriano Pinto da Fonseca.

Foi tambem eleito bibliothecario o Sr. Mario Pires Velloso.

Usou da palavra o Sr. Antonio Pinto de Mesquita, que appellou para o congraçamento da classe, da qual depende o completo exito e prosperidade da mesma Associação.

Ficou marcada para o dia 14 do corrente a sessão de Directoria.

CONGRESSO BENEFICENTE DR. THEODORICO DE SOUZA

Em 26 do passado, realizou-se a 8ª sessão ordinaria do conselho, presidida pelo Sr. Francisco Barros Cruz, secretariado pelos Srs. Manuel Francisco Pereira do Rio e Antonio Lino da Cunha e compareceram os Srs.: Dr. Manuel José Lopes, Antonio Jorge de Moraes, Napoleão Pereira de Oliveira Guimarães, Manuel Alves Souza Junior, José Vaz Pinto do Amaral, Henrique Ramos, Antonio João Lopes, Joaquim Reis Pereira, Custodio Antunes Barbosa, Bernardino José Santa Anna, Amaury da Costa Guimarães, João Rodrigues Pereira, Alvaro José de Oliveira, Alfredo Moreira de Oliveira, Lourenço Gomes Valladão.

Lida a acta da ultima sessão, que foi approvada, passou-se ao Expediente, que constou de diversos officios e requerimentos, bem assim — da seguinte carta:

"Secretaria Particular de Sua Magestade El-Rei.

Lisboa, 2 de Agosto de 1909.

Illmo. Exmo. Sr.

Sua Magestade El-Rei encarrega-me de em seu nome, agradecer ao Congresso Beneficente Dr. Theodorico de Souza a iniciativa tomada para angariar donativos para as victimas do terremoto do Ribatejo.

Egualmente agradece Sua Magestade ás Sociedades Beneficentes dos Artistas em S. Christovam; Commercial, Artistica e Industrial; Associação de Soccorros Mutuos Homenagem ao Conde de Leopoldina; Club C. dos Engeitados e Club Pavilhão de S. Christovam a boa vontade com que correram ao appello do Congresso para um fim tão humanitario, e a todos agradece em nome dos necessitados a quantia de 639$250 que enviaram.

Sua Magestade, agradecendo ainda os sentimentos que VV. Exs. lhe enviam, não póde esquecer o auxilio que nesta occasião tem recebido do Brasil e dos portuguezes alli residentes.

Deus Guarde a V. Ex.

Lisboa, 2 de Agosto de 1909.

Illm. Sr. Francisco Barros Cruz (assignado), Marquez de Lavradio".

Acompanhou a referida carta o seguinte recibo da Commissão Nacional de Soccorros ás Victimas do Tremor de Terra no Ribatejo:

"Recebi do Exmo. Sr. Francisco de Barros Cruz, Digno Presidente do Congresso Beneficente Dr. Theodorico de Souza e de uma commissão especial de Soccorros organisada na cidade do Rio de Janeiro (Brasil), o producto das subscripções, obtido, por sua iniciativa entre diversas sociedades e associações da mesma cidade do Rio de Janeiro, representando a quantia de 639$250 fortes com que subscreveram para os soccorros promovidos por esta commissão.

Lisboa, 2 de Agosto de 1909.

O Thesoureiro da Commissão (assignado), Antonio Augusto de Carvalho Monteiro".

Em seguida passando-se a ordem do dia o Sr. Ramos apresenta em nome da Commissão Central encarregada de angariar donativos em favor das victimas de Portugal, circumstanciado relatorio, onde se inserem claramente os trabalhos feitos pela mesma commissão, sendo por isso approvado um voto de especial louvor ao Sr. Ramos pelos relevantes serviços prestados na mesma commissão.

O Sr. Napoleão Guimarães em nome da Commissão de Finanças apresenta o seu parecer, referente ao trimestre de Abril a Junho, o qual foi approvado unanimemente.

Foi inserido em acta um voto de regosijo pelo completo restabelecimento do Sr. Dr. Manuel José Lopes Vice-Presidente deste Congresso, agradecendo, o Sr. Vice-Presidente salientou as provas de consideração e amizade dispensadas por seus companheiros durante a sua enfermidade.

Para estudar a realização de um beneficio em favor dos cofres sociaes, foram nomeados em commissão os Srs.: Francisco Barros Cruz, Dr. Manuel José Lopes, Henrique Ramos, Amaury da Costa Guimarães e Napoleão Pereira de Oliveira Guimarães.

Foi encerrada a sessão ás 9 1|2 horas da noite.

Reunem-se hoje as seguintes:

S. de S. M. Recreio de Botafogo, sessão extraordinaria do Conselho, ás 7 horas;

S. P. dos Barbeiros e Cabelleireiros, sessão extraordinaria da Directoria e do Conselho, ás 8;

Lojas:

Conselho Geral da Ordem, sessão ordinaria;

Grande Capitulo do Rito Moderno, sessão ordinaria;

União Escoceza, sessão economica e de capitulo;

Rio Branco, sessão economica.

— A Sociedade de Soccorros Mutuos Recreio de Botafogo commemora hoje o anniversario de sua fundação.

Por esse motivo, além da sessão extraordinaria do Conselho, que se realizará ás 7 horas da noite, haverá sorteio de propostas pagas, dando ao socio o direito de remissão ou de benemerencia no remido.

— A Sociedade Española de Beneficencia entrará no dia 11 do corrente no 50º anniversario de sua fundação.

Para commemorar esse acontecimento, a respectiva Directoria prepara imponente festival, para o qual enviou ao *Jornal do Brasil* delicado convite.

PALCOS E SALÕES

Hoje realiza-se a 6ª recita de assignatura da artista, Sra. Nina Sanzi.

Serão representadas no magestoso Theatro Municipal as peças *O Turbilhão*, em 3 actos, e *Cavalleria Rusticana*, em 1 acto.

• • Hontem representou-se *Le Roi*, a famosa comedia de De Flers, Caillavet e Arène.

Le Roi pela terceira vez nesta estação. Deu-nol-o Réjane duas vezes. Hontem foi a Sra. Sanzi a Marthe Bourdieu. Foi muito applaudida.

• • Hoje, de novo, a Sra. Lucilia Peres fará a illusão perturbante da *Zazá*. Illusão tornada em realidade. E' a ultima da *Zazá*, no Recreio.

• • O applaudido artista, Sr. Paulo Tagliaferro volta a evocar a poesia do seu passado de pianista. Hontem era mago e dava sessões de occultismo. Hoje, no Instituto Nacional de Musica vibrará accórdes no instrumento melancolico de Paderewsky.

• • No horizonte: amanhã, no salão nobre do Pavilhão do Districto Federal, na Exposição de Hygiene, concerto da pianista Mlle. Fanny Guimarães, 1º premio do Conservatorio de Vienna, e no Apollo, beneficio da actriz Sra. Cremilda de Oliveira; a 10, no Recreio, beneficio da familia do mallogrado actor Louro, e no salão da Associação dos Empregados no Commercio do Rio de Janeiro, concerto Cardinali-Palermini; a 12, sarão, no Casino Español, em beneficio do Gremio Beneficente das Senhoras; a 18, estréa da companhia lyrica Schiafferino, no S. Pedro; breve, no Recreio, a peça *O rei dos ladrões*; no Lyrico, a companhia lyrica Tornesi; no Instituto Nacional de Musica, o pianista Miecio Horszowski, e no S. Pedro, a companhia equestre Frank Brown; a 2 de Outubro, no Instituto Nacional de Musica, concerto Arthur Napoleão.

• • *Sonho de valsa!* E' brandir binoculos, é olhar o vago horizonte. O sonho lá está no Apollo. Todas as noites um immenso alarido á porta. O povo quer entrar.

• • Os grandes music-halls:

Theatro Carlos Gomes: José Vaz, o Fregoli portuguez; os Cinco Heraldos, acrobatas e saltadores; Mohamed Labas, malabaristas arabes; Sisi et Fifi, pot-pourri gymnastico; Las Delirios, duetto hespanhol; Lydie Berty, cantora lyrica; Jo Calas, *chanteuse de genre*; Les Romanoff, calculador; *match* de luta romana.

Concerto Avenida: Jacquelino Tuttue, *sangerin* allemã; Flora Dora, *chanteuse excentrique*; Soeurs Costa, duetto francez; Charlotte Deshly, *chanteuse de genre*; Elvire Olert, cantora tyroleza; Mauricel, *chanteuse*; Mlle. Lina de Namias, *chanteuse* cosmopolita; Gaspare Castagno, comico de Napoles; Ada Marcel, dansarina e cantora "a transformação"; Leger-Lia, excentricos parodistas; Nina Delaunay, *chansonniere*; Evaristo, xilophonista.

Exposição de Hygiene: Hermann & Rice, acrobatas comicos; Anna Chandler, cançonetista americana; irmãos Laucle, barristas; Rouland, *jongleur*; Hurd e senhora, prestidigitadores; o trio Renard, em operas lyricas; Mme. Loldy, em *poses plastiques*; e Zamora & Bey, bicyclistas comicos; luta romana.

Parque Fluminense: Concerto, balões relativos, tiro ao alvo, jogos diversos, etc.

Moulin Rouge: Esteves e bonecos, Litie Peter, Bugrinha, Lordani, cinematographo.

Cinema-Theatro: Risoleta, cançonetista brasileira; Cesar Nunes, o "homem-phonographo"; cinematographo.

Cinema-Brasil: Brandão, *machichista*; Les Barberis, duetto; cinematographo.

• • No Cinema-Pathé dão-se actualmente, as ultimas creações Pathé, destacando-se o *film d'art Na Hellade*, bailado-pantomima de Sacha Dezac, dansado por Mlle. Napurkowka (da Opera) e Mlle. Mary (da Opera Comica).

• • Constam da lista de annuncios do *Jornal do Brasil* os seguintes Cinematographos, que estão funccionando nesta Capital e arredores:

Brasil, Cinema-Palace, Cinema-Phono (Exposição), Colosso (no Parque Fluminense), o do Concerto-Avenida (genero livre), o do Moulin Rouge, Ouvidor, Paraiso do Rio, Paris, Parisiense e Pathé.

• • Já dizia Arthur Azevedo que muitos espectadores do Circo Spinelli deviam ficar com as maxillas sensibilisadas.

Aquillo é mesmo de fazer a gente rir até não poder mais, com as graças dos *clowns* inimitaveis.

• • Continuam dando boas casas no Paraiso do Rio as fitas nacionaes.

Amanhã dará este Cinematographo *O Avarento*, desempenhado pelo Sr. Ferreira da Silva.

• • O Cinematographo Ouvidor dará hoje, em suas sessões consecutivas, quatro bellas fitas de real valor, e, entre ellas, a *Conjuração de um Cardeal*.

Sexta-feira, o Ouvidor dará quatro novidades norte-americanas, que espera pelo vapor inglez *Vesuri*, a chegar por estes dias.

• • O concerto do pianista Sr. Paul Tagliaferro, que se realiza hoje, no Instituto Nacional de Musica, e ao qual nos referimos acima, tem o seguinte programma:

Primeira parte: — *Preludio e fuga*, la menor (transcr. d'orgam) Bach-Liszt. — II a) *Warum?* Schumann; b) *Miniature n. 1*; c) *Saudades!* H. Oswald; d) *Le Tic-Toc-Choc ou les Maillotins*, Couprin; e) *Sonate en la*, Scarlatti. — III *Sonate en la mineur*, Mozart. Allegro maestoso. — Andante cantabile. — Presto.

Intervallo de 15 minutos.

Segunda parte — IV a) *Preludio*, b) *Mazourka*, c) *Valsa*, d) *Polonaise (fantaisie)*, Chopin. — V *Nocturne*, Field; *Idylle*, Chabrier — VI *Carnaval de Vienna*, Schumann.

I Allegro — II Romance — III Scherzino — IV Intermezzo — V Finale.

• • Domingo proximo a Escola Dramatica Luso-Brasileira levará á scena, no palco do Centro Gallego, em beneficio dos cofres sociaes, o drama *A filha do estalajadeiro* e a comedia *Diabo, defunto e militar*.

DE VESPERA

BUFERE (Turbilhão) e "Cavalleria Rusticana" peças que leva á scena no Municipal, hoje a Companhia Nina Sanzi.

Têm a seguir os leitores os entrechos dessas obras do theatro italiano:

"Bufere" (Turbilhão) comedia em 3 actos, de Sabatino Lopez.

O seu autor é um nome conhecido nas lettras italianas, para cujo brilho tem concorrido com varias obras de valor. Nascido em Livorno em 10 de Dezembro de 1867, Sabatino Lopez formou-se em lettras, em Pisa, em 1888. Dahi para cá tem produzido, entre outras obras: "Oriana", comedia; "Di notte", drama; "Il segreto", comedia; "Ninetta", comedia, etc.; e, o anno passado, "Bufere". Sabatino Lopez é, actualmente, professor de litteratura italiana, no Instituto Technico Vittorio Emmanuel, de Genova.

E' este o enredo da peça de Sabatino Lopez:

Antonico, illustre cirurgião, professor na Universidade de Palermo, casou-se na primeira juventude com uma moça (Sabina) da mesma aldeia onde elle nascera, na Sardenha. A felicidade do casal é completa; vivem em uma perpetua adoração, um para o outro.

Um acrobata, Parnel, quando representava em um circo de Palermo, cahiu desastradamente do trapezio, recebendo graves ferimentos e Antonico é chamado para tratal-o.

Durante o tempo em que medicou o seu doente, Antonico teve a opportunidade de conhecer uma moça, Córa, que se dizia irmã do acrobata e com o qual trabalhava no circo. Esta mulher caprichosa, flôr de volupia, apaixona-se por Antonico e tanto faz, que elle se torna seu amante.

Essas relações, a principio occultas, trazem tal modificação na vida do cirurgião, que Sabina acaba descobrindo-as. Ella tenta desviar o marido desse caminho, mas vendo que os seus esforços são inuteis, volta para a sua aldeia natal, esperando que Antonico vá procural-a, mais tarde.

Entretanto, Parnel, que não era irmão e sim amante de Córa, que sempre o enganára, traições que o acrobata supportava, porque não podia viver sem ella. Vendo que Córa pretendia abandonar de vez o circo para viver com Antonico, vae procural-o para lhe supplicar que abandone aquella mulher, que elle tanto ama.

Antonico quer expulsal-o, mas Parnel mostra-lhe cartas, que provam que Córa enganava o cirurgião com elle. Parnel, Não obstante isso, Antonico, dominado pela diabolica mulher, despreza esses factos, para continuar a ser seu amante.

Depois de esperar em vão, Sabina, vendo que seu marido não regressa ao lar, volta a Palermo, com um amigo commum, disposta a reconquistal-o, custe o que custar. Apresenta-se a Antonico, mostra-lhe a sua infamia, diz-lhe que Córa o illude, que ella o está fazendo resvalar para a maior das miserias.

Antonico, commovido, jura que abandonará a sua amante infiel. Ouvem-se os passos de Córa. Sabina occulta-se, a pedido de Antonico, que lhe promette expulsar a amante.

Ha uma scena violenta entre os dous amantes.

Antonico censura Córa, injuria-a, diz saber que ella tem um amante e que as suas relações estão rompidas para sempre. Córa, cynicamente, declara que tudo isso é verdade e que, como elle a expulsa, ella irá procurar o outro amante.

Essa declaração imprudente perturba o cirurgião; o ciume e a paixão renascem na sua alma e eil-o, de novo, aos pés da amante, fazendo-lhe declarações de amor; mas, Sabina, que tudo ouvira, sae do gabinete em que se escondera, toma um escalpelo e assassina Córa.

"Cavalleria Rusticana", scena popular em um acto, de Giovanni Verga.

Verga é um dos mais notaveis representantes do theatro regional da Italia; romancista e autor dramatico, commendador da corôa da Italia, commissario dos monumentos em Catania, onde reside e onde nasceu em 1840 — a sua obra litteraria é consideravel, pela quantidade e pela qualidade, abrangendo esse largo periodo que vem de 1861 até hoje.

A sua "Cavalleria Rusticana" (de onde Mascagni tirou a sua opera) é representada sempre com applausos, em toda a peninsula italiana e mesmo no estrangeiro.

E' um drama rapido e intensissimo.

Turidu era noivo de Lola, mas é obrigado a partir para o serviço militar. Quando, terminado o seu tempo, regressa á sua villa natal, encontra Lola casada com Alfio. Despeitado por essa ingratidão, elle faz a côrte a Santuzza, de quem se torna amante. Mas Lola, vendo esse novo amor de Turidu, presa de ciumes, começa a conquistal-o e acaba dominando-o.

No dia de Paschoa, emquanto todo o mundo está na Egreja, Santuzza espera Turidu, para censural-o, por tel-a abandonado por uma mulher casada. Turidu defende-se, mas Lola apparece, zomba delle, faz-lhe vêr que está contrariada e entra na Egreja.

Não obstante todas as lagrimas de Santuzza, Turidu segue-a; no cumulo do desespero, Santuzza jura vingança e, chegando nesse momento Alfio, ella grita-lhe que sua mulher é amante de Turidu.

Alfio, persuadido, volta á casa, toma a sua faca e vem para uma bodega em frente á Egreja. Lola sae, cercada de amigos, entre os quaes Turidu; Alfio offerece-lhe vinho; Turidu recusa. E' uma offensa tão grave, que só póde ser lavada com sangue. Ha o duello rustico entre os dous, terminando pela morte de Turidu, ferido em pleno coração.

CLUB RELAMPAGOS CARNAVALESCOS

Magnifica foi a festa effectuada domingo ultimo pela conceituada agremiação, cujo titulo encima estas linhas, para commemorar a inauguração do Grupo dos Promptos, que funcciona em sua séde á rua Uruguayana.

Após uma sessão solemne, presidida pelo Sr. Manuel José de Carvalho e durante a qual fallaram diversos oradores, foi inaugurado o Grupo, dando-se em seguida, começo ás contradansas, que sempre bastante animadas, se prolongaram até tarde.

A séde do Club estava fartamente illuminada e cuidadosamente ornamentada.

Entre as pessoas presentes ao esplendido festival notámos as seguintes:

Senhoritas Olympia Bastos; Elvira Bastos; Laura Bastos; Adella Bastos; Aida Gomes; Elisa de Carvalho; Francisca Garcez; Laura Gomes; Isolina Gomes e os Srs. Joaquim de Menezes; João Soley; Joaquim Dias de Almeida; Joaquim Oless; João Lucas; José Lucas das Neves; Manuel José de Carvalho; Faustino da Costa Guimarães; Seraphim de Medeiros; José de Menezes; Matheus de Menezes e Eduardo Augusto Chaves.

SPORT

DERBY-CLUB

A CORRIDA DE DOMINGO

Muito provavelmente ficará completo amanhã, ás 4 horas da tarde, pois que para isso muito pouco lhe falta, o programma com que o Derby-Club realizará no proximo domingo a corrida do *Grande Premio Dezesete de Setembro*, a importante prova de 2.400 metros e 5:000$, que vae ser disputada pelos concurrentes do *Grande Rio de Janeiro*, excluido o vencedor Clamart.

O titulo dessa prova relembra a data natalicia do illustre Presidente daquella sociedade, Dr. Paulo de Frontin.

JOCKEY-CLUB

Na proxima sexta-feira estará affixado na Secretaria do Jockey-Club o projecto da corrida do dia 19, em que figurarão o *Classico Importadores* destinado aos animaes de 2 annos e uma segunda prova do *Grande Jockey-Club*, em 2.100 metros, com o premio de 5:000$000.

CONCURSO DE PALPITES

Com o resultado da ultima corrida do Jockey-Club ficou sendo a seguinte a classificação dos chronistas sportivos, concurrentes á "Taça Seabra":

		Pontos
1	D. Blatter	130
2	Ed. Bahia	118
3	J. Soares	116
4	A. Ford	107
5	Bittencourt Junior	105
6	F. de Mello	105
7	O. Kerth	103
8	O. Gama	10[illegible]
9	C. Figueiredo	101
10	Valle Junior	101
11	A. Rocha	100
12	R. de Carvalho	96
13	Ed. Machado	96
14	H. Besnard	95
15	H. Motta	9[illegible]
16	F. Calmon	92
17	H. Mendonça	90
18	Costa Junior	87
19	H. Banho	8[illegible]
20	C. Jequiriçá	84
21	R. Baptista	8[illegible]
22	G. Seixas	7[illegible]

CYCLISMO

CLUB ATHLETICO MAJOR DIAS JACARÉ

A chuva impossibilitou este Club de realizar a grande festa em homenagem ao Dr. Pereira Passos, e que por certo muito agradou aos frequentadores deste genero de *sport*, pois no proximo domingo terão occasião de apreciar com melhor tempo mais uma bella reunião organizada por esta associação.

Eis o programma:

1ª parte — Cyclo-Pedestre — 1º pareo — Armando Malhão — 4.000 metros, 10 voltas — 4ª e 5ª turmas — Cyclistas, Prata e bronze — 1, Tenente; 2, Nery; 3, Chile; 4, Atteiram; 5, Vasco; 6, Tupy II; 7, Clyde; 8, Orion, e 9, Jacaré.

2º pareo — Coronel Souza Aguiar — 250 metros, uma volta — Velocidade — Inscripções livres, pedestre. Prata e bronze — 1, Democratico I; 2, Rubim; 3, Rotich; 4, Severo; 5, Dermy II; 6, Garibaldi; 7, Syrtes, e 8, Homero.

3º pareo — Relampagos Carnavalescos — 6.000 metros, 24 voltas — 3ª turma — Cyclistas, Prata e bronze — 1, Beija-Flor; 2, Velay; 3, Luis XV; 4, Tamandaré; 5, Barão; 6, Duanip; 7, Duquinha; 8, Democratico I; 9, Nestor, e 10 Vasco.

4º pareo — Dr. Atalibа de Lara — 2.000 metros, oito voltas, Prata e bronze — 2ª turma — Pedestre — 1, Myosotis; 2, Dermy II; 3, Bororó; 4, Severo; 5, Rubim; 6, Yrapuan; 7, Iraty; 8, Dragão; 9, Oasis; 10, Durand; 11, Nero; 12 Manon; 13, Internacional; 14 Paris; 15, Triumphante; 16, Nerino; 17, Syrtes; 18, Açor; 19, Prym; 20, Uraiuo; 21, Ayran; 22 Amazonas, e 23, Homero.

5º pareo — Dr. Serzedello Corrêa — 1.000 metros, quatro voltas — Velocidade — Inscripções livres — Cyclistas, Prata e bronze — 1, Gragoatá; 2, Nile; 3, Beija-Flor; 4, Garibaldi; 5, Mattos; 6, Manon; 7, Syrtes; 8, Severo, e 9, Loret.

6º pareo — Grande Premio Dr. Francisco Pereira Passos — 2.500 metros, 10 voltas — 3ª turma — Pedestre. Prata e bronze, Ouro, prata e bronze — 1, Cinema; 2, Vasco; 3, Beija-Flor; 4, Homero; 5, Peralta; 6, Inglez; 7, Tamandaré, e 8, Atteiram.

7º pareo — Officialidade do Corpo de Bombeiros — 7.000 metros, 28 voltas — 2ª turma — Cyclistas, Prata e bronze — 1, Lyra II; 2, Aymoré; 3, Barão; 4, Loret; 5, Manon; 6, Severo; 7, Rasilicam; 8, Iraty; 9, Nero; 10, Yrapuan; 11, Rotich; 12, Neptuno, e 13, Crystal.

8º pareo — Batalhão de Caçadores do Tiro Federal — 3.000 metros, 12 voltas — 1ª turma — Pe

tro, Prata e bronze — 1, Chilo; 2, Gragoatá; 3, Democratico I; 4, Garibaldi, e 5, Averno.

9º pareo — Dr. Aarão Reis — 9.000 metros, 30 voltas — 1º turno — Cyclistas, Prata e bronze — 1, Matinos; 2, Nilo; 3, Syrtes; 4, Garibaldi; 5, Manon; 6, Loret; e 7, Gragoatá.

10º pareo — Almirante Alexandrino de Alencar — 500 metros, duas voltas — 4ª e 5ª turnas — Pedestre, Prata e bronze — 1, Peralta; 2, Victoria; 3, Tupy II; 4, Clyde; 5, Vasco; 6, Planeta; 7, Tenente; 8, Attelram, e 9, Dostemido.

2ª parte — Tiro ao alvo — 1º turno — Tenente Ildefonso Escobar — 10 metros, 10 balas, Prata e bronze.

2º turno será disputado sómente pelos socios do Tiro Federal que estiverem uniformisados.

3º turno — Tenente-Coronel Vigier — 15 metros, Prata e bronze — 3ª turma.

3º turno — Tiro do Leme — 20 metros — 2ª turma, Prata e bronze.

4º turno — General Thomé Cordeiro — 25 metros, Prata dourada, prata e bronze — 1ª turma.

— Pede-nos a directoria que communiquemos aos Srs. convidados que só terão direito ao bond especial aquelles que forem acompanhados de familia; que só poderão correr em qualquer pareo os socios que estiverem uniformisados, excepto na 1ª turmas, onde é o uniforme facultativo, bem como ser expressamente prohibida a permanencia na pista.

— *Commissões* — De recepção: Annibal Leão, José Macrini e Octavio Silva.

De arribamanda: João Pinto, José A. Pires e Sebastião Coimbra.

Juiz de saida, Antonio da Silva Campos; juiz confirmador, Major Dias Jacaré; juizes de percurso, Maximino Matos, Raul Corrêa de Almeida e Alfredo Fernandes de Macedo; juiz marcador, Heitor Portella; juizes de chegada, Francisco Meirelles do Amaral e professor Vicente Avellar; juizes de portão, Alberto Lobo e Theophilo José Antonio; fiscal da porta, Alvaro José dos Reis Junior; 1º director de corridas, Sertes; 1º director de tiro, Francisco Salesça.

Prensa Nickerey

Resultado da funcção realizada anteontem:

Q.	Nomes	1º	2º log.
	PARTIDO		
	Ecuna-Gremaga		3$200
1º	Emilio	7$000	4$000
	Gremaga		4$000
2º	Emilio	7$200	6$000
	Gomes		4$900
3º	Gremaga	6$200	4$600
	Marquina		3$000
	Dupla		22$400
4º	Emilio	7$400	6$700
	Gremaga		2$000
	Dupla		17$200
5º	Ermua	5$000	4$100
	Gomes		5$200
	Dupla		17$000
6º	Ermua	4$500	3$200
	Bargui		2$700
	Dupla		7$300
7º	Ermua	5$900	3$000
	Bargui		3$500
	Dupla		7$600
8º	Gremaga p. p.	17$000	17$000
	Marquina		—
	Dupla		70$500
9º	Emilio	8$000	7$400
	Gomes		7$400
	Dupla		34$000
10º	Marquina	10$800	4$400
	Bargui		3$700
	Dupla		28$400
11º	Ermua	6$600	3$500
	Bargui		4$400
	Dupla		3$800
12º	Gremaga	7$300	3$700
	Gomes		9$500
	Dupla		36$800
13º	Bargui	10$000	4$500
	Emilio		4$400
	Dupla		16$500
14º	Gremaga	12$800	5$200
	Bargui		3$000
	Dupla		13$800
15º	Ermua	4$400	5$200
	Gomes		4$200
	Dupla		10$300

Hoje, grande funcção ás 1 horas da tarde.

A BICHARADA

JOANNINA. — O Felizardo Marcondes baptisa hoje o seu ultimo filho. Serão padrinhos o Commendador Praxedes e sua Exma. esposa, D. Purificação Mariaiva dos Santos.

— Como tem feito acertos magistraes o *Moscate!* Além do faro constante, ainda arranha as dezenas! Compreu hoje e toda esta semana, pois novos prodigios serão feitos só em beneficio dos seus feitores. Aguardem as surpresas, pois são boas.

Vão estes versinhos:

« E' visto pela floresta,
Alegre, sempre a correr,
Em dia de grande festa
E' prato que dá prazer. »

6 beijos e 15 abraços de tui

MAROCAS.

INEDITORIAES

AOS POBRES

CURA DA TUBERCULOSE —Bronchite e fraqueza pulmonar pelo especifico Nascimento Pereira, empregado, com successo, pelos professores **ROUWE e CARLOS TAVARES, das Escolas Medicas de Lisboa e de Paris.**

Serão attendidas nas consultas do interior, receitado e remettido immediatamente o especifico. Dose para tratamento de 15 dias, 11$000. Para um mez, 20$000. Os pedidos deverão ser dirigidos a Frederico do Nascimento Pereira Filho, Cons.: rua da Constituição n. 13 (antigo 5), de 1 ás 2 horas.

Aos pobres consultas gratis.

PAGAMENTO DE PREMIO

O Sr. Antonio de Andrade, agente em Campinas, das Loterias do S. Paulo, pagou á Sra. D. Anna Rosa Rezende, residente á rua General Osorio 71, o meio bilhete n. 6.117, premiado com 20 contos, na extracção que se realizou em 30 do mez findo. (Dos jornaes de S. Paulo).

LOTERIA DE S. PAULO

Extrahe-se amanhã a loteria do plano de 60:000$, por 12$000 o em 12 de corrente, 20:000$ por 20$000.

Em 16 do corrente importante plano de 60:000$, por 12$000.

ESTRADA DE FERRO CENTRAL DO BRASIL

Pede-se ao Sr. Cesar Augusto de Menezes para falar, na rua Almirante Tamandaré, á pessoa com quem esteve, na mesma rua, segunda-feira passada.

200:000$000

Sabbado, 11 do corrente, haverá um sorteio da Loteria Federal com o premio maior de 200:000$. Chamamos a attenção do publico para o importante plano desta loteria, cujos bilhetes encontram-se á venda em todas as localidades do Brasil, sendo o preço dos bilhetes inteiros de 15$000 e o das fracções de 800 réis.

200:000$000

Loteria Nacional a 11 de corrente. Bilhetes á venda na loição, para negocio e para qualquer quantidade, com direito ao abonos, sabido brancos. Remessas para o interior, bem como explicações gratis: 60, rua da Assembléa, 60. — F. Alvim & C., negociantes matriculados com contrato registrado.

PARTIDA PARA EUROPA

Os Viscondes de S. João da Madeira e familia, partindo para a Europa, a bordo do paquete "Asturias", a 8 do corrente, despedem-se de todas as pessoas de sua amizade, sentindo não o poderem fazer pessoalmente; offerecem seus protimos em qualquer parte que se achem.

Rio de Janeiro, 8 de Setembro de 1909.

LABORATORIO MEDICO-THERAPEUTICO

RUA DO S. PEDRO N. 288

Sempre que uma causa honesta e seria apparece, é natural que em torno della corvegem os falsos prophetas, procurando copiar-lhe a fórma e meios philantropicos, afim de abusarem da confiança do publico. — Isto só poderá servir de justo orgulho para nós, porque os incautos poderão assim conhecer os que procuram enganar e os que trabalham em nome de um sacerdocio, tendo como religião o dever.

O Laboratorio Medico-Therapeutico, para comprovar a sua seriedade e valor intellectual e pratico de seus profissionaes possue diversos especificos e uma série de preparados medicinaes, até então, confeccionados sómente na Europa. Não confundir o Laboratorio Medico-Therapeutico com outros que procurem imitar-lhe, afim de confundir o publico.

FELICITAÇÕES

SALVE, 8—9—909!

Completa hoje mais um anno de existencia o

Sr. Antonio Alves Moreira

Por esta tão feliz data comprimenta-o o seu sobrinho — E. M.

Hoje dia de seus annos
Cheio de prazeres vem
Acceita desde seu sobrinho
Meus sinceros parabens.

SALVE — 8 — 9 — 909!

Colhe hoje mais uma rosa no jardim de sua preciosa existencia a senhorita

Laura dos Reis

Por esta feliz data comprimenta pelo seu feliz anniversario, seu admirador

E. M.

Hoje dia de teus annos
Cheia de alegria vens,
Acceita Laura
Meus sinceros parabens.

SALVE!

8 — 9 — 909

Colhe hoje mais uma flor no jardim de sua preciosa existencia o muito digno negociante

J. J. FERNANDES

Por esta jubilosa data em signal de regosijo e recordação dos tempos felizes, comprimenta-o sua ex-admiradora,

M. T.

Salve

8—9—1909

Feliz dia o de hoje, em que a propria natureza desperta cedo para saudar o feliz anniversario natalicio de minha madrinha

Mathilde da Silva Terra Guimarães

e que esta data se reproduza por muitos annos e em que os cole

Peço-lhe a sua bençam

Sua afilhada,

S. L. M.

8 de Setembro de 1909!

A Deus imploro todas as felicidades para o meu prezado sobrinho ABEL, na data de hoje, que é a de seu anniversario natalicio.

SILVINO.

AVISOS RELIGIOSOS

A Irmandade da Capella de N. S. Mont-Serrath em Vargem Pequena faz a sua festa hoje, 8, convidando todos os devotos para assistirem á sua missa solemne, que será dita pelo Padre da freguezia.

Veneravel Confraria de Nossa Senhora da Lampadosa

No dia 8 do corrente, em que a Santa Egreja commemora a Natividade da Santissima Virgem, esta Confraria faz celebrar com toda a pompa a festa de sua Excelsa padroeira.

A's 10 1/2 horas da manhã estará a missa cantada officiando o Exmo. e Revmo. Sr. Monsenhor Antonio Alves Ferreira dos Santos e orando o Evangelho o distincto orador sacro Revmo. padre José Antonio Gonçalves de Rezende.

Toda cantada a parte musical ao cabecilho maestro Francisco Gomes de Carvalho, que fará executar o seguinte programma:

Ouverture «Poeta e Fantica», a grandiosa missa do senhor do Bomfim, do maestro Manuel Maria da Costa Ferreira;

«Salve Regina», de Carmucci;

«Credo», de Rossi e «Salutaris hostias», de Tuby, sendo os solos cantados por distinctas artistas.

Nesse dia todo o fiel catholico que visitar esta Egreja e rezar segundo a intenção do Nosso Santo Padre Pio X, ganhará indulgencia plenaria, nas condições prescriptas na Provisão do Eminentissimo Cardeal Metropolitano.

De ordem do Irmão Corretor, tenho a honra de convidar os nossos caríssimos irmãos e o povo catholico para abrilhantarem com as suas presenças este acto solemne.

Consistorio, 6 de Setembro de 1909. — O Irmão Secretario Interino, ALVARO COUTINHO.

IRMANDADE DE NOSSA SENHORA DA LAPA DOS MERCADORES

FESTA DA PADROEIRA

A mesa administrativa desta Irmandade fará celebrar com a maior pompa e esplendor a festividade de sua Excelsa Padroeira Nossa Senhora da Lapa dos Mercadores, em sua Egreja, quarta-feira, 8 do corrente, em que a Santa Egreja commemora a Natividade de Maria Santissima, com missa solemne que começará ás 11 horas e na qual officiará o digníssimo Capellão da Irmandade Padre João Lyra Pessoa de Maria.

Ao Evangelho honrará a tribuna sagrada o erudito prégador Monsenhor D. Agostinho Benassi, Bispo do Estado do Rio de Janeiro, e a *Ave-Maria* ao prégador será cantada por Mme. Palermini, seguindo-se o magestoso credo *Santa Cecilia*, do notavel maestro Charles Gounod.

Da parte musical acha-se encarregado o professor Luiz Pedrosa, que fará executar por excellentes e conhecidos professores de orchestra a magestosa symphonia *Guilherme Tell*, do genial maestro J. Rossini, seguindo-se a primorosa missa solemne denominada "Nossa Senhora do Amparo", do prantiado maestro Henrique Alves de Mesquita. As peças concertantes estão distribuidas por labeis e conhecidos professores.

Depois da Epistola executar-se-á o gradual *Beata es Virgo Maria*, de L. Pedrosa.

Ao offertorio a conhecida sallista Exma. Sra. D. Laura Malta executará a melodia *Salve Regina*, do saudoso maestro Francisco Cotias, e pela elevação, a religiosa *preghiera Verbum caro panem*, composição do illustre professor Francisco L. Belém, para dous soperanos, que será executada pelas distinctas e exiguas professoras Exmas. Sra. DD. Maria da Assumpção e America Sant'Anna.

"TE-DEUM"

A's 7 horas da noite, depois da ouvertura *Estrella do Brasil*, do maestro Henrique A. de Mesquita, entoar-se-á o solemne *Te-Deum Laudamus*, denominado "Nossa Senhora da Lux", do illustre maestro mineiro Francisco Lux Pinto, subindo á tribuna sagrada o Rev. Padre Antonio Ferreira, da Congregação de Jesus.

Depois da missa se procederá ao sorteio de 20 esmolas de 10$ cada uma, legadas aos irmãos pobres pensionistas da Irmandade, pelo finado benfeitor, Provedor Jubilado, Commendador Joaquim da Silva Macieira.

—

Em nome da mesa administrativa convido aos nossos irmãos e fieis devotos da Nossa Mãe Santissima Senhora da Lapa dos Mercadores a abrilhantarem com suas presenças estes actos.

PEDIDOS EXTERNOS

Varias commissões de devotos preparam grandiosas ornamentações:

Na rua do Mercado — Ornamentação e um coreto; fogos ás 4 horas da tarde e ás 9 da noite.

Rua do Ouvidor, entre Primeiro de Março e Mercado — Ornamentação e um coreto.

Rua do Ouvidor, entre Mercado e rampa — Ornamentação e um coreto.

Travessa do Commercio — Ornamentação e um coreto.

Ruas do Rosario, Visconde de Itaboraly e beco da Lapa — Ornamentação.

Secretaria, 4 de Setembro de 1909. — O Secretario, *Alfredo A. Magalhães de Oliveira.*

DECLARAÇÕES

Visconde do Rio Branco

Hoje sess.·. econ.·. á hora regimentar.

Souto Maior
Secr.·.

Ben.·. Loj.·. Cap.·. União Escossezia

Hoje sess.·. econ.·. e da cap.·. no logar e hora do costume.

Peço o compar.·. de todos os Obreiros.

Ziul, 18.·.
Secr.·.

Conselho Geral da Ordem

Sessão ordinaria hoje, ás horas do costume. — O Gr.·. Secr.·. Ger.·. da Ord.·. inf.·., *M. Behring.*

Grande Capitulo de Rito Moderno

Hoje, sessão ordinaria, ás horas do costume. — O Gr.·. Secr.·. Ger.·. da Ordem, *M. Behring.*

Coronel João Affonso Vasques

Os herdeiros do finado Coronel João Affonso Vasques declaram, para fins de direito, que todas as pessoas que se julgarem credoras de mesmo finado devem apresentar as suas contas, dentro do prazo de oito dias, a contar desta data, afim de serem satisfeitas, findo o prazo perderão o direito; todos os dias das 10 ás 5 horas da tarde, serão attendidas á rua dos Ourives n. 26.

Rio, 8 de Setembro de 1909.

O inventariante, *Arthur Leite.*

Club de S. Christovam

ASSEMBLÉA GERAL EXTRAORDINARIA

De ordem do Sr. Presidente, convido os Srs. socios a se reunirem em assembléa geral extraordinaria, quarta-feira, 8 do corrente, ás 8 horas da noite, afim de se tratar de interesse social.

Rio de Janeiro, 6 de Setembro de 1909. — *José Florencio de Carvalho*, 1º Secretario.

Sociedade U. C. dos Varejistas de Seccos e Molhados

RUA DO HOSPICIO N. 217

Edificio proprio

De ordem do Sr. Presidente, convido os Srs. socios quites a reunirem-se em sessão de assembléa geral extraordinaria, no salão nobre da Sociedade, quarta-feira, 8 do corrente, ao meio-dia.

ORDEM DO DIA

Reforma dos estatutos.

Secretaria, 4 de Setembro de 1909. — O 1º Secretario, *Alfredo Antonio Costal.*

A. B. Homenagem a Bethencourt da Silva

SECRETARIA, PRAÇA DA REPUBLICA N. 61

1ª assembléa geral ordinaria

(*2ª convocação*)

De ordem do Sr. Presidente convido os socios quites a se reunirem em assembléa geral na séde social, quinta-feira, 9 do corrente, ás 7 horas da noite, afim de ouvirem a leitura do relatorio do anno social findo e elegerem a commissão de contas. — O 1º Secretario, *Antonio Fernandes Gonçalves.*

Club Dramatico de São Christovam

RUA SENADOR ALENCAR N. 166

De ordem do Sr. Presidente convido os Srs. socios a se reunirem em assembléa geral extraordinaria, á 1 hora da tarde, de 8 do corrente, afim de ouvirem a prestação de contas da Diretoria e de tratarem de interesses sociaes. — *Castro Rocha*, 1º Secretario.

Liga Federal dos Empregados em Padaria no Rio de Janeiro

Pede-se o comparecimento de todos os companheiros directores e membros sociaes para a sessão que se realiza hoje, visto ter-se de tratar de assumpto de interesse de todos e de grande gravidade; assim como aos socios em atraso pede-se o favor de virem quitar-se ou mandarem dizer onde devem ser procurados; quando assim não façam até 30 do corrente, serão eliminados.

Expediente todos os dias uteis na secretaria, rua de S. José n. 122. — O 1º Secretario, *Julio Lopes.*

Sociedade Flagas Carnavalescas

De ordem do Sr. Presidente, communico aos Srs. associados que a assembléa geral extraordinaria, realizar-se-á amanhã 8, ás 7 da noite.

Ordem do dia: Leitura do relatorio e eleição da commissão de contas. — O 1º Secretario interino, *João de Mello.*

Real e Beneficencia Caixa de Soccorros D. Pedro V.

A Directoria desta instituição convida os orphãos de paes portuguezes, que se acharem nas condições exigidas pela lei social e quizerem obter vestuarios, a apresentarem á Secretaria os requerimentos documentados até o dia 30 do corrente mez.

Rio de Janeiro, 2 de Setembro de 1909. — *Simão Abel de Miranda*, Secretario.

CENTRO MUSICAL DO RIO DE JANEIRO

De ordem do Sr. Presidente e de accordo com a deliberação do conselho administrativo, são convidados os Srs. socios para uma assembléa geral extraordinaria, que se effectuará no dia 16 de Setembro proximo futuro, ás 3 horas da tarde, afim de tratar-se de interesses geraes e proceder-se á eleição de Vice-Presidente.

Outrosim, communico que só tomarão parte nos trabalhos desta assembléa os socios quites. — Secretaria do Centro Musical do Rio de Janeiro, em 28 de Agosto de 1909. — O 1º Secretario, Trajano Adolpho Lopes.

Sociedade U. C. dos Varejistas de Seccos e Molhados.

RUA DO HOSPICIO N. 217

Edificio proprio

De ordem do Sr. Presidente, convido os Srs. socios quites a se reunirem em assembléa geral extraordinaria, quarta-feira, 8 do corrente, ao meio-dia.

ORDEM DO DIA

Reforma dos estatutos.

Secretaria, 4 de Setembro de 1909. — O 1º Secretario, *Alfredo Antonio Costal.*

CLUB FLUMINENSE

1ª CONVOCAÇÃO

Por ordem da presidencia, convido os Srs. socios proprietarios quites para a assembléa geral extraordinaria, que terá logar no dia 16 do corrente, ás 8 horas da noite, na salão do Club, para o fim de se resolver sobre a renovação de hypotheca.

Capital Federal, 8 de Setembro de 1909.

O 2º Secretario,
Dr. *Paula Ramos.*

Sociedade S. M. Marquez de Pombal

A velha guarda desta Sociedade agradece á commissão do parecer de contas e á administração da assembléa geral a maneira por que trabalharam para o bem estar desta Sociedade e aos nossos socios que fizeram que esta Sociedade nunca deixará perder o seu nome. M. P. — *A velha guarda está sempre alerta.*

C. R. C.

CLUB RELAMPAGOS CARNAVALESCOS

Amanhã, quinta-feira, 9 do corrente, Assembléa geral extraordinaria, ás 9 1/2 horas da noite.

A Commissão.

H. D. M.

Prazer da Infancia

Séde, á rua João Vieira n. 20, Doster Frontin

Hoje, ensaio com damas. Ingresso aos socios com o recibo do corrente mez, e aos Srs. convidados, com o Thesoureiro, pelos nomes que constar no livro de ouro.

Em 8 — 9 — 1909.

O 1º Secretario *Alvaro R. P.*

Club D. C. U. das BORBOLETAS

SÉDE, RUA JOCKEY-CLUB N. 2

Hoje, dia santificado, haverá baile e kermesse em beneficio dos cofres sociaes.

Convidamos todos os socios para reunirem-se em Assembléa geral, para a votação da nova directoria.

O Secretario.

UM SENHOR

que estava atacado por uma forte tuberculose de extrema gravidade, offerece-se indicar gratuitamente a todos os que soffrem de enfermidades respiratorias, asma como tosses, bronchites, tosse convulsa, asthma, tuberculose, pneumonia, etc., um remedio que o curou completamente. Esta indicação para o bem da humanidade é consequencia de um voto. Dirigir-se em carta ao Sr. C. D., caixa do Correio 891, Rio de Janeiro.

SOCIEDADE DE SOCCORROS MUTUOS RECREIO DE MOTAFOGO

SECRETARIA: RUA DE S. CLEMENTE N. 23

EXPEDIENTE: DAS 4 ÁS 6 DA TARDE

Hoje, anniversario da fundação social, sessão extraordinaria do conselho, ás 7 horas da noite.

Havendo numero sufficiente de propostas pagas para realizar-se um sorteio convido os proponentes e mais associados a assistirem, afim de verificarem a sua legalidade, e ao mesmo tempo peço enviarem a esta secretaria novos candidatos para se realizarem mais sorteios, os quaes dão direito á remissão do socio contribuinte ou uma beneficencia ao remido.

Secretaria, 8 de Setembro de 1909.

O 1º Secretario,
Ernesto Corrêa da Silva.

LEILÕES

SUPERIORES

MUARES

J. DIAS

Escriptorio á rua do Rosario n. 142

De ordem da illustre directoria

Venderá em leilão

Sabbado, 11 do corrente

A's 11 horas da manhã

Na cocheira da Companhia Carris Urbanos

A'

Rua Marechal Floriano Peixoto n. 134

100 superiores muares para substituição da tracção animal pela electrica e bem assim diversos carros proprios para seis

Chama-se a attenção dos Srs. pretendentes para estes superiores muares.

Os Srs. arrematantes garantirão seus lances com um signal de 20 % no acto de arrematar.

N. B. — O leilão começará ás 11 horas.

Chama-se a attenção dos Srs. pretendentes para este leilão, onde tem animaes de primeira ordem, de excellente qualidade.

AMANHÃ

BOM PREDIO

assobradado, com grade, portão de ferro e jardim na frente

26 Rua dos Artistas 26

Antigo n. 10

dividido em sala de visitas, sala de jantar, gabinete, tres quartos, cozinha e despensa

A. de Pinho

Escriptorio

47 RUA SETE DE SETEMBRO 71

Em virtude de alvará de autorização do Exmo. Sr. Dr. Juiz do espolio do finado Dr.

Manoel Lopes de Mattos

Venderá em leilão

o referido predio, livre e desembaraçado

AMANHÃ

QUINTA-FEIRA 9 DO CORRENTE

A's 4 1/2 horas

A'S PORTAS DO MESMO

Esta rua fica proximo do Boulevard 28 de Setembro, bairro de Villa Isabel.

Signal no acto 20 %.

ANNUNCIOS

PALPITES

E' necessario ter fé...
Quem for desanimado,
Não jogue no jacaré
Nem se veste.

O FELIZARDO.

SONHOS

Com relação aos sonhos, decifram-se facilmente por meio do Alemão, diccionario dos sonhos, que se vende, por 500 réis, á rua de S. Pedro n. 180, officina de encadernação.

Preço 500 réis

A INTERMEDIARIA

29 Rua do Carmo 29

TELEPHONE N. 557

Compram-se, vendem-se e alugam-se moveis avalos e installações completas, pianos, orgãos e objectos de arte.

A FABRICA de ternos da r. Visconde de Itauna 161, está liquidando ternos e molhes dos mesmos para meninos de 2 a 14 annos. Aproveitem a occasião!!!

ANNEL — Compra-se um de rubi rodeado de pequenos brilhantes, ou uma cautela de penhor de uma joia dessa, por baixo preço; cartas a L. D. T., no escriptorio deste jornal.

ACÇÃO entre amigos — A de uma corrente e medalha de ouro de lei, que se devia extrahir no dia 8, foi transferida para o dia 9 de Outubro.

ALUGAM-SE ternos de casaca, de sobrecasaca e de smocking, r. do Hospicio 282, alfaiataria.

ALMIRANTE Tamandaré 40, casa 2.

ASTHMA CURADA com o Xarope Bacurau é o que tem succedido a milhares de doentes.

ATTENÇÃO — A fabrica de gaiolas da rua Senhor dos Passos mudou-se para a rua Marechal Floriano Peixoto n. 170, onde continúa vendendo gaiolas, ratoeiras, viveiros e passarinheiras, a preços sem competidor, assim como toda a qualidade de malas para viagem; perto da estação da bagagens da E. F. Central do Brasil.

ASTHMA CURADA com o Xarope Bacurau é o que tem succedido a milhares de doentes.

ALUGAM-SE novos ternos de casaca com claek e sobrecasaca; r. do Hospicio 222, sobrado, esquina de A. Passos.

ACCEITAM-SE pensionistas; na r. do Catete 123, avenida Gloria, casa 5.

APOLICES ou predios com clausula de usufructos, compra-se qualquer quantidade e fazem-se adiantamentos; na r. do Ouvidor 68 sob., das 12 ás 2 horas, com Pinto.

ASTHMA — CURA RADICAL com os pós antiasthmaticos descobertos "japonezes". O seu uso acalma os mais fortes accessos. O legitimo traz no rotulo a marca de um JAPONEZ. A' venda nas ruas do Hospicio n. 3 e Rosario n. 24.

ANNA DA ROCHA PEIXE — Parteira — Attende a chamados e dá consultas á rua Visconde do Rio Branco n. 1, sobrado.

ALCOOLISMO — Embriaguez habitual e consequencias — perturbações do estomago, do figado e dos intestinos; palpitações, fraqueza nas pernas, simulando beriberi, epilepsia, ataques de gota, nervosismo, delirio alcoolico, etc.; Dr. Cruz. Tratamento pelo hypnotismo e electricidade; na rua da Carioca n. 31.

APOSENTOS de frente, excellentes e frescos, alugam-se dous magnificos e com entrada independente; em casa de respeitavel familia; na r. Visconde de Inhauma 68, sob. proximo á Avenida Central.

ACCEITA-SE roupa para lavar e engommar; na r. Pedro Americo 6, casa 11.

AULAS particulares para meninas e meninos, portuguez, francez, arithmetica, trabalhos de agulha, piano, etc.; na r. de São Pedro 137, sup., primeiro andar.

AULAS NOCTURNAS — Ensino rapido de escripturação mercantil, calculos commerciaes, etc.; r. S. Pedro 137, sup., 1º andar.

ALUGA-SE — Dão-se cartas de fiança barato, para casas, de boas firmas de negociantes; na r. General Camara 124, sob. fundos.

A PESSOA que usa as iniciais A. J. tem carta no escriptorio deste jornal.

ACCEITA-SE roupa para lavar e engommar, em casa de familia; r. Fernandes Guimarães 67, casa 8.

ACÇÃO entre amigos de um cordão de ouro e dous relogios de prata, a extrahir-se no dia 8, fica transferida para o dia 16 do corrente.

ALMOÇO ou jantar a 800 réis, com vinho 1$200! Vendem-se cartões! Experimentem! Bom tratamento, cozinha mineira, farta e variada, dão-se ovos, hortas, etc., e fornece-se pensão para fóra a 60$; acceitam-se pensionistas a 50$; na r. Sete de Setembro 225, primeiro andar, proximo ao 1. do Rocio.

ACCEITA-SE costuras de loja ou armarinho; trata-se na r. das Laranjeiras, casa 2.

ALUGA-SE: acceita-se uma criança recem-nascida, para criar-se em casa; garante-se carinho e bom tratamento; r. Umbelina 29, S. Christovam.

A Empresa Faria & Salgado deseja comprar, por preço commodo, um cinematographo usado, em bom estado; quem pretender dirija-se hoje ao Hotel Cruzeiro do Sul; r. Senador Eusebio 2.

ALUGA-SE a conhecida casa da rua Marquez de Macedo n. 6. Tem installação de luz electrica e todas as commodidades para familia de tratamento. Trata-se na mesma.

Bronchites — Informados por pessoas de todo o criterio sabemos que continúa a produzir os melhores resultados possiveis na cura das bronchites, influenza, coqueluche e tosses rebeldes, o Peitoral de Areia, Angico e Mutamba que se encontra nas ruas do Hospicio n. 3 e Rosario n. 24.

Carbomante perita — Mme. Zizina grande carbomante brasileira, vantajosamente conhecida nesta capital, onde trabalha ha 15 para 16 annos, com 78 cartas, pelo systema de Mme. Josephine, Mme. Zizina residiu longo tempo na rua General Camara ns. 200 e 175, tornando-se bastante procurado pelo acerto de suas predicções, sendo em 1903, 1904 e 1906, distinguida com referencias honrosas, pela illustrada imprensa desta capital e de Nictheroy. Previne a sua clientela da rua da Quitanda n. 122, para a mesma rua n. 157, moderna, 1º andar, consulta das 11 da manhã ás 8 horas da noite.

CASAMENTOS — Trata-se no civil e religioso ou todos os papeis em 24 horas, lendo ou não certidões de edade, no civil 20$000 e no religioso 40$, com o Sr. Luiz de Vasconcellos, á travessa de S. Francisco de Paula n. 6, 1º andar, esquina da rua da Carioca, das 7 horas da manhã ás 6 da tarde.

CASAMENTOS. Fazem-se todos os papeis por 20$, com o Sr. Souza, r. Senador Eusebio 103 moderno.

CARTOMANTE — Mudou-se da r. das Marrecas para a r. da Lapa 67 sobr.

CAUTELAS de Monte de Soccorro e de casas de penhores, ouro, prata, brilhantes e joias usadas, compram-se e pagam-se bem; na rua Sete de Setembro n. 197.

Figura acima. — Dentaduras superior e inferior, unidas por molas de ouro.

(DENTADURA COMPLETA)

Dentaduras completas — superior e inferior —, com molas de ouro, das mais aperfeiçoadas e indispensaveis á boa mastigação, á boa pronuncia e articulação e ao embelezamento da bocca. Durabilidade garantida. Preços razoaveis.

No consultorio cirurgico-dentario do

Dr. Silvino Mattos

CIRURGIÃO DENTISTA

GRANDE PREMIO EM 1º LOGAR NA EXPOSIÇÃO NACIONAL DE 1908.

Laureado com o 1º premio da secção cirurgico-dentaria na Grande Exposição Artistico-Industrial de 1906, concorrente, em 1903, no Districto Federal, á Exposição Preparatoria da Universal Norte-Americana, premiado com medalhas na Extraordinaria Exposição Universal-Internacional de 1904, em S. Luiz, nos Estados Unidos da America do Norte, — em 1905, pela Scientifica Associação Astronomica de França, e galardoado com o PRIMEIRO GRANDE PREMIO na Portentosa Exposição Nacional de 1908.

3 rua da Uruguayana 3

Antigo n. 1

Esquina da rua da Carioca, em frente ao largo da Carioca.

Das 7 horas da manhã ás 5 da tarde. Telephone n. 1.535.

CASAMENTOS — Apromptam-se os papeis muito barato e com brevidade; na r. Visconde do Rio Branco 14.

COMMODOS — Alugam-se dous com pensão a dous cavalheiros em casa de familia; habitação esplendida, boa cozinha e convivencia geral; r. Visconde de Inhauma 66, sob.

CARTOMANTE — Mme. Luisa, hespanhola, boa atiradora de cartas, dá consultas a qualquer hora; mudou-se da r. Lavradio 133 para a r. dos Arcos 32.

ACCEITA-SE um chalet em Copacabana, ou casa, alugada ou não, sendo nos suburbios; quer-se perto da estação e, sendo nos suburbios, perto dos bondes; contratar pelo Correio, para Joaquim G. Carneiro, r. do Barro Vermelho 8, sob., S. Christovam.

COMMODO — Aluga-se um para senhor de respeito ou senhora séria; r. Sant'Anna 129, casa de familia.

COMPRAM-SE moveis usados e paga-se bem; r. Visconde de Itauna 149 (sent. 127) junto a uma casa de pianos.

CARTAS de fiança de negociantes, dão-se de firmas boas, que têm sido muito acceitas no centro do commercio, garantidas e registradas; esta casa é a mais antiga; r. Uruguayana 96, 1º and.

CONSULTAS — Mme. Palmyra, traz uma descoberta para senhoras doentes que evita a gravidez e cura radicalmente todas as molestias do utero, asthma, syphilis e outras garante-se ser infallivel, das 2 ás 3 horas e gratis aos pobres; na r. Camerino 105.

CARTOMANTE recem-chegada de Paris, trabalha pelas cartas egypcianas e lisboa das mãos; r. da Lapa 94 sobr.

CARTÕES de visita: cento 3$, bem impressos; r. Ouvidor 8, Casa Hildebrandt.

CARTOMANTE — Mme. Leonzel, somnambula, vidente e prophetisa; tambem deita cartas, e lê pelas linhas das mãos; este é respeitavel publico que esta somnambula trabalha ha 32 annos nas sciencias occultas, conhecendo em si diversas mediunidades. Consulta todos os dias, das 8 horas da manhã ás 9 da noite; r. General Pedra 206.

COSTURAS — Mme. Vasquez — confecções de vestidos pelos ultimos figurinos, trabalho garantido; na r. do Ouvidor 63, sob., altos da Casa Mesa.

CARTOMANTE séria, diz o presente e o futuro; dá consultas das 7 da noite ás 9; rua da Quitanda 27 antigo 23, sobrado.

CONSULTAM-SE e desvendam-se com clareza todos os segredos mysterios da vida, harmonisando desapparecer os atrazos, embaraços e rivalidades, por mais difficeis que seja, trabalhos scientificos e garantidos das 12 ás 4 horas da tarde e das 6 ás 8 da noite; na p. da Republica 104, antigo 111, espirita somnambulo.

COMPREM os cigarros "Avanti!" — São os melhores e distribuem pela loteria o premio de cinco contos de réis; na A. Maia de 5$ 12 e em todas as boas casas.

CARTOMANTE — Mme. Elena, da r. das Marrecas 15, antiga loja, participa ás suas amigas que regressou da sua viagem e está morando na r. Silva 27, loja, atraz do jardim da Gloria.

CARTOMANTE estrangeira, que vem de fazer uma viagem pelas Republicas Argentina, Chile, Uruguay e Paraguay, nas quaes adquiriu segredos da grande valor para precaver de invejas, como tambem para conseguir o que se deseja por um meio desconhecido no Paraguay, vence e arranja assumptos commerciaes por mais embaraçados que estejam, consulta para convenças a qualquer hora do dia e até ás 8 da noite; na ladeira da Conceição n. 1, esquina da rua Acre, sobrado, Mme. Emilia.

CALLOS — Exterminação completa com o "Calivio Duarte", unico despacho rua Frei Caneca n. 44, preço 1$000 e vidro.

CHAPEOS DE SENHORA — por preços infinitamente baixos. Não comprem sem primeiro visitarem os preços de Mme. Cloder. Rebaixam-se a 20$000 e reformam-se a 5$000; na rua Rio de Setembro n. 165, sobrado, junto á travessa Flora.

CARTOMANTE intima — A que morava á r. Marquez de Pombal 69, mudou-se para a r. Santa Anna 70. Trabalha com tres baralhos differentes, por 2$ e porque um breve podereminho para obter felicidade em negocios commerciaes por mais embaraçados que estejam e faz outros trabalhos importantes que só a vista poderão acreditar; possue tambem um baralho especial que descobre qualquer trabalho e mais ninguem sabe trabalhar com elle. Das 7 ás 11 horas da manhã e das 2 da tarde ás 8 da noite.

CASAMENTOS — Preparam-se os papeis para o civil e religioso por 70$ e só para o civil 20$, sem encommoda algum para os Srs. noivos; na mesma casa de confiança; na rua do Lavradio n. 48, loja.

CORDAS — Variado sortimento — R. Estacio de Sá 55 — João Vinci & C.

COSTUREIRAS — Impossivel — Confecções de vestidos pelo ultimo figurino, trabalhos com perfeição, preços razoaveis; r. do Catete 201.

CARTO

IMITAÇÃO DAS FRANCEZAS — Typos Roux e Guichard PREÇOS SEM COMPETENCIA — Vendem-se em todos os negociantes de madeiras e outros materiaes e á RUA DO HOSPICIO N. 25, loja, (telephone n. 2.871). — Companhia materiaes de construcção.

MANILHAS

Telhas, curvas, ralos, syphões, reducções e derivações Ductos, esgotos para telhados, Tijolos furados para construcção de coelho — Vendem-se em todos os negociantes de madeiras e outros materiaes e á RUA DO HOSPICIO N. 25, loja, (telephone n. 2.871 — Companhia Materiaes de construcção.

COMMODOS — Um casal sem filhos precisa de bons commodos de frente, sem mobilia, até 100$ mensaes; quem os tiver nessas condições deixe carta no escriptorio deste jornal com as iniciaes C. L.

CASAMENTOS no civil e religioso, papeis promptos em um e dous dias mesmo sem certidões, em dia certo, só na r. do Hospicio 187, sob., ant. 171.

COMMODO — Aluga-se um magnifico quarto com duas janellas para a rua, com ou sem mobilia, a pessoas decentes, casa séria e com toda a hygiene; Avenida Mem de Sá 71, sob.

CONDUCTORES de bonds e motorneiros — Arranjam-se, para qualquer companhia, com fiança; na r. do Hospicio 187, sob. ant. 171.

CARTAS de fiança para alugueis de casas, bons fiadores, cartas registradas, e promptas no mesmo dia; dão-se na r. do Hospicio 187, sob. ant. 171.

CARTOMANTE sem egual, trabalha com 36 cartas, 3$; o passado, o presente e o futuro, por 2$; na r. Marquez de Pombal 8. Faz trabalhos pelo occultismo, para negocios commerciaes ou particulares, por mais embaraçados que sejam. Senhorita Guiomar Nogueira. Esta é brasileira.

COMMODO — Aluga-se um de frente, com 2 janellas, a um senhor de tratamento ou casal sem filhos, em casa de familia; trav. Francisco Muratori 16.

CARTOMANTE somnambula — Dispondo de numerosos conhecimentos de occultismo espirita, faz reinar a paz no lar domestico. Suas communicações pela videncia são muito claras e sempre louvadas por aquelles que buscam seus conselhos para a verdade e procuram alliviar soffrimentos moraes. A grande atiradora de cartas, que morava na r. S. Pedro 301, participa ás suas clientes que está na r. da Lapa 45, sob. Consultas todos os dias, das 10 horas da manhã ás 7 da noite.

CARTOMANTE séria, trabalha com 176 cartas, diz o presente e o futuro com muita clareza até o fim da vida; r. General Camara 68, mod. 2º andar.

CARTOMANTE verdadeira — Consulta só a senhoras, das 8 ás 5 horas; r. Barão de S. Felix 129, quarto da frente.

COPEIRA e arrumadeira — Aluga-se uma portugueza, para familia de tratamento, pensão ou hotel, dando boas referencias; r. Dr. Pessoa de Barros 53.

Dr. Octavio de Andrade — Partéiro — Cura radical das hemorrhagias uterinas, corrimentos, tumores do utero, falta de regras, molestias dos ovarios, etc., por processo especial, sem operações e sem dor. Applica o seu processo de evitar a concepção, nos diversos casos em que a mulher não pode mais ter filhos. Este processo, seguro e indolor, não produz alteração alguma no organismo. Consultorio, rua da Lapa 48, sobrado, de 9 ás 11 e de 1 ás 3 horas. Os pobres pagam o que puder.

DINHEIRO — Empresta-se qualquer quantia sob hypothecas de predios bem localizados, juros e condições muito favoraveis; r. da Quitanda 149, sob., Cordeiro.

DINHEIRO — Empresta-se qualquer quantia sob hypothecas e alugueis de predios. Concerta-se qualquer predio e pagam-se impostos em atrazo, recebendo-se o pagamento em alugueis ou por contrato. Custeam-se processos de inventarios ou qualquer questão garantida, recebendo-se as despezas no final; na r. do Ouvidor 68, sob. das 12 ás 3, com o Sr. Pinto.

DÁ-SE pensão em casa de familia, por 35$000, para fóra; e em casa por 30$000; na r. D. Laura de Araujo 23.

DINHEIRO — Valem os coupons dos cigarros "Avanti!" Fumo escolhido. Carteirinhas de 200 réis. Premio cinco contos de réis.

DRA. URSULINA medica, dá consultas na Pharmacia Esperança, á rua Miguel de Frias n. 24, de 1 ás 2.

DR. GUSTAVO ARMBRUST — Chefe do serviço de hydrotherapia na Policlinica da Santa Casa. Tratamento scientifico pel agua (hydrotherapia) e outros agentes physicos: nas febres, molestias do estomago, intestino, figado, rins, coração, molestias nervosas, arterio sclerose, prisão de ventre, paralysias, tabes, hysteria, anemia, obesidade, esgrypholose, diabetes, gotta, asthma, neurasthenia, tuberculose, molestias de senhoras. Consultas e chamados; rua Uruguayana numero 3, de 1 ás 2 1|2 horas.

DENTISTA — Dr. C. de Figueiredo, extracções completamente sem dor e outros trabalhos; preços modicos e em prestações, das 8 da manhã ás 9 da noite, rua do Hospicio n. 222, esquina da rua do Sacramento.

DÁ-SE bons quartos arejados a moços do commercio e familias e refeições; Pensão dos Viajantes. Cascadura.

DR. CAMPOS da Paz — Clinica geral, especialista em molestias das crianças. Consultas na Pharmacia Santos, á r. da Lapa 39.

DÁ-SE pensão para fóra e a domicilio, comida bem feita e barata; na r. Sete de Setembro 65.

DELCHER — Parteira de primeira classe pelas Faculdades de Paris e Capital; Senador Dantas n. 30.

DENTOLINO (pasta, elixir e pó) — Para limpar, conservar e aformosear os dentes; preço 1$500; se encontra nas principaes perfumarias.

DÁ-SE casa, comida e 10$ mensaes a uma menina para carregar criança; na r. Sampaio Viannna 19.

DINHEIRO — Empresta-se sob hypothecas, alugueis de predios, mesmo que precisem de obras, ou para pagar impostos atrazados, em usufructo, dotavel, de orphams, juros de conformidade com o local; apolices federaes, estaduaes e municipaes, joias, moveis, letras, contratos de arrendamentos, heranças, inventarios, custeiam-se, recebendo as despezas no final; acções de bancos e Companhias, caução de titulos; faz-se todo o negocio concernente á compra de predios, avenças, terrenos e negocios de Hygiene e Prefeitura; trata-se com os Srs. Moraes & C., r. Rosario, 120, sobr., esq. Avenida Central.

Dr. SERPA JUNIOR CIRURGIÃO-DENTISTA Rua da Carioca n. 36

DYSPEPSIA, DORES NO ESTOMAGO, ENJOOS e todas as enfermidades do estomago curam-se sem grande dieta com o Elixir de Nogueira Amara, de Antero Leivas. Prodigioso remedio. Vende-se na rua Larga de S. Joaquim n. 231. — Em S. Paulo, na Drogaria Barruel.

ESPECIALIDADE em deitar cartas; trabalha com tres baralhos por 2$, dos quaes dous não são conhecidos por cartomante alguma, pois não tem cliente que não fique satisfeito; r. Marquez de Pombal 60.

EXTERNATO MINERVA — Rua do Rosario 172, 1º andar — Curso primario e secundario. Ensino pratico de linguas vivas.

FORNECE-SE pensão para fóra e acceitam-se pensionistas, do mez; 1, do Machado 37, Cattete.

FRIAGEM — As palmilhas electro-medicaes são folhas finas de cortiça revestidas de ourelo e 16 finas placas de cobre e zinco que encostam na pelle do pé, de maneira que, com a natural exsudação e sem darem choques, produzem calor suave que tonifica os nervos, impedem o apressamento da velhice, pois fazem com que o fluido vital do corpo não seja absorvido pelo contacto dos pés ou do calçado com a terra. Curam a friagem dos pés, causa de bronchite asthma, pneumonia, tuberculose, perda de voz, rheumatismo, calimbras, dores de cabeça, nevralgias, e curam-se estas molestias. Cada par, porte pago 8$000. Enviar a medida do pé e esta quantia em vale postal a Lourenço de Souza, Instituto Electricto, rua da Assembléa n. 45, Rio de Janeiro, onde tambem se póde comprar pessoalmente.

FIANÇAS de casas, onde se dá legitimas, mais barato, é na r. Gen. Camara 124, sob., fundos; casa séria.

GUILHERMINA de tal deseja saber onde se acha empregada sua filha, de côr preta, que ha tempos veiu de S. Pedro do Pequiry, Estado de Minas, como empregada do Sr. Manuel de Almeida, edoso, portuguez, viajante a esse tempo, da casa dos Srs. Fernandes Pinheiro & C. Não sabendo noticias de sua filha e desejando encontral-a, pede a quem tiver em seu poder a dita rapariga o favor de indicar por carta, á sua mãe, no beco João Pereira 3, Madureira, que muito grata lhe ficará.

GONORRHEAS e suas complicações — Cura radical pelos processos do DR. JOÃO ABREU; rua do Hospicio n. 25, das 9 ás 11 e de 1 ás 4.

GRATIDÃO — Soffria ha muito tempo todos os revezes da vida, bem assim de uma erysipela que não me deixava, quando, em boa hora, procurei a casa da r. D. Felicjana, 290, e hoje sou uma outra, feliz em tudo — Maria das Dores Silva, rua Angelica 14, estação de Ramos.

HYPOTHECA — Emprestam-se 3:000$, mediante commissão, á r. Emilia Guimarães 5, com Zacharias.

HYPOTHECAS sobre predios e alugueis, na cidade, Copacabana e suburbios, qualquer quantia, juros desde 10 o|o; recados ao Sr. Pimenta, na r. do Hospicio 153, sob., sala dos fundos.

HELENA Parodi, parteira, praça José de Alencar n. 18.

HYPOTHECAS de predios, fazem-se na cidade, suburbios e Nictheroy, qualquer quantia a juros baratos, negocio decidido e sem demora feito, porque o dinheiro está sempre prompto para hypothecas urgentes; trata-se na r. do Hospicio 187, sob., ant. 171.

HYPOTHECAS a 9 o|o e 10 o|o, bons predios, conforme o local, na cidade; 300:000$000; empresta immediatamente o Sr. Silva; Copacabana, 10 o|o; descontos; propostas em carta á r. do Espirito Santo 28, mod. ourives.

IMPRESSOR — Precisa-se de um; na r. do Hospicio 178.

IMPOTENCIA — Recupera-se toda a vitalidade em tres dias, segredo do professor Baniff, da Allemanha, 30$; r. do Ilezende 48, 1º andar, tem um dentista na frente.

IMPOTENCIA — Cura-se com as garrafas de Catuaba, remedio vegetal, vindo do sertão do Ceará; encontra-se na rua do Proposito 28.

"JORNAL DO COMMERCIO" — Vendem-se collecções, barato, ou a peso, para desoccupar espaço; na r. da Relação 43.

JOSÉ Cahen — rua Silva Jardim 3. Perdeu-se a cautela n. 13.655 desta casa.

JARDINEIRO — Offerece-se um optimo com longa pratica e chegado de S. Paulo, dá cartas de sua conducta; cartas no escriptorio deste jornal, para Alfredo.

LECCIONA-SE todas as materias do curso primario em casa ou fóra, a preços modicos; r. São Christovam 33.

LOUÇAS, ferragens e tintas. Ao Barateiro, r. S. Euzebio 118, entrega a domicilio gratis; dá-se brindes de sellos-coupons.

Leiam isto, que lhes é util!

MUITO MAIS UTIL QUE A LEITURA DE ROMANCES!

E' a voz da sciencia medica proclamando as maravilhosas virtudes d'A SAUDE DA MULHER, do BROMIL e da BORO-BORACICA!

Attesto que hei empregado bastas vezes os productos dos Srs. Daudt & Freitas, de Porto Alegre, BROMIL e SAUDE DA MULHER, obtendo sempre resultados os mais satisfactorios, de sorte que, muito de consciencia, os aconselho e emprego.

Macéió, 9 de Junho de 1909. — DR. ARANIO DE ARAUJO JORGE.

Dr. Alvaro Augusto Carneiro Leão, formado em medicina pela Faculdade da Bahia, etc.

Attesto em fé de meu grão que, preparado denominado BROMIL, dos Srs. Daut & Freitas, tem sido por mim applicado com resultado muito satisfactorio nas bronchites catarrhaes de qualquer especie, agudas ou chronicas.

Recife, 14 de Julho de 1909. — DR. CARNEIRO LEÃO.

LIMPAI, aformoseai e conservai os dentes com o DENTOLINO (pasta, elixir e pó); na rua Uruguayana n. 37.

LE FENOF é o melhor amigo das donas de casa, devido ás suas multiplas applicações: limpa cobre, nickel, prata e todo e qualquer metal polido; bem como vidros, espelhos, marmores, moveis e pinturas a oleo; dá um brilho claro e duradouro e não engordura os pannos e nem as mãos; vende-se nas boas casas de ferragens e utensilios domesticos.

MME. OLGA — Somnambula e cartomante egypciana, dá consultas de todas as classes, curiosidades, assumptos privados commerciaes e intimos; estudos e conselhos sobre a vida; meios de precaver-se. Diz com a maior clareza os mysterios da vida e a razão dos atrazos. Faz reinar a paz e a tranquillidade do lar, casamentos difficeis, cura a embriaguez e a impotencia. Grande methodo para regular quaesquer assumptos, por mais difficeis que sejam; talisman infallivel. Por meios de que dispõe podem os consultantes receber preciosos conselhos e valiosos esclarecimentos. Consultas das 10 horas da manhã ás 9 da noite, na rua do Senado n. 316.

LUIZ DIAS AMADO VOLTA DE NOVO

A DIFFAMAR OS MEDICOS, OS PHARMACEUTICOS E OS CHIMICOS DO BRASIL

Veja-se o "Jornal do Brasil" de hontem, e alli encontrará o leitor materia para apreciar das qualidades desse sujeito que se chama Luiz Dias Amado! Os senhores medicos, chimicos e pharmaceuticos desta nacionalidade são de novo alcunhados de incompetentes e de scientistas de TRES AO VINTEM! Os pharmaceuticos, na pessoa de seu collega, Sr. Alfredo Francisco Lopes, preparador da Tizana de Faro, a quem classifica de preparador de uma BERUNDANGA; aos senhores medicos, nas pessoas dos Srs. DRS. ANTONIO C. DA SILVA LEAL JUNIOR, medico do Exercito; LAFAYETTE DE BARROS, Sub-Commissario de Hygiene e Assistencia Publica; ADALBERTO FERREIRA, medico da Assistencia Municipal; PAULO DE MENDONÇA, Delegado de Hygiene; MENDONÇA SOFRIE, medico do Exercito, porque passaram attestados elogiosos á TIZANA DE FARO, entram no numero dos apologistas da BERUNDANGA! O LABORATORIO NACIONAL DE ANALYSES DO RIO DE JANEIRO tambem é uma REPARTIÇÃO A TOA, porque, tendo analysado a BERUNDANGA, a achou um producto vegetal e bom. Finalmente, diffama e calumnia a DIRECTORIA GERAL DE SAUDE PUBLICA, que approvou a mesma BERUNDANGA, achando-a digna de correr o mercado.

Mais uma vez, pois, chamamos a attenção do publico sensato para as asseverações do EGREGIO "troca tintas" Luiz Dias Amado, que veiu para o Brasil INSULTAR, DIFFAMAR e CALUMNIAR os seus homens de sciencia, as leis e repartições officiaes. Que TYPO, que ARTISTA e que MYSTIFICADOR! O cão vadio ainda lambe as botas a quem lhe dá um osso a roer; Luiz Dias Amado, porém, não segue as theorias do parceiro: mette-se em casa do cidadão, infecciona-lhe o moral, arma-lhe laços para se ENCHER DE DINHEIRO, MUITO DINHEIRO, e depois de bem saciado, se apanha o bomfeitor descuidado, morde-o e diffama-o!

Sempre assim foi Luiz Dias Amado; não é de extranhar que elle agora diffame, injurie e insulte o publico brasileiro! Como não lhe póde comer a isca... quer vêr se apanha o anzol!

AVISO E PREVENÇÃO AO PUBLICO!

A bem dos que soffrem e estão sendo victimas da ganancia do já muito conhecido CAVALHEIRO... LUIZ DIAS AMADO, avisamos e prevenimos o publico que a dignissima DIRECTORIA GERAL DE SAUDE PUBLICA DO RIO DE JANEIRO, em 23 de Abril ultimo, mandou APPREHENDER A LUIZ DIAS AMADO, EM SUA PROPRIA CASA, A TIZANA OU DEPURATIVO QUE ALLI VENDIA E VENDE, afim de ser analysada, por suspeitas de que ella seja nociva á saude.

E', pois, um producto que está em analyse, que NINGUEM DEVE COMPRAR, emquanto o digno Laboratorio Nacional se não pronunciar se é bom, se mão! Não vá o publico pagar com o seu dinheiro o elixir da morte, porque a

Tizana ou Depurativo LUIZ AMADO

E' UMA DROGA QUE A JUNTA DE SAUDE DE PORTUGAL NÃO QUIZ APPROVAR, conforme o prova o documento que hontem publicámos e que aqui temos á disposição do publico! E' UMA DROGA QUE PÓDE SER PREJUDICIAL Á SAUDE PUBLICA, QUE LUIZ DIAS AMADO NÃO PÓDE AQUI FAZER, A LEI PROHIBI-O DE A FAZER, PORQUE NÃO E' AQUI PHARMACEUTICO LEGALMENTE HABILITADO

E' UMA DROGA QUE ESTÁ EM LITIGIO, QUE FOI APPREHENDIDA EM CASA DO PROPRIO LUIZ DIAS AMADO, POR ORDEM DA DIRECTORIA GERAL DE SAUDE PUBLICA DO RIO DE JANEIRO!

E' UMA DROGA QUE LUIZ DIAS AMADO, ACHINCALHANDO DA REPARTIÇÃO RESPECTIVA, FABRICA ÁS OCCULTAS, NA RUA DOS INVALIDOS N. 69 (MAS QUE NUMERO FATIDICO!), APEZAR DE NÃO SABER A FÓRMULA E POR CONSEQUENCIA, OS COMPONENTES QUE A TIZANA TEM!

E, PORQUE E' DROGA, JA' O AUDACIOSO AVENTUREIRO LUIZ DIAS AMADO FOI MULTADO POR DUAS VEZES, POR INFRACÇÃO DO REGULAMENTO: PRIMEIRO EM 500$000, DEPOIS EM 200$000!

E', FINALMENTE, UMA DROGA, UMA BERUNDANGA, TÃO GRANDE DROGA E TÃO GRANDE BERUNDANGA, QUE A JUNTA DE SAUDE DE PORTUGAL NÃO A QUIZ APPROVAR E MANDOU APPREHENDER TODO O DEPURATIVO OU TIZANA QUE LUIZ DIAS AMADO E SEU IRMÃO ANTONIO, QUE ELLE MAIS TARDE INSULTOU, DIFFAMOU E INJURIOU, TINHAM NA BOTICA!

FICAM, POIS, PREVENIDOS OS DOENTES, QUE NÃO DEVEM COMPRAR A

Tizana ou Depurativo de Luiz Dias Amado

Primeiro, porque não se sabe o que é que Luiz Dias Amado põe dentro dos vidros; segundo, porque o que elle por ahi fabrica é uma BERUNDANGA, que suscitou duvidas á Directoria Geral de Saude Publica, se sim ou não será prejudicial á saude do povo!

NOTA IMPORTANTE! — O que ahi fica é a expressão da verdade; não mentimos no publico e offerecemos 50 contos de réis ao aventureiro Luiz Dias Amado se nos apresentar documentos que provem o contrario do que ahi fica escripto. DEPOSITAREMOS OS 50 CONTOS EM UM BANCO, COM ORDEM EXPRESSA DE OS ENTREGAR A LUIZ DIAS AMADO, se elle apresentar documentos que provem:

PRIMEIRO, que a digna Directoria de Saude Publica do Rio de Janeiro não mandou já, por duas vezes, APPREHENDER a TIZANA ou DEPURATIVO, á propria casa de Luiz Dias Amado;

SEGUNDO, que não foi já multado duas vezes, pela mesma Directoria de Saude Publica, primeiro em 500$000 e depois em 200$000, por infracções do regulamento sanitario;

TERCEIRO, que possue documento em que prove que, aqui, tem habilitações para fazer a TIZANA ou DEPURATIVO LUIZ DIAS AMADO, tizana ou depurativo que elle está fazendo ás occultas das autoridades, por não ter habilitações legaes, na mencionada rua dos Invalidos;

QUARTO, apresente Luiz Dias Amado documento em que prove que a APPREHENSÃO, já feita por duas vezes, em sua propria casa, não foi motivada por duvidas que a repartição de saude tem, sobre se a Tizana ou Depurativo Luiz Dias Amado será nociva á saude do publico;

QUINTO, prove com documentos que a sua Tizana ou Depurativo Luiz Dias Amado foi approvado, até esta data, pela Junta de Saude de Portugal, conforme criminosamente o diz nos rotulos da sua DROGA, da sua BERUNDANGA, illudindo e burlando o publico!

SEXTO, prove com documentos em como a sua Tizana ou Depurativo Luiz Dias Amado, até esta data, está registrada na Repartição de Industrias, em Portugal, conforme criminosamente o diz, para burlar o publico ingenuo, para illudir as autoridades, para intrujar o mundo inteiro!

Tem o charlatão 50 contos de réis, moeda brasileira, á sua disposição!

Damos a nossa palavra de honra e tomamos o compromisso solemne de pôr essa quantia A ORDEM DO AVENTUREIRO, para lhe ser ENTREGUE logo que elle APRESENTE OS SEUS DOCUMENTOS a que acima alludimos. E levamos a nossa generosidade a este ponto: damos ao charlatão Luiz Dias Amado, o mestre dos mystificadores, o prazo de 40 dias para preparar os documentos e apresental-os!

Ande, desminta-nos, e se não quizer o nosso dinheiro, que já tem pedido, com lagrimas nos olhos, para pagar a renda da casa, se já não precisa delle, por a lavolagem do "High-Life" o ter enriquecido, logo que ganhe os 50 contos offereça-os a qualquer perfumada diva, das muitas que, por tão galante e charlatanesco Romeu, andam mesmo presas pelo belcinho!

ESMAGUE-NOS! MOSTRE AO PUBLICO QUE LHE DIZEMOS INFAMIAS! DEIXE-SE DE ILLUDIR TUDO E TODOS, porque bem sabe que lhe conhecemos as MANHAS, os COSTUMES e A ESCOLA... Não diffame as autoridades, os medicos, os chimicos, os pharmaceuticos e as repartições do Brasil. Insulte-nos a nós, diffame-nos, mesmo!

Já, illudidos, o defendemos! Judas tambem escarrou na face de Christo!

OBSERVAÇÃO: Fomos nós quem lançou nos mercados do Brasil a Tizana que tem o nome de Luiz Dias Amado, e por isso cumpre-nos dizer que o producto que nós vendiamos não era fabricado por Luiz Dias Amado, mas sim pelo distincto pharmaceutico lisbonense Sr. Cruz Pires; de Luiz Dias Amado, pois, a TIZANA só tinha o nome; mas este troca-tintas, este incompetente, que se fosse um homem de sciencia o que primeiro deveria fazer neste paiz era um exame de sufficiencia, para depois, provados os seus conhecimentos, achincalhar, então, como já tem feito, os medicos, os chimicos e os pharmaceuticos deste paiz, não tendo competencia nem habilitação nenhuma, entendeu que diffamando medicos, pharmaceuticos e leis do Brasil era o melhor campo para se ENCHER DE DINHEIRO. Arvorou-se, então, em fabricante de uma TIZANA, que não sabe fazer, pôz no rotulo APPROVAÇÕES FALSAS, E, LUDIBRIANDO O PUBLICO, começou-nos a chamar falsificador!

Porque tal procedimento de Luiz Dias Amado E' UM CRIME E UM PERIGO PARA A SAUDE PUBLICA, e porque a toda a hora e por todas as partes somos diffamados pelo emerito tramponeiro, tivemos que quebrar o silencio que jurámos manter, e dahi estes esclarecimentos ao publico.

Amanhã publicaremos sensacionaes documentos que não tivemos tempo de colligir hoje, por temermos de dar esta resposta aos insultos, hontem publicados neste jornal, a brasileiros illustres que muito prezamos e respeitamos. Até amanhã, porque isto ainda é o principio da procissão. Por assim dizer, ella ainda não sahiu da egreja!

HUGO MÓSCA & C., droguistas
Provisoriamente — PALACETE LISBONENSE
Largo de S. Francisco
Entrada pela travessa de S. Francisco n. 33

DIARRHEA e desynteria, das crianças, e adultos, curam-se radicalmente com o infallivel medicamento A SAPATEIRA. Depositos: Ruas Sete de Setembro ns. 55 e 81, Primeiro de Março 12 e Hospicio n. 22.

DUCHAS — Reabriu-se no dia 1 de Agosto de 1909, sob a immediata direcção do Dr. Julio Brandão, o Instituto Hydrotherapico da rua Barão do Flamengo n. 8 (Cattete), completamente reformado e innovado e aperfeiçoado, com um serviço esplendido e incomparavel d'agua quente para ducha, escoceza, verdadeira novidade. Applicações diarias, das 7 ás 10 horas da manhã.

DR. HENRIQUE DE SÁ — Clinica medico-cirurgica; rua Visconde do Rio Branco n. 31, sobrado; Laboratorio Pharmaceutico de Granado; consultas das 3 ás 5 horas; gratis aos pobres.

DINHEIRO — Empresta-se sob hypothecas e antichrese, com o Sr. Follain, r. Sete de Setembro 155, mod.

DYSPEPSIAS sob qualquer forma, as doenças do estomago e intestinos, são curadas com o maravilhoso "Tridigestivo Cruz", r. do Livramento, pharmacia Cruz, 1, do Capim, r. do Hospicio 3. Vidro 2$500.

E. SAMUEL Hoffmann & C. — travessa do Rosario 13. Perdeu-se a cautela n. 11.574 desta casa.

EM casa onde moram sómente senhoras dieticissimas alugam-se alguns aposentos confortaveis, por preço modico, a senhoras de reconhecida e provada honestidade e dando de si as melhores informações; cartas para M. E. no escriptorio deste jornal.

ESPIRITA — Dão-se consultas das 11 horas da manhã ás 5 da tarde, para desvendar mysterios da vida e bem assim reza-se a pessoa e dá-se uma prece para socego e progresso da vida; na r. de Catumby 80, mod., loja.

EXTRAVIOU-SE a apolice (em usufructo) n. 131.661, anno 1868, pertencente a João Ferreira Pacheco.

ESPECIALISTA — Molestias de estomago, figado e intestinos, enfraquecimento geral e anemia. Dr. Th. Nascimento; rua Sete de Setembro n. 112, de 1 ás 4 horas.

EM casa de familia á r. Barão de Guarajiba 7, Cattete, dá-se pensão e manda-se a domicilio bom tratamento.

EM casa de um casal só aluga-se, a outro nas mesmas condições, uma boa sala e um quarto; na r. Nova de S. Leopoldo 74.

ESTOMAGO OU INTESTINOS — Para as enfermidades do estomago e dos intestinos, por mais antigas que sejam, nenhum remedio excede aos preparados de Nectranda Amara, de Antero Leivas, que são de effeito rapido e não exigem dieta rigorosa. Vende-se na rua Larga de S. Joaquim numero 231, Rio e em S. Paulo, na drogaria Baruel e em todas as pharmacias e drogarias.

ESTRANGEIROS de qualquer nação que desejarem naturalisar-se serão servidos com certeza, na r. do Hospicio 187, sob., ant. 171.

EMPRESTIMOS de dinheiro: ao commercio, aos negociantes especialmente fazem-se a juros modicos, por meio de letras acceitas e endossadas por negociantes, levanta-se dinheiro nos bancos e com capitalistas, por pessoa de intimas relações na praça, negocios sérios, puramente commerciaes, fazem-se, não se acceitando transacções devidosas e nem embaraçosas; trata-se na r. do Hospicio 187, sob.

EINIGE Herrn koennen noch an einem Deutschen privat Frühstücks and Mittagstisch teilnehnem; r. Guanabara 78, mod.

EMPREGA-SE uma senhora viuva, prefere-se em pensão, dando boas referencias; r. Maurity 27.

MACHINA DE ESCREVER — Troca-se um phonographo concerto Edison completamente novo com musicas, por uma machina de escrever de um dos melhores autores e nas mesmas condições; cartas no escriptorio deste jornal á O. V. P.

PARA ICTERICIA (AMARELLÃO) e todas as molestias do figado e baço, usem o especifico ELIXIR CAMATU' BEIRÃO. A' venda em todas as pharmacias e drogarias.

MOVEIS e mobilias austriacas novos e usados; compram-se e vendem-se barato na grande colchoaria Victoria na r. Senador Euzebio 90.

TECOBEINA — Novo remedio vegetal (sem alcool). Especifico da Tuberculose em qualquer grão. Pharmacia Popular, rua do Cattete n. 115. — Laboratorio e deposito, n. 112, 1º andar.

MODISTA — PEREIRA DE SOUZA — Antigo proprietario da «A Estrella da Moda» á rua dos Andradas, convida seus numerosos amigos e freguezes a visitar o seu novo estabelecimento á rua Gonçalves Dias n. 20 — Au Magazin des Modes — Chapéos para senhoras, senhoritas e meninas. Preços baratissimos!!! Direito a brindes!!!

MODISTA — Costureira MME. COSTA — ECONOMIA, PERFEIÇÃO E ELEGANCIA — Rua da Constituição n. 40 sobrado

MME. Brandão — Costura chic e elegante por qualquer figurino. Vestidos de linho, cassa e fazendas leves, costumes "tailleur" e imperio. Reforma vestidos; r. do Lavradio 36.

MME. Carrère tende de partir para Paris em quinze de Setembro pôe em liquidação chapéos para senhora, casacas de renda, toilettes para soirées e theatro, véos, écharpes, chapéos de sol, blusas, meias de seda, vestidos para meninas, etc., etc.; pensão Dias: L. do Machado 6.

ULTIMA CREAÇÃO DA CASA COLOMBO

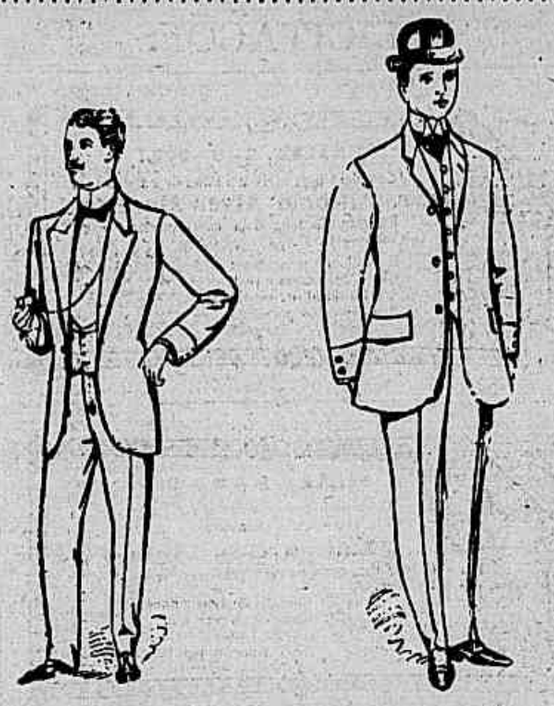

45$ Terno de cheviot preto forrado — confecção fina.

55$ Terno de casemira de cor grande variedade de padrões, forrado e correctamente confeccionado.

Avenida Central 111, 113 e 115 E Rua do Ouvidor 110, 112 e 114

LIQUIDAÇÃO NO O Rio Triumphal
73 — RUA DO OUVIDOR — 73

Neste estabelecimento procede-se por alguns dias a uma verdadeira liquidação de diversos artigos que serão vendidos por preços abaixo do custo, como sejam: chapéos de palha e outros, camisas de diversas qualidades para dia e para noite, camisas de meia e de flanella, ceroulas, gravatas de todos os feitios e de para seda, liquida-se para mais de mil e quinhentas duzias (1.500 duzias), collarinhos, punhos, meias, suspensorios, lenços e muitos outros artigos para homens. Acceitam-se novos assignantes para o O Rio Triumphal Club á prestações de 2$, 3$, 4$, 5$, 6$, 7$, 8$, 9$ e 10$ por semana, para roupas sob medida, roupas brancas, roupas de cama e mesa e para todos os artigos deste estabelecimento, a escolha e gosto do freguez.

Telephone 2.355 — Caixa do Correio 1.120
73 RUA DO OUVIDOR 73
ADJUCTO FERREIRA & C.

PARA ICTERICIA (AMARELLÃO) e todas as molestias do figado e baço, usem o especifico ELIXIR CAMATU' BEIRÃO. A' venda em todas as pharmacias e drogarias.

TECOBEINA — Novo remedio vegetal (sem alcool). Especifico da Tuberculose em qualquer grão. Pharmacia Popular, rua do Cattete n. 115. — Laboratorio e deposito, n. 112, 1º andar.

MOVEIS — Concertam-se e empalham-se cadeiras; preços baratos; na officina de marcenaria á r. Visconde de Sapucahy 107.

Mr. KNEESE lecciona inglez fino e correcto, á rua do Ouvidor n. 159, 1º andar.

MOLESTIAS do estomago, venereas e syphilis — Dr. Cavalcanti de Albuquerque; rua Cattete 71. Cons.: rua Nova do Ouvidor 29 ás 2 horas.

DO BOM O MELHOR SANTAL MONAL — Recommendado pelos Medicos mais notaveis. CURA RAPIDA e RADICAL da Blenorrhagia, Cystite, Catarrhos vesicaes, Prostatite, Hematuria e todas as Doenças da Bexiga e dos Rins. Laboratorios MONAL, NANCY (FRANÇA).

MANTIMENTOS — Carne nova especial, kilo $740, $800; arroz mineiro, litro $300, inglez $360, aguilha $480; toucinho, kilo $800!!; lombo mineiro (sem osso) kilo $900!!; batatas, kilo $160 e $200; assucar 2ª, kilo $420, de 3ª $340; cebolas, resteu $500!!; banha, lata de 2 ks 1$900; feijão, diversas côres, litro $200 e $150; farinha, lata, $100! e $120, Suruby $160!!; linguiça novas, 1$000; espirito, gar. $300; feijão preto novo, especial, litro $140!!; vinho verde e virgem, gar. $640, Rio Grande, gar. $400 e muitos outros generos que vendemos por preços baratissimos. Rua Senador Euzebio 158 (Praça Onze de Junho). Manda-se a domicilio e para as estações da Estrada de Ferro — encaixotamento gratis.

Moreira da Silva — Preparado pelo pharmaceutico Ribeiro de Almeida. Maravilhosa descoberta indigena, adoptada em todos os hospitaes civis e militares do Brasil. Ofensiva. Vende-se em todas as pharmacias e drogarias do Brasil.

UBITYBA — Cura Manillas Remorrhoidarias de qualquer (sem exame). Vidro 5$000. Dep.: Oswaldo Lange & C., Avenida (entra) n. 140.

MODISTA, que corta por qualquer figurino e cose com perfeição se offerece para trabalhar em casa de familia; recados á E. Reyna, rua do Rezende n. 128.

MME. Carinta Guimarães — Trata de massagens, tira os signaes de variola, pannos, cravos e sardas, pinta os cabellos para o louro ou castanho. Vende os preparos para o embellezamento do rosto e cabellos; na rua Machado Coelho n. 117, sobrado, Estacio de Sá.

MENINA ou menino de 6 a 8 annos acceita-se em casa de um casal sem filhos, preferindo-se orphão; r. Gen. Polydoro 189.

MASSAGISTAS — D. A. Escouliert auxiliado por Mme. Anderson; r. da Assembléa 73.

Molestias nervosas e habito de embriaguez — Trata o Dr. Cunha e Cruz, na rua da Carioca n. 31, das 4 ás 6 horas da tarde.

OFFICIAES de alfaiate — Precisa-se de dous bons, para paletots; na r. Catumby 1.

O SOLICITADOR Fonseca Lima, trata de causas civeis, commerciaes e criminaes, inventarios, multas da Saude Publica e da Prefeitura, papeis de casamento em 24 horas; advocacia gratuita para os pobres; escriptorio á rua do Senado n. 1, primeiro andar.

O PHILODERMA approvado pela Directoria Geral de Saude Publica Federal, é um preparado especial do pharmaceutico Samuel de Macedo Soares, efficaz nas dermatoses chronicas, como: SARDAS, ESPINHAS, CRAVOS e PANNOS. O Philoderma tem sido empregado entre nós com bons resultados, pelos medicos, que o consideram um especifico de todas as dermatoses e seu uso é tão vantajoso, que quem uma vez se serviu deste util preparado o prefere depois a todos os congeneres. Encontra-se em S. Paulo, na PHARMACIA AURORA, rua Aurora n. 57. Vidro pelo Correio 2$500. Por 4$000 remettem-se dous vidros.

OPHTALMIAS Tratamento das molestias dos olhos pelos meios de cura mais seguros pelo Dr. Neves da Rocha, oculista com longa pratica, dispondo dos apparelhos e instrumentos mais modernos para qualquer operação ou tratamento de sua especialidade. 90, Avenida Central, de 1 ás 4 horas.

OCCULTISMO — Toda a pessoa que soffrer, physica ou moralmente, que quizer ser feliz, obtendo tudo quanto desejar, com a maior facilidade possivel, basta dirigir-se á r. D. Feliciana 290, casa séria. Só soffre quem quer. Seus trabalhos são garantidos.

OZAGRES

Nada de mais penoso para o amor proprio das pessoas que têm esta molestia e ainda mais para as mães que vêm seus filhos cheios de crostas. Aconselhamos de tomar contra esta molestia o oleo de figado de bacalhão de Berthé. Basta o oleo de Berthé para curar com certeza e sem abalo, as molestias provindas dos vicios do sangue, taes como os ozagres, os humores frios, as escrofulas, etc.

Por isto, a Academia de Medicina de Paris tomou a peito approvar este medicamento para recommendal-o á confiança dos doentes.

E' o unico oleo de figado de bacalhão que obteve esta recompensa. Uma colher, das de sopa, a cada refeição. O vidro 2 fr. 50. A' venda em muitas pharmacias boas e no deposito geral: Casa L. Frere, 19, rua Jacob, Paris. Exija-se leiam o nome de Berthé em cada vidro.

P. S. — Recommendamos especialmente o oleo do figado de bacalhão de Berthé para as crianças que necessitam de fortificante e de depurativo.

PRECISA-SE de um socio para quitanda; na r. da Constituição 82.

PILULAS DE BRUZZI — E' extraordinaria a venda deste maravilhoso especifico vegetal, para cura das Gonorrheas. Unico medicamento que não estraga o estomago. Depositos: S. Pedro n. 82 e Hospicio n. 144.

PROFESSORA — Lecciona a crianças, indo á casa dos alumnos, instrucção primaria, piano e francez, por 20$ mensaes; cartas a V. Z. no escriptorio deste jornal.

PROFESSORA — Precisa-se de uma que ensine em casa de

ALFAIATARIA BARRA DO RIO

continúa a maior de todas as liquidações a preços de verdadeiro pasmo.—AO RESPEITAVEL PUBLICO — A liquidação que hoje realizamos é para saldar todo o "stock" de roupas já confeccionadas, vendendo-se todos os artigos sem reserva de preços, esperando que nos dispensaremos a preferencia, damos a seguir os preços de alguns artigos que desafiam o confronto com os de qualquer outra casa.

Todo o freguez que comprar 10$ receberá um cartão com direito aos premios em dinheiro, distribuidos como brindes.

CARNEIRO DE ALMEIDA & C.

PREÇOS QUE SERÃO OBSERVADOS DURANTE A LIQUIDAÇÃO — Brindo a todos os freguezes

30$000	um terno de sarja preta, [illegible]	4$ 800	[illegible] (artigo para [illegible]).	38$000	um terno de cheviot azul, [illegible]	20$000	um sobretudo de [illegible] artigo [illegible]
30$000	um superior, [illegible]	32$000	um terno de casemira paulista, no rigor da moda.	4$ 000	um [illegible] chincha.	13$000	Schevlotada, padrões modernos.
40$000	um sobretudo de melton com peitos à franceza.	7$ 500	uma calça de casemira paulista, padrões muito bonitos.	3$ 000	calças de lã de côres, [illegible]	25$000	um terno de lã de côr, padrões modernos.
14$000	um dolman e caça de brim branco.			30$000	uma [illegible] corte, artigo para sair.	12$000	uma calça de merin preta de pura lã.

Rua Sete de Setembro n. 200 — Antigo 1.56 A — Telephone 1800 — Unica casa de two portas

AVISO

Retardo este aviso, [illegible] por outras de mesmo artigo, que procuram, por todos os meios, [illegible] a preferencia, dizendo-se filiaes à nossa, prevenimos que esta casa não tem filiaes.

E' a segunda casa, quem vem da praça Tiradentes e tem sempre à porta um figurino trajando um terno encarnado.

PRECISA-SE falar com a sra. D. Maria Eudoxia Xavier, para seu interesse e saber onde mora; carta ao escriptorio deste jornal, peça sua amiga Felicidade.

Privilegios e marcas Moura & Wilson rua Primeiro de Março n. 53, antigo 37, encarregam-se de patentes de invenção e registro de marcas no Brasil e no estrangeiro.

PRECISA-SE. Não ha hoje chefe de familia que não esteja no seu toilette o DENTOLINO, elixir, pasta ou pó.

PRECISA-SE de roupas para lavar e engommar, de casas de familias e rapazes solteiros; na r. Consultorio 83, avenida, casa 22, B. Christovam.

PRECISA-SE — Dão-se cartas de fiança, barato, para casas boas firmas registradas e reconhecidas; r. General Camara 124 sobrado.

PRECISA-SE fallar, com toda a urgencia, com Alfredo Augusto Rodrigues, natural da Madeira; na r. do Ouvidor, Hotel Machado, ou na r. da Saude 35.

PENSÃO — Fornece-se em casa de familia, com asseio e preço modico; na r. S. Pedro 137 ant. 1º andar.

PREDIOS — Compram-se um ou dous predios em arrabaldes ou nos suburbios até o Meyer, com tres quartos e bom terreno à 6:000$; trata-se na r. do Rosario 172, 1º andar, das 11 ás 2 horas.

PERDEU-SE uma licença de bicyclette n. 385; quem a achou fará o favor de a entregar á r. da Constituição 42, mod., que será gratificado.

PENSÃO — Almoço ou jantar a 1$000 — Asseio e generos de primeira ordem; acceitam-se pensionistas e manda-se a domicilio; na r. Gonçalves Dias 32, segundo andar, casa de familia.

QUEM precisar de suas casas calafetadas e encerramento dos espelhos, lavagem de cantarias, parqueiros e vidros; na rua Barão de S. Felix n. 139, com Manuel Antonio Alves.

RETRATOS tiram-se todos os dias, ainda que chova, trabalho perfeito, na photographia do Commercio; Teixeira Bastos, rua da Assembléa n. 98.

RIFA — De um relogio de ouro corre hoje. — Emilio Pereira.

R. O. que deseja um quarto, tem carta no escriptorio deste jornal.

SE alguma moça ou senhora adquiser aggregar-se em uma casa de familia para ajudar nos serviços da casa, será tratada como pessoa de familia e receberá pequena remuneração; r. José Vicente 75, Andarahy Grande.

SALAS — Alugam-se com sacada para a Avenida e fornece-se pensão boa e farta, casa de familia; na r. dos Ourives 5, mod.; proximo á r. do Ouvidor.

SR. FRANCISCO Alves — Tem segunda carta no escriptorio deste jornal, de G. L.

SYPHILIS—Molestias venereas e da pelle, cura garantida, gratis aos pobres, medico especialista; consultorio: r. do Lavradio 36, das 11 ás 2 horas.

SENHORA — Gratifica-se um anno mensalmente, com o que se combinar, a que arranje um emprego a um portuguez sério; carta no escriptorio deste jornal a J. M. S.

SALA — Aluga-se uma, de frente de rua, mobiliada e com pensão, a uma moça de tratamento; r. do Rezende 40 mod.

SALA de frente — Aluga-se uma bem espaçosa em predio novo, em casa de gente muito seria, a um casal que não tenha crianças e que seja de bom comportamento; r. do Hospicio 223, mod., não tem escripto.

SALA para pouca permanencia, aluga-se em casa e local socegados; cartas a este jornal, para Moe. Ilosa.

SENHORA de meia edade de educação, todo o respeito e trabalho, offerece-se para tomar conta da casa de um senhor viuvo ou de tratamento ou de um casal nas mesmas condições, não fazendo questão que seja para fóra da Capital; para informações na r. de S. Pedro 128, 1º andar.

TOMA-SE roupa para lavar, de casa de familia e pensão e de casas de pasto; r. Miguel de Frias 9, Catumby.

TRASPASSA-SE uma boa loja de barbeiro ou admitte-se um socio, bom negocio livre e desembaraçado; os motivos se explicarão ao pretendente; r. do Rezende 93.

TRASPASSA-SE uma relojoaria com muitos relogios, tres pendulos, um balcão com vidraças, uma vitrine, machina de costura e muitas peças avulsas, por 2:000$; na r. Malvino Reis 7.

TRASPASSA-SE uma charutaria donde de um botequim de primeira ordem, fazendo bom negocio, o motivo se dirá e traspassa-se por qualquer quantia; na pr. da Republica 97, sob., com o Sr. Rodrigues.

TRASPASSA-SE um atelier de modista costureira, em logar central, na cidade, muito afreguezado e fazendo bom negocio; a mesma casa precisa-se para vender roupas do mesmo ramo ou armarinho; quem pretender deixe carta no escriptorio deste jornal, a A. Baptista.

TRASPASSA-SE um negocio de pão, massas e bebidas; r. General Pedra 80.

TOMA-SE conta de uma criança de 2 annos para cima, para ser tratado como filho; r. Bento Lisboa 155.

UM moço empregado do commercio deseja encontrar uma moça para protegel-a com 100$ mensaes; deseja-se pessoa honesta e de apparencia; queira deixar carta indicando a residencia para Silveira da Silva.

UM moço de 23 annos, sabendo ler e escrever, deseja obter um emprego para estar sentado, pois pouco tempo póde estar em pé; póde dar abono de sua conducta; r. Senador Eurelio 584, loja, onde póde ser encontrado, das 11 ás 4 da tarde, ou, por carta, a A. R. B.

UMA senhora estrangeira deseja encontrar uma criança para criar ao peito, com todo o carinho; quem precisar dirija-se á r. Dezenove de Fevereiro 61, Botafogo.

UMA senhora deseja encontrar roupas para lavar, de hotels ou barbearias; quem precisar dirija-se á r. S. Christovam 584, mod., quarto 32.

UMA senhora séria, viuva de meia edade, sem compromissos deseja encontrar um senhor nas mesmas condições; quem pretender dirija-se á r. Frei Caneca 348, casa 29.

VENDE-SE um piano Pleyel; á r. dos Arcos 29 sobr.

VENDEM-SE dous lotes de terreno com 22 metros de frente por 105X30 n. de fundos na r. José Bonifacio; informa-se na padaria proximo com o Sr. Silveira; trata-se: r. S. Pedro 215, mod.

NICINE ROL!

Como diz o Doutor, o que me curará? «Nicine Rol»! amigo meu, «Nicine Rol»!

Parece japonez? Sim, mas o caso é que é um verdadeiro especifico das affecções do systema nervoso e vascular. E' uma nova combinação chimica, estavel, definida, na qual o Iodo e a Hamamelis completam, de um modo energico, suas acções respectivas! Em nenhum caso em que o recettei, falhou sua efficacia!

Soffreis de *Hemorroidas*, de *Asthma*, *Cirrhose hepatica*? Tomae *«Nicine Rol»* se quizerdes curar-vos!

Temeis os *accidentes da edade critica*? Confiae nas virtudes preservativas e curativas da *«Nicine Rol»*!

Afóra das affecções mencionadas acima, a *«Nicine Rol»* é empregada racionalmente no tratamento da *Pepeira* e das *affecções glandulares*, no *Rheumatismo*, nas *Bronchites agudas e chronicas*, na *syphilis*. Finalmente, como tonico e fortificante nos lymphaticos. Para as crianças é o melhor succedaneo do oleo de figado de bacalhão.

De enorme acceitação na Allemanha e na França

A' venda em todas as boas drogarias e pharmacias

Representante: Hugo Heydtmann, 114 rua dos Ourives, Rio de Janeiro

Marca Registrada

Ninguem soffre de Syphilis nem de Rheumatismo! USANDO A

Salsa, Caroba e Manacá

de Eugenio Marques de Hollanda

Experimentae, um só vidro! Approvada na Europa e no Rio da Prata

Agentes geraes: Araujo Freitas & C. 114, RUA DOS OURIVES, 114

EM S. PAULO BARUEL & C. — Muito cuidado com as imitações

CLUBS LACROIX

(FUNDADOS EM 8 DE AGOSTO DE 1906)

Joias e relogios a prestações de 5$000 semanaes

36 — PRAÇA TIRADENTES — 36

Grande sortimento de joias as mais finas e do mais apurado gosto.

Os Srs. socios dos Clubs têm direito a um brinde de 20$000 em joias á sua escolha.

Vendas a dinheiro com 20 % de abatimento nos preços marcados. Recebem-se assignaturas para o Club LIV.

COUTINHO & AGUIAR

VENDEM-SE duas prateleiras proprias para expôr fruta á venda; r. Mattoso 46.

VENDE-SE um terreno; na rua Angelina, estação da Piedade; trata-se na rua Carolina 11, com o Sr. Braz.

VENDEM-SE muito barato relogios, joias, chapéos de sol e bengalas; na r. Gonçalves Dias 37, Joalheria Valentim.

VENDE-SE uma cabra com uma cria de um mez; na r. Gomes Serpa 37 C, estação da Piedade.

TODOS OS DIAS

CURAS ASSOMBROSAS!

A MORTE DA SYPHILIS!

CURA RADICAL DO RHEUMATISMO!

A CURA INFALLIVEL DAS MOLESTIAS DA PELLE!

Tomae sem perda de tempo a notavel

TIZANA ANTI-SYPHILITICA

LUIZ AMADO

Preparação sem mercurio da Pharmacia Ultramarina de Lisboa (Portugal)

UNICA acreditada, unica que cura

AVISO IMPORTANTE

Luiz Dias Amado, tendo conhecimento em Lisboa de que o seu maravilhoso Depurativo era falsificado no Rio de Janeiro, deliberou vir á esta Capital, onde reconheceu felizmente a veracidade das informações apprehendendo 5.400 frascos, e para evitar novas falsificações, resolveu fixar temporariamente residencia aqui, onde pessoalmente fornecerá ao publico todas as informações.

A TIZANA LUIZ AMADO não é mais vendida nos altos do Café Java, nem no Largo de São Francisco no palacete Lisbonense.

VENDE-SE NAS SEGUINTES CASAS:

Granado & C., rua Primeiro de Março; Meyrelles & Maura Brasil, rua Uruguayana; Drogaria Pacheco, rua dos Andradas; Pharmacia Ruas & C., Praça Tiradentes; Pharmacia Fragoso, rua dos Andradas n. 85; Araujo Freitas & C., rua de S. Pedro; Pharmacia Marinho, rua Sete de Setembro; Costa Gaspar & C., rua dos Andradas n. 55 e Pharmacia N. S. Apparecida, Meyer.

PEDIR: só A TIZANA LUIZ AMADO

R. OUVIDOR 159

CANTO DA RUA GONÇALVES DIAS

Por cima da joalheria Torres Carneiro

VENDE-SE, por 100$ uma boa bicyclette, com pouco uso; r. de Alcantara 136.

VENDE-SE um magnifico piano com pouco uso, de afamado autor francez, com tres cordas e sete oitavas por modico preço; r. S. Francisco Xavier 123, Avenida Almeida, casa 12.

VENDE-SE uma carroça nova, licenciada, e um bonito bol, por preço modico; para ver e tratar á rua Conde de Bomfim 278.

VENDE-SE um excellente piano Pleyel, grande modelo, perfeito e pouco usado, por preço barato, de particular que se retira; r. da Alfandega 270, mod.

GONORRHEA

20 annos de triumpho!... Milhares de curas

CURA RADICAL EM 6 DIAS

A Injecção Palmeira é o medicamento mais conhecido para o tratamento da gonorrhéa, por mais chronica ou aguda que seja: desapparece com o uso de um só vidro, evita o estreitamento e não produz a menor dor. A venda em todas as pharmacias e drogarias. Deposito geral: DROGARIA PACHECO, rua dos Andradas n. 59.—Em S. Paulo: BARUEL & C.—Vidro 3$000.

VENDE-SE muito barato um bom piano; r. Senador Vergueiro 170.

VENDEM-SE diversas cabras leiteiras, por preços muito razoaveis; na r. Duque de Saxe 86 ant.

VENDE-SE um botequim, na rua Frei Caneca 56; encontra-se o dono a qualquer hora.

VENDE-SE na r. Francisco Muratori por 1:200$ um terreno de 9 metros de frente por 32 de fundos; na r. do Hospicio 179, sobrado.

VENDEM-SE de familia: um guarda-roupa por 30$, um berço austriaco por 20$, uma mala por 10$, uma mesa pequena por 5$, uma machina Oscillante, grande, por 50$, uma dita Singer por 25$, uma mesa de marmore por 8$, uma cadeira de viagem por 4$ e outros objectos; na r. Senador Pompeu 112.

VENDEM-SE barato uma mesa elastica com quatro taboas por 55$, um etagere por 40$, um guarda-prata por 70$, seis cadeiras austriacas por 35$, seis ditas Thonet por 40$ e uma estante de ferro para livros, por 15$; na r. Senador Pompeu 113.

deiras de braços, quatro ditas simples e dous consolos com pedra marmore, tudo por 80$000; na r. Frei Caneca 307, em frente á r. Visconde de Sapucahy.

VENDEM-SE uma ferramenta e uma armação barato; na r. Luiz Gama 44, officina de pintor.

VENDE-SE uma boa cabra com cria; r. Gomes Serpa 12, est. da Piedade.

VENDE-SE um lindo casal de ricarneiros, raça inglesa; r. Marquez de S. Vicente 22.

VENDE-SE uma casa de pasto; informa-se na r. Sant'Anna 17.

VENDE-SE uma cabra leiteira com uma cria; na Estrada Real de Santa Cruz 129, Piedade.

VENDEM-SE, para barbeiro, tres peças de venezianas, tudo em boas condições e um novo; na r. General Polydoro 6.

VENDE-SE um bem afreguezado deposito de pão, com as licenças e imposto do Thesouro pagos; livre e desembaraçado; os motivos se dirão ao pretendente; na r. Santo Christo 247.

VENDEM-SE telha e lenha; na r. do Rosario 88.

VENDE-SE lindo lote de terreno na travessa Leal, em Todos os Santos, 11 por 60; trata-se na rua da Alfandega 240, 1º andar.

VENDE-SE bom lote de terreno na rua General Belegarde em frente á rua Condessa de Belmont; trata-se na r. da Alfandega 240.

VENDEM-SE por qualquer offerta razoavel bons predios e terrenos em todas as localidades; trata-se de 1 ás 5; na r. da Alfandega 240, 1º andar.

VENDE-SE por sete contos uma casinha nova, em S. Christovam; trata-se com o Dr. Figueiredo á r. da Alfandega 240, 1º andar.

VENDE-SE uma casa de pasto fazendo negocio e pagando diminuto aluguel; tem commodos para pequena familia; ver e tratar r. Saude 315.

VENDE-SE uma quitanda ou admitte-se um socio; na r. General Severiano 192.

VENDE-SE uma boa pharmacia, em Paraty, Estado do Rio; trata-se na r. Netto Teixeira 41, Aldeia Campista.

VENDEM-SE e compram-se armações, divisões, balcões, vitrines, cerivaninhas e outros moveis; r. de S. Pedro 214.

VENDEM-SE tres boas machinas de costura, uma nova de todo, bobina central, muito barato; r. Frei Caneca 356.

VENDEM-SE dous manequins novos, uma machina de costura Singer e um balcão para alfaiate; na pr. Tiradentes 45, sob., entrada pela loja.

VENDEM-SE uma mesinha de cabeceira por 25$, cabides para centro a 12$ e 18$, cadeiras para criança a 3$ e 3$500, camas para casal desde 30$, 35$, 40$, 45$, 50$ e 60$, mesas para sala de jantar a 15$, 20$ e 24$, bancos para jardim a 10$, toilettes a 35$ e 40$ e apparelhos para os mesmos a 6$, 8$ e 10$; na Protectora á pr. Tiradentes 45.

VENDEM-SE para barbeiro tres cadeiras, um gaveteiro, um lavatorio, tres espelhos e mais utensilios; na r. da Carioca 21.

VENDEM-SE um balcão de volta para botequim, um varejo para cigarros e uma vitrine para bilhetes ou postaes; na r. da Saude 53.

VENDEM-SE um relogio de gaz de tres luzes, tres mesas para botequim e uma pia; na r. de Santo Christo 247.

VENDE-SE uma machina nova, de pé, das maiores, para costura, por 75$, tem tampo e todos os utensilios, sendo comprada o mez passado, o motivo da venda é a pessoa retirar-se com urgencia; na r. Magalhães 53.

VENDEM-SE barato, no deposito da fabrica, cigarros cajeiras duos, de primeira qualidade a 24$00 o milheiro, sellados, de marca já conhecida; na antiga casa: á r. General Camara 124 sob.

VENDE-SE uma casa de pasto, livre e desembaraçada, pagando pequeno aluguel, ou admitte-se um socio com pratica, dependendo de pequeno capital; ver e tratar á r. da Saude 131, mod.

VENDEM-SE e fabricam-se muito barato, caixas para arma, fogões economicos para lenha e carvão e torradores para café; trav. Santa Rita 24, junto á Caixa de Conversão.

VENDEM-SE e fabricam-se bombas de alta pressão, para caldo de canna, com valvula de metal, movidas á mão ou a vapor; trav. Santa Rita 24, proximo á Caixa de Conversão.

ZONOPHONE-ODEOX — Vende-se um, com 50 chapas, por metade do seu valor; r. Domingos Lopes 48, Madureira.

3$000 uma par de luvas de pelica; Casa Formosinho, rua Gonçalves Dias n. 64.

Grande reconstituinte

Aos anemicos, tuberculosos, fracos e rachiticos — Quereis restabelecer a vossa saude? Tomae o VINHO RESTAURADOR ALBERTO, considerado hoje, nos hospitaes do Exercito, Corpo de Bombeiros, S. Sebastião e outros como um dos mais energicos tonicos. Deposito geral: Pharmacia Alberto, Avenida Mem de Sá 115, Garrafa, 4$000.

"Attesto que tenho empregado com resultado, em casos de convalescença de molestias infecto-contagiosas o Vinho Restaurador Alberto e que o considero um excellente reconstituinte.

Rio de Janeiro, 24 de Janeiro de 1909. — Dr. Carlos Seidl, director do Hospital de S. Sebastião, membro da Academia Nacional de Medicina.

ADOPTADO NO EXERCITO — ADOPTADO NA ARMADA

COM UM VIDRO SE FAZEM

5

Misturando um vidro de LUGOLINA com 4 de agua e assim se obtem a mais poderosa e efficaz

INJECÇÃO

para a cura rapida de qualquer corrimento, antigo ou recente. E', pois, a injecção mais barata que existe.

Com um só vidro de LUGOLINA se consegue a cura completa!

A LUGOLINA do Dr. Eduardo França tem 20 annos de constantes successos, quer no Brasil, quer no estrangeiro, tendo obtido duas medalhas de ouro na Exposição Universal de Milão em 1906 e Exposição Nacional de 1908.

Antes de usar leia-se o prospecto reservado, que acompanha cada vidro.

Depositarios — No Brasil, Araujo Freitas & C., rua dos Ourives n. 114, Rio de Janeiro.

Vende-se em todas as drogarias e pharmacias.

VENDE-SE um cochicho portuguez, verdadeiro cantador, garantido; r. Senador Vergueiro 170.

VENDEM-SE duas machinas de fazer cigarros, novas á 25$ cada uma; r. Larga de S. Joaquim 130 ant. e 158 mod.

VENDE-SE uma vacca com segunda cria nova, muito mansa e dando bastante leite; vêr e tratar com o Sr. Martins, r. V. de Nictheroy 36, est. da Mangueira.

VENDEM-SE armações, balcões, toldos e varios artigos; r. do Ouvidor 84, esquina; trata-se na r. do Hospicio 172.

VENDEM-SE terrenos promptos a edificar; r. B. de Mesquita; informações r. Primeiro de Março 80, armazem.

A CARIDADE

Sociedade Beneficente

De accordo com o art. 31 dos Estatutos fica remido o socio inscripto sob o numero

955

A POPULAR

SOCIEDADE BENEFICENTE

De accordo com o art. 26 dos estatutos, ficou remido o socio inscripto sob o numero

344

M. F. Trepadeira

A PARANAENSE

SOCIEDADE BENEFICENTE

De accordo com o art. 31 dos estatutos ficou remido o socio inscripto sob o numero

509

ANJO DA NOITE Venceu n. 976 R. Castel.

IDEAL CARIOCA Venceu 594 Felizardo.

Apparelhos para casear

ALTA NOVIDADE — AO ALCANCE DE TODAS AS BOLSAS

Com estes pequenos apparelhos, applicaveis facilmente a qualquer machina de costura, podem fazer-se casas de qualquer tamanho em fazenda fina ou em couro.

Julio de Moraes, representante da "Singer Sewing Machine Company", á rua de S. Luiz Gonzaga n. 17, declara aos seus freguezes e amigos que o Sr. Augusto Ribeiro da Cunha não é mais vendedor desta Agencia nem de todas as outras da Companhia, não se responsabilisando, portanto, por qualquer transacção que o mesmo faça.

JULIO MORAES.

Rio de Janeiro, 7 de Setembro de 1909.

São de grande conveniencia para todas as costureiras que trabalham para os arsenaes e casas commerciaes. Fazem uma casa perfeita por minuto.

A venda unicamente em São Christovam, á rua S. Luiz Gonzaga n. 11 — Agencia Singer Sewing Machine Company, e rua da Assembléa n. 75, moderno—sobrado—Atelier Moderno.

Acção entre amigos

A nossa á Loteria da Capital Federal que se estabelece 11 de Setembro fica transferida para 25 do alludido mez corrente, em virtude de força maior.

Premio—Um anel com um bonito brilhante.

Excelente negocio

Traspassa-se uma loteria e botequim livre e desembaraçado, fazendo bom negocio, não pega aluguel, segundo os sabiamos que tem, mas como haja necessario entre os socios relativamente a uma viagem, que um dos delle, se ha fazer, são obrigados a fazer este transporte; para melhores informações na rua Moraes Valle n. 12, das 11 ás 2 da tarde, (Lapa).

GONOL

é a injecção que cura a gonorrhéa SEM DOR e dentro de uma semana. Vidro, 5$000.

PHARMACIA

Vende-se uma muito bem montada e movimentada, em ponto central; informa-se na rua de S. Pedro n. 82.

PHARMACIA

Quer-se comprar uma pequena, em arrabalde, para principiante; informes na Avenida Central numero 59.

Manuel da Silva

Missa do 6º mez do seu passamento

Anna Rita da Silva, Antonio José da Silva, Rita da Silva Barros, João Pereira da Silva, Alfredo America da Silva, Adelina Olympia da Silva e seus filhos, José de Souza Barros e suas filhas, esposa, filhos, filho, nora, genro, netos e netas convidam os seus parentes e amigos a assistirem a missa de sensabo que mandam rezar na Matriz de Santo Antonio dos Pobres, ás 9 horas, amanhã, quinta-feira, 9 do corrente, por alma do seu idolatrado esposo, pae, sogro e avô, pelo que ficam gratos por esse acto de caridade.

Antonio Joaquim de Mattos

Gertrudes Vidal de Mattos, seus filhos, genros e netos agradecem as pessoas que acompanharam os restos mortaes de seu querido esposo, pae, sogro e avô, e de novo as convidam para assistirem a missa, que mandam celebrar amanhã, quinta-feira, 9 do corrente, ás 9 horas, na Matriz de Santa Rita.

Irmandade do Divino Espirito Santo e S. João Baptista da Barcaçuá.

Manuel Rodrigues de Souza

A mesa administrativa manda celebrar amanhã, quinta-feira, 9 do corrente, ás 9 horas, uma missa em sua Capella, por alma do irmão benemerito Manuel Rodrigues de Souza, e convida todos os irmãos assim como os parentes do fallecido a comparecerem a este acto de religião e caridade, ficando antecipadamente agradecida.— O Secretario, *Raul Bancas da Rocha*.

Missa de trigesimo dia

Serafim Dias dos Santos

Isaura dos Santos e Maria de Medeiros Corrêa convidam os parentes e amigos de Serafim Dias dos Santos para assistirem a missa que mandam celebrar na Egreja de S. Christovam, amanhã, quinta-feira, 9 do corrente, ás 9 horas; desde já se confessam gratas.

Carlota Rangel de Carvalho Vieira

Ajacio de Carvalho Vieira, sua mulher e filhos participam aos seus parentes e amigos que a missa de setimo dia, por alma de sua prezada mãe, sogra e avó, Carlota Rangel de Carvalho Vieira, será rezada amanhã, quinta-feira, 9 do corrente, ás 9 1/2 horas, na Egreja de S. Francisco de Paula.

Francisco Gomes Barretto

Claudina Reis de Abreu convida seus parentes e amigos para assistirem á missa de setimo dia por alma de seu sobrinho Francisco Gomes Barretto, na Matriz de Sant'Anna, no dia 10 do corrente, ás 9 horas; por este acto de religião desde já a todos agradecem.

Capitão Manuel Francisco Chaves

Em suffragio de sua alma será celebrada uma missa na Egreja da Lampadosa, amanhã, quinta-feira, 9 do corrente, ás 9 horas, pelo trigesimo dia do seu fallecimento.

Irmandade de Santa Cruz dos Militares

General Dr. Albino Rosière

Para a missa comprometida que pelo descanso eterno de sua alma será celebrada amanhã quinta-feira, ás 9 horas, em nossa Egreja, são convidados a Exma. familia, parentes, amigos e aos irmãos desta Irmandade. O Irmão de Capella, Capitão *Raymundo Pereira Schill*.

Antonio Alfredo da Silveira

Fallecido em Barbacena

Chariano da Silveira, Oliveira da Silveira, suas esposas e mais parentes ausentes, convidam as pessoas de sua amizade para assistirem a missa de setimo dia, que por alma de seu sauudoso pae e sogro Antonio Alfredo da Silveira, mandam celebrar amanhã quinta-feira, 9 do corrente, ás 8 1/2 horas, na Matriz do Santissimo Sacramento.

Irmã Chantrel

As Filhas de Maria do Collegio da Providencia, profundamente magoadas pelo fallecimento de sua extremosa mãe e dedicadissima Directora Irmã Chantrel, convidam suas irmãs a assistirem uma missa que será celebrada quinta-feira, 9 do corrente, ás 8 horas, na Capella do mesmo Collegio, em suffragio de sua alma, desde já se confessam muito gratas.

João Herman Frederico Brauns

A viuva, Gertrudes dos Santos Brauns, e familia convidam as pessoas de amizade e parentes para assistirem a missa de 1 anno sinal do fallecimento de seu sempre lembrado esposo, pae, sogro, avô e cunhado, João Herman Frederico Brauns, amanhã, quinta-feira, 9 do corrente, ás 9 horas, na Matriz do Engenho Novo.

Paulo Maria Pires Nogueira

Esmeria Constancio Nogueira convida as pessoas de sua amizade para assistirem á missa de setimo dia, que, por alma de seu esposo, Paulo Maria Pires Nogueira, será celebrada amanhã, quinta-feira, 9 do corrente, na Matriz da Gloria (largo do Machado), ás 9 horas, e desde já se confessa grata.

Delphim Marques Souza Bessa

1º anniversario

Elvira dos Santos Bessa e seus filhos convidam os parentes e amigos para assistirem á missa de 1º anniversario do passamento do seu lembrado esposo e pae, Delphim Marques Souza Bessa, que fazem celebrar amanhã, quinta-feira 9 do corrente, na Matriz de Espirito Santo, o que desde já se confessam gratos por este acto de religião e caridade.

Maria do Amparo Garcia

José da Rosa Garcia e seus filhos, Albino da Rocha Tristão, sua esposa e filhos, Oscar Pereira da Rocha, sua esposa e filhos, Francisco Machado da Rocha e suas irmãs, Candida Maximina de Figueiredo, Joaquim da Rocha Tristão, sua esposa e filhos, convidam todos os seus parentes e amigos para assistirem á missa do primeiro anniversario por alma de sua extremosa esposa, mãe, sogra, avó, irmã, cunhada e madrinha, Maria do Amparo Garcia, amanhã, quinta-feira, 9 do corrente, ás 9 1/2 horas, na Matriz de S. Antonio dos Pobres, pelo que desde já se confessam gratos.

D. Maria Esteves Pinheiro

Francisco José Esteves Pinheiro, esposa e filhos e José Joaquim Esteves, (ausentes), convidam todas as pessoas de sua amizade para assistirem á missa do primeiro anniversario do fallecimento de sua sempre lembrada mãe, sogra e avó D. Maria Esteves Pinheiro, que mandam celebrar amanhã, quinta-feira, 9 do corrente, ás 8 1/2 horas, na Matriz de S. José.

Casemiro de Almeida Pecinha

Leonor de Almeida Pecinha (ausente), Casemiro de Almeida e senhora, Francisco Vaz de Carvalho e senhora, J. J. de Almeida Coutinho e senhora, Bernardino Brandão e senhora, Dalila de Almeida (ausente), Juvenal de Almeida (ausente), Antonio de Almeida Pecinha e senhora, Martinho de Almeida Pecinha e senhora, sobrinhos, filhos, genros e irmãos do finado CASEMIRO DE ALMEIDA PECINHA, fallecido no dia 2 do corrente, no Reino de Portugal, convidam os seus amigos para assistirem a missa de setimo dia, que mandam celebrar amanhã, quinta-feira, 9 do corrente, ás 9 1/2 horas, na Egreja de S. Francisco de Paula, em suffragio de sua alma, confessando se sumamente gratos a todas as pessoas que assistirem a este acto de religião.

Antonio Gonçalves do Couto

Antonio Gonçalves de Mello Couto, Francisco Gonçalves de Mello Couto e sua familia, Antonio Domingues Duarte e sua familia, João Toste do Couto e sua familia, Maria Eugenia Corrêa de Mello e sua familia, Antonio Corrêa de Mello, João Corrêa de Mello, Alfredo Gonçalves de Mello Couto e Manuel Lucio Gomes agradecem penhoradissimos a todas as pessoas que acompanharam a ultima morada os restos mortaes de seu querido e nunca esquecido pae, sogro, primo, tio, padrinho e amigo Antonio Gonçalves do Couto, e de novo as convidam para assistirem a missa de setimo dia, que por sua alma mandam celebrar na Egreja de Nossa Senhora da Conceição, no Campinho, amanhã, quinta-feira, 9 do corrente, ás 10 horas, e por esse acto de religião e caridade antecipadamente se confessam sumamente gratos.

Antonio Rodrigues Barbosa

Viuva, filhos, genros, nora e netos agradecem a todos que acompanharam os restos mortaes de seu esposo, pae, sogro e avô Antonio Rodrigues Barbosa, e bem assim aos que assistiram á missa de setimo dia, e convidam de novo aos parentes e pessoas de sua amizade para assistirem á missa de trigesimo dia, que, por sua alma, mandam rezar na Egreja de São Francisco de Paula, amanhã, quinta-feira, 9 do corrente, ás 9 horas, antecipando desde já a todos eterna gratidão por esse acto de religião e caridade.

Francisco Teixeira Barroso

D. Maria da Conceição Barroso e João Teixeira Barroso mandam celebrar uma missa de trigesimo dia por alma de seu esposo e irmão Francisco Teixeira Barroso, amanhã, quinta-feira, 9 do corrente, ás 8 1/2, na Matriz da Gloria (largo do Machado).

José Augusto de Medeiros

Maria Carolina da Silva Medeiros convida seus parentes e pessoas de sua amizade e da do extinto para assistirem a missa de 6º mez por alma de seu sempre chorado filho José Augusto de Medeiros, na Egreja do Engenho Novo, amanhã, quinta-feira, 9 do corrente, ás 9 horas, e desde já se confessa eternamente grata.

Ary

José dos Santos Pereira Botelho, sua senhora, filhos, irmãos, cunhados e sobrinho, Dr. José Nunes de Araujo Freitas, sua senhora, filhos, genros, noras e netos, convidam os seus parentes e amigos para acompanharem os restos mortaes de seu innocente filho, irmão, neto, sobrinho e primo, Ary, sahindo o feretro hoje ás 3 horas da tarde, da rua Barão de São Felix n. 184, para o cemiterio de São Francisco Xavier; confessando-se desde já agradecidos. Rio, 8—9—1909.

Antonio Gonçalves do Couto

EM MADUREIRA

Antonio Gonçalves Mello Couto, Francisco Gonçalves de Mello Couto e sua familia, Antonio Domingues Duarte e sua familia, João Toste do Couto e sua familia, Maria Eugenia Corrêa de Mello e sua familia, Antonio Corrêa de Mello, João Corrêa de Mello, Alfredo Gonçalves de Mello Couto, Manuel Lucio Gomes agradecem penhoradissimos a todas as pessoas que acompanharam a ultima morada os restos mortaes de seu querido pae, sogro, primo, tio, padrinho e amigo Antonio Gonçalves do Couto, e de novo as convidam a assistirem a missa de setimo dia, que por sua alma mandam celebrar na Egreja de Nossa Senhora da Conceição, no Campinho, amanhã, quinta-feira, 9 do corrente, ás 10 horas, e por esse acto de religião e caridade antecipadamente se confessam sumamente gratos.

José Augusto de Medeiros

A mãe, filhas, netos, irmãos, sobrinhos e genros mandam rezar amanhã, quinta-feira, 9 do corrente, na Egreja de Nossa Senhora do Terço, pelas 9 horas, uma missa por alma do finado José Augusto de Medeiros, pelo 5º mez de seu passamento, para o que convidam todas as pessoas de sua amizade e bem como ao fallecido.

José da Silva Balthazar

Luiza da Silva Balthazar e seus filhos, Antonio dos Santos Carvalho, sua mulher (ausentes) e filhos cumprem o doloroso dever de participar o fallecimento de seu idolatrado esposo, pae, sogro e avô, José da Silva Balthazar, e convidam a todos os seus parentes e pessoas de amizade que o feretro sahirá da rua Portugalete n. 7 (morro de Santo Theodoro) hoje, ás 4 1/2 horas da tarde, e por este acto de caridade desde já se confessam extremamente gratos.

Missa em acção de graças

D. Maria Avila d'Almeida

Os empregados da Irmandade de Santa Luzia, que se vencia á praia do mesmo nome, mandam celebrar uma missa em acção de graças pelo restabelecimento da Exma. Sra. D. Maria Avila d'Almeida, amanhã, quinta-feira, 9 do corrente, ás 9 1/2 horas.

A QUINA-LAROCHE

é o unico TONICO e RECONSTITUINTE

Seis medalhas d'ouro nas Exposições Universaes.

Recommendado por todos os Medicos

Recompensa nacional de 10,000 francos.

Dr. LAUMONIER.

A QUINA-LAROCHE tem-me dado os melhores resultados no tratamento das creanças debeis, de crescença difficil, e nas convalescenças demoradas. O seu gosto agradavel torna-a um producto particularmente procurado por todos os pequeninos doentes.

Dr. LAUMONIER,
Membro da Sociedade de Therapeutica de Paris, antigo director do Dispensario de Belleville.

A **QUINA-LAROCHE**, de gosto muitissimo agradavel, contém todos os principios das tres melhores especies de Quina. E' superior a todos os demais Vinhos de Quina, e as maiores Celebridades medicas do mundo são unanimes em consideral-a como um remedio soberano para todos os casos de:

Falta de Forças ..
Doenças de Estomago ..
Convalescenças ..
Febres, etc ..
Anemia ..
Chlorose ..
Consequencias do parto ..

QUINA - LAROCHE SIMPLES

QUINA - LAROCHE FERRUGINOSA

O Dr. BERNHEIM declara que a QUINA-LAROCHE, por elle prescripta e administrada frequentemente aos seus doentes, é um excellente preparado, facilmente tolerado, e que lhe tem prestado os maiores serviços em todos os casos em que o organismo se encontra enfraquecido.

S. BERNHEIM,
Presidente da Obra da Tuberculose Humana, Vice-Presidente da Sociedade Internacional da Tuberculose.

Dr. S. BERNHEIM.

MODERNO LOTTO

Resultado do extracto de hoje, 7 de Setembro de 1909:

N.	315.....	600$000
»	15.....	60$000
»	51.....	30$000
»	4.....	20$000

100:000

315, 351, 135
153, 513, 531

Capital Federal, 7 — 9 — 1909.

CORSET 1909

De Mme. Francillon

Modelo especial, surprehendente pela sua elegancia e formosas formas, ultima e aperfeiçoada creação dos modelos apreciados pela élite das nossas cariocas, rua Senador Dantas 55, antigo.
Fabrica de colletes de Mme. Francillon.

THEATRO S. JOSE'

HOJE 8 DE SETEMBRO **HOJE**

CINEMATOGRAPHO COLOSSO

GENERO ALEGRE

PROGRAMMA «HORS LIGNE»

4 DESLUMBRANTES E REALISTAS FITAS DE 4
SUCCESSO GARANTIDO

A palpitante e chic fita genero alegre

A VIUVA ALEGRE

Reserva-se o direito de alterar o programma.
Não podem assistir senhoritas, nem menores.

CONCERTO AVENIDA — Pavilhão Internacional

Empreza PASCHOAL SEGRETO
Telephone 180 — Avenida Central 154

HOJE 8 DE SETEMBRO **HOJE**
As 8 1|2 da noite

Colossal successo de GASPARE CASTAGNA
Celebre comico napolitano

LES LEGER-LIA
— Corcundas excentricos e parodistas francezes —

A'S 11 HORAS

37ª SESSÃO
do Grande Campeonato Internacional
— DE —
LUTA ROMANA

Nos intervallos—Grandiosas sessões Cinematographicas—GENERO ALEGRE preço da entrada 1$000.

THEATRO RECREIO DRAMATICO

Companhia Arthur Azevedo, da qual faz parte a 1ª actriz brasileira **Lucilia Peres**

HOJE 8 DE SETEMBRO **HOJE**

DIA SANTIFICADO
ultima representação da peça em 5 actos

ZAZA'

Protagonista: **Lucilia Peres**

Cascard, MARZULLO; Bernard Dufresne, RAMOS; Dubisson, PEIXOTO; Mme. Anais, LUIZA DE OLIVEIRA. Os demais papeis serão desempenhados pelos artistas: Nazareth, Tavares, Figueiredo, João de Deus, Faria, Pedro Nunes, Ary, Ophelia, Estephania, Luiza Nazareth, Maria Mesquita, Angela Dias e a menina Gigi Louro, que pela primeira vez desempenhará o papel de «Totó».

Mise-en-scène de **Alvaro Peres**

Sexta-feira, récita em beneficio da familia do fallecido actor ARTHUR LOURO. Brevemente: O REI DOS LADRÕES (Arsene Lupin). A seguir: O SORTEIO MILITAR. O espectador que comprar um camarote tem direito a um exemplar do *Almanack do Theatro*.

CINEMA-PALACE

DE JOSE' LABANCA

185 Rua do Ouvidor 185
Proximo ao largo de S. Francisco
ELEGANCIA, CONFORTO E SEGURANÇA
Gerente: G. B. MUSSO

HOJE Programma Extraordinario HOJE
5 importantes fitas 5

1ª PARTE
Criada Art Noveau
2ª PARTE
NOTICIA FATAL
3ª PARTE
O ESCRAVO DO DEVER
4ª PARTE
Cilada aos ladrões
5ª PARTE
CAHIU NO LAÇO

CINEMA ODEON

SURPREHENDENTE E MAGESTOSO

Programma

1ª parte—PESCA SOBRE GELO NA HUNGRIA—Bellissima e instructiva fita, na qual se vêem os artificios usados para obter a pesca abaixo da camada espessa de neve.

2ª parte—OS DOUS BONS AMIGOS—Interessante fita em que é posta em prova a intelligencia dos animaes.

3ª parte — FESTÕES MARAVILHOSOS—Conjunto harmonioso de bellezas femininas, formando grupos decorativos variados.

4ª parte—NA HELLADE — Ballado-pantomima de Mr. Sacha Dezac. Esplendida fita, na qual se vê um idyllio em que magnificos artistas, com toda a sensibilidade de sua arte, invocam a poesia da antiga Grecia.

5ª parte—TOMA A TUA SOPA—Interessante acto comico em que Mr. Offenbach nos offerece espirituosa fantasia para grande alegria da petizada e divertimento dos grandes.

A EXPOSIÇAO

119 — Avenida Central — 119
Edificio do «JORNAL DO COMMERCIO»

CINEMA-PHONE

Todos os dias, a toda a hora, até ás 10 da noite.

Ouve-se musica quando se quer a 200 réis por peça:
Operas—Cançonetas — Fados — Musicas marciaes

Lampadas electricas (alta novidade). Economia de 75% no consumo.

—(:)—

Grande successo!
Illusão perfeita de ouro! Correntes para senhoras e homens; medalhas de ouro garantido.

Hoje, distribuição gratuita de bandeirinhas nacionaes (alfinetes) a quem vier ouvir musica das 11 horas da manhã ás 6 da tarde.

ABERTA TODOS OS DIAS

Frontão Nictheroy

HOJE 8 de Setembro HOJE

DIA SANTIFICADO
AO MEIO-DIA
IMPONENTE FUNCÇAO

Sensacional partido a 20 tantos, em desafio dos vencidos do partido de hontem:

Braguinha, Marquina e Gomes
CONTRA
Ermua e Goenaga

Seguem-se quinielas simples jogadas pelos melhores pelotaris do quadro.

AO FRONTÃO

Entrada franca

O bond PONTA DA AREIA passa á porta do Frontão.

CINEMATOGRAPHO PARAISO DO RIO

CONFORTAVEL ESTABELECIMENTO MAGNIFICAMENTE LOCALISADO
103, Avenida Central, 105
Sessões consecutivas de 1 hora da tarde ás 12 da noite.

HOJE Sessões artisticas **HOJE**

Chamamos a attenção do publico de a capital para o programma que exhibimos hoje, no qual figura além de outras as interessantes fitas, tiradas aqui no Rio e que nos apresentam BRAZÃO e VALLE em seus notaveis trabalhos KEAN e os CHAPEOS.

Programma

KEAN
Drama de Dumas Filho 3º acto (a taverna)
pelo grande actor portuguez
Eduardo Brazão

OS CHAPÉOS
Scena comica pelo actor VALLE.

Em Portugal — Fita panoramica cuja exhibição offerecemos á colonia portugueza.

Os oculos da bruxa — Trabalho cinematographico dos mais recentes e inteiramente novo nesta capital. — Successo garantido.

O parque de Sagan — Collecção de vistas de uma das mais importantes propriedades européas onde a natureza e a arte se combinaram para produzir primores.

Amanhã, **O AVARENTO**, 4º acto, pelo actor portuguez FERREIRA DA SILVA.

THEATRO MUNICIPAL

Companhia dramatica da notavel actriz
NINA SANZI

HOJE — 6ª récita de assignatura — HOJE
1ª e unica representação do notavel drama em 1 acto, de S. VERGA

CAVALLERIA RUSTICANA

SANTUZZA..... NINA SANZI
TURIDDU..... C. ROSASPINI

1ª e unica representação da celebre peça em 3 actos, de Sabatino Lopes

O TURBILHÃO

(BUFERE)

PARNEL..... C. ROSASPINI

Na representação destas duas peças toma parte toda a companhia.

Sexta-feira — 7ª récita de assignatura — A peça em 3 actos, de Wolf — L'AGE D'SIMER.

Os bilhetes estão á venda na bilheteria do theatro.

CINEMA-BRASIL

UNICO SEMI-FALLANTE
Praça Tiradentes n. 1, sobrado
Proprietario, J. CRUZ JUNIOR
«Soirée» das 6 1|2 ás 12 da noite

Fitas sempre novas, representadas em tamanho natural, falladas, imitadas e com todos os movimentos e ruidos — Unico do genero nesta Capital

Orchestra organizada e composta de habeis professores

HOJE Extraordinario e deslumbrante programma HOJE

1ª parte—*Na Colombia Britannica*, —Região importantissima essa Colombia Britannica, que hoje é parte integrante do dominio do Canadá. 2ª parte—*Pela honra da familia*. 3ª parte—*Na Andalusia*. 4ª parte — *O Aerocabe*, 5ª parte —Importante duetto comico representado no palco pelos artistas LES BARBERIS. Trechos de diversas operas, como sejam: TOSCA, GUARANY, TROVADOR, C. RUSTICANA, CHI-RI-BI-RI-BI, etc., etc.

Brevemente será exhibido o empolgante «film» artistico, com traje rigorosamente da época—A CONJURAÇÃO DO CARDEAL. Cadeiras de 1ª 1$; ditas de 2ª $500.

CIRCO SPINELLI

Companhia Equestre Nacional da Capital Federal
BOULEVARD S. CHRISTOVAM
Director e proprietario, Affonso Spinelli

HOJE — HOJE
Quarta-feira, 8 de Setembro

DIA SANTIFICADO
Deslumbrante espectaculo da moda
Grandiosa funcção

Na qual se fará representar na segunda parte do programma, mais uma vez, (a pedido), a apparatosa e magestosa pantomima de costumes indigenas, intitulada

OS GUARANYS

extrahida do romance—O GUARANY—ornada com 22 lindos trechos de musica, extrahida da grande opera O GUARANY.

Terá principio a pantomima o esplendido e historico quadro **A Primeira Missa no Brasil** e terminará com a deslumbrante apotheose **A fuga de Fery com Cecy.**

AVISO — Acha-se em activos ensaios a espirituosa revista, **TUDO PEGA**..., de Benjamin de Oliveira, e musica do applaudido maestro Paulino do Sacramento.

Amanhã, grande espectaculo!

CINEMATOGRAPHO PARIS

50 PRAÇA TIRADENTES 50 — EMPREZA: PINTO PEREIRA & C.
Operador e electricista — JOAQUIM TIRADENTES

Esta Empreza, além de exhibir o programma de Pathé Frères, é a unica representante em todo o Brasil dos afamados fabricantes LUCA COMMERIO, de Milano, e com contrato para receber directamente todas as semanas as novidades de AMBROSIO, Turino e RALEIGH & ROBERT, Paris, podendo com estes elementos organizar programmas sempre variados.

HOJE 8 DE SETEMBRO HOJE
DIA SANTIFICADO

Primoroso e novo programma organisado cuidadosamente com os mais bellos films d'art, recentemente editadas pelos melhores fabricantes.

Matinées diarias á 1 1/2 hora
Soirée ás 6 1/2

4ª parte
Na Hellade
Film d'Art colorido, dansas originaes.
5ª parte
Come a sopinha Nho-nhô
Film artistico-comico. Travessuras de uma criança manhosa.
3ª parte
Os velhos
Vibrante episodio de amor filial, um primor d'arte.
4ª parte
Tanto barulho para nada
Presa pelo pé gentil dama causa enorme agglomeração.
5ª parte
Dous intimos amigos
Bello drama que tem por protagonista um bello e intelligente cão.
6ª parte
A ferradura
Mimosa lenda colorida, Os amores de uma princesa triste.
7ª parte
Malicia de mulher
Hilariante composição comica, film artistico graça.

Successo sem precedentes
Aluga-se e vende-se fitas dos melhores fabricantes

CINEMA-THEATRO

53, RUA VISCONDE DO RIO BRANCO, 53
Empreza: CORREA & C. — Operador-electricista, F. J. de Oliveira

Unico no genero nesta Capital

HOJE MONUMENTAL PROGRAMMA NOVO HOJE

1ª parte—NA CORSEGA—Nitidissima fita natural.
2ª parte—ERRO DE GARRAFAS—Engraçadissima fita comica.
3ª parte—PEGA... PEGA... Irresistiveis scenas comicas. Gargalhadas de principio ao fim.
4ª parte—O VENDEDOR DE ALCOOL—emocionante e sensacional drama da actualidade.
5ª parte—PRETO PELO AMOR. Hilariante fita comica. O «nec plus ultra» do humorismo. RIR!!! RIR!!! RIR!!!)
6ª parte — Novas canções pela artista brasileira RISOLETA DE OLIVEIRA.
7ª parte—O applaudido e sympathico artista CESAR NUNES, o phonographo humano, fará um dos melhores numeros do seu vasto repertorio.

Todos ao Cinema-Theatro Todos

Cadeiras de 1ª..... 1$000
» » 2ª..... $500

GRANDE CINEMATOGRAPHO PARISIENSE

179, Avenida Central, 179

Proprietario, J. R. STAFFA, unico agente no Brasil da Itala Film, de Torino — Maestro director da orchestra professor AURELIO CAVALCANTI

HOJE Quarta-feira 8 de Setembro **HOJE**

Encantador programma, organisado cuidadosamente com as ultimas producções cinematographicas mundiaes e uma fita de ruidoso successo, alcançado na sua primeira exhibição, pelo que, de novo, a apresentamos.—Maravilhas, encantos e primores não faltam neste bem elaborado programma: Assumpto variado, natural, phantastico, dramatico e comico!!

Matinée á 1 hora em ponto com o augmento da bellissima fita — A NOIVA DO GUARDA FRANCEZ — **Soirée ás 6 1/2**

1ª PARTE — **Cortejo real para abertura das Camaras italianas** — Bellissima fita tirada ao vivo, mostrando a imponencia de que se reveste a abertura das casas do Congresso Italiano por S. M. o Rei da Italia. Grandiosa e solemne!!

2ª PARTE — **Moderna Penelope** — Interessante scena extra-comica, que apresenta o meio de que se serviu uma professora para ludibriar os seus innumeros admiradores!!! Successo do comico!!!

3ª PARTE — **Creação da serpentina** — Mimosa e rica feerii, completamente colorida, de effeitos de luz esplendorosos, de grandezas incalculaveis.— Attendendo ao ruidoso successo que obteve em sua primeira apresentação, foi introduzida neste programma, satisfazendo assim a desejos de muitos espectadores.

4ª PARTE — **Romance de amor de uma bella andaluza** — Sentimental composição dramatica da afamada fabrica italiana CINES, que synthetisa uma pagina de amor de uma formosa filha da bella Andaluzia, revestida de peripecias emocionantes. Mix'o de amor, constancia e felicidade!!!

5ª PARTE — **FREDERICO PROCURA UM PASSPHORT** — Desopilante passagem ultra-comica, de scenas grandemente hilariantes, que trarão os Srs. espectadores em completas gargalhadas!!!

Successo do riso!!! Novidades sobre novidades! Ao Parisiense!!!

CINEMA OUVIDOR

Rua do Ouvidor 127 — Orchestra sob a direcção da professora D. Floriana Machado e do 1º violino Sr. Lafayette de Souza Menezes — Projecções perfeitas sem a minima trepidação,—«Matinée» á 1 hora da tarde. «Soirée» ás 6 1|2 da tarde.

HOJE Sublime programa novo **HOJE**

1ª parte—**ENTREGA DA BANDEIRA AO COURAÇADO "NAPOLI"**—Essa bella ceremonia é feita ao natural, com a presença do Duque de Genova commandante em chefe da marinha Italiana.—2ª parte—**RIVALIDADES ENTRE CAMPONEZES**—Empolgante drama de rivalidade, importante trabalho de um cão fiel.—3ª parte—**AO LARGO DO RIO CORREZE**—(França) Linda vista panoramica, tirada do alto de uma serra.—4ª parte—**QUEM PROCURA ENCONTRA** — Hilariante fita comica irresistivel.

AVISO—Em vista do grandioso successo e da boa acceitação obtida pelos nossos dignos espectadores, será exhibida tanto na "matinée", como na "soirée", a importantissima fita—**A CONJURAÇÃO DO CARDEAL**, que daremos como extraordinaria.

Sexta-feira contamos dar as ultimas novidades americanas, que esperamos pelo vapor inglez "Vassari"—Novidades americanas em todos os programmas—**Cadeiras de 1ª classe 1$; cadeiras de 2ª classe $500.**

CINEMA-PATHÉ

A mais importante casa de exhibições desta capital—117 e 119, Avenida Central, em frente á *O PAIZ*
Empreza ARNALDO & C. — Maestro, C. Noli — Operador, A. de Castro.

HOJE Quarta-feira, 8 de Setembro HOJE
DIA SANTIFICADO
Importantissimo programma

Seis ultimas edições Pathé! Seis grandes attracções. Primeira apresentação do «film d'art» **Na Hellade** (em cores), tentando pela primeira vez em cinematographia um ballado-pantomima:

1º — **Os festões maravilhosos** — Deliciosa magica colorida.
2º — **Os premios de Nhonhô** — Desopilante critica.
3º — **Film de arte Na Hellade** (edição da Société Française du film d'Art) — ballado-pantomima.
4º — **Film artistico Toma tua sopinha** — Scena comica de Mr. Brindejont-Offenbach.
5º — **Penhor de amor** — Grande scena dramatica mexicana.
6º — **Aventuras de um par de calças** — Hilariante sceena-comica.

NOTA — A este grandioso programma será augmentado o admiravel film colorido — *O mais bello dia da vida*, dedicado ás distinctas alumnas do collegio Sião de Petropolis. — NA MATINÉE — NA SYRTE

THEATRO CARLOS GOMES

Empreza Paschoal Segreto

HOJE 8 DE SETEMBRO HOJE

GRANDE COMPANHIA DE VARIEDADES E ATTRACÇÕES
De que fazem parte: O DISTINCTO E NOTAVEL ARTISTA PORTUGUEZ
José Vaz — O Fregoli luzitano
(TRAZ O SEU REPERTORIO COMPLETAMENTE NOVO)
MOHAMED LABAS, Arabes malabaristas
SISI e FIFI pot-pourri gymnasticos
LAS DELIRIOS, Celebres duetistas HESPANHOLAS
LYDIE BERTY, cantora lyrica;
JO CALAS, cantora de genre;
LES GARTNER, acrobatas main á main;
ROMANOFF, extraordinario calculador rival de **INAUDI**
E CONJUNCTAMENTE
MATCHS DE LUTA ROMANA
Premios de consolação pelos lutadores:
Charles d'Anvers, Irsa, Constantinowich, Schneider, Mascetti e Re Carlo.
ESPECTACULOS VERDADEIRAMENTE FAMILIARES
PREÇOS POPULARES

MOULIN ROUGE

Empreza — PASCHOAL SEGRETO
Direcção musical do distincto maestro Paschoal Pereira

HOJE — HOJE

Temporada theatral no Cinema-Theatro, com o concurso do ESTEVES, artista encyclopedico, que esta noite apresentará uma linda magica.

Little Petter — Rugrinha
GINA LORDANI
Sessões familiares

PROGRAMMA

1ª parte—UM DIA DOS DRAGS, em 1909.
2ª parte—NA ANDALUZIA.
3ª parte—IDYLIO TRAGICO.
4ª parte—A MÃO VERDE.
5ª parte—BEBÉ VAE Á ESCOLA.

Segundas, terças e sextas-feiras programma novo e variado.
A Empreza dá em cada sessão cinematographica um numero de variedades gratuitamente.
Preços populares ao alcance de todos
NO PARQUE — Balões rotativos, tiro ao alvo, jogos diversos, o japonez, etc.
Entrada franca no Parque

PARQUE FLUMINENSE

EMPREZA PASCHOAL SEGRETO
Praça Duque de Caxias 13

HOJE 8 de Setembro HOJE
A's 8 da noite
Sessões familiares — Sessões familiares

PROGRAMMA NOVO

1ª parte—SONHO DE UM BORRACHO.
2ª parte—A FILHA DO SINEIRO.
3ª parte—CARNAVAL DE VENEZA.
4ª parte—UM CRIME DE SUGGESTÃO.
5ª parte—O RAPTO.
6ª parte—O RAPTO DE OSCAR.

A platéa do Cinema-Concerto é a mais vasta, arejada e confortavel que se encontra no Brasil.

Projecções firmes e caprichosamente executadas por habilissimo operador.

Todas as noites diversões de todos os generos.

Patinação — Cinema Concerto

Explendidos programmas todas as terças e sextas-feiras.

Brevemente—LUTA ROMANA.

THEATRO APOLLO

Companhia de opera-comica do theatro Avenida, de Lisboa
Direcção musical do maestro Assis Pacheco

HOJE — Grandioso successo — HOJE

Representação da notabilissima opera-comica em 3 actos

10ª **SONHO DE VALSA** 10ª

ENCHENTES SEMPRE ENCHENTES! — APPLAUSOS SOBRE APPLAUSOS!

Amanhã—Recita da actriz CREMILDA DE OLIVEIRA — **A Viuva Alegre**. Sexta-feira, sabbado e domingo, «matinée» e á noite, o celebre — SONHO DE VALSA. Bilhetes á venda.

EXPOSIÇÃO DE HYGIENE

HOJE 8 de Setembro de 1909 HOJE
Grande festa em beneficio do
Corpo de Bombeiros

Haverá um esplendido programma em que o mesmo Corpo apresentará SUAS ESCOLAS DE ESGRIMA E GYMNASTICA, bem como sua apreciada banda de musica que virá completa

Tocarão tambem varias outras bandas de musica EXERCITO — ARMADA, POLICIA e PARTICULAR

A's 3 horas da tarde começarão a funccionar as diversões todas

A's 4 1|2 começará o **CORSO DE CARPUAGENS** seguindo-se ás 6 1|2 a **Batalha de Confetti** o divertimento predilecto da sociedade brasileira

A batalha se prolongará pela noite intercalando-se com o MONUMENTAL PROGRAMMA DESTA NOITE que terminará com um extraordinario

FOGO DE ARTIFICIO
A'S 11 HORAS DA NOITE

Um Jury examinará, durante a batalha de confetti, os carros e automoveis afim de conferir ao mais chic e melhor

Um valioso premio,
bem como a menina que melhor fantasiada estiver

ENTRADA GERAL, 1$000 — CARRO ou AUTOMOVEL 5$000

Chama-se a attenção dos frequentadores da Exposição para a — Extensão e variedade do programma de hoje.

No interior da Exposição funcciona com um serviço de primeira ordem e a preços modicos, o Restaurante Stadt Munchen.

ZA'ZA'. OTHELO E JAPONEZES, CIGARROS MARCA "VEADO" A 100 RÉIS